



鳥教財第 17 号  
令和4年4月27日

鳥取県知事 平井 伸治 様

公益財団法人鳥取県教育文化財団  
理事長 福本 慎一



( 令和3年度 大山青年の家 事業報告書の提出について (送付)

このことについて、鳥取県立大山青年の家の管理運営に関する協定書第9条の規定により別添のとおり提出します。

令和3年度（令和3年4月～令和4年3月分）

鳥取県立大山青年の家委託業務等状況報告書

指定管理者 公益財団法人鳥取県教育文化財団 大山青年の家

1 管理施設の管理の業務の実施状況及び利用者の利用状況及び増減理由

1) 管理施設の管理の業務の実施状況

① 検査点検等の状況

月別	検査、点検等の内容	実施日	業者名	特記事項
4月	浄化槽点検	4/6.4/16.4/20.4/27		
	定期清掃	4/26		
	Jアラート導通テスト	4/28	自主点検	
	屋内貯蔵所定期点検	4/16	自主点検	(灯油、ガソリン倉庫)
	地下タンク貯蔵所定期点検(重油)	4/16	自主点検	
5月	浄化槽点検	5/4.5/11.5/18.5/25		
	定期清掃	5/31		
	非常用発電機、電気設備点検	5/19		
	Jアラート導通・放送テスト	5/19	自主点検	
6月	浄化槽点検	6/1.6/9.6/16.6/23		
	消防設備点検	6/14		6ヶ月ごと機器点検
	Jアラート導通テスト	6/17.6/19	自主点検	
	清掃後の消防設備等点検	6/1	自主点検	消火栓、消火器、誘導灯
	施設、消防関係点検	6/30	自主点検	
7月	浄化槽点検	7/8.7/15.7/22.7/28		フローア接触不良か、応急対応
	浄化槽警報対応	7/8		
	定期清掃	7/5.7/26		6月分、7月分掃除
	Jアラート導通テスト	7/28	自主点検	異常なし
	清掃後の消防設備等点検	7/8.7/27	自主点検	消火栓、消火器、誘導灯
	空気環境測定	7/19		異常なし
	非常用発電点検	7/27		異常なし
8月	浄化槽点検	8/4.8/11.8/19.8/26		計量ポンプは湿度低下で復調
	定期清掃	9月へ延期		
	Jアラート導通テスト	8/25	自主点検	
9月	浄化槽点検	9/2.9/9.9/16.9/22		計量ポンプは湿度低下で復調
	空気環境測定	9/13		
	害虫駆除業務	9/27		
	定期清掃	9/13.9/27		体育館ワックス
	Jアラート導通テスト	9/22	自主点検	
清掃後の消防設備等点検	9/14.9/28	自主点検	消火栓、消火器、誘導灯	
10月	浄化槽点検	10/7.10/14.10/21.10/28		
	ボイラー点検整備	10/1		
	蒸気ボイラー検査	10/13		
	地下タンク点検	10/27		ボイラー用重油
	特別清掃	10/11		ガラス窓掃除
	定期清掃	10/25		

11月	浄化槽点検	11/11.17.24.30		
	定期清掃	11/22		
	Jアラート 地震訓練	11/5.11/24	自主点検	
	清掃後の消防設備等点検	11/24	自主点検	消火栓、消火器、誘導灯
12月	浄化槽点検	12/7.12/14.12/21 .12/28		
	浄化槽検査	12/14		法定検査
	レジオネラ菌検査	12/9		西部事務所持ち込み
	定期清掃	12/27		ガラス窓掃除
	Jアラート導通テスト	12/22	自主点検	
	消防設備点検	12/20		総合点検/消化器箱腐食、煙感知器故障
	施設内構内見回り点検	12/28	雪害被害確認	社会教育課へ報告/被害なし
清掃後の消防設備等点検	12/28	自主点検	消火栓、消火器、誘導灯	
1月	浄化槽点検	1/4.1/11.1/18.1/25		
	非常用発電機、電気設備点検	1/18		毎月に変更
	Jアラート導通テスト	1/27	自主点検	
	空気環境測定	1/17		
2月	浄化槽点検	2/1.2/8.2/15.2/22		
	非常用発電機、電気設備点検	2/16		毎月に変更
	定期清掃	2/7.2/28		1月分、2月分の施工
	Jアラート導通テスト	2/16	自主点検	
3月	浄化槽点検	3/1.3/8.3/15.3/22		
	非常用発電機、電気設備点検	3/16		毎月に変更
	空気環境測定	3/14		
	定期清掃、特別清掃	3/22 3/28		窓掃除 3月分、体育館ワックス
	清掃後の消防設備等点検	3/29	自主点検	
	暴風警報後敷地内点検	3/26	被害なし報告済み	
	Jアラート導通テスト	3/23	自主点検	

## ② 修繕等実績

修繕等項目	月日	金額	業者名等
窓硝子修繕	4/23	40,920	修繕費
チェーンソー修理	4/28	42,350	修繕費
蛇口ハンドル交換	5/18	168,993	レバー式 コロナ対策 消耗品費対応
浴室シャワーヘッド交換	5/25	49,401	消耗品費対応
ボイラータイムスイッチ	6/7	33,000	修繕費
男子浴室手洗い排水、野外水道管修繕	6/3	55,000	修繕費
防火扉修繕	6/22	27,500	修繕費
ボイラー膨張タンク清掃点検	6/15	22,000	修繕費
公用車 車検	7/6	67,078	修繕費ほか
食堂手洗い修理	7/28	46,200	修繕費
外灯損傷応急措置	7/16	33,000	修繕費
硝子窓修繕	7/28	36,850	修繕費
体育館女子トイレ電灯センサー修繕	8/27	47,300	修繕費
FAX電話回線改修	10/7	19,800	修繕費
電話録音機能追加	11/8	33,000	消耗品費、修繕費
ボイラー蒸気配管改修	12/8	97,900	修繕費

厨房ガス台五徳交換	1/11	40,370	消耗品対応
管理棟1F煙感知器交換	1/17	24,200	総合点検での不具合
非常放送設備点検修理	3/1	16,500	
ボイラー蒸気配管修理	3/1	28,600	
宿泊棟畳取替修繕	3/17	827,200	消耗品対応
水道管修繕	3/22	11,000	
二階談話室畳表替え	3/23	74,250	
レンタル機械修理	3/28	28,998	から伐木用重機賃貸

その他自主作業等

		金額	
蛍光灯、電球交換	随時		自主修理
草刈り、芝刈り	随時		自主作業
器具、用具点検整備	随時		自主作業
施設及び周辺の清掃、環境整備	随時		自主清掃・作業
風呂マット洗浄	随時		自主清掃
風呂の床のカビ取り	随時		自主清掃
食堂へアクリル板設置	4/1		自主作業
油倉庫外壁塗装	4/3		自主作業、消耗品
水道管点検	5/28		自主作業
厨房ダクト点検	6/21		
エアコン点検掃除	7/9～		自主作業
センサー付きの照明設置	7/22		自主作業 消耗品
宿泊棟など内壁清掃(カビ)	7/29～		自主作業
敷布団の天日干し	8/6		自主作業
非常口へプザー取り付け	8/6		自主作業
講師室換気扇交換	8/26		コロナ対応、消耗品
めだか水槽掃除	8/22		自主作業
蜂駆除(赤蜂が侵入) 4箇所	9/7.9/15		自主作業、換気扇ダクトの鳥巣を同時に除去
講師室換気扇修理	9/2	8,789	消耗品費
小便器フラッシュバルブ修理	9/3		自主作業
体育館床下倉庫片付け	10/9-10/14		エアコン工事の対応
赤松の池 案内立て看作成	10/13-15		自主作業
石油ストーブ試運転	10/20		自主作業
除雪機始動点検	10/29		自主作業
カヌー洗浄、格納	11/5		自主作業
AEDパッド交換	11/18		大人、小児用交換
厨房食用油廃油処分	11/4		～依頼
枯れ松伐採、点検	11/24.27.30		11/30強風
放送設備点検	12/2		不調のためメーカーへ点検依頼
蒸気配管応急修理	12/4		自主作業、食堂床下消耗品対応
公用車 バッテリー交換	12/5		自主作業
枯木伐採 松、コナラ	12/2.12/17		自主作業
ガス警報器交換	12/15		消耗品対応
浴室陸屋根落ち葉清掃	12/16		排水口詰まり解消
管理棟2F女子トイレ換気扇修理	12/15	8,690	消耗品対応 自主作業
管理棟2男子トイレ換気扇修理	12/21	8,690	消耗品対応 自主作業
構内除雪	12/26.28		除雪機による作業12/28は町除雪車も
野外トイレ内壁塗装			剥離作業中、3月塗装 消耗品
宿泊棟2階女子トイレ換気扇取替	2/22	8,789	自主作業 消耗品対応
除雪作業	随時		別表 除雪作業一覧
雪解け後 森の中間検	3/9		倒木、枝落下処理
野外トイレ 内壁外壁塗装	3/10		自主作業、消耗品対応 ペンキ購入
枯れ松 伐木処理	3/17-3/25		重機レンタル

③ 第三者への業務委託、賃貸借契約の状況  
別紙1のとおり

④ 貸与物品の管理の状況  
別紙2のとおり

○公用車の管理状況

車検満了 令和5年7月26日 (平成16年7月登録)

1年点検 令和2年6月29日

任意保険 対人・対物：無制限 年間走行距離(92,238~94,289km) 2,051Km

(参考：前年度 3,082km)

⑤ エネルギー使用量・購入量の推移

別紙3のとおり

⑥ 指導用具、少額多量物品の購入更新

時期	品目	数量	概算	利用法
4月	フットサルボール	6	14,850	体育館
6月	バーベキューテーブル	3	16,410	キャンプ用品
6月	ホットサンドメーカー	6	11,460	キャンプ用品
10月	ハンモック	6	19,800	キャンプ用品
10月	デジカメ	1	20,900	防水型
10月	材木(ロープリフト用)	4	44,000	芝広場
1月	スノーチューブ	1	19,000	試験導入
2月	ホワイトボード	5	196,900	オリ、大研、体育館
3月	焚き火台	5	18,570	キャンプ用品
3月	殺菌消毒保管庫	1	37,730	野外炊事包丁
3月	エンジンプロアー	1	37,400	活動環境整備
3月	火消し壺	1	1,780	キャンプ用品
3月	発電機	1	39,800	野外活動支援

2) 利用者の利用状況及び増減理由

① 月別利用者数の推移(対前年比較)

利用者数 (人)		4月	5月	6月	7月	8月	9月	10月	11月	12月	1月	2月	3月	合計
	R3度		1,428	1,940	2,576	1,318	1,001	1,926	2,718	1,733	762	540	488	222
R2度		161	120	510	1,741	1,302	2,753	3,863	1,348	346	1,652	2,015	439	16,250
対前年増減		1,267	1,820	2,066	-423	-301	-827	-1,145	385	416	-1,112	-1,527	-217	402
対前年比率		887.0%	1616.7%	505.1%	75.7%	76.9%	70.0%	70.4%	128.6%	220.2%	32.7%	24.2%	50.6%	102.4%

② 月別利用団体数の推移(対前年比較)

団体数		4月	5月	6月	7月	8月	9月	10月	11月	12月	1月	2月	3月	合計
	R3度		21	28	42	35	49	43	58	45	27	20	19	12
R2度		4	5	16	43	45	53	64	32	17	34	46	11	370
対前年増減		17	23	26	-8	4	-10	-6	13	10	-14	-27	1	29
対前年比率		525.0%	560.0%	262.5%	81.4%	108.9%	81.1%	90.6%	140.6%	158.8%	58.8%	41.3%	109.1%	107.8%

③ 増減の理由

令和3年度の延べ利用者数は16,652人と対前年比402人増(+2.4%)と前年度に引き続き利用者数が大きく減少した。平成18年以降は14年間3万人を上回っていたが新型コロナウイルス感染拡大、変異株の流行が極めて大きく影響した。

春の小中学校の利用が回復した反面、7~8月及1~2月は予約キャンセルが多発したが、この時期は感染者増加に伴う緊急事態、警戒宣言など規制強化によるところが大きく、特に1~3月の利用者数の落ち込みは大きくなった。

コロナ禍の中で取り組んできたPRにより、家族を中心とした少人数の団体から夏季の利用申込みを多くいただき利用増加を見込んだが、7~9月の3ヶ月で5,000人程度のキャンセルが発生。1~3月では積雪も多くスキーやそりの利用増を目指したものの、オミクロン株感染拡大により失速した。

新型コロナウイルスの影響以外でも、児童生徒数の減少、働き方改革による学校行事の変更や授業時間の確保を優先するための利用機会の減少があると思われる。

引き続き放課後等デイサービス、保育所幼稚園に利用拡大に向けたPRや主催事業参加者に対して家族単位での利用勧誘など行っている。また、Facebookを始めとしたSNSの活用、ホームページから利用申込み機能の活用等を行いながら、天候や時機を捉えた事業展開、勧誘に務めたことで一定の利用者数の確保につながれていると考える。

④ 月別・利用者の分類別詳細  
別紙4のとおり

参考資料 ア：利用状況の推移グラフ イ：大山の積雪量 ウ：コロナ陽性者推移

⑤ 主催事業の実施状況  
別紙5のとおり

2 管理施設の利用に係る料金の収入の実績

① 利用料金収入の対前年比

単位：千円

		4月	5月	6月	7月	8月	9月	10月	11月	12月	1月	2月	3月	合計
利用料金収入 (千円)	R3年度	15	55	170	47	36	56	133	45	29	15	2	0	603
	R2年度	2	40	5	60	34	54	162	28	12	24	27	19	467
	対前年増減	13	15	165	-13	2	2	-29	17	17	-9	-25	-19	136
	対前年比率	750.0%	137.5%	3400.0%	78.3%	105.9%	103.7%	82.1%	160.7%	241.7%	62.5%	7.4%	0.0%	129.1%

※シーツ使用料@220円/セット、薪@350円/束

② 増減理由 宿泊利用者の減少によるシーツ使用料の減少が大きく寄与している。

月別・延べ宿泊者の対前年比

単位：人

		4月	5月	6月	7月	8月	9月	10月	11月	12月	1月	2月	3月	合計
延べ宿泊者数 (人)	R3年度	0	150	575	204	186	312	542	350	189	85	9	0	2,602
	R2年度	10	0	0	393	304	361	484	122	60	148	129	110	2,121
	対前年増減	-10	150	575	-189	-118	-49	58	228	129	-63	-120	-110	481
	対前年比率	0.0%			51.9%	61.2%	86.4%	112.0%	286.9%	315.0%	57.4%	7.0%	0.0%	122.7%

③ その他収入の状況の詳細  
別紙6のとおり

④ 施設使用料減免の状況

		4月	5月	6月	7月	8月	9月	10月	11月	12月	1月	2月	3月	合計
延減免数	R3年度	121	222	286	348	244	443	456	349	121	98	134	42	2,864
金額(千円)		56	102	173	160	112	205	275	160	56	45	62	19	1,425

3 管理施設の管理に係る経費の収支状況

正味財産増減計算書(予算推移) 別紙7のとおり (委託費を除く指定管理料)

4 管理体制

4人体制

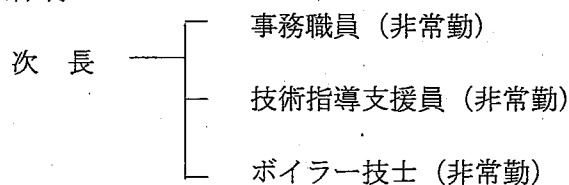

主な保有資格

次長：防火管理者、危険物取扱主任乙4、日商簿記3級、第1種安全衛生管理者、

事務職員：簿記2級

技術指導支援員：ボイラー技士1級、危険物取扱主任乙4、消防設備士、陸上特殊無線2

級ほか

ボイラー技士：ボイラー技士2級、危険物取扱主任乙4

5 管理施設の職員に係る雇用条件及び労働条件

別紙8のとおり

・労働安全に関する事項

安全対策等 熱中症対策として空冷作業チョッキ購入  
 三六協定 R3.6.1 三六協定届出 米子労基署

・その他業務改善等

ロビー受付テーブル・椅子の更新をし、受付業務の安全、効率化を図った  
 電話機に録音機能を付加し、迷惑電話対策を行った

6 障がい者就労施設及びシルバー人材センター等からの物品、役務の調達実績

該当無し

7 その他管理の実態を把握するために甲が必要と認める事項

① 利用促進の取り組み等

月	日	概要	備考
4月	15日	ファミリーエンジョイカヌー・ファミリー登山 チラシ配布	管内小学校等 15,100枚 安来市含む
	7~13日	大山だよりNo42 配布	中部・西部管内教育委員会経由 21,500枚
	随時	利用パターンチラシA4版 配布	利用者へ施設見学会で配布
	10日	県庁LAN掲示板及びHPへ大山だより、利用チラシ掲示	
5月	17日	はじめての冒険、自然はぼくらの遊び場 チラシ配布	管内小学校等 15,000枚 安来市含む
6月	14日	だいせんキャンプ チラシ配布	西部管内教育委員会、県内支援学校等 465枚
7月	17日	青春サミット(8/21.22) チラシ配布	西部管内教委、西部管内高校・支援学校等1,455枚
	10日	星空観察事業(8/7) チラシ配布	西部管内 14,750
8月	26日	主催事業：わくわく探検隊	西部管内教委、西部管内小中、特支 6,100枚
	30日	主催事業：自然はぼくらの遊び場だ 大人編	西部管内教委、公民館等 1,400枚
	30日	主催事業：セカンドアドベンチャー	西部管内教委、西部管内小 5,140枚
9月	24・25日	主催事業：秋の感謝際9/24.25西部管内 15,000枚	
10月	13・14日	主催事業：星空観察事業、孝霊山登山	西部管内 14,300枚
12月	8・9日	エンジョイスキー、そり チラシ配布	西部管内 14,300枚
	8・9日	大山キャンプ チラシ配布	西部管内 小中学校 支援学級 700枚
1月	14日	スキーハイキング、歩くスキー チラシ配布	西部管内 9,770枚
	14日	歩くスキー チラシ配布	西部管内 873枚
	14日	いきいき先生 チラシ配布	西部管内 964枚
2月		Facebook で情報発信のみ	
3月	16~18日	春フェスティバル チラシ配布	西部管内 22,420枚
	15日	職員OBOGへアンケート、大山だよりNo43配布	集計はR4, 4
	18日	椎茸ほだ木へ駒打ち	へ提案
	30日	公民館(大人)用チラシ作成	印刷費1000部
	30日	幼稚園保育園用チラシ作成	印刷費1000部

② 利用者の声と対応状況 (内施設等への具体的意見等)

※施設改善については、長寿命化計画策定を考慮して今後の予算要求方針を社会教育課と協議して進めて行く。

## R3年度 利用者の声 施設等への御意見

日付	項目	御意見	対応状況
4月15日	設備	コロナ対策がしっかりされ安心	職員で情報共有
5月1日	設備	多目的広場グラウンドがあれば良い	活動内容に応じて佐摩の町営グラウンド（青年の家利用者は無料）を紹介する
5月19日	給食	アレルギー対応等しっかりしていただいた	職員で情報共有
5月26日	設備	シャワートイレになって良かった	職員で情報共有
6月4日	設備	赤松の池トイレが増えると良い	日当たり利用者数を集計して設置者の西部総合事務所へ要望を伝える
6月9日	給食	アレルギー児童にも丁寧に対応してもらい良かった	職員で情報共有
6月15日	設備	赤松の池トイレが増えると良い	日当たり利用者数を集計して設置者の西部総合事務所へ要望を伝える
6月16日	設備	児童数が多いのでトイレの数ももう少し増えると良い	活動内容、進行を工夫
6月23日	設備	食堂アクリル板、掲示、消毒で安心だが、消毒で職員に負担も大きい。各団体が実施するのも良いか。洋式便座、アルコール消毒も設置され快適だった	職員で情報共有
7月17日	活動	ヤマメのつかみ取り、焼いて食べる活動がしたい	食中毒等安全確保も必要。実施できる他の施設の紹介のため情報収集
7月18日	設備	野外トイレの掃除道具が不揃いで古いものが多く使いづらい	不足するものを購入し配置
7月25日	活動	川魚を釣って料理して食べるとか、キノコ狩り、バードウォッチング、ログハウス作り	実施できる他の施設の紹介のため情報収集を進める
8月7日	活動	SUPが体験できたらいい	新規の活動を地元了解後に検討。区長へ試行的活動の了解を得る。
8月11日	活動	谷川終了後の足洗いの水を用意できればよかった	打合せ時での案内を活動内容がイメージできるよう工夫して説明する
8月12日	設備	車椅子の体育館への（雨天）移動の導線改善（リフト等）	リフト設置工事の見積徴収したが毎年の点検費も高額でR3予算要求断念
8月12日	設備	赤松の池への（案内）表示がもっと分かりやすくして欲しい	立看板を短時間設置を区長了解、試験的に設置する。利用団体への略図配布や町等への道路標示依頼も検討
8月21日	設備	子供用スリッパ入れにサイズ表示があると履き間違えが無く、消毒の手間も減る	職員で情報共有、子供用スリッパの対応サイズを掲示した
8月21日	書類	提出書類の訂正印を認めて欲しい	2本線で消して修正し個人印押印
8月28日	設備	全部屋に扇風機が欲しい	来年度はエアコンが使用できると説明
9月12日	設備	沢登り後現地で着替えするテント要望	利用団体で準備するよう依頼
10月15日	設備	野炊棟の布巾をもっと多く用意して欲しい	職員で情報共有、状況に合わせて対応
10月20日	設備	食堂のところにちりとりを増やして欲しい	職員で情報共有、状況に合わせて対応
10月24日	食事	小さい子どもの参加が多いときロスの無いよう量の選択ができるとうまい	打合せ、申込時に要望を聞き、配膳に反映されるよう検討する
10月26日	設備	草木染めで使う脱水機、洗い桶が欲しい	職員で情報共有、実施方法検討
10月26日	手続き	申請書等種類が多く煩雑	職員で情報共有、実施方法検討
10月31日	施設	テントサイトなどで焚き火台を使ってたき火ができれば良い	職員で情報共有して団体との打合せを十分行う



11月4日	活動	滑りやすいと分かっている体育館での活動は安全確保必要。	ろうの除去を日常点検する
11月6日	施設	野外トイレがもう少しきれいであれば	事前の清掃を行う、所内で情報共有
11月7日	活動	花を植えたい、木登りツリーイング、ハイキングをしたい	職員で情報共有、状況に合わせ対応
11月10日	設備	バスがあればカヌーへの移動が時間と経費の節減ができて助かる	職員で情報共有して団体との打合せを十分行う
12月28日	設備	寒き時期の体育館利用は暖房器具があると良い	職員で情報共有して団体との打合せを十分行う。防災上困難か。
12月17日	設備	車椅子の子供が体育館に行きやすくなると良い、昇降機があれば。	今後の施設改修での検討
1月7日	設備	雪遊び後に部屋の暖房、物干しが助かりました	職員で情報共有して団体対応に活用
2月17日	活動	おにぎりソリが3つと少い。増やすとありがたい	老朽化で空気漏れがあり半数で対応中、代替品が無い状況
2月25日	活動	透明フェイスシールドを着用して手話や身振りを交えての対応に感謝	職員で情報共有

③ アンケート集計結果  
別紙9のとおり

④ 利用者の事故等の状況

発生日	事故等の概要	対応状況、予後
6月6日	カヌー体験、赤松の池周辺で男児が虫刺され。	受診するが、原因となった虫が不明のため傷害保険利用せず。
6月12日	はじめてのぼうけん、野外炊事棟において女児が右腕に軽度のやけど。	受診。傷害保険利用。受傷範囲はカットバン程度
6月25日	宿泊者男児がけいれん症状のため9:20救急車要請、搬送	受診し点滴注射して回復し自宅静養と連絡あり
6月26日	はじめてのぼうけん、野外活動中に男子小学生がハチ刺され。	保護者の送迎で受診し、再度来所し活動参加。傷害保険利用手続き
6月27日	自然はぼくらの遊び場2、谷川たんけん、女性が足の打ち身、擦り傷	病院受診なし、傷害保険利用なし
11月4日	小学校が体育館でレク(リレー)を実施中に滑って児童が転倒、頭部を打つ。	退所の前後には吐き気等の症状なく、翌日電話にて学校に確認したが異常なし

⑤ 職員の研修・会議等

実施月・日	項目	内容	
4月	2	浄化槽管理者変更報告	所長名 西部総合事務所生活環境局
	2	大気汚染防止法届出	〃
	2	水質汚濁防止法届出	〃
	2	特定建築物届出	〃
	8	接遇研修・救命講習	大山消防署
	8	赤松・明間 区長あいさつ	避難訓練の通知、赤松の池利用調整、利用促進PR
	9	社会教育施設二所研修	コロナ感染拡大により指導員のみ参加
5月	14	避難訓練	警備、給食
	11	エアコン設計打合せ	西部総合事務所、設計事務所
	13	中電 支線設置協議	
	19	エアコン設計電源調査	設計事務所
	20	ソフトバンク建柱協議	現地確認

6月	14	枯松伐採	(県発注分)	
	15	エアコン工事設計打合	西部総合、	
	16	コロナ認証現地指導	くらしの安心推進室	
	19	脱衣所、多目的浴室網戸設置の見積り 依頼		
	19	Jアラートパラボラアンテナ	工事立会	
	21	ダクト点検、トイレ見積、浴室換気扇見積 の現地確認		
	23	屋外広告物点検		
	29	設備現地確認	営繕課 長寿命化予算作業	
7月	1	長寿命化予算作業打合せ	営繕課、社会教育課、大山青年の家	
	6	PAS更新見積	、長寿命化予算要求作業	
	6	コロナ認定事業所現地確認	くらしの安心推進課	
	9	消防ポンプ見積	長寿命化予算要求作業	
	10	エアコン、トイレ見積	、改修&長寿命化予算作業	
	13	蒸気管見積作業		
	15	換気扇見積作業		
	21	宿泊棟1F敷き布団天日干し		
		2Fトイレ見積作業		
		2F談話室換気扇見積作業		
	22	運営委員会大山部会資料作成		
28	運営委員会大山部会	Web会議		
30	R4予算要求現地確認	教育環境課ほか		
8月	5	シール	防犯用に玄関、非常口3箇所に会社ロゴのシールを貼り 付け	
	6	営繕予算要求打ち合わせ	営繕課、社会教育課、大山青年の家Web会議	
	10	防犯カメラ見積り		
	19	外灯修繕工事		
	27	2階談話室換気扇修繕工事		
	30	リーダー室エアコン点検	設置後1年	
9月	1	パンフ取り寄せ	国立青少年教育機構	
	10	防火扉点検		
	14	複合機入替立会		
	16	施設点検	西部総合事務所発注	
	17	エアコン工事打合せ	西部総合建築住宅課、	
		健診(財団職員)		
	28	エアコン工事打合せ	西部総合建築住宅課、	
	29	どんぶり拾い	境港市の公園	
10月	1	基地局建柱	工事立会	
	2・5	換気扇取替工事		
	8	警備会社打合せ	支店長	
	8	赤松の池案内立て看相談	区長	
	12	施設点検		
	14	エアコン工事打合せ	西部総合建築住宅課、	
	20	ボイラー点検結果報告	人事委員会あて	
	27	個人情報研修	社会教育課来所	
	11月	2	貸与物品現地確認	社会教育課
		12	薪搬入	小屋の整理と追加購入 乾燥時間を確保
12		不当要求研修	県民参画協働課来所 3名	
18		ふれあい会館カブラ	利用者	
21		消防避難訓練届出	12/8実施計画、大山消防署受理	
24		インボイス制度オンライン研修	主催	
29		エアコン工事に伴う停電	各警報装置、厨房冷凍庫等点検	

12月	2	火災報知器誤作動	に復旧作業依頼
	7	エアコン工事打合せ	西部総合事務所、工事業者
	8	消防避難訓練	大山消防署 立会
	9	ロープリフト設置	自主作業、指導員への伝達
	10	松伐採立会	施工(社会教育課発注分)
	14	スキー運搬	
	17	野外炊事棟、トイレの水道閉栓	凍結防止
	22	大気汚染防止法調査回答	ボイラー稼働状況報告
	22	図書コーナー模様替え	自主作業、分類は 指導員が作業
1月	11	絵画譲り受け、設置	大山歴史博物館から運搬
	11	電源工事	枝一部伐採
	16	図書閲覧台譲り受け搬入	倉吉東高校から運搬
	16	畳取替修繕入札通知	在宅勤務により郵送による競争見積切替
	20	シーツ等賃借見積依頼	域外往来自粛、在宅勤務により郵送切替
	25	洗濯機2台入替設置	設置作業は自前
	27	消防設備点検結果提出	大山消防署
2月		オミクロン株感染拡大に伴う在宅勤務	
	25	運営委員会部会 参加	利用状況データから資料作成
3月	1	エアコン操作説明	西部総合、
	10	エアコン工事 デマンド設定説明	西部総合、
	11	無線機納品確認	
	18	大山青年の家 職員会	年間活動の反省、情報共有
	23	プリンター運搬	
	14	財団理事会	事業計画、補正予算等承認
	14	公用車任意保険申込み	へ提出、発効4/1
	18	大山青年の家 職員会	年間事業等意見交換
	29	消防避難訓練の実施計画提出	大山消防署

#### ⑥ その他運営上の問題点・課題

##### ア 新型コロナウイルス感染拡大防止

新型コロナウイルスの影響により利用団体から他の団体と接触をしないよう希望があり、受入数に制限をかけるため稼働率が低下している。施設内はアルコール又は0.05%次亜塩素酸ナトリウム希釈液のスプレーボトルで、利用者の入退所時など器具、設備の頻繁に消毒を行っているが浴室・脱衣所の消毒でも時間を要し負担が大きい。

令和3年12月15日には対策事業所の認証を受け、さらに感染防止対策に留意している。

##### イ ユニバーサルデザイン、安全対策

障がい者や高齢者の施設利用をさらに安全に快適にするため、玄関先の屋根付き駐車場や雨天時の体育館への車椅子移動のための昇降機などが必要と考えるが、維持管理費も高額となるため予算要求を断念している。また、夜間の歩行安全や不審者対策のため、建物周囲に人感センサーライトの設置も進めている。

##### ウ 施設老朽化

暖房用蒸気ボイラー配管や水道管の損傷が頻繁に発生するなど、修繕費が多額に必要となっているが、野外トイレの壁塗り替えなど多くの修繕を自前作業で行い経費節減に繋げている。

##### エ 敷地内の松枯れ

松の大木が次々と枯れ、強風、大雪による倒木、枝の落下の危険がある。伐木しても敷地内から搬出するには膨大な経費を要するため、現在は放置しており病害虫の防止には効果がない。また、伐採は危険な作業のため道路沿いの伐木は外部委託を要するが、周囲の状況から安全が確認できる箇所は自前の伐木も進めている。

第三者への業務委託、賃貸借契約の状況

(別紙 1)

(単位 円)

工事・保守管理・ その他契約事項名	契約 方法	入札・見積				予定価格 (変更後の 額)	請負業者名	契約 年月日	R3年度請負金額・契約金額 (変更後の金額)	契約期間		備考
		年月日	指名 業者数	参加 業者数	回数					自年月日	至年月日	
大山青年の家給食業務委託契約	業者選定						H31.3.27	16,124,000	H31.4.1	R6.3.31	R3.7.2変更契約、R3.9.28概算 払い通知 R1～R5年度債務負担行為	
浄化槽維持管理業務委託契約	指名入札	H31.3.20	5	5	1	2,580,344	H31.4.1	517,000	H31.4.1	R6.3.31	R1～R5年度債務負担行為	
清掃業務委託契約	指名入札	H30.3.20	10	8	2	3,841,344	H30.4.1	1,278,000	H30.4.1	R3.3.31	R1～R3年度債務負担行為	
自家用電気工作物保安管理業務委託契約	随契	H31.3.15	3	3	1	527,040	H31.4.1	132,000	H31.4.1	R6.3.31	R3.12.1変更契約 R1～R5年度債務負担行為	
常駐警備業務委託契約	指名 随契	H31.3.20	8	3	3	22,860,360	H31.4.1	4,580,400	H31.4.1	R6.3.31	R1～R5年度債務負担行為	
消防用設備保守点検業務委託契約	随契	H31.3.15	3	3	1	823,500	H31.4.1	236,500	H31.4.1	R6.3.31	R2. 4. 1変更契約 R1～R5年度債務負担行為	
空気環境測定・昆虫薬剤駆除委託契約	指名 随契	R2.3.19	3	3	3	924,000	R2.4.1	231,000	R2.4.1	R6.3.31	R2～R5年度債務負担行為	
建築物環境衛生管理業務委託	指名 随契	R2.3.19	3	3	3	686,400	R2.4.1	171,600	R2.4.1	R6.3.31	R2～R5年度債務負担行為	
ツリーイング体験指導委託 4/11	随契	R3.4.11	1	1	1	30,000	R3.4.11	19,000	R3.4.11	R3.4.11	主催事業「自然はぼくらの遊びば だ」に係る委託	
ツリーイング体験指導委託 4/17	随契	R3.4.17	1	1	1	30,000	R3.4.17	28,500	R3.4.17	R3.4.17	主催事業「自然はぼくらの遊びば だ」に係る委託	
レクリエーション指導委託契約	随契	R3.4.23	1	1	1	40,000	R3.4.23	40,000	R3.4.23	R3.4.25	主催事業「春の体験フェスティバ ル」に係る委託	
カヌー指導委託契約	随契	R3.5.7	1	1	1	50,000	R3.5.7	50,000	R3.5.7	R3.5.9	ファミリーエンジョイカヌーに係る委 託	
秋の感謝祭 体験活動指導・支援委託	随契	R3.10.16	1	1	1	18,000	R3.10.16	18,000	R3.10.16	R3.10.17	主催事業「秋の感謝祭」に係る委託	
秋の感謝祭 ツリーイング体験指導委託	随契	R3.10.16	1	1	1	30,000	R3.10.16	28,500	R3.10.16	R3.10.16	主催事業「秋の感謝祭」に係る委託	
除雪作業委託契約	随契	R3.11.20	1	1	1	単価契約	R3.11.24	114,400	R3.11.24	R4.3.31	単価契約	
混合廃棄物処理業務委託契約	随契	R2.10.30	1	1	1	単価契約	R3.6.17	129,800	R3.6.17	R4.3.31	単価契約	
委託料 合計 15件								23,698,700				

(別紙 1)

工事・保守管理・ その他契約事項名	契約 方法	入札・見積				予定価格 (変更後の 額)	請負業者名	契約 年月日	R3年度請負金 額・契約金額 (変更後の金 額)	契約期間		備 考
		年月日	指名 業者数	参加 業者数	回数					自年月日	至年月日	
印刷機賃貸借及び保守に関する契約	随契	H31.3.13	3	3	1			H31.4.1	88,440	H31.4.1	R6.3.31	R1. 10. 1変更契約 R1～R5年度債務負担行為
パソコン/プリンター賃貸借に関する契約	随契	H31.3.13	3	2	1			H31.4.1	110,160	H31.4.1	R6.3.31	R1～R5年度債務負担行為
シュレッダーの賃貸借	随契							H30.5.1	34,992	H30.5.1	R5.4.30	R1～R5年度債務負担行為
電話設備賃貸借契約	随契	H31.3.20	4	4	1	1,566,000		H31.4.1	237,600	R1.5.1	R6.4.30	R1～R5年度債務負担行為
寝具賃貸借単価契約	競争見積	R3.3.2	4	1	1	220		R3.4.1	単価契約 200 税込220	R3.4.1	R4.3.31	
清掃用モップ賃貸借契約	随契	H31.3.6	2	1	1	127,483		H31.4.1	64,032	H31.4.1	R3.3.31	R1～R5年度債務負担行為
会計システム等賃貸借	随契	R2.5.8	1	1	1	298,100		R2.5.8	298,100	R2.6.1	R3.5.31	R1～R5年度債務負担行為
賃借料 合計 7 件									単価契約 833,324			1件 6件
自動販売機設置契約	随契							H31.4.1	施設利用料 年額 19,920円 取扱手数料31%	H31.4.1	R6.3.31	
自動販売機設置契約	随契							H31.4.1	施設利用料 年額 19,920円 取扱手数料31%	H31.4.1	R6.3.31	
石油製品購入契約	随契							R3.4.1	単価契約	R3.4.1	R4.3.31	価格は鳥取県庁納入価格
土地賃貸借契約(鳥取県)	随契							(H15.4.1)	60,000	H15.4.1	R4.3.31	鳥取県立大山青年の家の運営に関する 協定書に基づき、県の契約を代行。
その他 合計 4 件									単価契約 60,000			3件 1件

## 大山青年の家貸与備品一覧

R4. 3. 31現在

品名	銘柄、規格等	取得年月日	取得金額 (円)	備考
乗用草刈機	株式会社ISEKIAグリ 乗用モアール AR M83G	30.9.11	401,652	
牽引式ブラシスイーパー		30.9.11	93,852	
応接机	木製デコラ張1500×600×500	58.08.01	55,000	
エアコン	日立RPK-J50K1	08.09.27	290,460	所長室
エアコン	ナショナルCS-BA22T	08.08.08	134,930	厨房休憩室
天体望遠鏡	ビクセン GPD2-VC200L・SBS	20.08.28	301,350	
雷サージ対策装置	リコーITrap-43006J、ITrap-TEL4300J	19.08.10	65,100	
鳥取県財務会計関係法令集		12.12.03	12,285	
鳥取県人事関係法令集		12.12.27	12,285	野外炊事
ワイヤレスアンプ	東和WA650-C	04.04.01	177,430	
ワイヤレスシステム	PE-W91他	13.07.17	193,515	
ワイヤレスアンプ	ユニベックス WA-862CDA	27.02.24	187,920	
演台	ウチダM40型	08.03.15	79,145	大研修
実物投影機	エルモ L-12i	25.11.21	59,535	オリ
液晶プロジェクター	映機工業 LC-VB40DN	19.06.27	294,000	オリ
プロジェクター収納台	ウチダSS-90P	05.04.01	131,325	オリ
応接机	木製デコラ張1500×600×500	58.08.01	55,000	
掛図掛(大山概念図)	(大山周辺概念図)1800×1200×30 オリルペイント書き	54.03.31	70,000	
施設案内図	ライトニウム板 1500×1200	19.03.28	136,500	
演台	ウチダM40型	08.03.15	79,145	
折たたみ椅子収納台車	ライオン50脚収納	54.03.15	58,500	
折たたみ椅子収納台車	ライオン50脚収納	54.03.15	58,500	
スピーカー	シャープAN-XPL90	05.04.01	177,675	映写室
スピーカー	シャープAN-XPL90	05.04.01	177,675	映写室
プロジェクター収納台	ウチダSS-90P	05.04.01	131,325	大研修
応接机	木製デコラ張1500×600×500	58.08.01	55,000	
アコーディオン	ヤマハYA-48	55.03.29	99,000	映写室
アコーディオン	ヤマハYA-48	55.03.29	99,000	映写室
絵画	油絵60号額縁付「漂流」	56.09.22	1,200,000	階段
開放式石油暖房機	サンポット(株) KBR-190型	18.12.21	65,100	
県産木製ベンチ	〇〇×杉	21.03.12	50,925	1F談話室
県産木製ベンチ	〇〇×杉	21.03.12	50,925	1F談話室
書架(丹比駅用)大	仕様書のとおり	21.10.09	127,000	図書コーナー
除湿機	コロナCDW161型	10.03.13	55,650	
除湿機	コロナCDW161型	10.03.13	55,650	
除湿機	コロナCDW161型	10.03.13	55,650	
カラーテレビ	NEC(29型)C29W8	06.03.31	90,980	1F談話室
応接机	木製デコラ張1500×600×500	58.08.01	55,000	
カラーテレビ	NEC(29型)C29W8	06.03.31	90,980	2F談話室
簡易ステージ	ライオンNo684デリカステージ幕板付	53.12.26	227,000	体育館
簡易ステージ	ライオンNo684デリカステージ幕板付	53.12.26	227,000	体育館
スクリーン	オーエスPT-120VWG103 三脚スタンド式 携帯タイプ	20.07.16	55,650	体育館
バレーボール支柱	差込式76φベベルギヤー上下式巻取器付9人制ネット付(公認A)	53.12.19	85,000	体育館
バレーボール支柱	トーエイライト B-5988 床下250mm	25.12.06	52,920	体育館
靴箱	スキー靴箱(大)380×35×180	54.03.30	93,000	第二倉庫
靴箱	スキー靴箱(大)380×35×180	54.03.30	93,000	第二倉庫
手動式ウィンチ	テルホール リバティ X-13 ワイヤー20m付	21.11.27	67,935	
チェーンソー	共立CSVE396 18"バー	19.03.28	105,000	
チェーンソー	共立CSE3200T 14"バー	19.04.06	71,400	
除雪機	フジ SD1123DK2	19.12.05	1,667,400	
集会用テント	ユニチカサンフローラ1.5間×2間三方幕	63.03.19	90,000	第四倉庫
公用車(セレナ)	AT 4WD	16.07.27	1,986,600	



品名	銘柄、規格等	取得年月日	取得金額 (円)	備考
カヌー(2人乗り)	PRIJON カブリ2 イエロー	15.06.30	93,135	
カナディアンカヌー	ノイマン オーグ3 レッド	15.06.30	106,071	
AED(自動体外式除細動器)	フクダ電子 ハートスタートHS1	R1.10.17	198,000	保健室
ピアノ(アップライト)	ヤマハ U300	H7.5.9	654,050	日野高)大研
AED(自動体外式除細動器)	フクダ電子 ハートスタートHS1	R2.5.25	198,000	ロビー
カヤック及びパドル	①カヤック:PrijonプリヨンスクールtyペC urve3. 0イエロー②パドルTNP:ライトカ ヤック(非対称ブレード)200cmレッド	R3.2.3	126,720	
カヤック及びパドル	①カヤック:PrijonプリヨンスクールtyペC urve3. 0イエロー②パドルTNP:ライトカ ヤック(非対称ブレード)200cmレッド	R3.2.3	126,720	
カヤック及びパドル	①カヤック:PrijonプリヨンスクールtyペC urve3. 0イエロー②パドルTNP:ライトカ ヤック(非対称ブレード)200cmレッド	R3.2.3	126,720	
カヤック及びパドル	①カヤック:PrijonプリヨンスクールtyペC urve3. 0イエロー②パドルTNP:ライトカ ヤック(非対称ブレード)200cmレッド	R3.2.3	126,720	
カヤック及びパドル	①カヤック:PrijonプリヨンスクールtyペC urve3. 0イエロー②パドルTNP:ライトカ ヤック(非対称ブレード)200cmレッド	R3.2.3	126,720	
カヤック及びパドル	①カヤック:PrijonプリヨンスクールtyペC urve3. 0イエロー②パドルTNP:ライトカ ヤック(非対称ブレード)200cmレッド	R3.2.3	126,720	
カヤック及びパドル	①カヤック:PrijonプリヨンスクールtyペC urve3. 0イエロー②パドルTNP:ライトカ ヤック(非対称ブレード)200cmレッド	R3.2.3	126,720	
テント	キャンパルジャパン株式会社ogawaス クートDX6	R3.2.16	59,015	
テント	キャンパルジャパン株式会社ogawaス クートDX6	R3.2.16	59,015	
テント	キャンパルジャパン株式会社ogawaス クートDX6	R3.2.16	59,015	
テント	キャンパルジャパン株式会社ogawaス クートDX6	R3.2.16	59,015	
テント	キャンパルジャパン株式会社ogawaス クートDX6	R3.2.16	59,015	
テント	キャンパルジャパン株式会社ogawaス クートDX6	R3.2.16	59,015	
テント	キャンパルジャパン株式会社ogawaス クートDX6	R3.2.16	59,015	
テント	キャンパルジャパン株式会社ogawaス クートDX6	R3.2.16	59,015	
閲覧テーブル	コクヨBL-3508N	H8.3.28	120,819	倉吉東高)図書
絵画	初雪の大山100号	H17.3.22	1,000,000	大山歴自)1F談話室
デジタル無線機	アイコム(株)基地局無線機IC-DU6010S 1、携帯無線機 IC-DU60S1、6連急速充 電器 BC-121NA、ACアダプタ BC-157 S 他	R4.3.11	574,200	



(別紙 3)

大山青年の家 エネルギー使用料、購入量

令和3年度

	4	5	6	7	8	9	10	11	12	1	2	3	計	R2
ガソリン(L)	40	96	46	95	28	0	77	0	73	23	0	43	521	610
軽油(L)	40	0	0	0	0	0	0	0	34	43	0	46	163	160
電気使用量(KWh)	4,303	4,642	6,233	7,514	8,758	7,682	6,948	5,407	5,285	5,119	4,262	0	66,153	63,837
重油(L)	0	0	0	0	0	0	0	0	0	0	0	10,000	10,000	14,000
灯油(L)	0	0	0	0	0	0	0	180	270	216	432	144	1,242	1,360
プロパンガス(m3)	1.8	1.2	1.0	14.8	12.0	1.6	1.6	1.8	2.3	1.7	2.1	3.3	45.2	49
混合油(L)	0	0	0	0	0	0	0	0	0	0	0	0	0	0
水道(m3)	66	128	261	99	171	191	183	172	67	116	72	8	1,534	1,379

水道・電気は厨房含む

令和3年度 鳥取県立大山青年の家 月別利用状況集計表

月	乳幼児・児童・生徒・学生				一般 人								合計				開所日数 E	開所日 当たり 利用人数 D/E	団 体 数	参考(R2)			
	日帰	宿 泊		計 延利用 人数 a+b+c	引 率 者 ・ 講 師 等	そ の 他 の 者			日帰	宿 泊		計 延利用 人数 a+b+c	日帰	宿 泊		計 延利用 人数 a+b+c=D							
		実人数 b	延人数 c			日帰	実人数 b	延人数 c		日帰	実人数 b			延人数 c									
															a					b	c	a	b
4	1,170	0	0	1,170	158	0	0	158	100	0	0	100	1,428	0	0	1,428	27	52	21	161	12	13	4
5	1,289	136	136	1,561	162	14	14	190	189	0	0	189	1,640	150	150	1,940	25	77	28	120	14	8	5
6	1,107	525	525	2,157	191	50	50	291	128	0	0	128	1,426	575	575	2,576	29	88	42	510	25	20	16
7	511	140	152	803	156	37	52	245	270	0	0	270	937	177	204	1,318	27	48	35	1,741	27	64	43
8	391	105	135	631	180	28	36	244	96	15	15	126	667	148	186	1,001	23	43	49	1,302	25	52	45
9	970	206	268	1,444	181	33	36	250	216	8	8	232	1,367	247	312	1,926	28	68	43	2,753	27	101	53
10	1,127	426	426	1,979	210	74	74	358	297	42	42	381	1,634	542	542	2,718	28	97	58	3,863	29	133	64
11	816	89	312	1,217	207	22	18	247	229	20	20	269	1,252	131	350	1,733	25	69	45	1,348	25	53	32
12	245	78	142	465	77	15	15	107	126	32	32	190	448	125	189	762	24	31	27	346	24	14	17
1	309	47	57	413	68	15	17	100	5	11	11	27	382	73	85	540	24	22	20	1,652	24	68	34
2	306	8	8	322	72	1	1	74	92	0	0	92	470	9	9	488	23	21	19	2,015	23	87	46
3	153	0	0	153	47	0	0	47	22	0	0	22	222	0	0	222	27	8	12	439	26	16	11
合計	8,394	1,760	2,161	12,315	1,709	289	313	2,311	1,770	128	128	2,026	11,873	2,177	2,602	16,652	310	53	399	16,250	281	57	370
R1																							
R2合計	9,080	1,246	1,583	11,909	1,673	255	304	2,232	1,642	233	234	2,109	12,395	1,734	2,121	16,250	281	57	370	31,102	301	103	393

## 令和3年度 大山青年の家 主催事業実績報告

主催事業名	期 日	対象・定員	内 容 ・ 目	備 考	参加人数(申込)等
春の体験満開フェスティバル	4月25日(日)	どなたでも 定員なし	パスタづくり、キャンプ体験、草木染、謎解き、ネイチャーゲーム、竹クラフトなど	青年の家の活動、民間・各協会連携	51家族179名参加(応募89家族302)
ファミリーエンジョイカヌー	①5月8日(土)②5月9日(日) 5月29、30日に追加実施(応募多数のため)	小学生以上とその保護者 各60名ずつ	家族でカヌー、自然を楽しむ	委託事業	①25家族61名②24家族61名 (応募198家族549名) 追加カヌー81名参加(応募202名)
大山ファミリー登山	5月23日(土)	小学校4年生以上とその保護者 50名	家族で登山、自然を楽しむ。	地元大山の魅力	中止
はじめての冒険(低学年)① はじめての冒険(低学年)②	①6月12~13日 12日(日帰り) ②6月26~27日 26日(日帰り)	小学1年生~2年生 40名	小学校低学年対象キャンプ。	大人気事業	①41名参加(応募100名) ②42名参加(応募59名)
セカンドアドベンチャー	10月2日~3日(日帰り2回実施)	小学校中学年 24名×2日間	3、4年生対象のわくわく体験	大学生スタッフ5名参加	2日間で45名参加(応募76名)
生涯学習実践道場(七夕学校)	7月2日(金)	成人100名	生涯学習関係者の実践発表・研修・交流の場	西部地区社会教育協議会共催	中止(豪雨のため)
だいせんキャンプ (不登校対策)	①7月7日(水) ②2月3日(木)	不登校や学校を休みがちな小・中学生	①カヌー ②スキー	不登校対策事業	①24名参加(児童生徒7名) ②中止
大山わくわく探検隊	9月18日(土)~20日(月) 9月19日(土)~9月21日(月)1泊2日	小学校5年生~中学生・高校生 24名	夜登山、ご来光	長期キャンプ、アドベンチャー体験	参加者18名(応募43名) 外部スタッフ9名
満天の星を見よう会	①夏8月7日②秋11月6日③春3月12日	家族20組程度	大山の満天の星空を家族で観測。	星取県推進事業	①中止(応募31家族望遠鏡セット15家族購入)②9家族28名参加(応募54家族)
うきうき自然塾	9月26日(日)	一人親家庭 15家族	草木染、カヌー体験。	各市町村福祉課の協力で一人親家庭にチラシ配布	午前 草木染 3家族6名 午後 カヌー 3家族6名
青年の家秋の感謝祭・前泊 Daisen 2020	10月16日(土)~17日(日)	24家族→12家族	ツリーイング、スラックライン、カヌーでかピザづくり、ボードゲーム	事前申込、宿泊感染対策実施	15家族52名 (応募37家族116名)
青年の家 秋の感謝祭	10月17日(日)	事前申込	パスタづくり、カヌー、キャンプ体験、木工おもちゃ、草木染、野草教室	事前申込、活動選択、午前・午後	48家族144名 (応募125家族384名)
大山青春サミット	8月22日(土)~23日(日)	成人30名 青年団交流事業	高校生、青年団対象自然体験活動。	西部地区社会教育担当者、江府青年団、県青年団との連携	中止
ファミリーエンジョイスキー	1月22日(土)	小学校1~3年生とその保護者80名	スキーデビュー応援、次はだいせんスキー場へ	委託事業	中止 応募159家族367人
スキーハイキング スノーシュー・歩くスキーのつどい	①2月12日(土) ②2月12日~13日→13日(日)日帰り	①小学3年生以上の家族・団体 50名 ②成 人 40名	歩くスキー、スノーシューで冬の自然を満喫	歩くスキー、スノーシュー啓発事業	① 応募18家族40人 ② 応募12組31人
いきいき先生体験会	2月5日(土)~6日(日)→日帰り	教育関係者30名	体験活動を通して教育関係者の交流を図る。	教育関係者の体験活動支援事業	中止
施設開放事業・開散期対応事業					
家族でお泊まり会	①11月27日~28日 ③3月5日~6日 ②12月11日~12日	家族とお泊まり会 各20家族→12家族	マジックショー、ボードゲーム体験+宿泊 →家族でゆったり過ごす貴重な機会	施設開放、コロナ型宿泊企画 開散期対策	①12家族44名参加(応募32家族116名) ②12家族45名(応募35家族126名) ③
そりまつり	①臨時12/19②臨時12/28 予定していた1/16,23,30,2/6,20は中止	家族単位 未就学児、小学1、2年生	そり遊び、事前登録 (会員登録者 256家族)	施設開放、SNS連動企画	①35名②41名③3名
特別実施事業					
自然はぼくらの遊び場だ	4月17日	家族単位	ツリーイング・スラックライン 家族・事前申込	コロナ禍特別企画	7家族27名 (応募25家族73名)
自然はぼくらの遊び場だ2	6/5,6 6/13 6/19,20 6/27 7/3,4 7/10,11	家族単位	カヌー、谷川探検、キャンプ・家族・事前申込	野外体験活動推奨企画	117家族346名参加 (応募502家族1517名)
しぜぼく 大人編	①9月29日、②10月13日	大学生以上、各20名程度	①カヌー、②散策、座禅	大人対象の自然体験活動	①8名参加 ②12名参加
孝霊山登山	①11月13日、②11月21日	小学生以上とその保護者 各20名程度	軽登山(ハイキング)	家族で秋の自然満喫体験	①9家族21名(応募12家族29名) ②8家族22名(応募30家族77名)
臨時星空観察会	8/20,9/19,10/2,11/19,12/9	星空観察会員(事前登録が必要) 各回5家族程度	晴れた日の星空観察、事前登録 星空観察員(92家族)	晴れ間をねらって3日前に告知	8月5人9月11人10月10人 11月8人12月9人
モノクラフト	12月4日午前/午後 11日午前/午後 18日午前/午後	各回20名程度	①コロコロおもちゃ/ひょうたんオーナメント ②リースづくり /カタカタおもちゃ ③しめなわ /リースづくり	本物に触れる、つくる体験	57家族138名参加 (応募82家族202名)
ファンミーティング	3月20日	令和3年度複数回入所の家族・グループ	草木染体験 体験活動ワークショップ(ウッドバーニング、ロープワーク、ボードゲーム、葉っぱスタンプなど)	先行体験会 意見交流会	8グループ28人参加

(別紙 6)

その他収入の収入状況

大山青年の家 (単位:円)

	4月	5月	6月	7月	8月	9月	10月	11月	12月	1月	2月	3月	計
利用料収益	55,240	54,920	169,770	47,340	36,410	55,980	132,860	45,080	28,760	15,400	1,980	0	643,740
シーツ料金	0	33,220	126,720	38,940	32,560	42,680	106,260	31,900	25,960	15,400	1,980	0	455,620
薪料金	15,400	21,700	43,050	8,400	3,850	13,300	26,600	13,180	2,800	0	0	0	148,280
自販機設置料	39,840	0	0	0	0	0	0	0	0	0	0	0	39,840
取扱手数料収益	4,432	1,554	1,592	853	8,672	6,657	10,927	5,615	8,110	5,309	5,256	1,213	60,190
自販機手数料	4,432	1,554	1,592	853	8,672	6,657	10,927	5,615	8,110	5,309	5,256	1,213	60,190
雑収益	17,500	0	2,200	11,330	9,046	20,100	18,930	26,520	9,490	430	50	5,740	121,336
受取利息	0	0	0	0	46	0	0	0	0	0	50	0	96
公衆電話手数料	0	0	0	330	0	0	330	0	0	330	0	340	1,330
参加費	17,500	0	2,200	11,000	9,000	20,100	18,600	26,520	9,490	100	0	5,400	119,910
合計	77,172	56,474	173,562	59,523	54,128	82,737	162,717	77,215	46,360	21,139	7,286	6,953	825,266
施設使用料	5,060	8,740	19,780	52,440	61,640	5,060	43,240	17,020	4,600	14,260	14,720	4,600	251,160

(別紙 6)

令和3年度 公益目的事業会計正味財産増減計算書  
(令和3年4月1日から令和4年3月31日まで)

(生涯学習の振興に資する事業) 大山

(単位:円)

科目	予算額 (A)						計(A)	決算額 (B)	差引額 (A)-(B)
	当初予算額	6月補正	9月補正	11月流用	3月補正	3月流用額			
I 一般正味財産増減の部									
1. 経常増減の部									
(1) 経常収益									
事業収益	38,443,000	0	9,992,000	0	△ 10,000	0	48,425,000	41,014,903	7,410,097
大山受託料	37,243,000	0	9,992,000			0	47,235,000	40,310,973	6,924,027
利用料収益	1,000,000	0	0	0	△ 10,000	0	990,000	643,740	346,260
研修室等利用料	1,000,000				△ 10,000	0	990,000	643,740	346,260
取扱手数料収益	200,000	0	0	0	0	0	200,000	60,190	139,810
自動販売機取扱手数料	200,000					0	200,000	60,190	139,810
公衆電話取扱手数料	0					0	0	0	0
雑収益	130,000	0	0	0	10,000	0	140,000	121,336	18,664
受取利息収益	1,000						1,000	96	904
雑収益	9,000						9,000	1,330	7,670
参加費	120,000				10,000		130,000	119,910	10,090
経常収益計	38,573,000	0	9,992,000	0	0	0	48,565,000	41,136,239	7,428,761
(2) 経常費用							0		
事業費							0		
給料手当	9,781,000	0	0	0	0	21,000	9,802,000	9,798,929	3,071
報酬	6,254,000			△ 50,000		26,000	6,230,000	6,229,136	864
給料	2,327,000			0			2,327,000	2,326,800	200
職員手当	1,200,000			50,000		△ 5,000	1,245,000	1,242,993	2,007
福利厚生費	1,540,000	0	0	0	0	0	1,540,000	1,416,007	123,993
社会保険料	1,424,000					△ 3,000	1,421,000	1,304,673	116,327
雇用保険料	57,000					2,000	59,000	58,868	132
労災保険料	29,000					1,000	30,000	29,589	411
健康診断料	30,000						30,000	22,877	7,123
諸謝金	774,000				△ 200,000	0	574,000	477,300	96,700
旅費交通費	385,000	0	0	0	0	0	385,000	203,946	181,054
普通旅費	139,000						139,000	16,046	122,954
特別旅費	216,000					0	216,000	174,595	41,405
費用弁償	30,000						30,000	13,305	16,695
食糧費	331,000						331,000	137,041	193,959
消耗品費	2,035,000	1,150,000			1,070,000	68,000	4,233,000	3,753,348	569,652
燃料費	1,500,000			△ 100,000			1,400,000	1,326,316	73,684
印刷製本費	300,000				△ 100,000	0	200,000	194,128	5,872
光熱水費	2,600,000			△ 100,000	△ 500,000	△ 102,000	1,898,000	1,753,852	144,148
修繕料	500,000			200,000	200,000		900,000	759,176	140,824
通信運搬費	380,000				30,000	8,000	418,000	405,607	12,393
手数料	1,100,000					0	1,100,000	925,086	174,914
保険料	157,000	50,000				0	207,000	138,980	68,020
委託料	14,447,000	0	9,992,000	0	△ 400,000	0	24,039,000	16,840,933	7,198,067
その他の委託料	14,447,000	0	9,992,000		△ 400,000		24,039,000	16,840,933	7,198,067
賃借料	1,670,000				△ 100,000		1,570,000	1,438,648	131,352
支払負担金	27,000	0	0	0	0	0	27,000	25,957	1,043
互助会負担金	12,000						12,000	11,477	523
社会保険負担金	5,000						5,000	4,480	520
その他の負担金	10,000					0	10,000	10,000	0
租税公課	1,046,000	100,000	0	0	0	5,000	1,151,000	1,150,132	868
消費税	1,000,000	100,000				5,000	1,105,000	1,104,532	468
重量税	46,000						46,000	45,600	400
経常費用計	38,573,000	1,300,000	9,992,000	0	0	0	49,865,000	40,745,386	9,119,614
評価損益調整前当期増減額	0	△ 1,300,000					△ 1,300,000	390,853	△ 1,690,853
評価損益等計	0						0	0	0
当期経常増減額	0	△ 1,300,000					△ 1,300,000	390,853	△ 1,690,853
2. 経常外増減の部									
(1) 経常外収益	0						0	0	0
経常外収益計	0						0	0	0
(2) 経常外費用									
経常外費用計	0								
当期経常外増減額	0								
当期一般正味財産増減額	0	△ 1,300,000					△ 1,300,000	390,853	△ 1,690,853
一般正味財産期首残高	2,278	△ 1,333,658					1,335,936	1,335,936	
一般正味財産期末残高	2,278	33,658					35,936	1,726,789	△ 1,690,853
II 指定正味財産増減の部									
当期指定正味財産増減額	0						0	0	0
指定正味財産期首残高	0						0	0	0
指定正味財産期末残高	0						0	0	0
III 正味財産期末残高	2,278	33,658					35,936	1,726,789	△ 1,690,853

令和3年度 法人会計収支計算書

別紙 7-2

(令和3年4月1日から令和4年3月31日まで)

(大山青年の家分)

(単位:円)

科 目	予 算 額 (A)				決算額 (B)	差 額 (A)-(B)	備 考
	当初予算額 (計画額)	流用額	決算流用額	計 (A)			
I. 事業活動収支の部							
1. 事業活動収入	1,000,000	0	0	1,000,000	1,000,000	0	
事業収益	1,000,000	0	0	1,000,000	1,000,000	0	
受託料収益	1,000,000	0	0	1,000,000	1,000,000	0	
事業活動収入計	1,000,000		0	1,000,000	1,000,000	0	
2. 事業活動支出							
管理費支出	1,000,000	0	0	1,000,000	400,645	599,355	
役員報酬支出	132,000	0	0	132,000	112,549	19,451	
給料手当支出	122,000	0	0	122,000	83,235	38,765	
臨時雇賃金支出	12,000	0	0	12,000	0	12,000	
退職給付費用支出	0	0	0	0	0	0	
福利厚生費支出	43,000	0	0	43,000	30,601	12,399	
会議費支出	10,000	0	0	10,000	2,384	7,616	
諸謝金支出	20,000	0	0	20,000	0	20,000	
旅費交通費支出	220,000	△ 20,000	0	200,000	5,846	194,154	
消耗品費支出	105,000	△ 30,000	0	75,000	47,903	27,095	
燃料費支出	10,000	0	0	10,000	0	10,000	
印刷製本費支出	10,000	0	0	10,000	0	10,000	
光熱水費支出	10,000	0	0	10,000	0	10,000	
修繕費支出	50,000	0	0	50,000	0	50,000	
通信運搬費支出	10,000	0	0	10,000	893	9,107	
手数料支出	100,000	30,000	0	130,000	4,545	125,455	
筆耕翻訳料支出	8,000	0	0	8,000	1,510	6,490	
委託費支出	10,000	0	0	10,000	0	10,000	
賃借料支出	20,000	20,000	0	40,000	24,000	16,000	
支払負担金支出	8,000	0	0	8,000	3,972	4,028	
租税公課支出	100,000	0	0	100,000	83,205	16,795	
事業活動支出計	1,000,000	0	0	1,000,000	400,645	599,355	
事業活動収支差額	0	0	0	0	599,355	△ 599,355	
II 投資活動収支の部	0		0	0		0	
1. 投資活動収入	0		0	0		0	
投資活動収入計	0		0	0		0	
2. 投資活動支出	0		0	0		0	
投資活動支出計	0		0	0		0	
投資活動収支差額	0		0	0		0	
III 財務活動収支の部	0		0	0		0	
1. 財務活動収入	0		0	0	0	0	
財務活動収入計	0		0	0	0	0	
2. 財務活動支出	0		0	0	0	0	
財務活動支出計	0		0	0	0	0	
財務活動収支差額	0		0	0		0	
当期収支差額	0		0	0	599,355	△ 599,355	
前期繰越収支差額	0	0	0	0	0	0	
次期繰越収支差額	0	0	0	0	599,355	△ 599,355	

No.	利用動機				目標達成状況				目標に迫る職員の支援				職員の対応				備考
	A	B	C	D	A	B	C	D	A	B	C	D	A	B	C	D	
	A・・・今までに利用あり	B・・・知人の紹介	C・・・配布物	D・・・その他	A・・・達成した	B・・・おおむね達成	C・・・やや不十分	D・・・不十分	A・・・満足	B・・・まあまあ満足	C・・・やや不満	D・・・不満	A・・・満足	B・・・まあまあ満足	C・・・やや不満	D・・・不満	

令和3年度分 利用者の声 グラフ(一般)

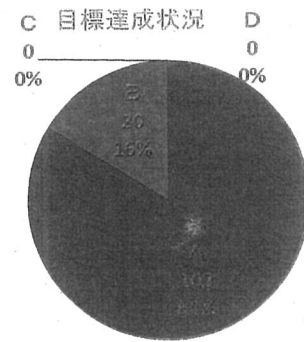
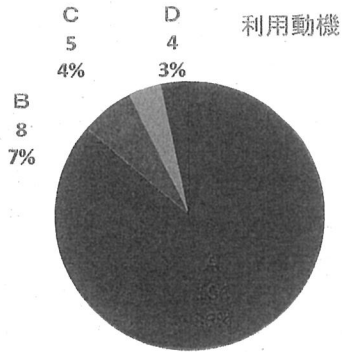

No.	目標達成状況				目標に迫る職員の支援				スキルアップ		職員の対応				備考
	A	B	C	D	A	B	C	D	A	B	A	B	C	D	
	A・・・達成した	B・・・おおむね達成	C・・・やや不十分	D・・・不十分	A・・・満足	B・・・まあまあ満足	C・・・やや不満	D・・・不満	A・・・はい	B・・・いいえ	A・・・満足	B・・・まあまあ満足	C・・・やや不満	D・・・不満	

令和3年度 小中学校アンケート グラフ

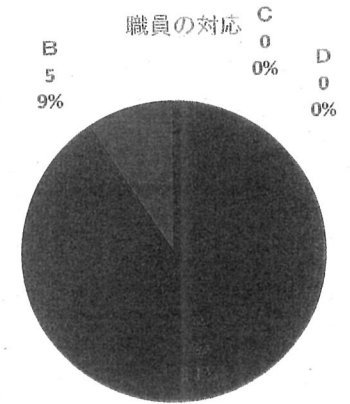
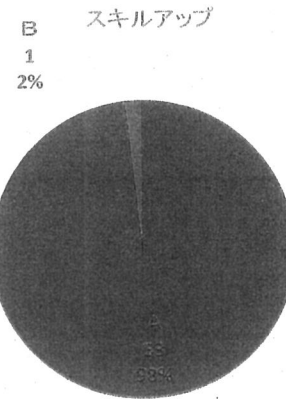
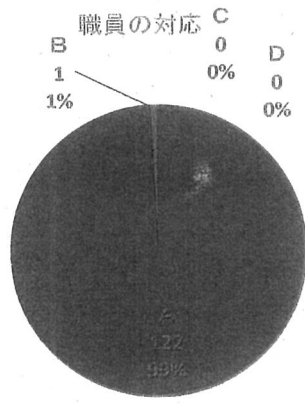
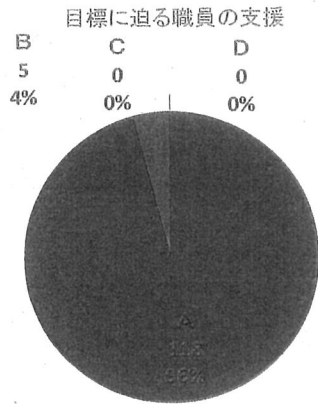
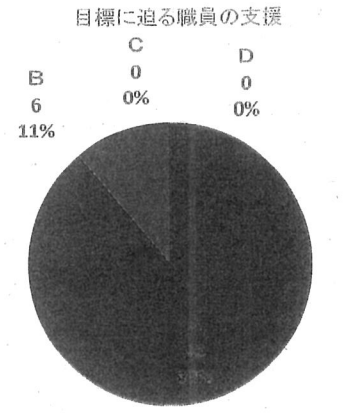
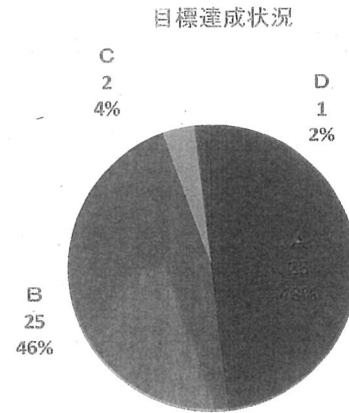

①

②