

2 管理施設の利用に係る利用者の利用状況及び料金の収入の実績 No.1 平成29年度 鳥取県立武道館

区分	4月計			5月計			6月計			7月計			8月計			9月計			10月計			
	件数	利用者数	金額	件数	利用者数	金額	件数	利用者数	金額	件数	利用者数	金額	件数	利用者数	金額	件数	利用者数	金額	件数	利用者数	金額	
主道場	非営利	52	838	71,360	49	1,256	60,070	52	2,320	157,350	67	2,316	180,090	63	1,583	48,100	62	1,583	106,430	76	5,450	208,110
	営利	(10)	(1,223)	(50,210)	(6)	(203)	(26,330)	(8)	(497)	(46,210)	(0)	(0)	(0)	(0)	(0)	(0)	(0)	(0)	(26,670)	(7)	(39)	(6,620)
弓道場	非営利	0	0	0	0	0	0	0	0	0	0	0	0	0	0	0	0	0	0	0	0	0
	営利	0	0	0	0	0	0	0	0	0	0	0	0	0	0	0	0	0	0	0	0	0
小道場	非営利	0	0	0	0	0	0	0	0	0	0	0	0	0	0	0	0	0	0	0	0	0
	営利	0	0	0	0	0	0	0	0	0	0	0	0	0	0	0	0	0	0	0	0	0
相撲場	非営利	0	0	0	0	0	0	0	0	0	0	0	0	0	0	0	0	0	0	0	0	0
	営利	0	0	0	0	0	0	0	0	0	0	0	0	0	0	0	0	0	0	0	0	0
研修室	非営利	0	0	0	0	0	0	0	0	0	0	0	0	0	0	0	0	0	0	0	0	0
	営利	0	0	0	0	0	0	0	0	0	0	0	0	0	0	0	0	0	0	0	0	0
会議室	非営利	0	0	0	0	0	0	0	0	0	0	0	0	0	0	0	0	0	0	0	0	0
	営利	0	0	0	0	0	0	0	0	0	0	0	0	0	0	0	0	0	0	0	0	0
小計	非営利	7	330	21,490	24	802	56,310	11	118	36,390	19	296	50,960	28	436	71,830	5	191	12,480	13	579	25,020
	営利	(0)	(0)	(0)	(0)	(0)	(0)	(0)	(0)	(0)	(0)	(0)	(0)	(0)	(0)	(0)	(0)	(0)	(4,800)	(9)	(795)	(34,860)
放送室	非営利	0	0	0	0	0	0	0	0	0	0	0	0	0	0	0	0	0	0	0	0	0
	営利	0	0	0	0	0	0	0	0	0	0	0	0	0	0	0	0	0	0	0	0	0
師範室	非営利	0	0	0	0	0	0	0	0	0	0	0	0	0	0	0	0	0	0	0	0	0
	営利	0	0	0	0	0	0	0	0	0	0	0	0	0	0	0	0	0	0	0	0	0
研修室	非営利	0	0	0	0	0	0	0	0	0	0	0	0	0	0	0	0	0	0	0	0	0
	営利	0	0	0	0	0	0	0	0	0	0	0	0	0	0	0	0	0	0	0	0	0
会議室	非営利	0	0	0	0	0	0	0	0	0	0	0	0	0	0	0	0	0	0	0	0	0
	営利	0	0	0	0	0	0	0	0	0	0	0	0	0	0	0	0	0	0	0	0	0
小計	非営利	0	0	0	0	0	0	0	0	0	0	0	0	0	0	0	0	0	0	0	0	0
	営利	0	0	0	0	0	0	0	0	0	0	0	0	0	0	0	0	0	0	0	0	0
個人利用	児童又は中学生	23	27	23,850	10	185	23,600	7	132	19,550	4	144	18,850	4	117	15,250	7	143	22,360	8	185	26,850
	高校生	(60)	(68)	(12,860)	(75)	(9)	(15,940)	(61)	(27)	(28,760)	(76)	(30)	(18,990)	(62)	(43)	(10,180)	(66)	(25)	(15,870)	(73)	(37)	(21,390)
施設利用計	入免	17	8	11,750	15	75	17,750	23	0	0	23	0	37,500	20	0	0	20	0	28,000	8	0	9,000
	身体障害者	(0)	(0)	(0)	(0)	(0)	(0)	(0)	(0)	(0)	(0)	(0)	(0)	(0)	(0)	(0)	(0)	(0)	(0)	(0)	(0)	(0)
内訳	現金	8	149	273,300	35	418	296,850	4	4	268,670	4	144	530,370	21	152	6,160	33	636	132,680	54	1,449	91,780
	未収金	16	645	41,750	26	755	63,500	32	831	86,750	46	847	93,250	45	994	162,000	43	1,087	128,250	34	864	120,000
教員	児童又は中学生	0	0	0	0	0	0	0	0	0	0	0	0	0	0	0	0	0	0	0	0	0
	高校生	0	0	0	0	0	0	0	0	0	0	0	0	0	0	0	0	0	0	0	0	0
その他	入免	1	80	12,320	34	0	106,876	26	0	275,184	30	0	31,318	13	0	18,038	19	0	30,670	20	0	122,228
	身体障害者	0	0	0	0	0	0	0	0	0	0	0	0	0	0	0	0	0	0	0	0	0
総計	現金	55	5,891	736,930	639	7,284	853,099	763	7,465	1,124,572	824	8,339	1,412,476	669	6,037	910,286	822	7,661	1,065,960	709	11,319	1,745,963
	未収金	(55)	(1,559)	(216,700)	(35)	(418)	(45,240)	(68)	(3,073)	(171,320)	(54)	(982)	(132,680)	(21)	(152)	(6,160)	(33)	(596)	(46,380)	(54)	(1,449)	(91,780)

2 管理施設の利用に係る利用者の利用状況及び料金の収入の実績 NO. 1

平成28年度

鳥取県立武道館

区分	4月計			5月計			7月計			8月計			9月計			10月計			
	件数	利用者数	金額	件数	利用者数	金額	件数	利用者数	金額	件数	利用者数	金額	件数	利用者数	金額	件数	利用者数	金額	
主道場	非営利	65	1,225	111,200	64	1,891	100,330	70	2,300	171,610	49	797	92,060	70	1,844	108,370	75	3,178	210,100
	営利	0	0	0	0	0	0	0	0	0	0	0	0	0	0	0	0	0	0
小道場	非営利	66	1,225	119,850	66	1,891	100,330	84	2,300	349,510	73	707	390,260	72	1,814	114,970	78	3,178	254,500
	営利	0	0	0	0	0	0	0	0	0	0	0	0	0	0	0	0	0	0
弓道場	非営利	169	462	89,140	174	2,365	104,100	174	1,984	105,860	130	1,655	122,280	132	2,223	12,040	163	1,933	97,920
	営利	0	0	0	0	0	0	0	0	0	0	0	0	0	0	0	0	0	0
相撲場	非営利	169	2,909	89,140	174	2,365	104,100	174	1,984	128,660	130	1,655	412,590	132	2,223	144,340	165	1,933	101,720
	営利	0	0	0	0	0	0	0	0	0	0	0	0	0	0	0	0	0	0
研修室	非営利	1	0	6,190	3	35	14,260	3	0	35,140	3	0	26,670	3	0	11,400	2	0	10,860
	営利	0	0	0	0	0	0	0	0	0	0	0	0	0	0	0	0	0	0
会議室	非営利	15	605	51,750	16	535	80,250	16	303	66,375	17	479	98,740	155	866	105,500	114	921	113,070
	営利	0	0	0	0	0	0	0	0	0	0	0	0	0	0	0	0	0	0
個人利用	減免	0	0	0	0	0	0	0	0	0	0	0	0	0	0	0	0	0	0
	利用	0	0	0	0	0	0	0	0	0	0	0	0	0	0	0	0	0	0
施設利用計	減免	0	0	0	0	0	0	0	0	0	0	0	0	0	0	0	0	0	0
	利用	65	1,225	111,200	64	1,891	100,330	70	2,300	171,610	49	797	92,060	70	1,844	108,370	75	3,178	210,100
内訳	現金	65	1,225	111,200	64	1,891	100,330	70	2,300	171,610	49	797	92,060	70	1,844	108,370	75	3,178	210,100
	未収金	0	0	0	0	0	0	0	0	0	0	0	0	0	0	0	0	0	0
教室	児童・小学生	223	604	223,000	14	655	14,000	194	565	194,000	7	329	7,000	7	644	14,000	180	532	180,000
	中学生	26	54	39,000	0	0	0	20	76	30,000	1	41	1,500	1	78	1,500	14	46	21,000
その他	高校生	40	10	80,000	0	0	0	0	0	0	0	0	0	0	0	0	0	0	0
	一般	289	751	342,000	34	750	54,000	29	166	58,000	35	462	62,500	16	324	2,000	32	160	64,000
総計	小計	223	604	223,000	14	655	14,000	194	565	194,000	7	329	7,000	7	644	14,000	180	532	180,000
	小計	223	604	223,000	14	655	14,000	194	565	194,000	7	329	7,000	7	644	14,000	180	532	180,000
総計	小計	223	604	223,000	14	655	14,000	194	565	194,000	7	329	7,000	7	644	14,000	180	532	180,000
	小計	223	604	223,000	14	655	14,000	194	565	194,000	7	329	7,000	7	644	14,000	180	532	180,000

区分	11月計			12月計			1月計			2月計			3月計			合計		
	件数	利用者数	金額	件数	利用者数	金額	件数	利用者数	金額	件数	利用者数	金額	件数	利用者数	金額	件数	利用者数	金額
主道場	非営利	71	2,743	137,030	50	679	50,330	33	763	39,920	0	0	0	359	32,320	745	20,069	1,234,400
	営利	4	631	39,910	0	0	0	0	0	0	0	0	2	600	0	28	7,184	357,100
	冷房	0	0	0	0	0	0	0	0	0	0	0	0	0	0	0	0	0
	暖房	0	0	0	0	0	0	0	0	0	0	0	0	0	0	0	0	0
	小計	75	3,374	176,940	50	679	50,330	33	763	39,920	2	2	0	361	32,320	773	27,253	1,591,500
小道場	非営利	154	2,584	107,550	133	1,926	73,360	133	1,858	76,230	190	2,525	118,750	2,019	118,750	2,019	27,761	1,321,530
	営利	0	0	0	0	0	0	0	0	0	0	0	0	0	0	0	0	0
	冷房	0	0	0	0	0	0	0	0	0	0	0	0	0	0	0	0	0
	暖房	0	0	0	0	0	0	0	0	0	0	0	0	0	0	0	0	0
	小計	154	2,584	107,550	133	1,926	73,360	133	1,858	76,230	190	2,525	118,750	2,019	118,750	2,019	27,761	1,321,530
弓道場	非営利	11	396	28,000	21	548	47,610	33	510	50,120	12	437	35,060	282	69,630	554	1,038,000	8,000
	営利	0	0	0	0	0	0	0	0	0	0	0	0	0	0	0	0	0
	冷房	0	0	0	0	0	0	0	0	0	0	0	0	0	0	0	0	0
	暖房	0	0	0	0	0	0	0	0	0	0	0	0	0	0	0	0	0
	小計	11	396	28,000	21	548	47,610	33	510	50,120	12	437	35,060	282	69,630	554	1,038,000	8,000
相撲場	非営利	0	0	0	0	0	0	0	0	0	0	0	0	0	0	0	0	0
	営利	0	0	0	0	0	0	0	0	0	0	0	0	0	0	0	0	0
	冷房	0	0	0	0	0	0	0	0	0	0	0	0	0	0	0	0	0
	暖房	0	0	0	0	0	0	0	0	0	0	0	0	0	0	0	0	0
	小計	0	0	0	0	0	0	0	0	0	0	0	0	0	0	0	0	0
放送室	非営利	4	0	10,500	0	0	0	0	0	0	0	0	0	0	0	0	0	0
	営利	0	0	0	0	0	0	0	0	0	0	0	0	0	0	0	0	0
	冷房	0	0	0	0	0	0	0	0	0	0	0	0	0	0	0	0	0
	暖房	0	0	0	0	0	0	0	0	0	0	0	0	0	0	0	0	0
	小計	4	0	10,500	0	0	0	0	0	0	0	0	0	0	0	0	0	0
師範室・相控	非営利	70	301	24,100	52	195	15,200	63	289	20,300	75	298	25,300	86	29,800	375	1,038,000	287,100
	営利	4	0	3,800	2	0	1,400	9	0	0	0	0	0	0	0	0	0	0
	冷房	0	0	0	0	0	0	0	0	0	0	0	0	0	0	0	0	0
	暖房	0	0	0	0	0	0	0	0	0	0	0	0	0	0	0	0	0
	小計	74	301	27,900	54	195	16,600	72	289	20,300	75	298	25,300	86	29,800	375	1,038,000	287,100
研修室	非営利	96	917	93,100	77	613	61,650	63	610	57,450	71	638	63,650	95	952	1,067	10,636	1,068,270
	営利	0	0	0	0	0	0	0	0	0	0	0	0	0	0	0	0	0
	冷房	0	0	0	0	0	0	0	0	0	0	0	0	0	0	0	0	0
	暖房	0	0	0	0	0	0	0	0	0	0	0	0	0	0	0	0	0
	小計	96	917	93,100	77	613	61,650	63	610	57,450	71	638	63,650	95	952	1,067	10,636	1,068,270
会議室	非営利	53	0	13,720	69	0	17,660	63	0	17,960	69	0	17,960	80	0	22,640	0	100,980
	営利	0	0	0	0	0	0	0	0	0	0	0	0	0	0	0	0	0
	冷房	0	0	0	0	0	0	0	0	0	0	0	0	0	0	0	0	0
	暖房	0	0	0	0	0	0	0	0	0	0	0	0	0	0	0	0	0
	小計	53	0	13,720	69	0	17,660	63	0	17,960	69	0	17,960	80	0	22,640	0	100,980
個人利用	非営利	149	917	106,820	146	613	79,330	126	610	78,410	140	638	81,250	175	952	114,290	1,769	1,900
	営利	23	776	87,000	10	196	45,750	24	702	53,250	18	957	55,500	25	1,229	84,760	10,484	127,500
	冷房	0	0	0	0	0	0	0	0	0	0	0	0	0	0	0	0	0
	暖房	0	0	0	0	0	0	0	0	0	0	0	0	0	0	0	0	0
	小計	172	1,693	193,820	156	809	125,080	150	1,312	131,660	158	1,595	136,750	200	2,179	200,050	28,253	327,500
施設利用計	非営利	603	10,446	1,072,356	564	5,801	716,046	477	6,072	1,193,226	581	5,705	668,184	684	7,376	967,923	8,846	92,718
	営利	0	0	0	0	0	0	0	0	0	0	0	0	0	0	0	0	0
	冷房	0	0	0	0	0	0	0	0	0	0	0	0	0	0	0	0	0
	暖房	0	0	0	0	0	0	0	0	0	0	0	0	0	0	0	0	0
	小計	603	10,446	1,072,356	564	5,801	716,046	477	6,072	1,193,226	581	5,705	668,184	684	7,376	967,923	8,846	92,718
減免	児童又は中学生	0	0	0	0	0	0	0	0	0	0	0	0	0	0	0	0	0
	高校生	0	0	0	0	0	0	0	0	0	0	0	0	0	0	0	0	0
	学生	0	0	0	0	0	0	0	0	0	0	0	0	0	0	0	0	0
	身障者	0	0	0	0	0	0	0	0	0	0	0	0	0	0	0	0	0
	70歳以上	0	0	0	0	0	0	0	0	0	0	0	0	0	0	0	0	0
個人利用	個人利用	9	139	20,750	8	144	18,500	7	100	13,650	7	111	13,800	12	131	23,250	1,750	239,850
	設備・シャワー・使用料	56	8	24,850	35	8	4,830	37	7	14,160	45	8	6,040	52	0	8,420	0	191,190
	施設利用計	654	7,664	574,850	478	4,309	375,100	497	4,839	541,580	596	4,974	416,310	625	6,605	536,000	79,619	1,274,040
	内訳	32	676	179,600	10	199	111,840	40	1,543	171,390	7	64	1,400	11	92	2,400	336	7,274,360
	現金	397,510	163,640	13,500	0	0	0	0	0	0	0	0	0	0	0	0	0	0
教室	児童又は中学生	8	595	8,000	5	571	5,000	216	471	216,000	9	620	9,000	3	636	3,000	1,013	1,013,000
	高校生	0	22	1,500	1	37	1,500	13	21	19,500	1	33	1,500	1	48	1,500	86	441
	学生	0	0	0	0	0	0	0	0	0	0	0	0	0	0	0	0	0
	一般	3	68	6,000	81	81	0	31	90	62,000	1	75	2,000	0	84	0	0	43
	小計	11	687	14,000	66	692	6,500	260	583	297,500	11	731	12,500	4	771	4,500	1,236	274,000
その他	イベント	7	1,895	24,700	65	800	31,500	1	650	0	31	0	15,500	33	0	16,500	292	4,104
	雑収入	15	0	125,348	9	0	5,218	11	0	198,096	7	0	4,780	10	0	2,716	0	624,864
	自販機	6	0	333,458	6	0	298,087	6	0	169,050	6	0	217,094	12	0	408,207	72	0
	合計	603	10,446	1,072,356	564	5,801	716,046	477	6,072	1,193,226	581	5,705	668,184	684	7,376	967,923	8,846	92,718
	総合計	603	10,446	1,072,356	564	5,801	716,046	477	6,072	1,193,226	581	5,705	668,184	684	7,376	967,923	8,846	92,718

正味財産増減計算書

平成 28 年 4 月 1 日から 平成 29 年 3 月 31 日まで

(単位：円)

科 目	当 年 度	前 年 度	増 減
I 一般正味財産増減の部			
1 経常増減の部			
(1) 経常収益			
① 事業収益	(9,032,350)	(8,972,870)	(59,480)
施設使用料収益	7,519,270	7,378,040	141,230
教室参加料収益	1,353,500	1,416,000	△62,500
イベント収益	159,580	178,830	△19,250
② 受取補助金等	(65,381,174)	(64,771,995)	(609,179)
県委託料	65,381,174	64,771,995	609,179
③ 雑収益	(3,982,451)	(3,830,808)	(151,643)
雑収益	656,583	624,864	31,719
自販機手数料	3,325,868	3,205,944	119,924
経常収益計	78,395,975	77,575,673	820,302
(2) 経常費用			
① 事業費用	(78,334,028)	(77,607,682)	(726,346)
事業経費	(78,334,028)	(77,607,682)	(726,346)
給料手当	20,175,976	18,985,222	1,190,754
賃金	2,187,900	1,050,700	1,137,200
福利厚生費	5,345,896	5,234,844	111,052
役員報酬	426,883	413,531	13,352
職員手当	9,466,208	9,626,819	△160,611
旅費交通費	311,450	323,235	△11,785
通信運搬費	310,573	319,315	△8,742
減価償却費	211,113	164,129	46,984
消耗品費	975,426	1,988,167	△1,012,741
修繕費	1,526,796	3,425,220	△1,898,424
印刷製本費	594,718	592,507	2,211
燃料費	98,254	151,510	△53,256
光熱水料費	15,273,745	13,940,686	1,333,059
賃借料	177,276	177,276	
保険料	276,230	187,080	89,150
租税公課	3,011,109	2,909,984	101,125
報償費	989,920	751,000	238,920
食糧費	324,116	319,420	4,696
手数料	844,082	969,572	△125,490
委託料	15,622,200	15,622,200	
負担金補助	184,157	455,265	△271,108
事業費計	78,334,028	77,607,682	726,346
経常費用計	78,334,028	77,607,682	726,346
評価損益等調整前当期経常増減額	61,947	△32,009	93,956

(単位：円)

科 目	当 年 度	前 年 度	増 減
評 価 損 益 等 計	0	0	0
当 期 経 常 増 減 額	61,947	△32,009	93,956
2 経 常 外 増 減 の 部			
(1) 経 常 外 収 益			
経 常 外 収 益 計	0	0	0
(2) 経 常 外 費 用			
経 常 外 費 用 計	0	0	0
当 期 経 常 外 増 減 額	0	0	0
税引前当期一般正味財産増減額	61,947	△32,009	93,956
当期一般正味財産増減額	61,947	△32,009	93,956
一般正味財産期首残高	△93,682	△61,673	△32,009
一般正味財産期末残高	△31,735	△93,682	61,947
II 指 定 正 味 財 産 増 減 の 部			
当 期 指 定 正 味 財 産 増 減 額	0	0	0
指 定 正 味 財 産 期 首 残 高	152,880	152,880	0
指 定 正 味 財 産 期 末 残 高	152,880	152,880	0
III 正 味 財 産 期 末 残 高	121,145	59,198	61,947

正味財産増減計算書

【00000900】公益財団法人鳥取県体育協会
 (0905) 鳥取県立武道館管理運営

指定正味財産増減の部

【税込】

自 27年 4月 1日
 至 28年 3月 31日

勘定科目	前月残高	当月借	当月貸	生方	当 月 残 高
施設使用料収益-0531	6,842,040			536,000	7,378,040
教室参加料収益-0532	1,411,500			4,500	1,416,000
イベン卜収益-0533	162,330			16,500	178,830
【事業収益】	8,415,870			557,000	8,972,870
県委託料-0545	65,426,000				65,426,000
【受取補助金等】	65,426,000				65,426,000
雑収-0564	622,148			2,716	624,864
自販機手数料-0565	2,797,737			408,207	3,205,944
【雑収】	3,419,885			410,923	3,830,808
【経常収益計】	77,261,755			967,923	78,229,678
事) 給料手当-0611	17,275,120	1,710,102			18,985,222
賃	807,550	243,150			1,050,700
事) 福利厚生費-0614	3,930,855	1,303,989			5,234,844
事) 報酬-0615	30,000	383,531			413,531
事) 職員手当-0616	7,034,338	2,592,481			9,626,819
旅費-0618	293,310	29,925			323,235
通運費-0619	291,957	27,358			319,315
消耗品費-0623	1,633,004	355,163			1,988,167
修繕費-0624	914,328	2,510,892			3,425,220
印刷製本費-0625	428,448	164,059			592,507
燃料費-0626	87,390	64,120			151,510
光熱水料費-0627	12,784,023	1,156,663			13,940,686
賃借料-0628	137,430	39,846			177,276
保険料-0629	187,080				187,080
租税公課-0632	2,105,000				2,105,000
リース料-0640	110,100	22,020			132,120
報償費-0638	648,000	103,000			751,000
食糧費-0639	319,420				319,420
手数料-0641	853,475	116,097			969,572
委託料-0643	11,441,682	4,180,518			15,622,200
負担金補助-0644	195,312	259,953			455,265
【事業経費】	61,507,822	15,262,867			76,770,689
【事業費】	61,507,822	15,262,867			76,770,689
【経常費用計】	61,507,822	15,262,867			76,770,689
(前期調整前当期経常増減額)	15,753,933	15,262,867		967,923	1,458,989
(当期経常増減額)	15,753,933	15,262,867		967,923	1,458,989
(税引前当期一般正味増減)	15,753,933	15,262,867		967,923	1,458,989
(当期一般正味財産増減額)	15,753,933	15,262,867		967,923	1,458,989
一般正味財産期首残高-0799	△61,673				△61,673
(一般正味財産期末残高)	15,692,260	15,262,867		967,923	1,397,316

勘定科目	前月残高	借	貸	生方	当 月 残 高
指定正味財産期首残高-0905	152,880				152,880
(指定正味財産期末残高)	152,880				152,880
(正味財産期末残高)	15,845,140	15,262,867		967,923	1,550,196

○鳥取県営社会体育施設の設置及び管理に関する条例

昭和39年3月30日
鳥取県条例第24号

鳥取県営社会体育施設の設置及び管理に関する条例をここに公布する。

鳥取県営社会体育施設の設置及び管理に関する条例

(目的)

第1条 この条例は、地方自治法(昭和22年法律第67号。以下「法」という。)第244条の2第1項の規定に基づき、鳥取県営社会体育施設の設置及びその管理に関する事項について定めることを目的とする。
(平17条例62・一部改正)

(設置)

第2条 スポーツを振興し、もって県民の心身の健全な発達に寄与するため、鳥取県営社会体育施設(以下「社会体育施設」という。)を次のとおり設置する。

名称	位置
鳥取県立武道館	米子市
鳥取県営鳥取屋内プール	鳥取市
鳥取県営東山水泳場	米子市
鳥取県営ライフル射撃場	西伯郡南部町

(昭44条例31・昭46条例18・昭49条例45・昭54条例21・昭55条例17・昭56条例31・昭57条例24・昭58条例27・昭61条例24・平11条例42・平12条例43・平16条例33・平17条例62・平17条例91・平25条例47・平27条例13・一部改正)

(指定管理者による管理)

第3条 知事は、法第244条の2第3項の規定に基づき、法人その他の団体であって、知事が指定するもの(以下「指定管理者」という。)に、社会体育施設に係る次に掲げる業務を行わせるものとする。

- (1) 社会体育施設の施設設備の維持管理に関する業務
- (2) 前号に掲げるもののほか、社会体育施設の管理に関する業務のうち、知事のみの特権に属する事務を除く業務

(平17条例62・追加、平17条例91・平26条例10・一部改正)

第4条 削除

(平30条例19)

(指定管理者の管理の期間)

第5条 指定管理者が第3条に規定する業務を行う期間は、同条に規定する知事の指定を受けた日の属する年度の翌年度の4月1日(当該指定を受けた日が4月1日である場合は、当該日)から5年間とする。ただし、再指定による期間の更新を妨げない。

(平17条例62・追加、平17条例91・旧第4条繰下・一部改正、平20条例8・平26条例10・一部改正)

(開館時間及び休館日)

第6条 社会体育施設の開館時間は、指定管理者があらかじめ知事の承認を得て定める。

2 社会体育施設の休館日は、指定管理者があらかじめ知事の承認を得て定める。

(平17条例62・追加、平17条例91・旧第5条繰下、平26条例10・一部改正)

(利用の許可)

第7条 社会体育施設を利用しようとする者は、指定管理者の許可を受けなければならない。許可を受けた事項を変更しようとするときも同様とする。

2 指定管理者は、その利用が次の各号のいずれかに該当する場合を除き、前項の許可(以下「利用許可」という。)をしなければならない。

- (1) 公の秩序を乱し、又は善良の風俗を害するおそれがあると認められるとき。
- (2) 社会体育施設の施設設備をき損し、若しくは汚損し、又はそのおそれがあると認められるとき。
- (3) 暴力団員による不当な行為の防止等に関する法律(平成3年法律第77号)第2条第2号に掲げる暴力団その他集团的に又は常習的に暴力的不法行為を行うおそれがある組織の利益になると認められるとき。
- (4) 前3号に掲げる場合のほか、社会体育施設の管理上支障があるものとして規則で定める場合に該

当するとき。

- 3 指定管理者は、社会体育施設の管理上必要があると認めるときは、利用許可に条件を付することができる。

(平17条例62・旧第3条繰下・一部改正、平17条例91・旧第6条繰下・一部改正、平26条例10・一部改正)

(行為の制限等)

第8条 社会体育施設においては、次の行為をしてはならない。

- (1) 社会体育施設の施設設備をき損し、若しくは汚損し、又はそのおそれのある行為をすること。
 - (2) 所定の場所以外の場所において喫煙し、又は飲食をすること。
 - (3) 他人に迷惑を及ぼし、又はそのおそれのある行為をすること。
 - (4) [前3号](#)に掲げるもののほか、規則で定める行為
- 2 指定管理者は、[前項](#)の規定に違反し、又はそのおそれのある者に対しては、社会体育施設への入館を拒み、又は社会体育施設からの退去を命ずることができる。

(平17条例62・追加、平17条例91・旧第7条繰下・一部改正、平26条例10・一部改正)

(措置命令)

第9条 指定管理者は、社会体育施設の適正な管理を図るため必要があると認めるときは、利用許可を受けた者(以下「利用者」という。)に対し、必要な措置を命ずることができる。

(平17条例62・追加、平17条例91・旧第8条繰下)

(利用許可の取消し)

第10条 指定管理者は、利用者が[次の各号](#)のいずれかに該当すると認めるときは、利用許可を取り消すことができる。

- (1) [この条例](#)若しくは[この条例](#)に基づく規則又はこれらの規定に基づく処分に違反したとき。
- (2) [前条](#)の命令に従わないとき。
- (3) 利用許可を受けた利用目的以外の目的に利用し、又はそのおそれのあるとき。
- (4) 利用許可の条件に違反したとき。
- (5) 詐欺その他不正の行為により利用許可を受けたとき。
- (6) [前各号](#)に掲げるもののほか、社会体育施設の管理上支障がある行為をし、又はそのおそれのあるとき。

(平17条例62・追加、平17条例91・旧第9条繰下、平26条例10・一部改正)

(利用料金)

第11条 社会体育施設の利用に係る料金(以下「利用料金」という。)は、別に定めるところにより、指定管理者にその収入として収受させる。

- 2 利用料金は、指定管理者が、あらかじめ知事の承認を得て定める。
- 3 知事は、[前項](#)の規定により利用料金を承認したときは、速やかに当該利用料金を告示するものとする。

(平17条例62・追加)

(利用料金の減免)

第12条 指定管理者は、あらかじめ知事の承認を得て定めた基準に従い、利用料金を減額し、又は免除しなければならない。

(平17条例62・追加)

(規則への委任)

第13条 [この条例](#)に定めるもののほか、社会体育施設の管理に関する事項は、規則で定める。

(昭41条例23・旧第4条繰下、昭46条例18・旧第5条繰下、平17条例62・旧第6条繰下・一部改正、平17条例91・旧第14条繰上・一部改正、平26条例10・一部改正)

附 則

[この条例](#)は、昭和39年4月1日から施行する。

附 則(昭和41年条例第23号)

この条例は、規則で定める日から施行する。

(昭和41年規則第25号で昭和41年7月1日から施行)

附 則(昭和44年条例第31号)

この条例は、規則で定める日から施行する。

(昭和44年規則第45号で昭和44年8月1日から施行)

附 則(昭和46年条例第18号)

この条例は、規則で定める日から施行する。

(昭和46年規則第51号で昭和46年6月15日から施行)

附 則(昭和46年条例第46号)

この条例は、公布の日から施行する。

附 則(昭和48年条例第19号)

この条例は、昭和48年4月1日から施行する。

附 則(昭和49年条例第45号)

この条例は、公布の日から施行する。

附 則(昭和52年条例第16号)

この条例は、昭和52年4月1日から施行する。

附 則(昭和54年条例第21号)

この条例は、昭和54年4月1日から施行する。

附 則(昭和55年条例第17号)

この条例中第2条及び第5条の改正規定のうち鳥取県営プールに関する部分は昭和55年4月1日から、その他の改正規定は同年9月1日から施行する。

附 則(昭和56年条例第31号)

この条例は、公布の日から施行する。

附 則(昭和57年条例第24号)

この条例は、昭和57年7月1日から施行する。

附 則(昭和58年条例第16号)抄

(施行期日)

1 この条例は、昭和58年4月1日から施行する。

附 則(昭和58年条例第27号)

この条例は、昭和58年7月1日から施行する。

附 則(昭和59年条例第11号)抄

この条例は、昭和59年4月1日から施行する。

附 則(昭和61年条例第24号)抄

(施行期日)

1 この条例は、昭和61年4月1日から施行する。

附 則(平成元年条例第16号)抄

(施行期日)

1 この条例は、平成元年4月1日から施行する。

附 則(平成2年条例第14号)

この条例は、平成2年4月1日から施行する。

附 則(平成5年条例第6号)

この条例は、平成5年4月1日から施行する。

附 則(平成8年条例第12号)抄

(施行期日)

1 この条例は、平成8年4月1日から施行する。

附 則(平成9年条例第11号)抄

(施行期日)

1 この条例は、平成9年4月1日から施行する。ただし、次の各号に掲げる規定は、当該各号に定める日から施行する。

(2) 第32条中鳥取県営社会体育施設の設置及び管理に関する条例第5条の表の改正規定及び第33条中鳥取県立倉吉体育文化会館の設置及び管理に関する条例第6条の改正規定 平成11年4月1日

附 則(平成11年条例第11号)抄

この条例は、平成11年4月1日から施行する。

附 則(平成11年条例第42号)

この条例は、平成12年4月1日から施行する。

附 則(平成12年条例第43号)

この条例中第1条の規定は平成12年9月1日から、第2条の規定は同年10月1日から施行する。

附 則(平成13年条例第34号)抄

この条例は、平成13年4月1日から施行する。

附 則(平成14年条例第39号)抄
(施行期日)

- 1 この条例は、平成14年4月1日から施行する。

附 則(平成15年条例第36号)抄
(施行期日)

- 1 この条例は、平成15年4月1日から施行する。

附 則(平成16年条例第27号)抄
(施行期日)

- 1 この条例は、平成16年4月1日から施行する。

附 則(平成16年条例第33号)
この条例は、平成16年10月1日から施行する。

附 則(平成17年条例第43号)抄
(施行期日)

- 1 この条例は、平成17年4月1日から施行する。

附 則(平成17年条例第62号)
(施行期日)

- 1 この条例は、平成18年4月1日から施行する。ただし、次項の規定は、公布の日から施行する。
(準備行為)

- 2 改正後の鳥取県営社会体育施設の設置及び管理に関する条例(以下「新条例」という。)第3条の規定による指定及びこれに関し必要な手続その他の行為は、この条例の施行前においても行うことができる。

(経過措置)

- 3 この条例の施行の日前に改正前の鳥取県営社会体育施設の設置及び管理に関する条例の規定によりされた許可その他の行為は、新条例の相当する規定によりされた許可その他の行為とみなす。

附 則(平成17年条例第91号)
(施行期日)

- 1 この条例は、平成18年4月1日から施行する。ただし、次項の規定は、公布の日から施行する。
(準備行為)

- 2 改正後の鳥取県営社会体育施設の設置及び管理に関する条例(以下「新条例」という。)第3条の規定による鳥取県立武道館の指定管理者の指定及びこれに関し必要な手続その他の行為は、この条例の施行前においても行うことができる。

(経過措置)

- 3 この条例の施行の日前に改正前の鳥取県営社会体育施設の設置及び管理に関する条例の規定によりされた許可その他の行為は、新条例の相当する規定によりされた許可その他の行為とみなす。

附 則(平成18年条例第53号)抄
(施行期日)

- 1 この条例は、公布の日から施行する。

附 則(平成20年条例第8号)
(施行期日)

- 1 この条例は、公布の日から施行する。

(経過措置)

- 2 この条例の施行の日前に地方自治法(昭和22年法律第67号)第244条の2第3項の規定に基づき、公の施設の管理を行わせることとした同項に規定する指定管理者の管理の期間については、なお従前の例による。

附 則(平成25年条例第47号)
(施行期日)

- 1 この条例は、規則で定める日から施行する。ただし、次項の規定は、公布の日から施行する。

(平成27年規則第45号で平成27年11月1日から施行)

(経過措置)

- 2 平成26年4月1日からこの条例の施行の日の前日まで鳥取県営米子屋内プールの鳥取県営社会体育施設の設置及び管理に関する条例第3条に規定する業務を行う者については、鳥取県公の施設における指定管理者の指定手続等に関する条例(平成16年鳥取県条例第67号)第4条第1項及び第5条の規定によらず、教育委員会がその候補者を選定するものとする。

附 則(平成26年条例第10号)抄

(施行期日)

- 1 この条例は、平成26年4月1日から施行する。

附 則(平成27年条例第13号)

(施行期日)

- 1 この条例は、規則で定める日から施行する。ただし、次項及び附則第3項の規定は、公布の日から施行する。

(平成27年規則第46号で平成27年11月1日から施行)

(経過措置)

- 2 鳥取県営東山水泳場に係る鳥取県営社会体育施設の設置及び管理に関する条例第3条に規定する業務を行う者(以下「指定管理者」という。)の指定及びこれに関し必要な手続その他の行為は、この条例の施行前においても行うことができる。
- 3 この条例の施行前においては、知事は、鳥取県公の施設における指定管理者の指定手続等に関する条例(平成16年鳥取県条例第67号)第6条第1項第1号及び第3号の規定により、同条例第4条第1項及び第5条の規定によらず、鳥取県営東山水泳場の指定管理者の候補者を選定するものとする。
- 4 この条例の施行前に指定を受けた鳥取県営東山水泳場の指定管理者が鳥取県営社会体育施設の設置及び管理に関する条例第3条に規定する業務を行う期間は、同条例第5条の規定にかかわらず、この条例の施行の日から平成29年3月31日までとする。

附 則(平成30年条例第19号)

この条例は、公布の日から施行する。

行政財産の目的外使用許可の状況

施設名 県立武道館

1 指定管理者において使用許可するもの

利用団体名	利用内容	数量又は面積	使用許可期間
コカ・コーラボトラーズジャパン(株)	自販機(飲料)設置	3台	H26.4.1~H31.3.31
アシード(株)	自販機(飲料)設置	2台	H26.4.1~H31.3.31
えびす本郷(株)	自販機(飲料)設置	4台	H26.4.1~H31.3.31
ビーハート(株) 中海営業所	自販機(飲料)設置	2台	H26.4.1~H31.3.31
ネオス(株)	自販機(飲料)設置	1台	H26.4.1~H31.3.31
ダイドーウエストベ ンディング(株)	自販機(飲料)設置	3台	H26.4.1~H31.3.31

2 県において使用許可するもの

利用団体名	利用内容	数量又は面積	使用許可期間	現在の使用料の額
(株) 中海テレビ放送	CATVケーブル施設	1.4m ²	H26.6.25~H31.3.31	(土地) 年額 1,500円 (建物) 年額 32,640円

貸付物品一覧

物品出納簿(県立武道館)

	備品番号	保管課所	保管場所名	銘柄、規格等	取得年月日	取得金額	耐用年数	貸付先
1	426009504	190900	県立施設等	柔道タイマー SEIKO JT601	26.10.06	74,520	8	(公財)鳥取県体育協会 県立武道館
2	426009512	190900	県立施設等	柔道タイマー SEIKO JT601	26.10.06	74,520	8	(公財)鳥取県体育協会 県立武道館
3	426009520	190900	県立施設等	柔道タイマー SEIKO JT601	26.10.06	74,520	8	(公財)鳥取県体育協会 県立武道館
4	426009539	190900	県立施設等	柔道タイマー SEIKO JT601	26.10.06	74,520	8	(公財)鳥取県体育協会 県立武道館
5	426009547	190900	県立施設等	柔道タイマー SEIKO JT601	26.10.06	74,520	8	(公財)鳥取県体育協会 県立武道館
6	426009555	190900	県立施設等	柔道タイマー SEIKO JT601	26.10.06	74,520	8	(公財)鳥取県体育協会 県立武道館
7	427002488	190900	県立施設等	空手道競技用フロアマット 富士スポーツ工業株式会社 空手競技用Sマット FJ 1000	27.06.26	795,640	8	(公財)鳥取県体育協会 県立武道館
8	427002496	190900	県立施設等	空手道競技用フロアマット 富士スポーツ工業株式会社 空手競技用Sマット FJ 1000	27.06.26	795,640	8	(公財)鳥取県体育協会 県立武道館
9	427002500	190900	県立施設等	空手道競技用フロアマット 富士スポーツ工業株式会社 空手競技用Sマット FJ 1000	27.06.26	795,640	8	(公財)鳥取県体育協会 県立武道館
10	427002518	190900	県立施設等	空手道競技用フロアマット 富士スポーツ工業株式会社 空手競技用Sマット FJ 1000	27.06.26	795,640	8	(公財)鳥取県体育協会 県立武道館
11	427003689	190900	県立施設等	柔道畳 全日本柔道連盟「公認畳」SV27「豪快」	27.07.22	10,011,600	8	(公財)鳥取県体育協会 県立武道館
12	412046507	190900	県立施設等	両袖机 コクヨSD-BS147D33F11NM	12.08.24	58,800	15	(公財)鳥取県体育協会 県立武道館
13	412046515	190900	県立施設等	両袖机 コクヨSD-BS147D33F11NM	12.08.24	58,800	15	(公財)鳥取県体育協会 県立武道館
14	412046647	190900	県立施設等	両袖机 コクヨMG-701CT	12.08.24	107,730	15	(公財)鳥取県体育協会 県立武道館
15	412047538	190900	県立施設等	会議テーブル 天童木工T-2590B-18	12.08.24	57,120	8	(公財)鳥取県体育協会 県立武道館
16	412047546	190900	県立施設等	会議テーブル 天童木工T-2590B-18	12.08.24	57,120	8	(公財)鳥取県体育協会 県立武道館
17	412047554	190900	県立施設等	会議テーブル 天童木工T-2590B-18	12.08.24	57,120	8	(公財)鳥取県体育協会 県立武道館
18	412047562	190900	県立施設等	会議テーブル 天童木工T-2590B-18	12.08.24	57,120	8	(公財)鳥取県体育協会 県立武道館
19	412047570	190900	県立施設等	会議テーブル 天童木工T-2590B-18	12.08.24	57,120	8	(公財)鳥取県体育協会 県立武道館
20	412047589	190900	県立施設等	会議テーブル 天童木工T-2590B-18	12.08.24	57,120	8	(公財)鳥取県体育協会 県立武道館
21	412047597	190900	県立施設等	会議テーブル 天童木工T-2590B-18	12.08.24	57,120	8	(公財)鳥取県体育協会 県立武道館
22	412047600	190900	県立施設等	会議テーブル 天童木工T-2590B-18	12.08.24	57,120	8	(公財)鳥取県体育協会 県立武道館
23	412047619	190900	県立施設等	会議テーブル 天童木工T-2590B-18	12.08.24	57,120	8	(公財)鳥取県体育協会 県立武道館
24	412047627	190900	県立施設等	会議テーブル 天童木工T-2590B-18	12.08.24	57,120	8	(公財)鳥取県体育協会 県立武道館
25	412047635	190900	県立施設等	会議テーブル 天童木工T-2590B-18	12.08.24	57,120	8	(公財)鳥取県体育協会 県立武道館
26	412047643	190900	県立施設等	会議テーブル 天童木工T-2590B-18	12.08.24	57,120	8	(公財)鳥取県体育協会 県立武道館
27	412047651	190900	県立施設等	会議テーブル 天童木工T-2590B-18	12.08.24	57,120	8	(公財)鳥取県体育協会 県立武道館
28	412047660	190900	県立施設等	会議テーブル 天童木工T-2590B-18	12.08.24	57,120	8	(公財)鳥取県体育協会 県立武道館
29	412047678	190900	県立施設等	会議テーブル 天童木工T-2590B-18	12.08.24	57,120	8	(公財)鳥取県体育協会 県立武道館
30	412047686	190900	県立施設等	会議テーブル 天童木工T-2590B-18	12.08.24	57,120	8	(公財)鳥取県体育協会 県立武道館
31	412048429	190900	県立施設等	会議テーブル コクヨWT-91D	13.01.19	155,400	8	(公財)鳥取県体育協会 県立武道館
32	412048437	190900	県立施設等	会議テーブル コクヨWT-R91D	13.01.19	115,500	8	(公財)鳥取県体育協会 県立武道館
33	412048445	190900	県立施設等	会議テーブル コクヨWT-R91D	13.01.19	115,500	8	(公財)鳥取県体育協会 県立武道館
34	412046655	190900	県立施設等	演台 コクヨWA-120N	12.08.24	106,470	8	(公財)鳥取県体育協会 県立武道館
35	412046663	190900	県立施設等	演台 コクヨWA-12N	12.08.24	88,200	8	(公財)鳥取県体育協会 県立武道館
36	412046671	190900	県立施設等	演壇 コクヨWA-C1TNN	12.08.24	93,240	8	(公財)鳥取県体育協会 県立武道館
37	412047490	190900	県立施設等	アームチェア 天童木工T-5689	12.08.24	98,205	8	(公財)鳥取県体育協会 県立武道館
38	412047503	190900	県立施設等	アームチェア 天童木工T-5689	12.08.24	98,205	8	(公財)鳥取県体育協会 県立武道館
39	412047694	190900	県立施設等	回転イス 天童木工T-5685	12.08.24	57,120	8	(公財)鳥取県体育協会 県立武道館
40	412046272	190900	県立施設等	背なしベンチ	12.08.24	102,900	8	(公財)鳥取県体育協会 県立武道館
41	412046280	190900	県立施設等	背なしベンチ	12.08.24	102,900	8	(公財)鳥取県体育協会 県立武道館
42	412046299	190900	県立施設等	背なしベンチ	12.08.24	102,900	8	(公財)鳥取県体育協会 県立武道館
43	412046302	190900	県立施設等	背なしベンチ	12.08.24	102,900	8	(公財)鳥取県体育協会 県立武道館
44	412046310	190900	県立施設等	背なしベンチ	12.08.24	102,900	8	(公財)鳥取県体育協会 県立武道館
45	412046329	190900	県立施設等	背なしベンチ	12.08.24	102,900	8	(公財)鳥取県体育協会 県立武道館

物品出納簿(県立武道館)

	備品番号	保管課所	保管場所名		銘柄、規格等	取得年月日	取得金額	耐用年数	貸付先
46	412046337	190900	県立施設等	背なしベンチ		12.08.24	102,900	8	(公財)鳥取県体育協会 県立武道館
47	412046345	190900	県立施設等	背なしベンチ		12.08.24	102,900	8	(公財)鳥取県体育協会 県立武道館
48	412046353	190900	県立施設等	背なしベンチ		12.08.24	102,900	8	(公財)鳥取県体育協会 県立武道館
49	412046361	190900	県立施設等	背なしベンチ		12.08.24	102,900	8	(公財)鳥取県体育協会 県立武道館
50	412046370	190900	県立施設等	背なしベンチ		12.08.24	102,900	8	(公財)鳥取県体育協会 県立武道館
51	412048747	190900	県立施設等	背なしベンチ		13.03.14	102,900	8	(公財)鳥取県体育協会 県立武道館
52	412048755	190900	県立施設等	背なしベンチ		13.03.14	102,900	8	(公財)鳥取県体育協会 県立武道館
53	412048763	190900	県立施設等	背なしベンチ		13.03.14	102,900	8	(公財)鳥取県体育協会 県立武道館
54	412048771	190900	県立施設等	背なしベンチ		13.03.14	102,900	8	(公財)鳥取県体育協会 県立武道館
55	412048780	190900	県立施設等	背なしベンチ		13.03.14	102,900	8	(公財)鳥取県体育協会 県立武道館
56	412049026	190900	県立施設等	屋外用ベンチ	コクヨPF-MC45	13.03.09	57,330	8	(公財)鳥取県体育協会 県立武道館
57	412049034	190900	県立施設等	屋外用ベンチ	コクヨPF-MC45	13.03.09	57,330	8	(公財)鳥取県体育協会 県立武道館
58	412049042	190900	県立施設等	屋外用ベンチ	コクヨPF-MC45	13.03.09	57,330	8	(公財)鳥取県体育協会 県立武道館
59	412049050	190900	県立施設等	屋外用ベンチ	コクヨPF-MC45	13.03.09	57,330	8	(公財)鳥取県体育協会 県立武道館
60	412048216	190900	県立施設等	管轄設備用木製ラック	WR-202B	12.12.21	51,450	8	(公財)鳥取県体育協会 県立武道館
61	412048577	190900	県立施設等	棚	ポリ合板L2545	13.02.06	146,790	8	(公財)鳥取県体育協会 県立武道館
62	412048585	190900	県立施設等	棚	ポリ合板L2890	13.02.06	151,830	8	(公財)鳥取県体育協会 県立武道館
63	412048593	190900	県立施設等	棚	ポリ合板L2490	13.02.06	146,790	8	(公財)鳥取県体育協会 県立武道館
64	412046639	190900	県立施設等	食器収納ユニット	コクヨBK-RUISW	12.08.24	73,710	15	(公財)鳥取県体育協会 県立武道館
65	412046604	190900	県立施設等	耐火金庫	コクヨHS-24KF1NM	12.08.24	179,340	20	(公財)鳥取県体育協会 県立武道館
66	412048569	190900	県立施設等	下駄箱	ポリ合板	13.02.02	273,000	8	(公財)鳥取県体育協会 県立武道館
67	416018414	190900	県立施設等	シューズケース	ZEGARO ZHA-6202	16.03.31	277,200	8	(公財)鳥取県体育協会 県立武道館
68	412049085	190900	県立施設等	パーティション		13.03.09	70,770	15	(公財)鳥取県体育協会 県立武道館
69	412049093	190900	県立施設等	パーティション		13.03.09	70,770	15	(公財)鳥取県体育協会 県立武道館
70	412049107	190900	県立施設等	パーティション		13.03.09	70,770	15	(公財)鳥取県体育協会 県立武道館
71	412049115	190900	県立施設等	パーティション		13.03.09	70,770	15	(公財)鳥取県体育協会 県立武道館
72	412048798	190900	県立施設等	弓道用御幕		13.03.08	241,500	5	(公財)鳥取県体育協会 県立武道館
73	412048607	190900	県立施設等	開放型石油ストーブ	KBR-173(A)	13.02.01	74,550	6	(公財)鳥取県体育協会 県立武道館
74	412048615	190900	県立施設等	開放型石油ストーブ	KBR-173(A)	13.02.01	74,550	6	(公財)鳥取県体育協会 県立武道館
75	412049000	190900	県立施設等	空気清浄機	リコ-AS-176S	13.03.14	402,675	6	(公財)鳥取県体育協会 県立武道館
76	412048348	190900	県立施設等	ビジネスキッチン	コクヨBK-W120F1	13.01.09	59,514	5	(公財)鳥取県体育協会 県立武道館
77	412048534	190900	県立施設等	音声応答装置	ATD39R	12.12.01	67,515	6	(公財)鳥取県体育協会 県立武道館
78	412048720	190900	県立施設等	アルミ連はしご	NHL2-83	13.03.08	56,700	15	(公財)鳥取県体育協会 県立武道館
79	412048496	190900	県立施設等	デジタル体重計	DP-7100PW	12.11.17	77,175	5	(公財)鳥取県体育協会 県立武道館
80	412048500	190900	県立施設等	デジタル体重計	DP-7100PW	12.11.17	77,175	5	(公財)鳥取県体育協会 県立武道館
81	412048518	190900	県立施設等	デジタル体重計	DP-7100PW	12.11.17	77,175	5	(公財)鳥取県体育協会 県立武道館
82	412048526	190900	県立施設等	デジタル体重計	DP-7100PW	12.11.17	77,175	5	(公財)鳥取県体育協会 県立武道館
83	412047422	190900	県立施設等	車イス	コクヨHE-2KR540N	12.08.24	58,800	10	(公財)鳥取県体育協会 県立武道館
84	412047430	190900	県立施設等	車イス	コクヨHE-2KR540N	12.08.24	58,800	10	(公財)鳥取県体育協会 県立武道館
85	412047449	190900	県立施設等	車イス	コクヨHE-2KR540N	12.08.24	58,800	10	(公財)鳥取県体育協会 県立武道館
86	412049140	190900	県立施設等	米式担架	KI-5353	13.03.09	68,250	10	(公財)鳥取県体育協会 県立武道館
87	412049158	190900	県立施設等	米式担架	KI-5353	13.03.09	68,250	10	(公財)鳥取県体育協会 県立武道館
88	425024252	190900	県立施設等	AED	日本光電(株) AED-2100 カルジオライフ	25.12.19	139,125	5	(公財)鳥取県体育協会 県立武道館
89	412047740	190900	県立施設等	エンジン芝刈機	ワンダーモア-RCD-4800PL	12.10.05	166,950	15	(公財)鳥取県体育協会 県立武道館
90	422033065	190900	県立施設等	J-ALERT専用小型受信機(3期)	パナソニックシステムネットワークス/EA-8001	23.03.25	469,770	10	(公財)鳥取県体育協会 県立武道館
91	422033367	190900	県立施設等	A4ノートパソコン(3期)	東芝/dynabook Satellite L35(PSL3)	23.03.25	69,825	10	(公財)鳥取県体育協会 県立武道館
92	412048062	190900	県立施設等	ポータブルワイヤレスアンブ	SRP-A802D	12.11.28	96,600	5	(公財)鳥取県体育協会 県立武道館
93	412048119	190900	県立施設等	ワイドテレビ	ナショナルTH-36FP15	12.11.28	241,500	5	(公財)鳥取県体育協会 県立武道館
94	412048224	190900	県立施設等	ステレオミキサ	M-200	12.12.21	175,350	5	(公財)鳥取県体育協会 県立武道館

物品出納簿(県立武道館)

	備品番号	保管課所	保管場所名	銘柄、規格等	取得年月日	取得金額	耐用年数	貸付先	
95	412048232	190900	県立施設等	グラフィックイコライザー	E-1231	12.12.21	69,300	5	(公財)鳥取県体育協会 県立武道館
96	412048240	190900	県立施設等	パワーデストリビューター	FD-1130	12.12.21	72,975	5	(公財)鳥取県体育協会 県立武道館
97	412048259	190900	県立施設等	デュアルパワーアンプ	P-120D	12.12.21	109,725	5	(公財)鳥取県体育協会 県立武道館
98	412048267	190900	県立施設等	デュアルパワーアンプ	P-120D	12.12.21	109,725	5	(公財)鳥取県体育協会 県立武道館
99	412048275	190900	県立施設等	デュアルパワーアンプ	P-240DH	12.12.21	175,350	5	(公財)鳥取県体育協会 県立武道館
100	412048283	190900	県立施設等	ダイバシティワイヤレスチューナー	WT-1812	12.12.21	87,150	5	(公財)鳥取県体育協会 県立武道館
101	412048291	190900	県立施設等	接続ケーブル		12.12.21	61,950	5	(公財)鳥取県体育協会 県立武道館
102	412048321	190900	県立施設等	ステレオダブルカセットデッキ	FD-20	12.12.21	69,825	5	(公財)鳥取県体育協会 県立武道館
103	412048330	190900	県立施設等	CDプレイヤー	CD-30	12.12.21	57,330	5	(公財)鳥取県体育協会 県立武道館
104	412048976	190900	県立施設等	ワイドテレビ	ナショナルTH-36FP15	13.03.13	466,200	5	(公財)鳥取県体育協会 県立武道館
105	412048178	190900	県立施設等	カメラ	EOSキッス28~30	13.01.04	64,890	5	(公財)鳥取県体育協会 県立武道館
106	412048135	190900	県立施設等	デジタルビデオデッキ	ナショナルNV-DHE10	12.11.28	178,500	5	(公財)鳥取県体育協会 県立武道館
107	412048631	190900	県立施設等	液晶プロジェクター	ナショナルTH-L795T	13.02.28	1,039,500	5	(公財)鳥取県体育協会 県立武道館
108	412048640	190900	県立施設等	液晶プロジェクター-移動用専用台	ナショナルAS-700	13.02.28	110,250	5	(公財)鳥取県体育協会 県立武道館
109	412048658	190900	県立施設等	三脚スタンド式スクリーン	ナショナルVPSパウダー100	13.02.28	178,500	5	(公財)鳥取県体育協会 県立武道館
110	412048151	190900	県立施設等	池水利ピット蓋	1000×1000	12.10.13	89,250	15	(公財)鳥取県体育協会 県立武道館
111	412048160	190900	県立施設等	池水利ピット蓋	1000×1500	12.10.13	99,750	15	(公財)鳥取県体育協会 県立武道館
112	412047830	190900	県立施設等	傘入れ袋スタンド	コクヨNS-45ST	12.11.28	99,750	8	(公財)鳥取県体育協会 県立武道館
113	412047848	190900	県立施設等	傘入れ袋スタンド	コクヨNS-45ST	12.11.28	99,750	8	(公財)鳥取県体育協会 県立武道館
114	412048852	190900	県立施設等	人口看板		13.03.15	103,425	8	(公財)鳥取県体育協会 県立武道館
115	412048860	190900	県立施設等	催物看板		13.03.15	92,085	8	(公財)鳥取県体育協会 県立武道館
116	412048879	190900	県立施設等	催物看板		13.03.15	92,085	8	(公財)鳥取県体育協会 県立武道館
117	412048887	190900	県立施設等	会場看板		13.03.15	54,600	8	(公財)鳥取県体育協会 県立武道館
118	412048895	190900	県立施設等	会場看板		13.03.15	54,600	8	(公財)鳥取県体育協会 県立武道館
119	412048909	190900	県立施設等	会場看板		13.03.15	54,600	8	(公財)鳥取県体育協会 県立武道館
120	412048917	190900	県立施設等	会場看板		13.03.15	54,600	8	(公財)鳥取県体育協会 県立武道館
121	412045217	190900	県立施設等	マット運搬車		12.08.21	94,500	3	(公財)鳥取県体育協会 県立武道館
122	412045225	190900	県立施設等	マット運搬車		12.08.21	94,500	3	(公財)鳥取県体育協会 県立武道館
123	412045233	190900	県立施設等	マット運搬車		12.08.21	94,500	3	(公財)鳥取県体育協会 県立武道館
124	412045241	190900	県立施設等	マット運搬車		12.08.21	94,500	3	(公財)鳥取県体育協会 県立武道館
125	412045250	190900	県立施設等	デジタルタイマー		12.08.21	55,303	3	(公財)鳥取県体育協会 県立武道館
126	412045268	190900	県立施設等	デジタルタイマー		12.08.21	55,303	3	(公財)鳥取県体育協会 県立武道館
127	412045276	190900	県立施設等	デジタルタイマー		12.08.21	55,303	3	(公財)鳥取県体育協会 県立武道館
128	412045284	190900	県立施設等	デジタルタイマー		12.08.21	55,303	3	(公財)鳥取県体育協会 県立武道館
129	412045292	190900	県立施設等	銃剣道防具		12.08.21	58,538	3	(公財)鳥取県体育協会 県立武道館
130	412045306	190900	県立施設等	銃剣道防具		12.08.21	58,538	3	(公財)鳥取県体育協会 県立武道館
131	412045314	190900	県立施設等	銃剣道防具		12.08.21	58,538	3	(公財)鳥取県体育協会 県立武道館
132	412045322	190900	県立施設等	銃剣道防具		12.08.21	58,538	3	(公財)鳥取県体育協会 県立武道館
133	412045330	190900	県立施設等	銃剣道防具		12.08.21	58,538	3	(公財)鳥取県体育協会 県立武道館
134	412045349	190900	県立施設等	銃剣道防具		12.08.21	58,538	3	(公財)鳥取県体育協会 県立武道館
135	412045357	190900	県立施設等	銃剣道防具		12.08.21	58,538	3	(公財)鳥取県体育協会 県立武道館
136	412045365	190900	県立施設等	銃剣道防具		12.08.21	58,538	3	(公財)鳥取県体育協会 県立武道館
137	412045373	190900	県立施設等	銃剣道防具		12.08.21	58,538	3	(公財)鳥取県体育協会 県立武道館
138	412045381	190900	県立施設等	銃剣道防具		12.08.21	58,538	3	(公財)鳥取県体育協会 県立武道館
139	412045390	190900	県立施設等	銃剣道防具		12.08.21	58,538	3	(公財)鳥取県体育協会 県立武道館
140	412045403	190900	県立施設等	銃剣道防具		12.08.21	58,538	3	(公財)鳥取県体育協会 県立武道館
141	412045411	190900	県立施設等	銃剣道防具		12.08.21	58,538	3	(公財)鳥取県体育協会 県立武道館
142	412045420	190900	県立施設等	銃剣道防具		12.08.21	58,538	3	(公財)鳥取県体育協会 県立武道館
143	412045438	190900	県立施設等	銃剣道防具		12.08.21	58,538	3	(公財)鳥取県体育協会 県立武道館

物品出納簿(県立武道館)

	備品番号	保管課所	保管場所名		銘柄、規格等	取得年月日	取得金額	耐用年数	貸付先
144	412045446	190900	県立施設等	銃剣道防具		12.08.21	58,538	3	(公財)鳥取県体育協会 県立武道館
145	412045454	190900	県立施設等	銃剣道防具		12.08.21	58,538	3	(公財)鳥取県体育協会 県立武道館
146	412045462	190900	県立施設等	銃剣道防具		12.08.21	58,538	3	(公財)鳥取県体育協会 県立武道館
147	412045470	190900	県立施設等	銃剣道防具		12.08.21	58,538	3	(公財)鳥取県体育協会 県立武道館
148	412045489	190900	県立施設等	銃剣道防具		12.08.21	58,538	3	(公財)鳥取県体育協会 県立武道館
149	412047732	190900	県立施設等	長胴太鼓	樺1尺8寸	12.08.23	790,000	3	(公財)鳥取県体育協会 県立武道館
150	412047813	190900	県立施設等	大型フロア-姿見	2830	12.10.11	166,320	3	(公財)鳥取県体育協会 県立武道館
151	412047821	190900	県立施設等	記載台	コクヨBF-BD10S	12.11.28	90,804	3	(公財)鳥取県体育協会 県立武道館
152	412047970	190900	県立施設等	巻き藁台	H1300杉	12.11.28	54,600	3	(公財)鳥取県体育協会 県立武道館
153	412047988	190900	県立施設等	巻き藁台	H1300杉	12.11.28	54,600	3	(公財)鳥取県体育協会 県立武道館
154	412047996	190900	県立施設等	巻き藁台	H1300杉	12.11.28	54,600	3	(公財)鳥取県体育協会 県立武道館
155	412048003	190900	県立施設等	巻き藁台	H1200杉	12.11.28	53,550	3	(公財)鳥取県体育協会 県立武道館
156	412048011	190900	県立施設等	巻き藁台	H1200杉	12.11.28	53,550	3	(公財)鳥取県体育協会 県立武道館
157	412048020	190900	県立施設等	巻き藁台	H1100杉	12.11.28	52,500	3	(公財)鳥取県体育協会 県立武道館
158	412048038	190900	県立施設等	巻き藁台	H1100杉	12.11.28	52,500	3	(公財)鳥取県体育協会 県立武道館
159	412048046	190900	県立施設等	巻き藁台	H1100杉	12.11.28	52,500	3	(公財)鳥取県体育協会 県立武道館
160	412048054	190900	県立施設等	太鼓台	杉	12.11.28	70,350	3	(公財)鳥取県体育協会 県立武道館
161	412048356	190900	県立施設等	投込マット		13.01.09	143,640	3	(公財)鳥取県体育協会 県立武道館
162	412048364	190900	県立施設等	投込マット		13.01.09	143,640	3	(公財)鳥取県体育協会 県立武道館
163	412048461	190900	県立施設等	屋内土俵用シート骨組	ミズノ	12.11.24	126,000	3	(公財)鳥取県体育協会 県立武道館
164	412048488	190900	県立施設等	大型ファー-姿見	No. 1019	12.11.22	168,000	3	(公財)鳥取県体育協会 県立武道館
165	412048623	190900	県立施設等	屋内土俵用シート	ニシオカ	13.03.01	118,650	3	(公財)鳥取県体育協会 県立武道館
166	412048666	190900	県立施設等	審判用表示器		13.03.08	187,950	3	(公財)鳥取県体育協会 県立武道館
167	412048674	190900	県立施設等	遠的場の前表示器		13.03.15	357,000	3	(公財)鳥取県体育協会 県立武道館
168	412048844	190900	県立施設等	なぎなた用打込台	木製	13.03.16	63,000	3	(公財)鳥取県体育協会 県立武道館
169	412049263	190900	県立施設等	空手用反則表示器	セノ-ES0430	12.08.10	97,440	3	(公財)鳥取県体育協会 県立武道館
170	412049271	190900	県立施設等	空手用反則表示器	セノ-ES0430	12.08.10	97,440	3	(公財)鳥取県体育協会 県立武道館
171	412049280	190900	県立施設等	空手用反則表示器	セノ-ES0430	12.08.10	97,440	3	(公財)鳥取県体育協会 県立武道館
172	412049298	190900	県立施設等	空手用反則表示器	セノ-ES0430	12.08.10	97,440	3	(公財)鳥取県体育協会 県立武道館
173	412049301	190900	県立施設等	空手用型競技得点板	セノ-ES0500	12.08.10	72,240	3	(公財)鳥取県体育協会 県立武道館
174	412049310	190900	県立施設等	空手用型競技得点板	セノ-ES0500	12.08.10	72,240	3	(公財)鳥取県体育協会 県立武道館
175	412049328	190900	県立施設等	空手用型競技得点板	セノ-ES0500	12.08.10	72,240	3	(公財)鳥取県体育協会 県立武道館
176	412049336	190900	県立施設等	空手用型競技得点板	セノ-ES0500	12.08.10	72,240	3	(公財)鳥取県体育協会 県立武道館
177	416017973	190900	県立施設等	ターボリンシート巻取器	LP-1	15.03.31	94,500	3	(公財)鳥取県体育協会 県立武道館
178	416017981	190900	県立施設等	ターボリンシートハンガー	LP-2	15.03.31	63,000	3	(公財)鳥取県体育協会 県立武道館
179	416018392	190900	県立施設等	武徳道場用台	1尺6寸	16.03.31	70,875	3	(公財)鳥取県体育協会 県立武道館
180	416018406	190900	県立施設等	弓道用移動式看的板-式	木製	16.03.31	697,620	3	(公財)鳥取県体育協会 県立武道館
181	425002364	190900	県立施設等	空手道競技用フロアマット	富士スポーツ工業(有) FJ1000-F	25.06.07	850,185	3	(公財)鳥取県体育協会 県立武道館
182	412047708	190900	県立施設等	弓道場用幕		12.08.23	241,500	3	(公財)鳥取県体育協会 県立武道館
183	412047716	190900	県立施設等	相撲場用幕	14m物×2張	12.08.23	294,000	3	(公財)鳥取県体育協会 県立武道館
184	412047724	190900	県立施設等	相撲用四隅房	人絹糸製	12.08.23	315,000	3	(公財)鳥取県体育協会 県立武道館
185	412047791	190900	県立施設等	ターボリンシート専用巻取機	380-001	12.10.03	63,000	3	(公財)鳥取県体育協会 県立武道館
186	412047805	190900	県立施設等	ターボリンシート専用巻取機	380-001	12.10.03	63,000	3	(公財)鳥取県体育協会 県立武道館
187	416040690	190900	県立施設等	フロアシートハンガー	ミズシマ工業 380-003	17.03.31	114,975	3	(公財)鳥取県体育協会 県立武道館
188	416018384	190900	県立施設等	長胴太鼓	樺 1尺6寸 耳なし	16.03.31	399,000	5	(公財)鳥取県体育協会 県立武道館
189	428001066	173000	県立施設等	柔道畳	全日本柔道連盟「公認畳」SV27「豪快」	28.05.31	13,866,120	8	(公財)鳥取県体育協会 県立武道館
190	50000937	173000	県立施設等	柔道畳	早川繊維工業株式会社 全日本柔道連盟「公認畳」SV27「豪快」	29.11.10	13,716,000	8	(公財)鳥取県体育協会 県立武道館

リース契約一覧

物件名	リース期間	リース先	月額	31年度以降の残額	備考
電子複合機リース	H.25.11.1 ~ H.31.3.31	(株)ケー・オウ・エイ	4,260	0	複写料金別途有
	~				
	~				
	~				
	~				
	~				

修繕実績（武道館）

平成26年度

月	内容	金額
5	主道場排煙窓開閉装置修理	31,320
6	弓道場ネット	156,600
7	エレベーター機械室吸気ファンベルト交換	21,600
7	2F観客席誘導灯予備電池取替	19,116
8	弓道場窓ガラス修理	29,160
9	主道場横鏡キャスター修理	47,952
9	熱源機械室冷温水発生器センサー修理	18,360
10	熱源機械室給排気ファン整備	89,640
10	相撲場前通路扉修理	151,200
10	エントランス東側階段下スプリンクラー修繕	64,800
11	熱源機械室発電機用蓄電池触媒線取替	103,680
11	修景池ボールタップ修理	30,240
11	弓道場の調整具取付	85,320
12	熱源機械室空調機絶縁抵抗値回復作業	75,600
1	小道場(1)排煙オペレーター装置修理	79,380
2	主道場音響設備CDプレーヤー取替	75,600
2	自動火災報知設備、誘導灯不良箇所修理	15,876
2	弓道場通路床補修	73,440
2	研修室(2)他壁補修	48,600
2	弓道場近的芝張り替え工事	100,440
2	弓道場遠的外ネット修繕	172,800
2	小道場前通路蛍光灯修繕	439,560
3	熱源機械室自動制御器修繕(ACU-2、ACU4-1)	421,200
3	小道場(1)排煙オペレーター修繕	88,560
3	熱源機械室自動制御器修繕(研修室電動二方便取替)	221,400
3	熱源機械室自動制御器修繕(中央監視用UPS)	313,200
3	事務室横出入口、道場入口自動扉モーターブリー修繕	149,040
合計		3,123,684

平成27年度

月	内容	金額
4	駐車場照明修繕工事	118,800
6	研修室(2)屋上雨漏り修繕工事	129,600
7	1Fポンプ室スプリンクラーポンプ軸封漏水修理	86,400
8	主道場排煙窓ワイヤー交換	30,240
8	使用状況ホワイトボード区画線及び文字補修	28,080
8	事務室棟ガスヒートポンプ部品交換、冷媒補充	194,400
9	職員通用口及び主道場搬入口軒天塗装工事	90,720
10	2F研修室棟出入り口雨漏り修繕	32,400
1	1F主道場横給水場ウォータークーラー改修工事	157,680
1	1F主道場横給水場前床補修	15,768
1	主道場排煙窓ワイヤー張替	30,240
2	小道場(1)排煙オペレーター装置修理	42,120
2	主道場横搬入口ブラインド工事	53,028
2	階段下搬入口ブラインド工事	135,864
2	弓道場誘導灯本体器具取替工事	118,800
2	弓道場観客席ベンチ塗装工事	286,200
2	弓道場巻き藁室外壁塗装工事	162,000
3	2F屋外給水管修繕	37,800
3	2F電気室自家発電設備燃料噴射ポンプ取替工事	496,800
3	2F電気室自家発電設備エンジンオイル交換	82,080
3	1F熱源機械室扉補修	318,600
3	弓道場屋根板金工事	237,600
3	駐車場出入口停止線表示	54,000
3	2F屋外冷却塔整備	486,000
合計		3,425,220

平成28年度

月	内容	金額
6	2F冷却塔挿入型温度調節器交換修理	210,600
6	弓道場植栽修繕工事	143,640
7	主道場北側系統CAV故障修理	56,160
7	熱源機械室給湯用2次循環ポンプ軸受け異音修理	28,080
7	駐車場街路灯修繕	344,520
9	電気室吸気ファンVベルト交換	86,400
9	修景池流入用ゲートバルブ取替	42,120
10	電気室自家発電設備消防設備不備改修	66,960
2	2F研修室棟雨漏り修繕工事	162,000
2	1F廊下誘導灯予備電池取替	10,476
3	熱源機械室温水ボイラー制御不具合修理	97,200
3	2F空調機械室ACU-4-2温度指示調節計交換	216,000
3	事務室湯沸かし器取替	49,680
3	喫煙所扉ロック修理	12,960
合計		1,526,796

平成29年度

月	内容	金額
5	弓道場女子トイレ、相撲場更衣室換気扇取替工事	89,640
8	小道場(2)ブラインド修繕	117,720
8	研修室(1)ブラインド修繕	25,920
9	弓道場近的シャッター取手修繕	18,360
9	2F入口自動扉修繕	40,608
9	道場入口自動扉修繕	34,560
10	熱源機械室雑用水ポンプ点検修理	127,224
10	喫煙所扉修繕	84,240
11	事務室棚扉建具修理	19,764
12	清掃員控室掃除用流し取替修繕	83,160
1	清掃員控室掃除用流し水栓パッキン取替	4,320
1	熱源機械室バコティンヒーター熱交換器パンク調査	97,200
1	熱源機械室排気ファンモーター整備	31,320
1	主道場系統空調機用Vベルト交換	55,080
1	弓道場誘導灯器具取替	118,800
1	熱源機械室吸気ファン用Vベルト交換	39,960
1	熱源機械室バコティンヒーター真空部品取換作業	151,200
1	2F冷却管冷却水配管圧カゲージ取替	117,720
2	2F研修室棟テラス照明器具取替工事	91,800
2	屋外ロータリー門灯3台取替工事	87,480
2	熱源機械室シロッコファン取替工事	68,040
2	2F屋上散水栓パッキン交換	4,968
2	事務室横身障者用トイレ自動フラッシュバルブ修理	45,360
3	更衣室系排気ファン修理	32,400
3	弓道場観客席階段取付	277,344
3	主道場排煙窓ワイヤー交換	28,080
3	電気室鉄扉修繕	38,880
合計		1,931,148

武道館における現状の職員体制

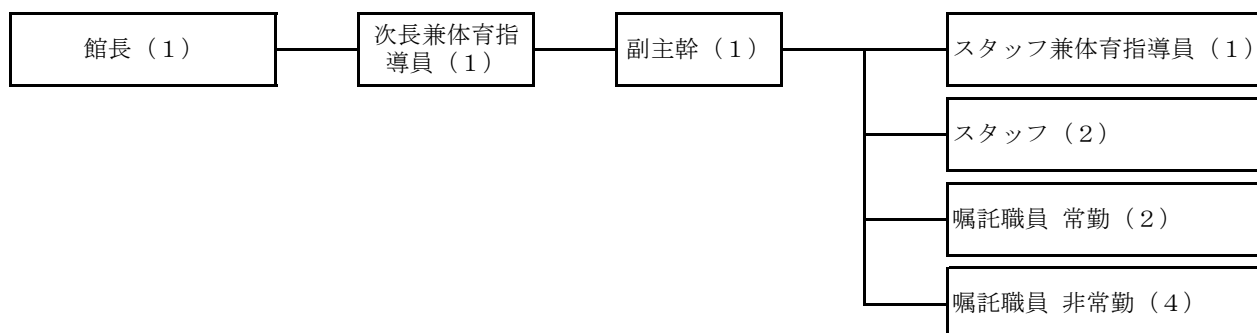

種類	雇用関係	1日の勤務時間数	月間勤務日数	担当する業務内容
館長	常勤	8時間	21日	管理責任者
次長兼体育指導員	常勤	8時間	21日	施設管理、防火管理、運動指導
副主幹	常勤	8時間	21日	施設管理、運動指導
スタッフ兼体育指導員	常勤	8時間	21日	施設管理、運動指導、受付
スタッフ	常勤	8時間	21日	施設管理、庶務、経理、受付
スタッフ	常勤	8時間	21日	施設管理、庶務、経理、運動指導、受付
嘱託職員	常勤	8時間	21日	施設管理、運動指導、受付
嘱託職員	常勤	8時間	21日	施設管理、運動指導、受付
嘱託職員	非常勤	5時間	19日	受付、施設点検、夜間管理
嘱託職員	非常勤	5時間	19日	受付、事務補助
嘱託職員	非常勤	5時間	19日	受付、施設点検、夜間管理
嘱託職員	非常勤	5時間	19日	受付、施設点検、夜間管理