

平成30年9月定例会

# 議案説明資料 予算に関する説明書

(平成30年7月12日専決分)

## 県土整備部

### トータルコストについて

トータルコストは、事業ごとに事業費と人件費を一体としたコストを表します。あくまで、費用対効果を判断するための参考表記ですので、職員定数と厳密には一致していません。

また、人役については、表示単位未満四捨五入で表示しており、結果が0.0人役となるものについては、人件費を0としています。

平成30年9月定例会議案説明資料目次

【予算関係】

県土整備部

(一般会計)

議案番号	件名	課名等	頁
議案第26号	専決処分の承認について (1)平成30年度鳥取県一般会計補正予算(第2号)(平成30年7月12日専決)		
	1 補正予算説明資料	<総括表> 技術企画課 河川課 治山砂防課 空港港湾課 <公共事業>	1 2 3 5 9 10
	2 歳入歳出事項別明細書		14
	3 節の明細		20

平成30年度補正予算説明資料総括表

県土整備部 (単位:千円)

課名	補正前	補正	計	財源内訳				備考
				国庫支出金	起債	その他	一般財源	
(一般会計)								
技術企画課	3,580,620	300,000	3,880,620	200,100	99,000		900	
河川課	7,017,291	295,000	7,312,291		280,000		15,000	
治山砂防課	7,104,969	220,000	7,324,969	120,000	80,000		20,000	
空港港湾課	4,739,919	310,000	5,049,919	206,770	103,000		230	
計	51,140,139	1,125,000	52,265,139	526,870	<164,300> 562,000		36,130	県費負担 200,430

説明			
区分	予算額	主な内容	
公共事業	単県公共	335,000	河川事業、治山事業
	災害公共	790,000	建設災害復旧費、治山施設災害復旧費、治山施設等災害関連事業費、 港湾災害復旧費
	計	1,125,000	
一般会計 計	1,125,000		

(注)起債欄の上段<>書きは、交付税措置額を除いた金額である。  
 県費負担は、起債欄の<>書きの金額と一般財源の金額を加算した額である。

平成30年度 一般会計補正予算説明資料

11 款 災害復旧費

2 項 土木施設災害復旧費

技術企画課 (内線7368)

1 目 建設災害復旧費

(単位:千円)

事業名	補正前	補正	計	財 源 内 訳				備 考
				国庫支出金	起債	その他	一般財源	
建設災害復旧費 [災害公共事業]	2,409,131	300,000	2,709,131	200,100	<4,950> 99,000		900	県費負担 5,850
トータルコスト	2,461,568	300,000	2,761,568	(補正に係る主な業務内容) 国庫補助金業務(申請、報告、収入事務等)、災害査定、現地確認、設計、工事及び委託契約・監督、支払事務、関係機関との調整				
従事する職員数	6.6人	0.0人	6.6人					
工程表の政策目標(指標)	—							

事業内容の説明

1 事業の目的・概要

平成30年7月の梅雨前線豪雨により道路、河川等の公共土木施設に被害をもたらしたため、速やかに応急復旧を行い、機能回復を図る。

2 主な事業内容

梅雨前線豪雨による公共土木施設の応急復旧 300,000千円



国道373号(智頭町福原)護岸崩落



国道373号(智頭町智頭)護岸崩落

3 これまでの取組状況、改善点

災害復旧事業は、河川堤防が決壊した場合や、道路の崩壊等により孤立集落が発生した場合等、緊急時には災害査定を待たずに工事着手し、早期復旧及び機能回復を図っている。

また予算は、緊急時に補正予算を待つ時間がないことから、予め最低限の予算(過去10年間の平均程度)を確保している。

(注) 起債欄の上段<>書きは、交付税措置額を除いた金額である。

県費負担は、起債欄の<>書きの金額と一般財源の金額を加算した額である。

平成30年度 一般会計補正予算説明資料

8款 土木費

3項 河川海岸費

河川課 (内線7386)

1目 河川総務費

(単位:千円)

事業名	補正前	補正	計	財 源 内 訳				備 考
				国庫支出金	起債	その他	一般財源	
河川維持管理費 [単県公共事業]	543,658	280,000	823,658		<120,400> 280,000			県費負担 120,400
トータルコスト	579,411	280,000	859,411	(補正に係る主な内容)				
従事する職員数	4.5人	0.0人	4.5人	設計積算、入札・契約の締結、現場監督				
工程表の政策目標(指標)	設計積算、入札・契約の締結、現場監督							
事業内容の説明								
<p>1 事業の目的・概要</p> <p>平成30年7月の梅雨前線豪雨での出水等により河川内に堆積した土砂を除去し、今後の出水期に備えて川の安全・安心の向上を図る。</p> <p>2 主な事業内容</p> <p>一級水系八東川 (八頭郡八頭町大門) ほか計27か所</p> <p>3 これまでの取組状況、改善点</p> <p>原則、河積阻害率20%以上 (必要断面の20%が土砂で埋塞) の箇所について実施している。</p> <p>《参考：八東川の堆積状況》</p>								
								

(注) 起債欄の上段< >書きは、交付税措置額を除いた金額である。  
 県費負担は、起債欄の< >書きの金額と一般財源の金額を加算した額である。

平成30年度 一般会計補正予算説明資料

8款 土木費  
 3項 河川海岸費  
 1目 河川総務費

河川課 (内線7386)  
 (単位:千円)

事業名	補正前	補正	計	財 源 内 訳				備 考
				国庫支出金	起債	その他	一般財源	
(新)清水川排水機場 緊急対策事業 [単県公共事業]	0	15,000	15,000	0	0	0	15,000	
トータルコスト	0	16,589	16,589	(補正に係る主な内容)				
従事する職員数	0.0人	0.2人	0.2人	設計積算、入札・契約の締結、現場監督				
工程表の政策目標(指標)	-							
事業内容の説明								
<p>1 事業の目的・概要</p> <p>平成30年7月の梅雨前線豪雨に伴い、清水川排水機場のポンプの不具合が発生し、鳥取市吉成南地区が浸水したことから、清水川排水機場のポンプ冷却水系統機器設備等の再点検を行うとともに補修等を実施する。</p> <p>2 主な事業内容</p> <p>ポンプ冷却水系統機器設備等補修、住民被災対応 など</p> <p>3 これまでの取組状況、改善点</p> <ul style="list-style-type: none"> <li>・清水川排水機場のポンプ設備3基のうち2基は昭和61年、1基は平成6年に整備したものである。</li> <li>・冷却水系統機器の施設整備から約30年経過していることから、計画的な保全を行うため、長寿命化計画を策定し、各設備のライフサイクルタイムを考慮した点検や更新に取り組んでいるところである。</li> </ul>								

平成30年度 一般会計補正予算説明資料

6款 農林水産業費  
4項 林業費  
7目 治山費

治山砂防課 (内線7821)  
(単位:千円)

事業名	補正前	補正	計	財源内訳				備考
				国庫 支出金	起債	その他	一般財源	
単県斜面崩壊復旧事業 [単県公共事業]	20,000	20,000	40,000		<8,600> 20,000			県費負担 8,600
トータルコスト	20,795	20,000	40,795	(補正に係る主な業務内容)				
従事する職員数	0.1人	0.0人	0.1人					
工程表の政策目標(指標)	-							

事業内容の説明

1 事業の目的・概要

平成30年7月の梅雨前線豪雨により被災した斜面崩壊について、国庫補助事業及び単県急傾斜地崩壊対策事業の対象とならない斜面崩壊地の復旧対策に補助を行うための経費である。

2 主な事業内容

(1) 事業実施箇所

単県斜面崩壊復旧事業 2か所 C=20,000千円

- ・下谷地区 (東伯郡三朝町下谷)
- ・青木地区 (米子市青木)

(2) 事業内容

市町が行う崩壊した斜面の復旧対策に補助を行う。



東伯郡三朝町下谷

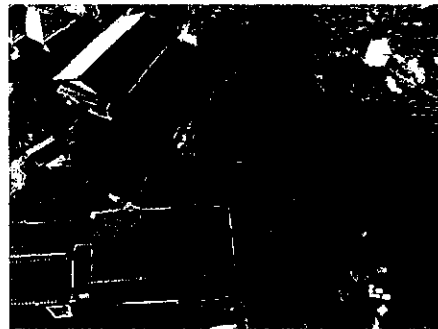

米子市青木

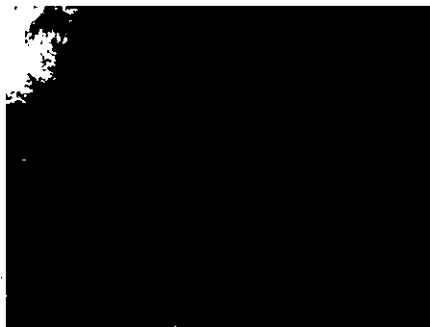

3 これまでの取組状況、改善点

下谷、青木地区については斜面崩壊により窓ガラスが破損したことから、住民は避難を実施した。被災を受けて、緊急的に現地調査を実施するとともに、注意喚起を行った。

(注) 起債欄の上段< >書きは、交付税措置を除いた額である。

備考欄の県費負担は、起債欄の< >書きの金額と一般財源の金額を加算したものである。

平成30年度 一般会計補正予算説明資料

6款 農林水産業費  
4項 林業費  
7目 治山費

治山砂防課 (内線7821)  
(単位:千円)

事業名	補正前	補正	計	財源内訳				備考
				国庫 支出金	起債	その他	一般財源	
治山維持修繕費 [単県公共事業]	30,400	20,000	50,400				20,000	
トータルコスト	44,701	20,000	64,701	(補正に係る主な業務内容)				
従事する職員数	1.8人	0.0人	1.8人					
工程表の政策目標(指標)	—							

事業内容の説明

1 事業の目的・概要

平成30年7月の梅雨前線豪雨により、智頭町市瀬地内の国道53号に面する溪流から土砂が流出し、これまでに整備した谷止工及び強靱ワイヤーネットの土砂溜めポケットが満砂し、下流の国道施設(水路)が埋没した。

このため、国道53号の早期の片側通行や今後の降雨に備えて土砂溜めポケットに堆積した土砂を緊急的に撤去する必要がある。

2 主な事業内容

市瀬地区 1箇所 C=20,000千円

土砂溜めポケット確保のため、土砂撤去用の工事用道路の補修と土砂撤去を行う。



強靱ワイヤーネットの堆積状況

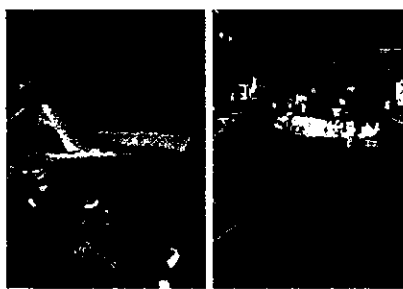

国道水路に流出堆積した土砂

3 これまでの取組状況、改善点

平成29年度に谷止工1基と強靱ワイヤーネット工を整備した。

また、出水期に備えて土砂溜めポケットを確保するとともに、異常降雨後に点検を行ってきた。



平成30年度 一般会計補正予算説明資料

11 款 災害復旧費

1 項 農林水産施設災害復旧費

治山砂防課 (内線7821)

3 目 治山施設災害復旧費

(単位:千円)

事業名	補正前	補正	計	財 源 内 訳				備 考
				国庫 支出金	起債	その 他	一般財源	
治山施設災害復旧費 [災害公共事業]	200,000	30,000	230,000	20,000	<500> 10,000			県費負担 500
トータルコスト	201,589	30,000	231,589	(補正に係る主な業務内容)				
従事する職員数	0.2人	0.0人	0.2人					
工程表の政策目標(指標)	—							
事業内容の説明								
<p>1 事業の目的・概要</p> <p>平成30年7月の梅雨前線豪雨により被災した治山施設について、公共土木施設災害復旧事業費国庫負担法の適用を受けて復旧するものである。</p> <p>2 主な事業内容</p> <p>(1) 事業実施箇所</p> <p>治山施設災害復旧事業 1か所 C=30,000千円 岩戸地区(鳥取市福部町岩戸)</p> <p>(2) 事業内容</p> <p>被災した治山施設(法面保護工)の機能復旧のため、災害復旧工事を行う。</p>								
								
<p>3 これまでの取組状況、改善点</p> <p>住民は事前に避難を実施していた。</p> <p>人家への被害はなかったが、施設の被災を受けて、緊急的に現地調査を実施するとともに、注意喚起を行った。</p>								

(注) 起債欄の上段< >書きは、交付税措置を除いた額である。

備考欄の県費負担は、起債欄の< >書きの金額と一般財源の金額を加算したものである。

平成30年度 一般会計補正予算説明資料

11 款 災害復旧費

1 項 農林水産施設災害復旧費

治山砂防課 (内線7821)

4 目 治山施設等災害関連事業費

(単位:千円)

事業名	補正前	補正	計	財 源 内 訳				備 考
				国庫 支出金	起債	その 他	一般財 源	
治山施設等災害関連事業費 [災害公共事業]	400,000	150,000	550,000	100,000	<24,700> 50,000			県費負担 24,700
トータルコスト	412,712	150,000	562,712	(補正に係る主な業務内容)				
従事する職員数	1.6人	0.0人	1.6人					
工程表の政策目標(指標)	-							

事業内容の説明

1 事業の目的・概要

平成30年7月の梅雨前線豪雨により発生した土砂崩落のあった箇所について、早急に土砂災害から地域を守るため、治山施設の整備を行う。

2 主な事業内容

屋住地区(鳥取市用瀬町屋住) 1か所 C=30,000千円

尾見地区(八頭郡智頭町尾見) 1か所 C=30,000千円

大呂地区(八頭郡智頭町大呂) 3か所 C=90,000千円

平成30年7月の梅雨前線豪雨により土砂崩落等が発生し、国道及び県道が一時通行止めとなった。今後の土砂崩壊等を防ぐため、治山堰堤等の対策を行う。



鳥取市用瀬町屋住地区 (7/5 被災)



八頭郡智頭町尾見 (7/7 被災)



八頭郡智頭町大呂 (7/7 被災)

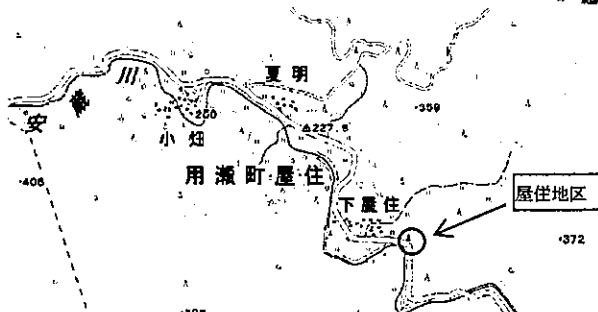
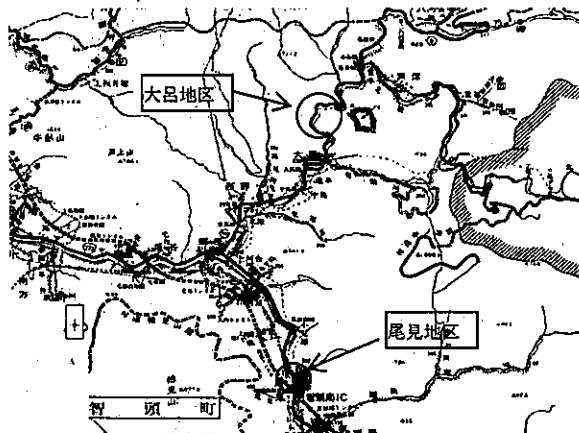

3 これまでの取組状況、改善点

現在県において大型土のう及びブルーシート等により応急的な対応を行っているが、今後の拡大崩壊等を防ぐ必要がある。

(注) 起債欄の上段< >書きは、交付税措置を除いた額である。

備考欄の県費負担は、起債欄の< >書きの金額と一般財源の金額を加算したものである。

平成30年度 一般会計補正予算説明資料

11 款 災害復旧費

2 項 土木施設災害復旧費

空港港湾課 (内線7404)

2 目 港湾災害復旧費

(単位:千円)

事業名	補正前	補正	計	財源内訳				備考
				国庫支出金	起債	その他	一般財源	
港湾災害復旧費 [災害公共事業]	204,560	310,000	514,560	206,770	<5,150> 103,000		230	県費負担 5,380
トータルコスト	209,327	310,000	519,327	(補正に係る主な内容)				
従事する職員数	0.6人	0.0人	0.6人	—				
工程表の政策目標(指標)	—							

事業内容の説明

1 事業の目的・概要

平成30年7月の梅雨前線豪雨の影響により、鳥取港では航路に土砂が異常堆積し、入港する船舶の入港調整が必要となり、また、泊地(港湾内)に流木等が大量に漂着し、船舶の入出港が困難となったため、堆積した土砂の浚渫及び漂着した流木等を撤去・処分し、港湾機能の回復を図る。

2 主な事業内容

公共土木施設災害復旧事業に申請し、航路の水深を回復させるための浚渫及び港湾内に漂着した流木等の撤去・処分を行う。

○航路浚渫 300,000千円

鳥取港 航路浚渫 浚渫土量V=80,000m<sup>3</sup>

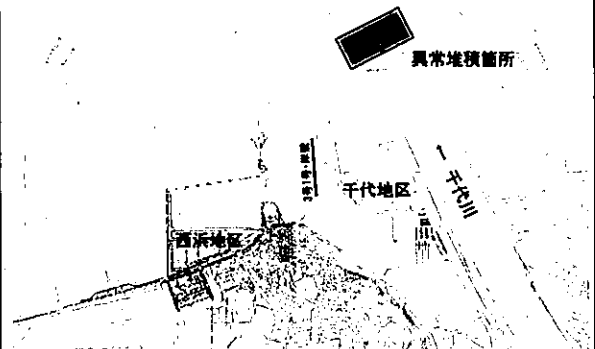

○港内漂着流木等撤去・処分 10,000千円

鳥取港 港内漂着流木等撤去・処分

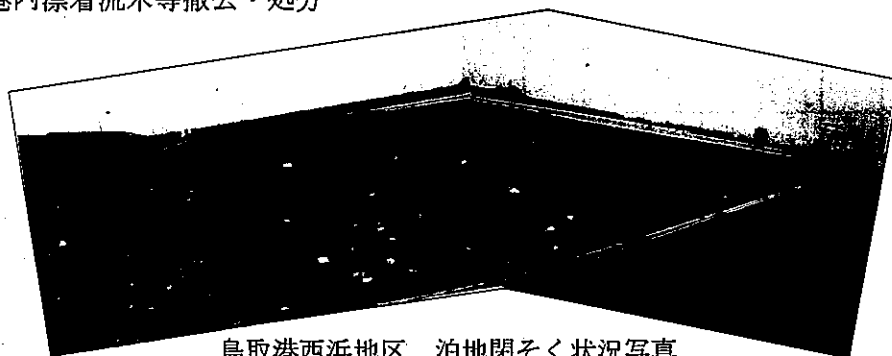

鳥取港西浜地区 泊地閉そく状況写真

3 これまでの取組状況、改善点

通常程度の流木等処理は港湾維持管理費により実施しているが、異常な天然現象によるものことから、公共土木施設災害復旧事業に申請し対応する。

(注) 起債欄の上段< >書きは、交付税措置額を除いた金額である。

県費負担は、起債欄の< >書きの金額と一般財源の金額を加算した額である。

平成30年度 公共事業補正予算総括表(9月定例会)(専決分)

予算関係	事業名	補正前の事業費	補正額	左の財源内訳			補正後の事業費	事業内容の説明 (主な事業箇所)
				国庫支出金	起債			
					一般財源	その他		
公共事業	一般公共事業(A)	27,719,230				27,719,230		
	単県公共事業(B)	8,818,333	335,000	<129,000>		9,153,333	県費負担 164,000千円	
	計(C)(A+B)	36,537,563	335,000	<129,000>		36,872,563	県費負担 164,000千円	
	一般直轄事業(D)	( 26,752,000 )				( 26,752,000 )		
	合計(E)(C+D)	42,038,798	335,000	<129,000>		42,373,798	県費負担 164,000千円	
災害公共事業	災害公共事業	4,070,778	790,000	<35,300>		4,860,778	県費負担 36,430千円	
	直轄災害	( 600,601 )				( 600,601 )		
	単独災害復旧事業	200,000			1,130	200,000		
	小計(F)	4,551,978	790,000	<35,300>		5,341,978	県費負担 36,430千円	
	総計(E+F)	46,590,776	1,125,000	<164,300>		47,715,776	県費負担 200,430千円	

(注)一般公共事業の事業費は、補助事業費及び人件費繰入を含む額である。  
 一般直轄事業、直轄災害欄の上段( )書きは事業費である。  
 起債欄の上段< >書きは、交付税措置額を除いた金額である。県費負担は、起債欄の< >書きの金額と一般財源の金額を加算した額である。

平成30年度 公共事業補正予算総括表(9月定例会)(専決分)

予算関係

県土整備部(単位:千円)

事業名	補正前の事業費	補正額	左の財源内訳			補正後の事業費	事業内容の説明 (主な事業箇所)
			国庫支出金	起債	その他		
一般公共事業	27,719,230					27,719,230	
道路橋りょう事業	17,455,296					17,455,296	
街路事業	1,435,556					1,435,556	
河川事業	3,203,271					3,203,271	
海岸事業	219,150					219,150	
ダム事業	355,903					355,903	
砂防事業	3,442,264					3,442,264	
港湾事業	283,737					283,737	
農業農村整備事業							
治山事業	1,011,791					1,011,791	
漁港事業	312,262					312,262	
一般公共事業							

平成30年度 公共事業補正予算総括表(9月定例会)(専決分)

予算関係

県土整備部(単位:千円)

事業名	補正前の事業費	補正額	左の財源内訳			補正後の事業費	事業内容の説明 (主な事業箇所)
			国庫支出金	起債	一般財源		
単県公共事業	8,818,333	335,000		<129,000> 300,000	35,000	9,153,333	県費負担 164,000千円
道路事業	4,050,884					4,050,884	
河川事業	1,979,008	295,000		<120,400> 280,000	15,000	2,274,008	
ダム事業	162,871					162,871	
海岸事業	302,258					302,258	
砂防事業	1,448,295					1,448,295	
港湾事業	353,520					353,520	
空港事業	70,650					70,650	
土木総務費	250,917					250,917	
治山事業	93,182	40,000		<8,600> 20,000	20,000	133,182	
漁港事業	106,748					106,748	

(注)起債欄の上段<>書きは、交付税措置額を除いた金額である。県費負担は、起債欄の<>書きの金額と一般財源の金額を加算した額である。

平成30年度 公共事業補正予算総括表(9月定例会)(専決分)

予算関係	事業名	補正前の事業費	補正額	左の財源内訳			補正後の事業費	事業内容の説明 (主な事業箇所)	
				国庫支出金	起債	その他			一般財源
一般直轄事業	一般直轄事業	( 26,752,000 )				( 26,752,000 )			
	道	( 22,300,000 )				( 22,300,000 )			
	河川	( 4,583,335 )				( 4,583,335 )			
	海岸	( 2,240,000 )				( 2,240,000 )			
	砂防	445,180				445,180			
	ダム	( 660,000 )				( 660,000 )			
	港湾	114,840				114,840			
	空港	( 1,122,000 )				( 1,122,000 )			
		194,480				194,480			
		( 430,000 )				( 430,000 )			
災害公共事業	災害公共事業	163,400				163,400			
		4,070,778	790,000	<35,300>	1,130	4,860,778	果費負担 36,430千円		
	建設災害復旧事業	2,546,218	300,000	262,000	900	2,846,218			
	災害関連緊急砂防事業	300,000		<4,950>					
	災害復旧事業	150,000		99,000		300,000			
	特殊調査費								
	港湾災害復旧事業	204,560	310,000	<5,150>	230	514,560			
	空港災害復旧事業	50,000		103,000		50,000			
	治山災害復旧事業	600,000	180,000	<25,200>		780,000			
	漁港災害復旧事業	220,000		60,000		220,000			
直轄災害	( 600,601 )				( 600,601 )				
単独災害復旧事業	200,000				200,000				
	単独災害復旧事業	281,200				281,200			
	災害復旧事業調査費	178,600				178,600			
	単独災害復旧事業	57,600				57,600			
	単独災害関連事業	45,000				45,000			
	単独砂防災害復旧事業								

(注)一般直轄事業、直轄災害欄の上段( )書きは事業費である。果費負担は、起債欄の<書きの金額と一般財源の金額を加算した額である。起債欄の上段<書きは、交付税措置額を除いた金額である。

平成30年度7月補正予算歳入歳出事項別明細書(県土整備部)

(単位:千円)

款 項 目 節	6款 農林水産業費								
				うち県土整備部			4項 林業費		
	補正前	補正額	補正後	補正前	補正額	補正後	補正前	補正額	補正後
1 報 酬	384,690		384,690	2,821		2,821	2,006		2,006
2 給 料	2,452,466		2,452,466	126,258		126,258	84,172		84,172
3 職員手当等	1,244,561		1,244,561	63,596		63,596	42,399		42,399
4 共 済 費	926,623		926,623	45,244		45,244	30,172		30,172
5 災 害 補 償 費									
6 恩給及び退職年金									
7 賞 金	816		816						
8 報 償 費	44,415		44,415						
9 旅 費	87,063		87,063	3,663		3,663	2,763		2,763
費用弁償	5,461		5,461						
普通旅費	74,188		74,188	3,663		3,663	2,763		2,763
特別旅費	7,414		7,414						
10 交 際 費	100		100						
11 需 用 費	448,285		448,285	8,883		8,883	3,763		3,763
12 役 務 費	118,814		118,814	4,025		4,025	3,223		3,223
13 委 託 料	2,394,607		2,394,607	338,823		338,823	153,250		153,250
14 使用料及び賃借料	122,147		122,147	4,815		4,815	4,247		4,247
15 工事請負費	3,774,764	20,000	3,794,764	823,297	20,000	843,297	754,117	20,000	774,117
16 原 材 料 費	3,740		3,740						
17 公有財産購入費	5,450		5,450						
18 備 品 購 入 費	97,556		97,556	420		420	270		270
19 負担金、補助及び交付金	10,849,743	102,000	10,951,743	128,753	20,000	148,753	20,000	20,000	40,000
20 扶 助 費									
21 貸 付 金	432,816		432,816						
22 補償、補填及び賠償金	54,800		54,800	4,800		4,800	4,800		4,800
23 償還金、利子及び割引料	100,468		100,468						
24 投資及び出資金	10		10						
25 積 立 金	534,909		534,909						
26 寄 付 金									
27 公 課 費	368		368						
28 繰 出 金	185,136		185,136						
予 備 費									
計	24,264,347	122,000	24,386,347	1,555,398	40,000	1,595,398	1,105,182	40,000	1,145,182
財 源									
国庫支出金	7,609,554		7,609,554	591,096		591,096	419,674		419,674
地方債	2,219,000	20,000	2,239,000	624,000	20,000	644,000	511,000	20,000	531,000
その他	3,328,289		3,328,289	10,377		10,377			
一般財源	11,107,504	102,000	11,209,504	329,925	20,000	349,925	174,508	20,000	194,508



平成30年度7月補正予算歳入歳出事項別明細書(県土整備部)

(単位:千円)

款 項 目 節	6款 農林水産業費			8款 土木費					
	うち県土整備部			補正前	補正額	補正後	うち県土整備部		
	4項 林業費						補正前	補正額	補正後
	7目 治山費								
補正前	補正額	補正後	補正前	補正額	補正後	補正前	補正額	補正後	
1 報酬	2,006		2,006	307,063		307,063	265,443		265,443
2 給料	84,172		84,172	2,035,432		2,035,432	1,794,394		1,794,394
3 職員手当等	42,399		42,399	1,026,671		1,026,671	905,265		905,265
4 共済費	30,172		30,172	769,602		769,602	679,436		679,436
5 災害補償費									
6 恩給及び退職年金									
7 賞金				493		493			
8 報償費				8,074		8,074	7,595		7,595
9 旅費	2,763		2,763	41,485		41,485	35,960		35,960
費用弁償				2,754		2,754	2,066		2,066
普通旅費	2,763		2,763	36,499		36,499	32,273		32,273
特別旅費				2,232		2,232	1,621		1,621
10 交際費				100		100	100		100
11 需用費	3,763		3,763	581,938		581,938	524,362		524,362
12 役務費	3,223		3,223	160,440		160,440	148,225		148,225
13 委託料	153,250		153,250	8,009,978		8,009,978	7,066,197		7,066,197
14 使用料及び賃借料	4,247		4,247	231,944		231,944	215,098		215,098
15 工事請負費	754,117	20,000	774,117	23,093,081	285,000	23,378,081	21,871,922	285,000	22,156,922
16 原材料費				10,261		10,261	10,261		10,261
17 公有財産購入費				681,214		681,214	681,214		681,214
18 備品購入費	270		270	400,309		400,309	377,634		377,634
19 負担金、補助及び交付金	20,000	20,000	40,000	9,922,767		9,922,767	8,846,412		8,846,412
20 扶助費									
21 貸付金				3,183		3,183			
22 補償、補填及び賠償金	4,800		4,800	1,575,460	10,000	1,585,460	1,568,308	10,000	1,578,308
23 償還金、利子及び割引料				4,000		4,000	4,000		4,000
24 投資及び出資金									
25 積立金				162,835		162,835			
26 寄付金									
27 公課費				8,082		8,082	8,082		8,082
28 繰出金				10,921		10,921			
予備費									
計	1,105,182	40,000	1,145,182	49,045,333	295,000	49,340,333	45,009,908	295,000	45,304,908
財 国庫支出金	419,674		419,674	14,730,250		14,730,250	14,119,289		14,119,289
源 地方債	511,000	20,000	531,000	19,267,000	280,000	19,537,000	18,670,000	280,000	18,950,000
内 その他				1,950,915		1,950,915	877,852		877,852
訳 一般財源	174,508	20,000	194,508	13,107,168	15,000	13,122,168	11,342,767	15,000	11,357,767

平成30年度7月補正予算歳入歳出事項別明細書(県土整備部)

(単位:千円)

節	款 項 目	8款 土木費					11款 災害復旧費			
		うち県土整備部					補正前	補正額	補正後	
		3項 河川海岸費								
		補正前	補正額	補正後	1目 河川総務費					
補正前	補正額				補正後					
1	報 酬	54,488		54,488	48,472		48,472			
2	給 料	550,944		550,944	70,051		70,051	49,738	49,738	
3	職員手当等	277,702		277,702	34,788		34,788	25,147	25,147	
4	共 済 費	204,431		204,431	32,362		32,362	17,654	17,654	
5	災害補償費									
6	恩給及び退職年金									
7	賃 金									
8	報 償 費	549		549	182		182			
9	旅 費	10,685		10,685	4,601		4,601	955	955	
	費用弁償	93		93	18		18			
	普通旅費	9,870		9,870	4,536		4,536	955	955	
	特別旅費	722		722	47		47			
10	交 際 費									
11	需 用 費	47,922		47,922	30,759		30,759	5,799	5,799	
12	役 務 費	42,887		42,887	29,618		29,618	2,278	2,278	
13	委 託 料	2,150,754		2,150,754	471,607		471,607	592,732	25,000	617,732
14	使用料及び賃借料	64,278		64,278	16,289		16,289	2,095		2,095
15	工事請負費	7,332,959	285,000	7,617,959	1,554,711	285,000	1,839,711	3,841,541	901,780	4,743,321
16	原 材 料 費									
17	公有財産購入費	154,300		154,300	2,100		2,100	15,100		15,100
18	備品購入費	58,776		58,776	58,506		58,506			
19	負担金、補助及び交付金	772,129		772,129	2,779		2,779	548,816	311,220	860,036
20	扶 助 費									
21	貸 付 金									
22	補償、補填及び賠償金	384,780	10,000	394,780	3,500	10,000	13,500	36,500		36,500
23	償還金、利子及び割引料	3,000		3,000	3,000		3,000			
24	投資及び出資金									
25	積 立 金									
26	寄 付 金									
27	公 課 費	30		30	30		30			
28	繰 出 金									
	予 備 費									
	計	12,110,614	295,000	12,405,614	2,363,355	295,000	2,658,355	5,138,355	1,238,000	6,376,355
財	国庫支出金	3,075,464		3,075,464	44,752		44,752	3,121,297	949,564	4,070,861
源	地 方 債	6,791,000	280,000	7,071,000	1,079,000	280,000	1,359,000	1,708,000	286,000	1,994,000
内	そ の 他	217,753		217,753	44,131		44,131			
訳	一 般 財 源	2,026,397	15,000	2,041,397	1,195,472	15,000	1,210,472	309,058	2,436	311,494

平成30年度7月補正予算歳入歳出事項別明細書(県土整備部)

(単位:千円)

節	11款 災害復旧費									
	うち県土整備部									
	補正前	補正額	補正後	1項 農林水産施設災害復旧費						
				補正前	補正額	補正後	3目 治山施設災害復旧費			
			補正前				補正額	補正後		
1 報酬										
2 給料	49,738		49,738							
3 職員手当等	25,147		25,147							
4 共済費	17,654		17,654							
5 災害補償費										
6 恩給及び退職年金										
7 賞金										
8 報償費										
9 旅費	955		955							
費用弁償										
普通旅費	955		955							
特別旅費										
10 交際費										
11 需用費	5,799		5,799							
12 役務費	2,278		2,278							
13 委託料	583,732	25,000	608,732	135,000	25,000	160,000	30,000		30,000	
14 使用料及び賃借料	2,095		2,095							
15 工事請負費	3,620,691	765,000	4,385,691	687,000	155,000	842,000	169,000	30,000	199,000	
16 原材料費										
17 公有財産購入費	15,100		15,100							
18 備品購入費										
19 負担金、補助及び交付金	200,000		200,000							
20 扶助費										
21 貸付金										
22 補償、補填及び賠償金	36,500		36,500	11,000		11,000	1,000		1,000	
23 償還金、利子及び割引料										
24 投資及び出資金										
25 積立金										
26 寄付金										
27 公課費										
28 繰出金										
予備費										
計	4,559,689	790,000	5,349,689	833,000	180,000	1,013,000	200,000	30,000	230,000	
財源	国庫支出金	2,612,848	526,870	3,139,718	546,806	120,000	666,806	133,400	20,000	153,400
内	地方債	1,654,000	262,000	1,916,000	279,000	60,000	339,000	66,000	10,000	76,000
訳	その他									
	一般財源	292,841	1,130	293,971	7,194		7,194	600		600

平成30年度7月補正予算歳入歳出事項別明細書(県土整備部)

(単位:千円)

款 項 目  節	11款 災害復旧費								
	うち県土整備部								
	1項 農林水産施設災害復旧費			2項 土木施設災害復旧費					
	4目 治山施設等災害関連事業費						1目 建設災害復旧費		
	補正前	補正額	補正後	補正前	補正額	補正後	補正前	補正額	補正後
1 報 酬									
2 給 料				49,738		49,738	45,565		45,565
3 職員手当等				25,147		25,147	23,932		23,932
4 共 済 費				17,654		17,654	16,874		16,874
5 災 害 補 償 費									
6 恩給及び退職年金									
7 賃 金									
8 報 償 費									
9 旅 費				955		955	859		859
費用弁償									
普通旅費				955		955	859		859
特別旅費									
10 交 際 費									
11 需 用 費				5,799		5,799	5,335		5,335
12 役 務 費				2,278		2,278	1,738		1,738
13 委 託 料	100,000	25,000	125,000	448,732		448,732	446,232		446,232
14 使用料及び賃借料				2,095		2,095	1,652		1,652
15 工事請負費	290,000	125,000	415,000	2,933,691	610,000	3,543,691	2,664,531	300,000	2,964,531
16 原 材 料 費									
17 公有財産購入費				15,100		15,100	15,100		15,100
18 備 品 購 入 費									
19 負担金、補助及び交付金				200,000		200,000			
20 扶 助 費									
21 貸 付 金									
22 補償、補填及び賠償金	10,000		10,000	25,500		25,500	25,500		25,500
23 償還金、利子及び割引料									
24 投資及び出資金									
25 積 立 金									
26 寄 付 金									
27 公 課 費									
28 繰 出 金									
予 備 費									
計	400,000	150,000	550,000	3,726,689	610,000	4,336,689	3,247,318	300,000	3,547,318
財 源									
国庫支出金	266,666	100,000	366,666	2,066,042	406,870	2,472,912	1,881,890	200,100	2,081,990
地方債	132,000	50,000	182,000	1,375,000	202,000	1,577,000	1,083,000	99,000	1,182,000
その他									
一般財源	1,334		1,334	285,647	1,130	286,777	282,428	900	283,328

平成30年度7月補正予算歳入歳出事項別明細書(県土整備部)

(単位:千円)

節	款 項 目	11款 災害復旧費			県 土 整 備 部 合 計		
		うち県土整備部					
		2項 土木施設災害復旧費			補正前	補正額	補正後
		2目 港湾災害復旧費					
補正前	補正額	補正後	補正前	補正額	補正後		
1	報 酬			268,578		268,578	
2	給 料			1,970,390		1,970,390	
3	職員手当等			994,008		994,008	
4	共 済 費			742,334		742,334	
5	災害補償費						
6	恩給及び退職年金						
7	賞 金			1,081		1,081	
8	報 償 費			7,595		7,595	
9	旅 費			40,980		40,980	
	費用弁償			2,133		2,133	
	普通旅費			37,226		37,226	
	特別旅費			1,621		1,621	
10	交 際 費			100		100	
11	需 用 費			539,063		539,063	
12	役 務 費			154,688		154,688	
13	委 託 料	1,500		8,001,748	25,000	8,026,748	
14	使用料及び賃借料			222,172		222,172	
15	工事請負費	218,160	310,000	26,315,910	1,070,000	27,385,910	
16	原 材 料 費			10,261		10,261	
17	公有財産購入費			696,314		696,314	
18	備品購入費			378,054		378,054	
19	負担金、補助及び交付金			9,175,173	20,000	9,195,173	
20	扶 助 費						
21	貸 付 金						
22	補償、補填及び賠償金			1,609,608	10,000	1,619,608	
23	償還金、利子及び割引料			4,000		4,000	
24	投資及び出資金						
25	積 立 金						
26	寄 付 金						
27	公 課 費			8,082		8,082	
28	繰 出 金						
	予 備 費						
	計	219,660	310,000	529,660	51,140,139	1,125,000	52,265,139
財 源	国庫支出金	136,441	206,770	343,211	17,324,652	526,870	17,851,522
	地方債	81,000	103,000	184,000	20,948,000	562,000	21,510,000
	その他				888,242		888,242
訳	一般財源	2,219	230	2,449	11,979,245	36,130	12,015,375

節 の 明 細

項		目	金額(千円)等
6款	治山費		
	4項	林業費	
		7目 治山費	
		負担金、補助及び交付金	単県斜面崩壊復旧事業費補助金 20,000