

# 鳥取県の推計人口（年報）

【平成30年10月1日現在】

鳥取県人口移動調査において、1年間（平成29年10月～平成30年9月）の状況を下記のとおり取りまとめました。

記

## 1 鳥取県の推計人口

推計人口は560,517人、前年に比べ4,716人減少し、平成8年から23年連続の減少となった。

平成30年10月1日現在の推計人口は、560,517人で、前年に比べ4,716人減少し、世帯数は、219,288世帯で、前年に比べ557世帯増加した。

年	人口（人）			人口性比 （男性/女性：100）	世帯数（世帯）	1世帯当たりの 人員（人）
	総数	男	女			
平成30年(a)	560,517	267,885	292,632	91.5	219,288	2.56
平成29年(b)	565,233	270,049	295,184	91.5	218,731	2.58
対前年(a-b)	-4,716	-2,164	-2,552	0	557	-0.02

年齢3区分別の構成割合は、年少人口は12.7%、生産年齢人口は55.8%で過去最低、老年人口は31.5%で過去最高となった。

年齢3区分別の人口構成割合を前年と比べると、年少人口は1,058人減少し、生産年齢人口は5,485人減少した。一方、老年人口は1,827人増加した。

区分	人口（人）	構成（%）	対前年増減（人、ポイント）	
年少人口（0～14歳）	70,708	12.7	-1,058	-0.1
生産年齢人口（15～64歳）	310,057	55.8	-5,485	-0.5
老年人口（65歳以上）	175,389	31.5	1,827	0.6
うち75歳以上	92,327	16.6	693	0.3
県全体人口	560,517	100.0	-4,716	—

注1) 県全体人口は年齢不詳（4,363人）を含む。

注2) 構成比は県全体人口から年齢不詳を除いて算出。

## 2 人口動態

自然動態、社会動態ともに減少し、人口増減は前年に比べ370人減少数が拡大した。

人口増減では、自然増減が3,031人、社会増減が1,685人の減少で、4,716人の減少となり、前年に比べ370人減少数が拡大した。

（単位：人）

区分	人口増減	自然増減	出生		死亡	社会増減	県外転入	県外転出
			出生	死亡				
平成30年(a)	-4,716	-3,031	4,295	7,326	-1,685	9,860	11,545	
平成29年(b)	-4,346	-3,195	4,272	7,467	-1,151	10,119	11,270	
対前年(a-b)	-370	164	23	-141	-534	-259	275	

注) 自然増減とは出生と死亡による人口の増減をいい、社会増減とは県外転入と県外転出による人口の増減をいう。

自然増減数は、3,031人減少し、21年連続の減少となった。

出生数は4,295人で前年に比べ23人増加し、死亡数は7,326人で前年に比べ141人減少した。

月別では、出生数は10月が384人、死亡数は1月が754人と最も多く、すべての月で死亡数が出生数を上回って人口減少した。（最大減少月1月、394人）

**社会増減数は、1,685人減少し、18年連続の減少となった。**

県外転入者数は9,860人で前年に比べ259人減少し、県外転出者数は11,545人で前年に比べ275人増加した。年齢5歳階級別では、65～69歳が37人と最も増加し、20～24歳が1,034人と最も減少した。

区分	0～4歳	5～9	10～14	15～19	20～24	25～29	30～34	35～39	40～44	45～49	50～54	55～59	60～64	65～69	70～74	75歳以上
県外転入	641	369	169	625	1,865	1,701	1,188	886	665	494	355	274	202	165	68	193
県外転出	605	386	214	938	2,899	1,806	1,251	972	702	542	381	262	168	128	67	224
社会増減数	36	-17	-45	-313	-1,034	-105	-63	-86	-37	-48	-26	12	34	37	1	-31

(単位:人)

### 3 市町村別推計人口

**推計人口が最も多いのは鳥取市の190,090人、最も少ないのは江府町の2,790人**

市町村別で推計人口が最も多いのは鳥取市の190,090人、次いで米子市の148,262人となり、最も少なかったのは江府町の2,790人、次いで日野町の2,994人となった。

**年少人口割合は前年に比べ4町村で上昇、生産年齢人口割合は前年に比べ全市町村で低下  
老年人口は前年に比べ11市町で増加、老年人口割合は前年に比べ全市町村で上昇**

年少人口割合は前年に比べ若桜町、湯梨浜町、日吉津村及び大山町で上昇し、鳥取市など12市町で低下した。

生産年齢人口割合は鳥取市が58.4%と最も高く、次いで米子市の57.6%となった。生産年齢人口割合は前年と比べ全市町村で低下した。

老年人口割合は日南町が52.1%と最も高く、次いで日野町が49.8%となった。老年人口割合は前年と比べ全市町村で上昇した。

区分	人口構成状況
年少人口割合(0～14歳)	[上昇] 若桜町、湯梨浜町、日吉津村、大山町 [同水準] 八頭町、南部町、伯耆町 [低下] 上記を除く、12市町
生産年齢人口割合(15～64歳)	[低下] 全市町村
老年人口割合(65歳以上)	[上昇] 全市町村

### 4 市町村人口動態

**日吉津村を除くすべての市町で人口が減少**

人口増減は、日吉津村が74人増加したが、その他の市町で減少し、最も減少したのは鳥取市の1,151人、次いで倉吉市が541人減少した。

**自然増減数は日吉津村を除くすべての市町で減少**

日吉津村が15人増加したが、その他の市町で減少し、最も減少したのは鳥取市の765人、次いで米子市が362人減少した。

**社会増減数は湯梨浜町及び日吉津村を除く市町で減少**

日吉津村で59人増加、湯梨浜町で58人増加したが、その他の市町で減少し、最も減少したのは鳥取市が746人、次いで倉吉市が239人減少した。

県外転入者で最も多いのは、島根県から米子市への694人、県外転出者で最も多いのは、米子市から島根県への619人

県外転入者は島根県から米子市への694人が最も多く、次いで大阪府から鳥取市への370人であった。

県外転出者は米子市から島根県への619人が最も多く、次いで鳥取市から大阪府への515人であった。

(単位：人)

都道府県	転入					転出				
	総数	米子市	鳥取市	境港市	その他	総数	米子市	鳥取市	境港市	その他
島根県	1,252	694	248	128	182	1,248	619	284	119	226
大阪府	総数	鳥取市	米子市	境港市	その他	総数	鳥取市	米子市	倉吉市	その他
	975	370	241	96	268	1,302	515	352	94	341
岡山県	総数	鳥取市	米子市	倉吉市	その他	総数	鳥取市	米子市	倉吉市	その他
	904	323	314	111	156	1,018	366	331	76	245

## 5 外国人の推計人口・人口動態

推計人口は6,346人で、前年に比べ361人増加し、3年連続の増加となった。

平成30年10月1日現在の推計人口は、6,346人で、前年に比べ361人増加し、3年連続の増加となった。男女別人口は、男性2,552人、女性3,794人となった。

市町村別の推計人口は、鳥取市の1,809人（男性867人、女性942人）が最も多く、次いで米子市の1,668人（男性624人、女性1,044人）であった。

県外転入者数は1,406人、県外転出者数は1,050人で、転入超過数は356人

自然動態をみると、出生数は12人（男性6人、女性6人）、死亡数は18人（男性7人、女性11人）であった。

社会動態をみると、県外転入者数は1,406人（男性611人、女性795人）、県外転出者数は1,050人（男性413人、女性637人）で、転入超過数は356人（男性198人、女性158人）であった。

市町村別の県外転入者数は、鳥取市426人（男性230人、女性196人）が最も多く、次いで米子市の270人（男性124人、女性146人）であった。県外転出者数は、鳥取市の387人（男性179人、女性208人）が最も多く、次いで境港市の152人（男性44人、女性108人）であった。

# 鳥取県の推計人口

【平成30年10月1日現在】

平成30年12月7日公表

鳥取県地域振興部統計課

# 目 次

用語の説明	1
利用上の注意	2
調査結果の概要	
I 鳥取県の推計人口	
1 推計人口と世帯	3
2 年齢3区分別人口	4
II 人口動態	
1 概況	6
2 自然動態	
(1) 自然動態の推移	7
(2) 月別自然動態	7
3 社会動態	
(1) 社会動態の推移	8
(2) 月別社会動態	8
(3) 地域別、男女別社会動態	9
(4) ブロック別の県外転入・転出	10
(5) 都道府県別転入・転出超過数	11
(6) 年齢5歳階級別、男女別社会動態	11
III 市町村別推計人口	
1 市町村別の推計人口	13
2 年齢3区分別人口	
(1) 年少人口	14
(2) 生産年齢人口	14
(3) 老年人口	14
IV 市町村人口動態	
1 人口増減	15
2 自然動態	
(1) 市町村別自然動態	16
(2) 月別自然動態	17
(3) 男女別自然動態	17
3 社会動態	
(1) 市町村別社会動態	18
(2) 県内移動	19
(3) 県外転入・県外転出	20
(4) 4市における年齢5歳階級別、男女別県外転入転出	21
＜参考＞外国人の推計人口	24

## 用語の説明

### 1 人口性比

女性を100としたときの男性の割合

### 2 年少人口

0歳～14歳の人口をいう。

### 3 生産年齢人口

15歳～64歳の人口をいう。

### 4 老年人口

65歳以上の人口をいう。

### 5 年少人口指数

年少人口の生産年齢人口に対する比率をいう。

$$\text{年少人口指数} = \frac{\text{年少人口}}{\text{生産年齢人口}} \times 100$$

### 6 老年人口指数

老年人口の生産年齢人口に対する比率をいう。

$$\text{老年人口指数} = \frac{\text{老年人口}}{\text{生産年齢人口}} \times 100$$

### 7 従属人口指数

年少人口と老年人口が生産年齢人口に対して占める比率をいう。

$$\text{従属人口指数} = \frac{\text{年少人口} + \text{老年人口}}{\text{生産年齢人口}} \times 100$$

### 8 老年化指数

老年人口の年少人口に対する比率をいう。

$$\text{老年化指数} = \frac{\text{老年人口}}{\text{年少人口}} \times 100$$

### 9 動態

- (1) 人口動態…自然動態と社会動態を合わせた人口の動きをいう。
- (2) 自然動態…一定期間における出生及び死亡に伴う人口の動きをいう。
- (3) 社会動態…一定期間における転入及び転出に伴う人口の動きをいう。

### 10 移動

- (1) 移動者総数…県内移動者数(県内市町村間の転出入)と県外移動者数(県内外の転出入)を合計した数をいう。
- (2) 実移動者総数…県内市町村間の転入者数と県外移動者数を合計した数をいう。
- (3) 県内転入者数…県内の市町村から県内の他の市町村へ転入した者の数をいう。
- (4) 県内転出者数…県内の市町村から県内の他の市町村へ転出した者の数をいう。この調査の県内移動については、転入だけを調査している。このため転出については、従前の住所地(市町村)により、算出した数である。
- (5) 県外転入者数…県外(外国を含む)の市町村から県内の市町村へ転入した者の数をいう。
- (6) 県外転出者数…県内の市町村から県外(外国を含む)の市町村へ転出した者の数をいう。
- (7) 転入・転出超過数…転入者数から転出者数を差し引いた数で、プラスの場合を転入超過、マイナスの場合を転出超過という。

### 11 出生率及び死亡率

- (1) 出生率…人口に対する出生数の千分率(パーミル【‰】)をいう。
- (2) 死亡率…人口に対する死亡数の千分率(パーミル【‰】)をいう。

## 1 2 移動者の年齢

平成 30 年10月1日現在の満年齢による。

## 1 3 自然増減数

出生数から死亡数を差し引いた数をいう。この場合、プラスは自然増加といい、マイナスは自然減少という。

## 1 4 自然増減率

人口に対する自然増減数の千分率(パーミル【‰】)をいう。

## 1 5 社会増減数

転入者数から転出者数を差し引いた数をいう。この場合、プラスは社会増加といい、マイナスは社会減少という。

## 1 6 社会増減率

人口に対する社会増減数の千分率(パーミル【‰】)をいう。

## 1 7 ブロック別区分

北海道…北海道

東 北…青森県、岩手県、秋田県、山形県、福島県

関 東…茨城県、栃木県、群馬県、埼玉県、千葉県、東京都、神奈川県

中 部…新潟県、富山県、石川県、福井県、山梨県、長野県、岐阜県、静岡県、愛知県、三重県

近 畿…滋賀県、京都府、大阪府、兵庫県、奈良県、和歌山県

中 国…島根県、岡山県、広島県、山口県

四 国…徳島県、香川県、愛媛県、高知県

九 州…福岡県、佐賀県、長崎県、熊本県、大分県、宮崎県、鹿児島県、沖縄県

## 1 8 地域別区分

東 部…鳥取市、岩美町、若桜町、智頭町、八頭町

中 部…倉吉市、三朝町、湯梨浜町、琴浦町、北栄町

西 部…米子市、境港市、日吉津村、大山町、南部町、伯耆町、日南町、日野町、江府町

## 1 9 市郡別

市 部…鳥取市、米子市、倉吉市、境港市

郡 部…岩美郡、八頭郡、東伯郡、西伯郡、日野郡

## 利 用 上 の 注 意

- 1 鳥取県人口移動調査は、「住民基本台帳法」の規定により届出された者を対象に、出生数及び死亡数、転入者数及び転出者数を、それぞれ住民票の異動日を基準として各月ごとに調査したものである。
- 2 推計人口とは、平成27年国勢調査結果を基に、各市町村から報告のあった各月の調査結果より推計したものである。
- 3 人口及び世帯の移動数は、平成29年10月から平成30年9月までの年間数値であり、市町村表記は平成30年9月末現在のもので記載している。

# 調査結果の概要



# I 鳥取県の推計人口

## 1 推計人口と世帯数

鳥取県の推計人口は560,517人、517人で、前年に比べ4,716人減少し、23年連続の減少となった。

平成30年10月1日現在の鳥取県の推計人口は、前年比4,716人減の560,517人となった。

昭和50年(581,311人)以降の推移をみると、昭和63年の616,371人をピークに減少傾向となり、平成6年及び7年に増加したものの、平成8年以降は23年連続の減少となった。この間、平成20年に60万人台、平成22年に59万人台、平成25年に58万人台、平成28年に57万人台を割り、以降は56万人台で推移している。

男女別人口をみると、男性267,885人、女性292,632人で、人口性比は91.5となった。

外国人の推計人口は6,346人(県の推計人口に占める割合は1.1%)で前年と比べ361人増加し、3年連続の増加となった。男女別に見ると、男性2,552人、女性3,794人となり、人口性比は67.3となった。

世帯数は、219,288世帯で、この1年間で557世帯増加した。

昭和50年(156,826世帯)以降増加が続き、平成12年では20万世帯を超え、平成30年では過去最大となり、1世帯当たりの人員は2.56で減少が続いている。

(図1、表1、表2、統計表第1表)

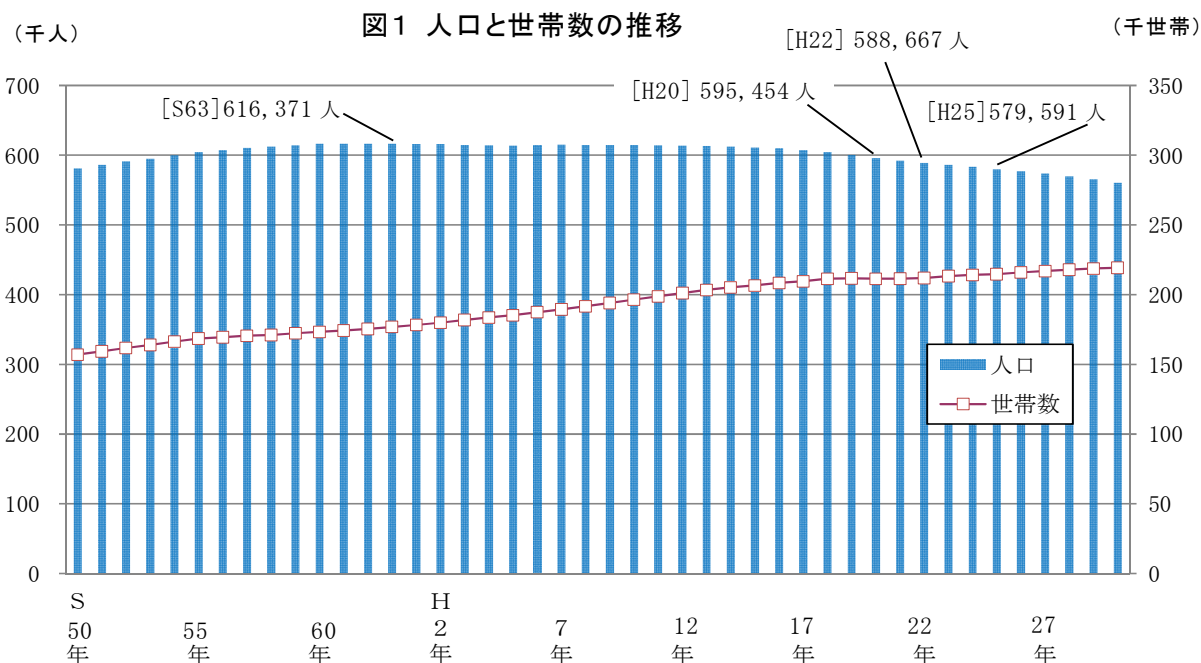

注1) 各年の人口は10月1日現在の人口による。

注2) 表示年は国勢調査実施年で国勢調査人口、その他の年は国勢調査を基準として推計した人口である。

表1 推計人口と世帯数(過去5年間の推移)

年	人口			人口増減				人口性比	世帯数	1世帯当たりの人員
	総数	男	女	総数	男	女	率			
H26年	6,428	2,832	3,596	-	-	-	-	78.8	215,790	2.67
	576,626	275,168	301,458	-	-	-	-	91.3		
H27年	5,448	2,125	3,323	-980	-707	-273	-15.25	63.9	216,894	2.64
	573,441	273,705	299,736	-3,185	-1,463	-1,722	-0.55	91.3		
H28年	5,722	2,238	3,484	274	113	161	5.03	64.2	217,890	2.61
	569,579	271,898	297,681	-3,862	-1,807	-2,055	-0.67	91.3		
H29年	5,985	2,354	3,631	263	116	147	4.60	64.8	218,731	2.58
	565,233	270,049	295,184	-4,346	-1,849	-2,497	-0.76	91.5		
H30年	6,346	2,552	3,794	361	198	163	6.03	67.3	219,288	2.56
	560,517	267,885	292,632	-4,716	-2,164	-2,552	-0.83	91.5		

注) 上段は外国人で内数

注) 外国人は国籍不詳も含む

## 2 年齢3区分別人口

年齢3区分別の構成割合は、年少人口は12.7%、生産年齢人口は55.8%で過去最低、老年人口が31.5%で過去最高となった。

年齢3区分別にみると、年少人口は70,708人で前年（平成29年10月1日現在）と比べ1,058人減少、生産年齢人口は310,057人で5,485人減少、老年人口は175,389人で1,827人増加した。

昭和50年以降の推移をみると、年少人口は昭和60年の130,668人をピークに減少となり、平成12年では10万人を割り減少が続いている。生産年齢人口は昭和60年の400,717人まで増加を続けていたが、それ以降減少が続いている。老年人口は増加が続いており、平成7年に10万人台、平成28年からは17万人台となった。

人口構成割合を前年と比べると、年少人口は12.7%で0.1ポイント低下し、生産年齢人口は55.8%で0.5ポイント低下し、ともに過去最低となった。老年人口は31.5%で0.6ポイント上昇し、過去最高となった。

年齢構成指数を前年と比べると、生産年齢人口の扶養負担程度を表す従属人口指数（年少人口と老年人口の合計の生産年齢人口に対する比率）は79.4で1.7ポイント上昇、年少人口指数（年少人口の生産年齢人口に対する比率）は22.8で0.1ポイント上昇、老年人口指数（老年人口の生産年齢人口に対する比率）は56.6で1.6ポイント上昇した。また、老年化指数（老年人口の年少人口に対する比率）は248.0で6.2ポイント上昇し、老年人口指数、従属人口指数及び老年化指数は過去最高となった。

（図2、図3、図4-1、図4-2、表2、表3、統計表第1表）

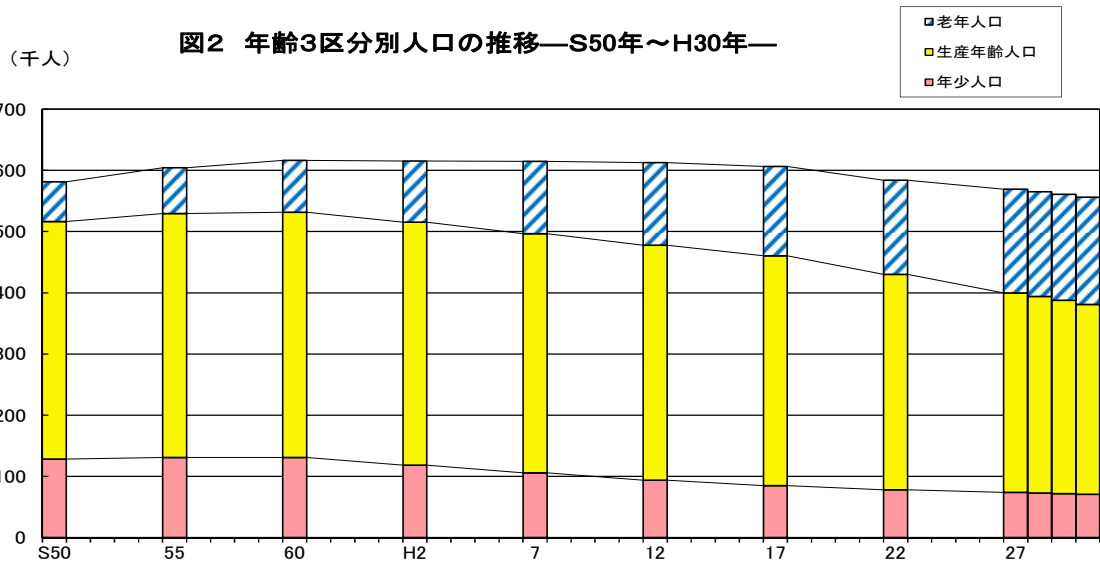

注) S50年からH27年までは国勢調査値、H28年以降はH27年国勢調査を基準として推計したものである。

**図3 年齢構成指数の推移—S50年～H30年**

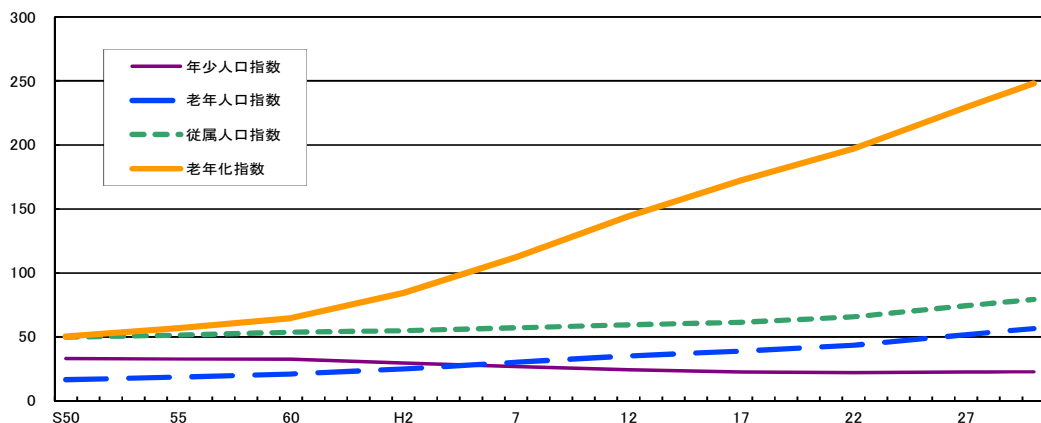

注) S50年からH27年までは国勢調査値、H28年以降はH27年国勢調査を基準として推計したものである。

図4-1 人口ピラミッド

県全体 560,517人



図4-2 人口ピラミッド(外国人)

県全体 6,346人

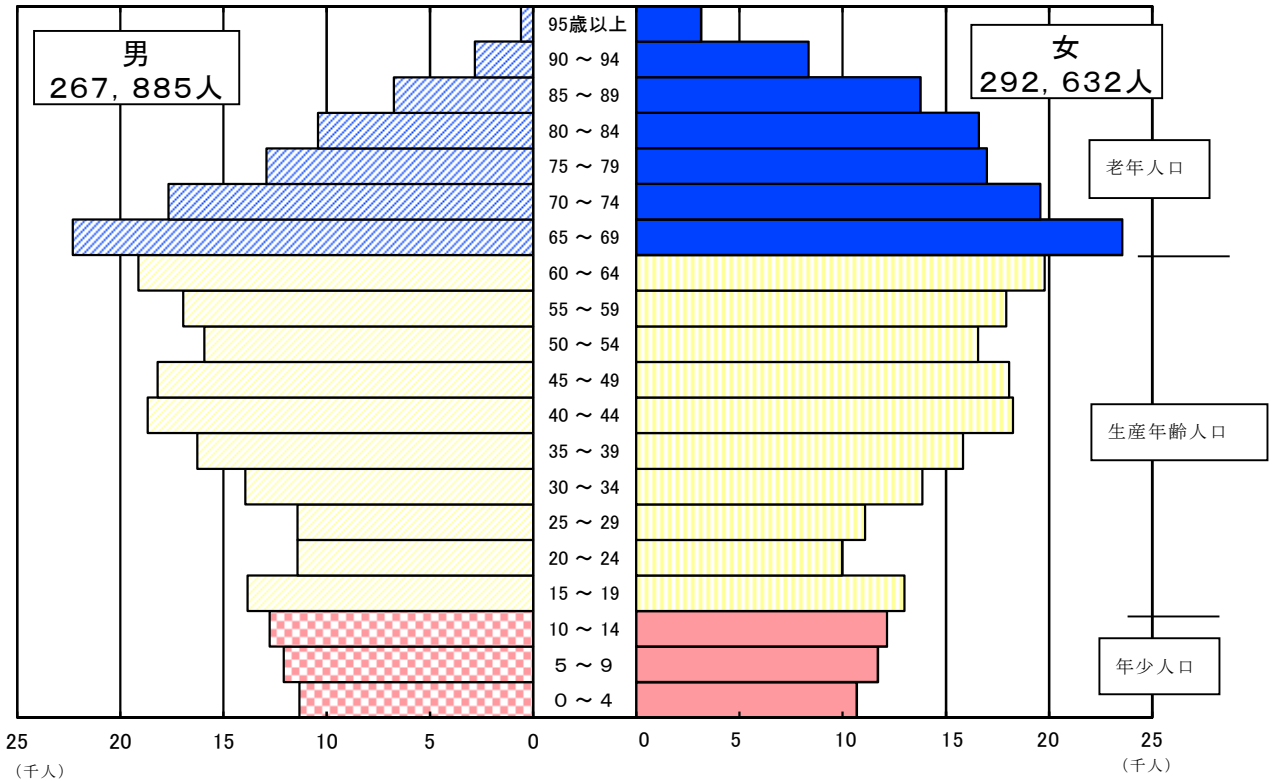
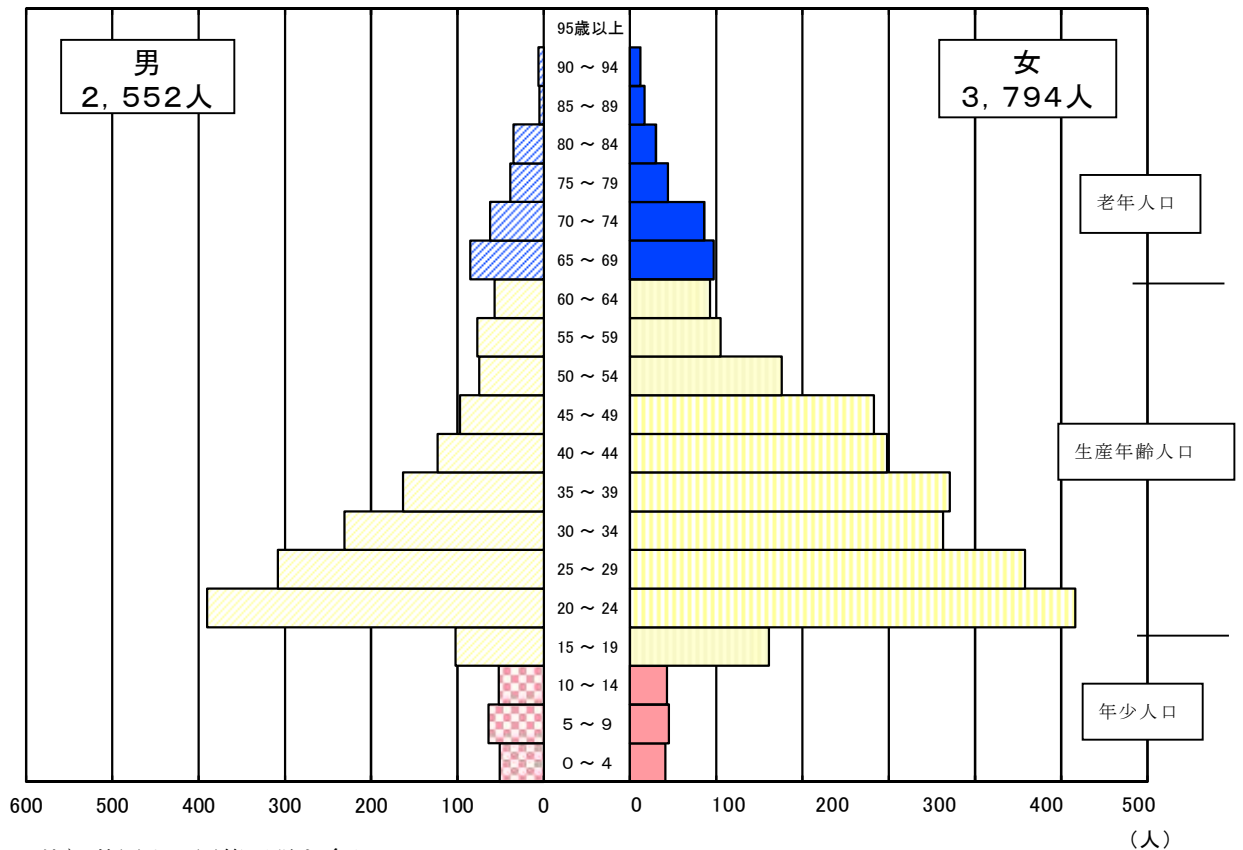

注) 外国人は国籍不詳も含む

表2 年齢5歳階級別人口

(単位:人)

年齢	総人口				うち外国人人口			
	総数	男	女	人口性比	総数	男	女	人口性比
総数	560,517	267,885	292,632	91.5	6,346	2,552	3,794	67.3
0～4歳	22,008	11,331	10,677	106.1	92	51	41	124.4
5～9	23,791	12,088	11,703	103.3	109	64	45	142.2
10～14	24,909	12,766	12,143	105.1	95	52	43	120.9
15～19	26,831	13,834	12,997	106.4	263	102	161	63.4
20～24	21,384	11,419	9,965	114.6	906	390	516	75.6
25～29	22,497	11,415	11,082	103.0	766	308	458	67.2
30～34	27,794	13,943	13,851	100.7	594	231	363	63.6
35～39	32,086	16,265	15,821	102.8	534	163	371	43.9
40～44	36,938	18,682	18,256	102.3	421	123	298	41.3
45～49	36,258	18,194	18,064	100.7	380	97	283	34.3
50～54	32,487	15,924	16,563	96.1	251	75	176	42.6
55～59	34,871	16,957	17,914	94.7	182	77	105	73.3
60～64	38,911	19,127	19,784	96.7	150	57	93	61.3
65～69	45,831	22,289	23,542	94.7	182	85	97	87.6
70～74	37,231	17,660	19,571	90.2	148	62	86	72.1
75～79	29,893	12,913	16,980	76.0	83	39	44	88.6
80～84	27,028	10,428	16,600	62.8	65	35	30	116.7
85～89	20,517	6,747	13,770	49.0	22	5	17	29.4
90～94	11,156	2,819	8,337	33.8	17	6	11	54.5
95歳以上	3,733	589	3,144	18.7	0	0	0	-
不詳	4,363	2,495	1,868	133.6	1,086	530	556	95.3

注) 外国人は国籍不詳も含む

表3 年齢3区分別人口

(単位:人、%)

年齢	総人口		うち外国人人口	
	年齢3区分別人口	年齢3区分別人口割合	年齢3区分別人口	年齢3区分別人口割合
年少人口(0～14歳)	70,708	12.7	296	5.6
生産年齢人口(15～64歳)	310,057	55.8	4,447	84.5
老年人口(65歳以上)	175,389	31.5	517	9.8

## II 人口動態

### 1 概況

1年間の人口動態は、自然動態、社会動態ともに減少し、前年に比べ370人減少数が拡大した。

平成30年(平成29年10月～平成30年9月)の1年間の人口動態をみると、自然動態は3,031人減、社会動態は1,685人減、合計4,716人の減少となり、前年と比べると、減少数が370人拡大した。(図5、統計表第3表)

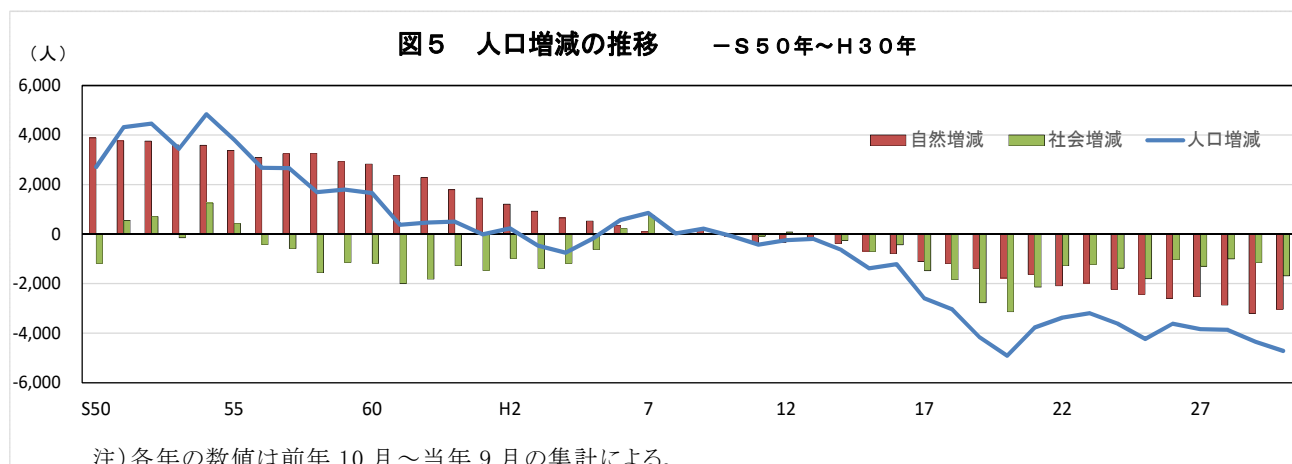

## 2 自然動態

### (1) 自然動態の推移

自然増減数は、3,031人減少し、21年連続の減少となった。

出生数は昭和50年(8,735人)以降減少傾向となり、昭和63年からは6,000人台、平成5年からは5,000人台、平成21年からは4,000人台となり、平成30年は4,295人で前年と比べると23人増加した。

死亡数は、平成2年ごろまでは5,000人前後を推移していたが、それ以降は増加傾向となっている。平成15年からは6,000人台、平成25年からは7,000人台となり、平成30年は7,326人で前年と比べると141人減少した。

自然増減数は3,031人の減少で前年と比べ減少数は164人縮小したが、21年連続の減少となった。(図6、統計表第3表)

(千人)

図6 出生数、死亡数の推移 - S50年～H30年

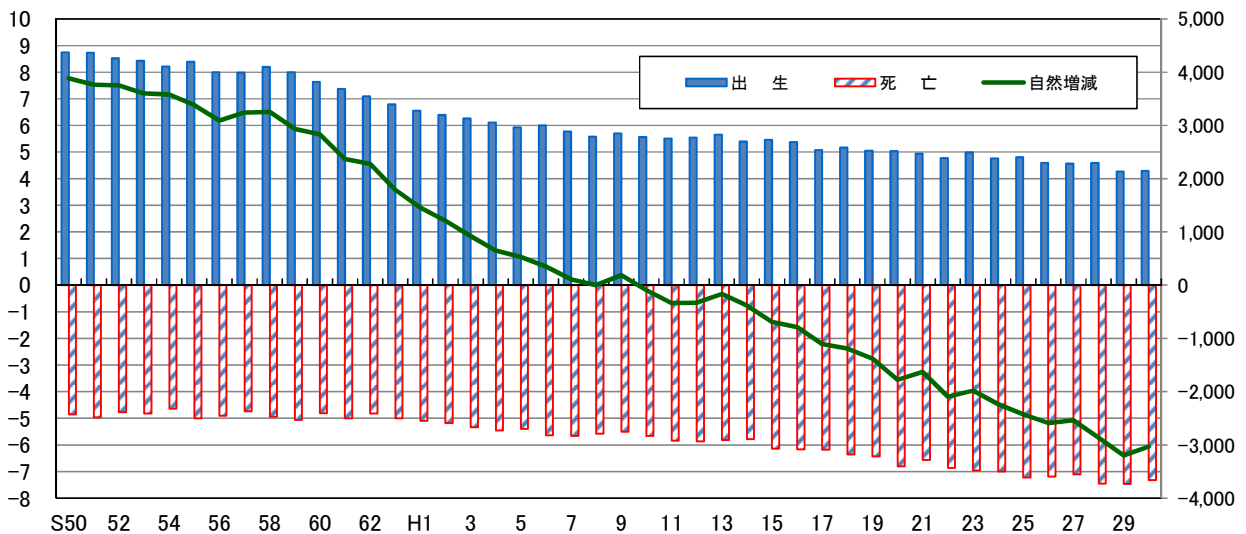

注)各年の数値は前年10月～当年9月の集計による。

### (2) 月別自然動態

自然増減数はすべての月で減少となり、1月の減少数が最も多い

月別にみると、出生数は平成29年10月が384人(出生総数に占める割合8.9%)と最も多く、次いで7月が380人(同8.8%)、3月が375人(同8.7%)となった。

死亡数は1月が754人(死亡総数に占める割合10.3%)と最も多く、次いで12月が677人(同9.2%)、2月が666人(同9.1%)となった。

自然増減数はすべての月で減少となり、減少数は1月が394人と最も多かった。

(図7、統計表第4表)

図7 月別自然動態 - H29.10～H30.9

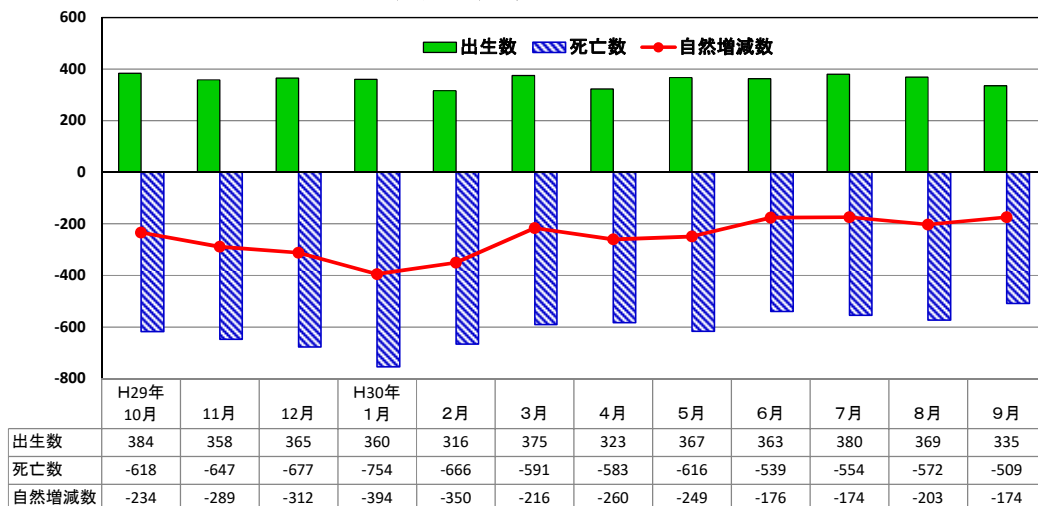

### 3 社会動態

#### (1) 社会動態の推移

社会増減数は、1,685人減少し、18年連続の減少となった。

平成30年（平成29年10月～30年9月）の県外転入者は9,860人、県外転出者は11,545人で社会増減数は1,685人減少し、県外転入者は昭和50年以降最小となった。県内の市町村間を移動した者（県内移動者）は6,228人で実移動者総数は27,633人となった。

前年に比べると、県外転入者が259人減少、県外転出者が275人増加し、社会増減の減少数が534人拡大した。また、県内移動者が101人減少し、実移動者総数が85人減少した。

社会動態の推移をみると、昭和50年以降転入・転出とも減少傾向となり、社会増減数は平成13年以降18年連続で減少した。（図8、統計表第3表、統計表第7表）

(千人)

図8 県外転出入者数の推移 — S50年～H30年

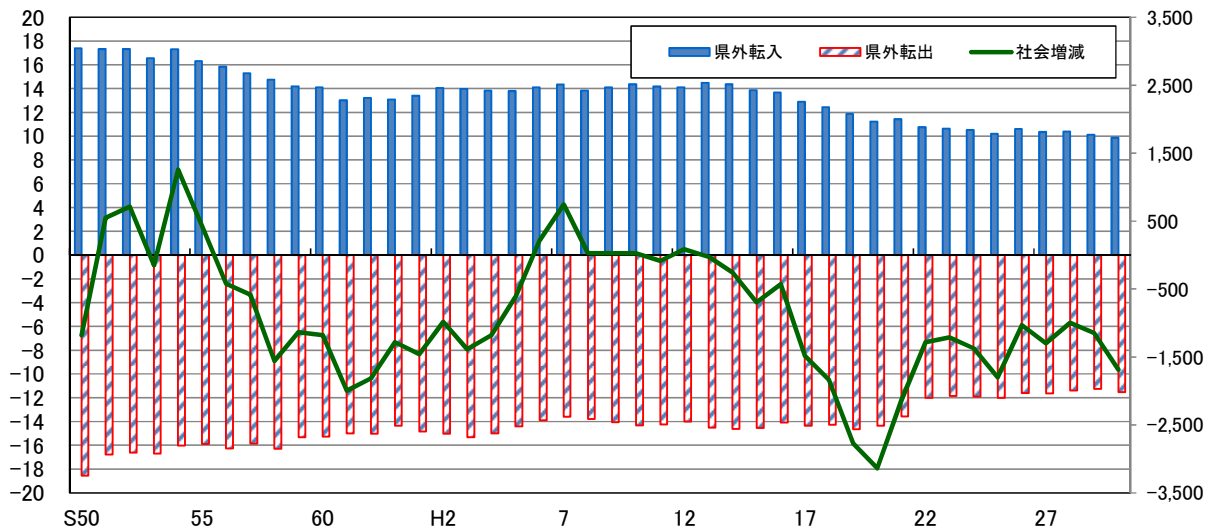

注) 各年の数値は前年10月～当年9月の集計による。

#### (2) 月別社会動態

3月及び4月の2か月間で、年間実移動者総数の39.2%を占める

月別にみると、県外転入者は4月が1,775人（県外転入者総数に占める割合18.0%）と最も多く、次いで3月が1,764人（同17.9%）、7月が863人（同8.8%）となった。

県外転出者は3月が3,557人（県外転出者総数に占める割合30.8%）と最も多く、次いで4月が1,437人（同12.4%）、8月が809人（同7.0%）となった。

この結果、4月が338人増加し、3月は1,793人減少し、この2か月間で年間実移動者総数の39.2%を占めている。（図9、統計表第6表）

図9 月別県外転出入者数 — H29.10月～H30.9月

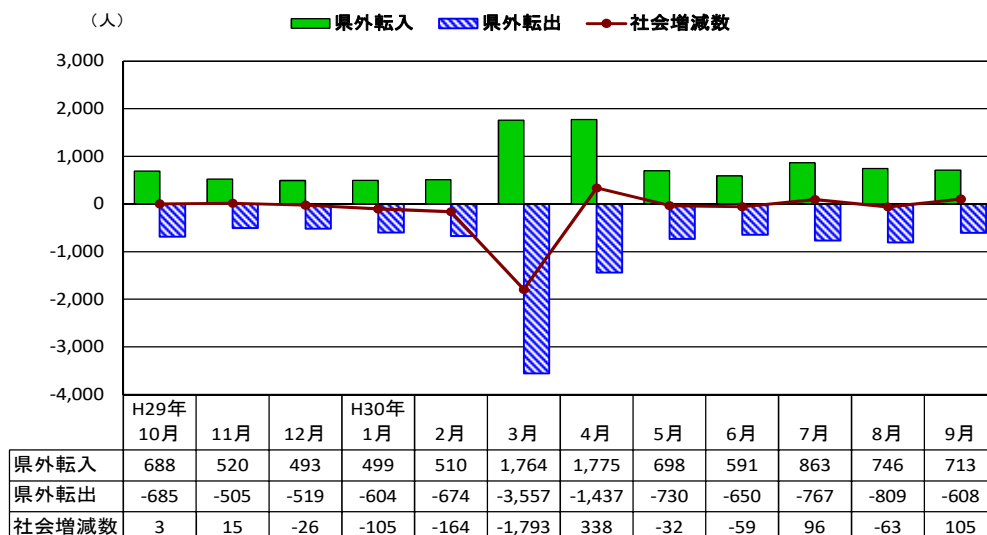

### (3) 地域別、男女別社会動態

県外転入者数は島根県が1,252人、県外転出者数は大阪府が1,302人と最も多い

地域別（都道府県別）にみると、県外転入者は島根県が1,252人（男性670人、女性582人）と最も多く、次いで大阪府が975人（男性522人、女性453人）、岡山県が904人（男性495人、女性409人）となった。

県外転出者は、大阪府が1,302人（男性610人、女性692人）と最も多く、次いで島根県が1,248人（男性668人、女性580人）、東京都が1,086人（男性593人、女性493人）となった。

また、男女別にみると、男性の県外転入者は島根県が670人と最も多く、次いで大阪府が522人、岡山県が495人となり、県外転出者は、島根県が668人と最も多く、次いで大阪府が610人、東京都が593人となった。

女性の県外転入者は島根県が582人と最も多く、次いで大阪府が453人、岡山県が409人となり、県外転出者は、大阪府が692人と最も多く、次いで島根県が580人、東京都が493人となった。

（図10-1、図10-2、図10-3、統計表第14表）

図10-1 従前の住所地及び転出地の都道府県別転入・転出者数上位15都府県（総数）



図10-2 従前の住所地及び転出地の都道府県別転入・転出者数上位10都府県（男）



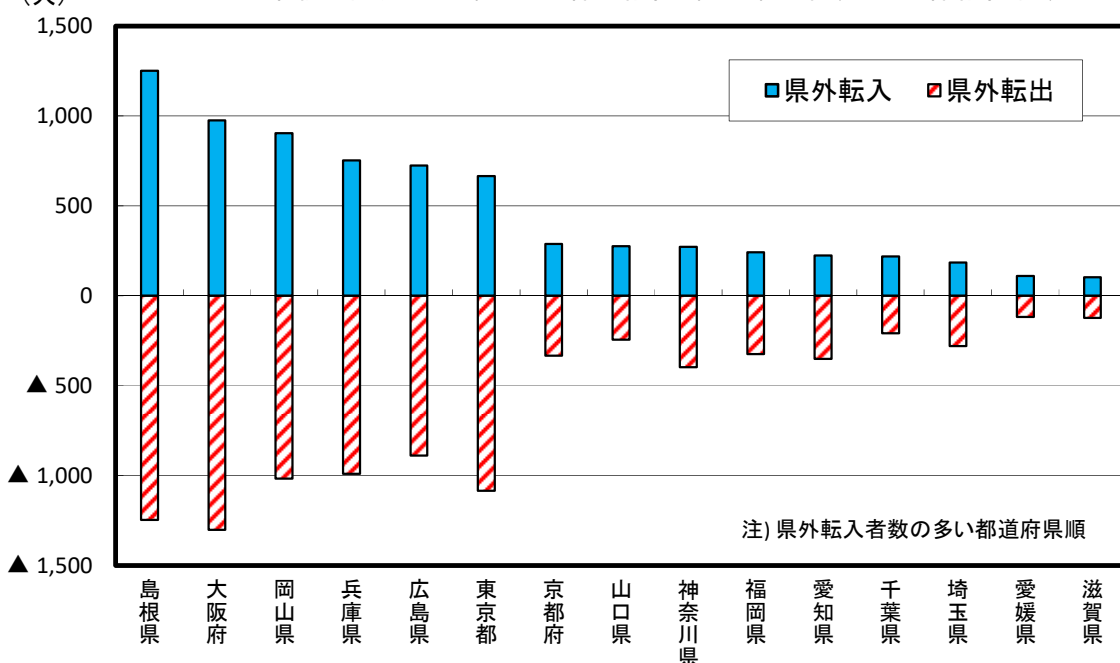
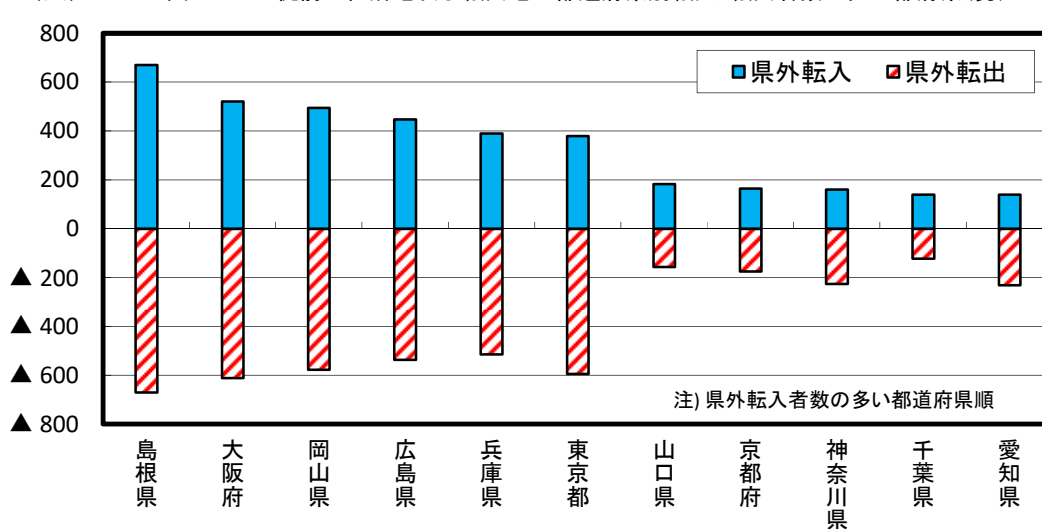
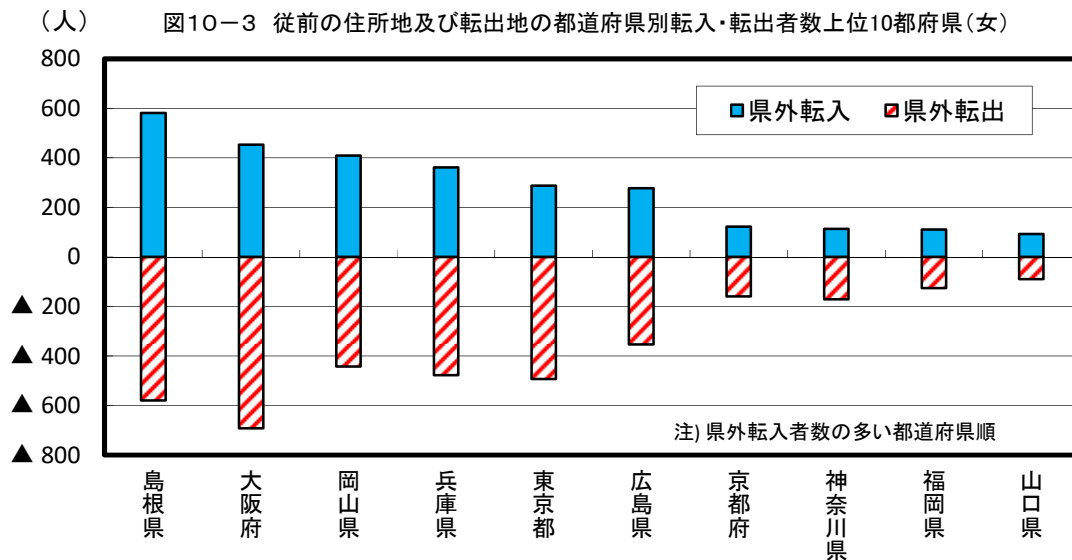

(4) ブロック別の県外転入・転出

ブロック別の県外転入・転出者数とも中国ブロックが最多で、次いで近畿ブロック

地域別(ブロック別)にみると、県外転入者は中国ブロックが3,157人(男性1,796人、女性1,361人)で最も多く、次いで近畿ブロックが2,240人(男性1,189人、女性1,051人)、関東ブロック1,472人(男性862人、女性610人)となった。

県外転出者は、中国ブロックが3,399人(男性1,935人、女性1,464人)で最も多く、次いで近畿ブロックが2,859人(男性1,424人、女性1,435人)、関東ブロック2,089人(男性1,156人、女性933人)となった。

(図11-1、図11-2)

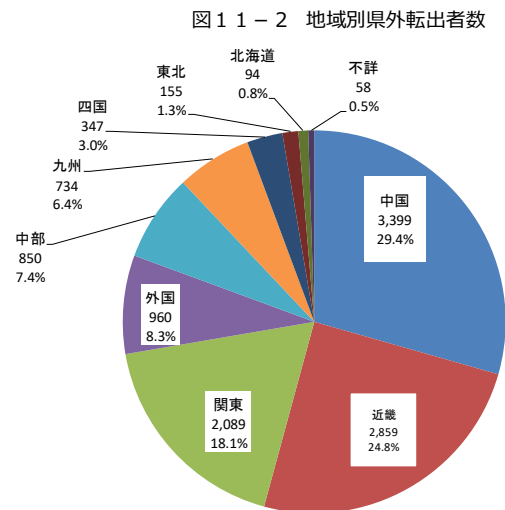
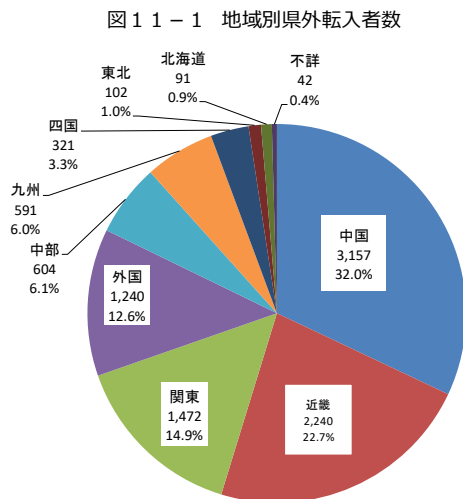

注) 全国地域区分別の構成都道府県は、以下のとおり。

- 北海道: 北海道
- 東北: 青森、岩手、宮城、秋田、山形、福島
- 関東: 茨城、栃木、群馬、埼玉、千葉、東京、神奈川
- 中部: 新潟、富山、石川、福井、山梨、長野、岐阜、静岡、愛知、三重
- 近畿: 滋賀、京都、大阪、兵庫、奈良、和歌山
- 中国: 島根、岡山、広島、山口
- 四国: 徳島、香川、愛媛、高知
- 九州: 福岡、佐賀、長崎、熊本、大分、宮崎、鹿児島、沖縄



(5) 都道府県別転入・転出超過数

**転入超過数は山口県が31人、転出超過数は東京都が419人と最も多い**

転入超過数は、山口県が31人（男性27人、女性4人）と最も多く、次いで和歌山県が28人（男性9人、女性19人）、栃木県が23人（男性14人、女性9人）となった。

転出超過数は、東京都が419人（男性214人、女性205人）と最も多く、次いで大阪府が327人（男性88人、女性239人）、兵庫県が239人（男性122人、女性117人）となった。

(図12、統計表第14表)

図12 都道府県別転入超過数(男女別)

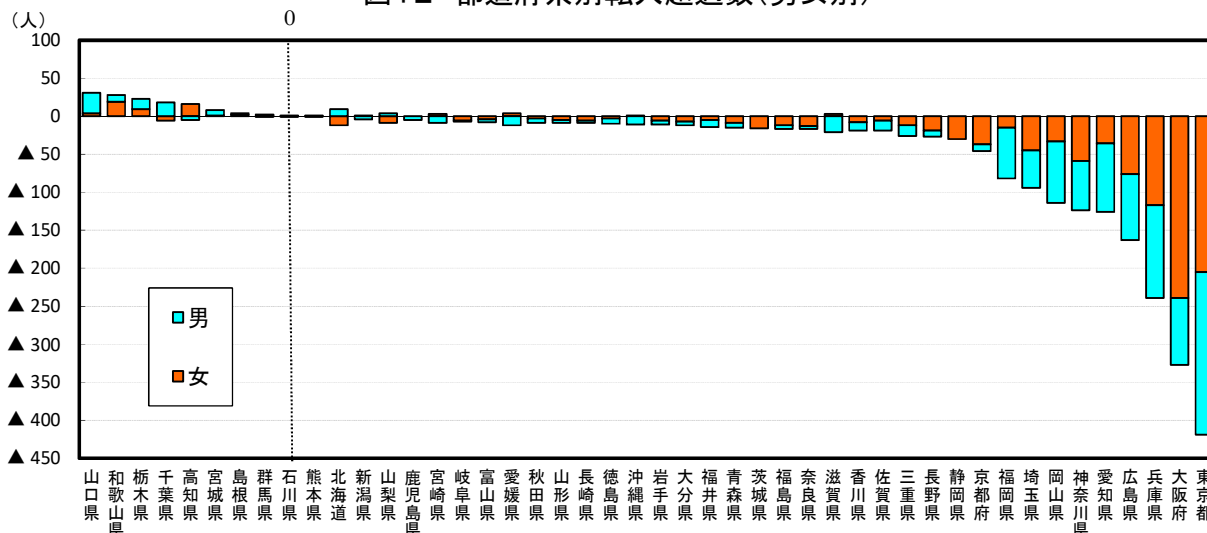

(6) 年齢5歳階級別、男女別社会動態

**65～69歳が最も増加し、20～24歳が最も減少**

年齢5歳階級別にみると、県外転入者は20～24歳が1,865人（男性1,005人、女性860人、県外転入者総数に占める割合18.9%）と最も多く、次いで25～29歳が1,701人（男性891人、女性810人、同17.3%）となった。

県外転出者は、20～24歳が2,899人（男性1,513人、女性1,386人、県外転出者総数に占める割合25.1%）と最も多く、次いで25～29歳が1,806人（男性981人、女性825人、同15.6%）となった。

また、年齢5歳階級別の社会動態を男女別にみると、男性の県外転入者は20～24歳が1,005人（男性の県外転入者総数に占める割合18.5%）と最も多く、次いで25～29歳が891人（同16.4%）となった。県外転出者は、20～24歳が1,513人（男性の県外転出者総数に占める割合24.3%）と最も多く、次いで25～29歳が981人（同15.8%）となった。

女性の県外転入者は20～24歳が860人（女性の県外転入者総数に占める割合19.4%）と最も多く、次いで25～29歳が810人（同18.3%）となった。県外転出者は、20～24歳が1,386人（女性の県外転出者総数に占める割合26.0%）と最も多く、次いで25～29歳が825人（同15.5%）となった。

県外転入転出により、65～69歳が37人（男性30人、女性7人）と最も増加し、20～24歳が1,034人（男性508人、女性526人）と最も減少、20～34歳で年間実移動者総数の50.1%を占めている。

(図13、統計表第15表)

図13 年齢5歳階級別男女別県外転出入者数

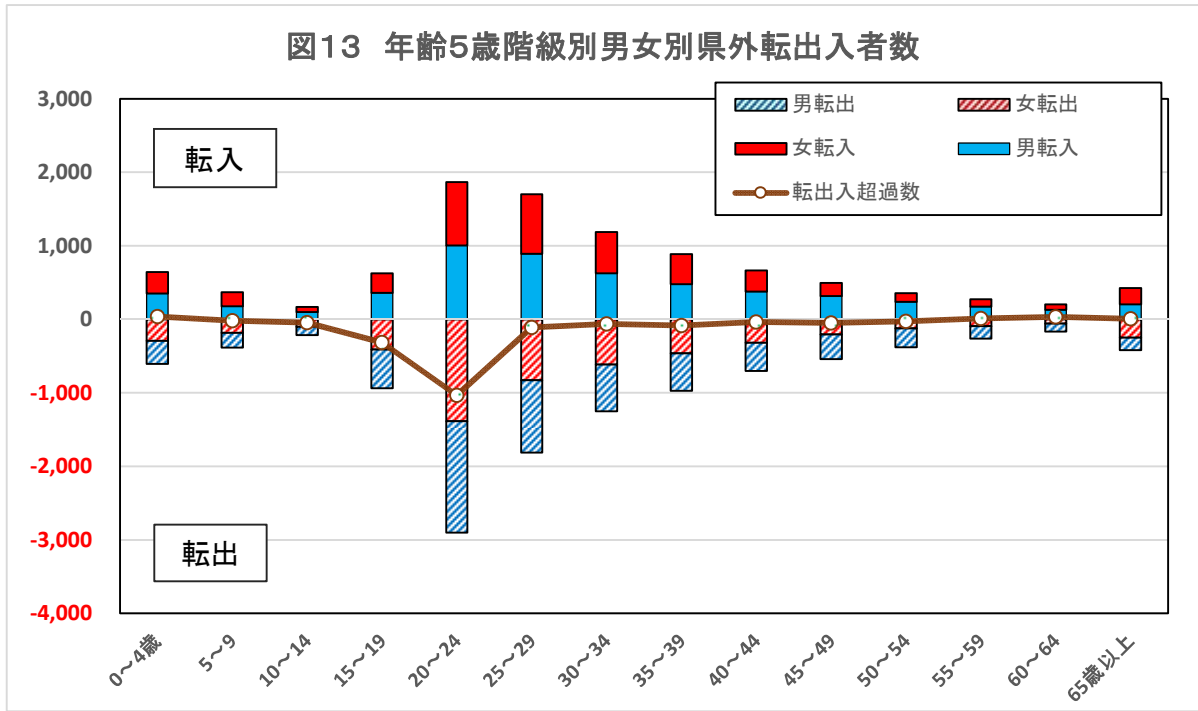

### Ⅲ 市町村別推計人口

#### 1 市町村別の推計人口

推計人口が最も多いのは鳥取市の190,090人、最も少ないのは江府町の2,790人

市郡別にみると、市部の推計人口は418,935人（男性200,915人、女性218,020人、県人口に占める割合74.7%）で、郡部の推計人口は141,582人（男性66,970人、女性74,612人、同25.3%）となった。

市部で推計人口が最も多いのは、鳥取市の190,090人（男性92,429人、女性97,661人、同33.9%）で、次いで米子市の148,262人（男性70,286人、女性77,976人、同26.5%）となった。

郡部で推計人口が最も多いのは、琴浦町の16,757人（男性7,860人、女性8,897人、同3.0%）で、次いで八頭町の16,253人（男性7,772人、女性8,481人、同2.9%）となった。

また、最も少ないのは、江府町の2,790人（男性1,292人、女性1,498人、同0.5%）で、次いで日野町の2,994人（男性1,378人、女性1,616人、同0.5%）となった。

過去5年間（平成26年～平成30年）の市町村別の推計人口の推移をみると、米子市、日吉津村を除く17市町で減少している。

日吉津村は平成27年を除き毎年増加し、米子市は平成27年に増加したが平成28年から減少となった。

（表4、統計表第8表、第8-1表）

表4 市町村別年齢3区分別人口と世帯数（過去5年間の推移）

（単位：人、世帯）

区分	総人口					年齢3区分別人口			世帯数	1世帯当たりの人員
	H26年	H27年	H28年	H29年	H30年	年少人口	生産年齢人口	老年人口		
市計	427,536	426,248	424,203	421,732	418,935	54,206	237,731	122,744	169,892	2.47
郡計	149,090	147,193	145,376	143,501	141,582	16,502	72,326	52,645	49,396	2.87
東部地区	233,923	232,610	230,928	229,320	227,195	28,596	129,032	67,647	90,207	2.52
中部地区	105,239	104,320	103,203	102,141	101,045	12,861	53,583	34,366	37,077	2.73
西部地区	237,464	236,511	235,448	233,772	232,277	29,251	127,442	73,376	92,004	2.52
鳥取市	194,363	193,717	192,658	191,601	190,090	24,591	109,806	53,783	77,026	2.47
米子市	149,232	149,313	149,178	148,720	148,262	19,627	84,228	42,299	61,210	2.42
倉吉市	49,370	49,044	48,558	47,980	47,439	5,927	25,381	15,973	18,545	2.56
境港市	34,571	34,174	33,809	33,431	33,144	4,061	18,316	10,689	13,111	2.53
岩美町	11,668	11,485	11,343	11,263	11,108	1,222	5,861	4,024	4,030	2.76
若桜町	3,382	3,269	3,209	3,130	3,055	208	1,422	1,425	1,213	2.52
智頭町	7,269	7,154	7,031	6,905	6,689	671	3,272	2,745	2,481	2.70
八頭町	17,241	16,985	16,687	16,421	16,253	1,904	8,671	5,670	5,457	2.98
三朝町	6,590	6,490	6,393	6,311	6,205	746	3,071	2,388	2,258	2.75
湯梨浜町	16,727	16,550	16,347	16,298	16,238	2,285	8,869	5,081	5,572	2.91
琴浦町	17,634	17,416	17,187	17,010	16,757	2,043	8,622	6,018	5,827	2.88
北栄町	14,918	14,820	14,718	14,542	14,406	1,860	7,640	4,906	4,875	2.96
日吉津村	3,447	3,439	3,459	3,499	3,573	546	2,023	994	1,244	2.87
大山町	16,638	16,470	16,308	16,024	15,846	1,767	7,751	6,323	5,290	3.00
南部町	11,114	10,950	10,874	10,767	10,615	1,272	5,490	3,850	3,510	3.02
伯耆町	11,148	11,118	11,045	10,881	10,737	1,254	5,326	4,153	3,628	2.96
日南町	4,916	4,765	4,637	4,458	4,316	302	1,765	2,249	1,822	2.37
日野町	3,330	3,278	3,188	3,101	2,994	210	1,294	1,490	1,218	2.46
江府町	3,068	3,004	2,950	2,891	2,790	212	1,249	1,329	971	2.87

## 2 年齢3区分別人口

### (1) 年少人口

年少人口は前年と比べ2町村で増加、年少人口割合は前年と比べ4町村で上昇

年少人口は鳥取市が24,591人と最も多く、次いで米子市が19,627人となった。前年と比べると、若桜町及び日吉津村で増加し、湯梨浜町で増減なし、その他の市町で減少した。

年少人口割合は日吉津村が15.3%と最も高く、次いで湯梨浜町が14.1%となった。前年と比べると、若桜町、湯梨浜町、日吉津村及び大山町で上昇し、八頭町、南部町及び伯耆町で同水準、鳥取市など12市町で低下した。

### (2) 生産年齢人口

生産年齢人口は前年と比べ日吉津村を除くすべての市町村で減少、生産年齢人口割合は前年と比べ全市町村で低下

生産年齢人口は鳥取市が109,806人と最も多く、次いで米子市が84,228人となった。前年と比べると、日吉津村を除くすべての市町で減少した。

生産年齢人口割合は鳥取市が58.4%と最も高く、次いで米子市が57.6%となった。前年と比べると、全市町村で低下した。

### (3) 老年人口

老年人口は前年と比べ11市町村で増加、老年人口割合は前年と比べ全市町村で上昇

老年人口は鳥取市が53,783人と最も多く、次いで米子市が42,299人となった。前年と比べると、鳥取市など11市町村で増加し、若桜町など8町で減少した。

老年人口割合は日南町が52.1%と最も高く、次いで日野町が49.8%となった。前年と比べると、全市町村で上昇した。

(図14、統計表第10表、10-1表、10-2表、10-3表)

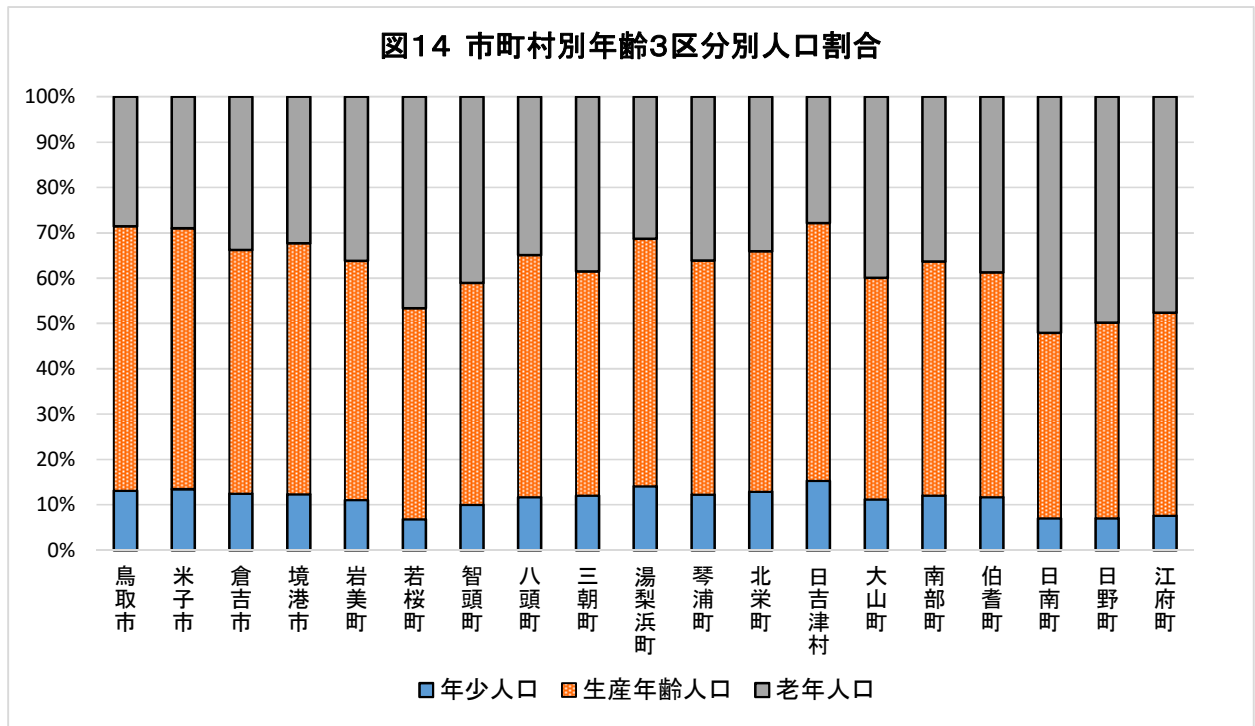

## IV 市町村人口動態

### 1 人口増減

#### 日吉津村を除くすべての市町で人口が減少

平成30年（平成29年10月～平成30年9月）の1年間の市町村別の人口増減をみると、増加したのは日吉津村の74人（自然増加15人、社会増加59人）で、他の18市町は減少し、最も減少したのは鳥取市の1,511人（自然減少765人、社会減少746人）で、次いで倉吉市が541人（自然減少302人、社会減少239人）、米子市が458人（自然減少362人、社会減少96人）、境港市が287人（自然減少201人、社会減少86人）であった。

また、増減率を見ると、増加したのは日吉津村の2.11%で、他の18市町は減少し、最も減少したのは江府町の3.49%で、次いで日野町が3.45%、日南町が3.19%、智頭町が3.13%であった。（表5、統計表第8表）

表5 市町村別人口増減

（単位：人）

	自然増減			社会増減			人口増減数
	出生数	死亡数	増減数	転入者数	転出者数	増減数	
県計	4,295	7,326	-3,031	16,088	17,773	-1,685	-4,716
鳥取市	1,441	2,206	-765	4,630	5,376	-746	-1,511
米子市	1,334	1,696	-362	5,041	5,137	-96	-458
倉吉市	370	672	-302	1,342	1,581	-239	-541
境港市	237	438	-201	1,283	1,369	-86	-287
岩美町	71	179	-108	313	360	-47	-155
若桜町	12	72	-60	93	108	-15	-75
智頭町	36	152	-116	142	242	-100	-216
八頭町	90	228	-138	375	405	-30	-168
三朝町	31	100	-69	140	177	-37	-106
湯梨浜町	131	249	-118	530	472	58	-60
琴浦町	131	303	-172	386	467	-81	-253
北栄町	106	182	-76	355	415	-60	-136
日吉津村	40	25	15	208	149	59	74
大山町	98	259	-161	426	443	-17	-178
南部町	64	159	-95	312	369	-57	-152
伯耆町	67	166	-99	288	333	-45	-144
日南町	14	101	-87	87	142	-55	-142
日野町	10	84	-74	73	106	-33	-107
江府町	12	55	-43	64	122	-58	-101

## 2 自然動態

### (1) 市町村別自然動態

#### 自然増減数は日吉津村を除くすべての市町で減少

自然増減数を市町村別にみると、日吉津村を除くすべての市町で減少した。

増加したのは日吉津村が15人（出生数40人、死亡数25人）、減少したのは鳥取市が765人（出生数1,441人、死亡数2,206人）と最も多く、次いで米子市が362人（出生数1,334人、死亡数1,696人）となった。

自然増減率（対1,000人比）は日吉津村が4.2%増加、その他の市町は減少で、日野町が24.7%と最も高く、次いで日南町が20.2%となった。

（図15-1、図15-2、統計表第11表）

図15-1 市町村別自然増減数

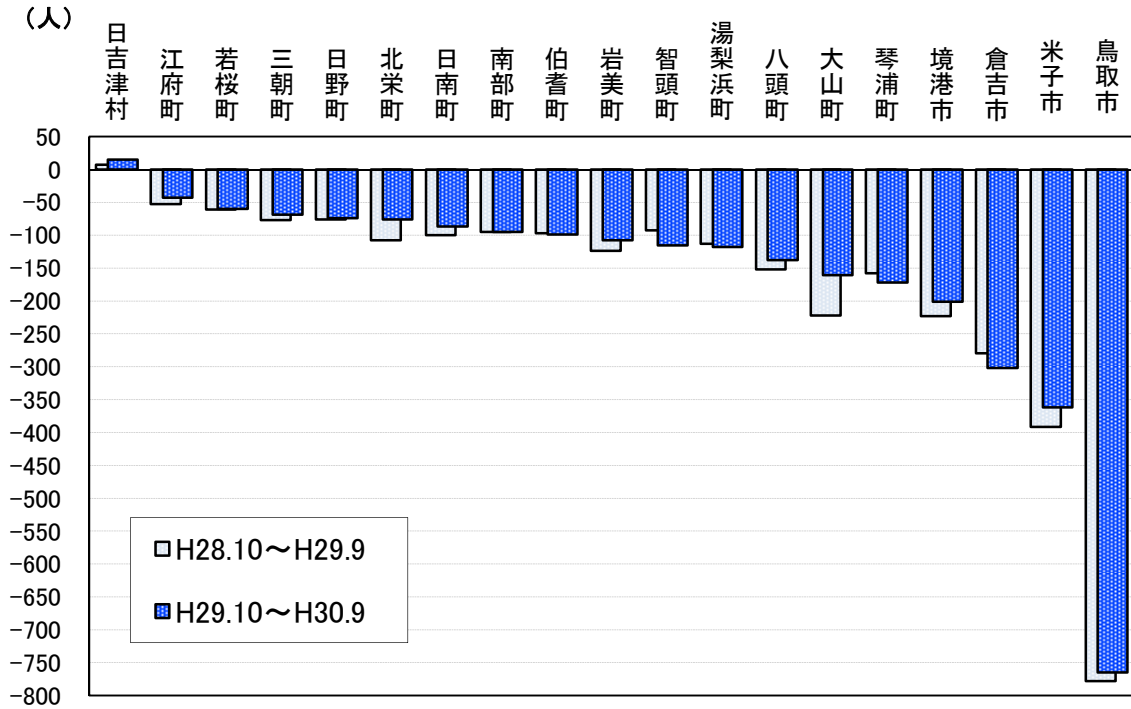

※各年の数値は前年10月～当年9月の集計による

図15-2 市町村別自然増減率

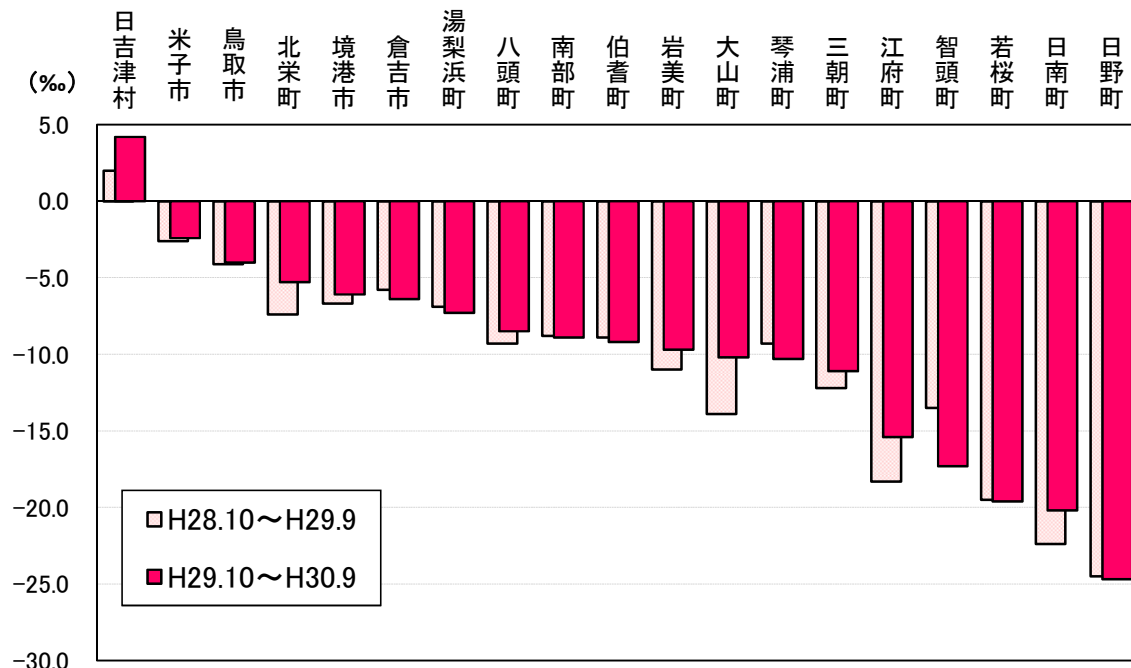

※各年の数値は前年10月～当年9月の集計による

(2) 月別自然動態

出生数は7月の鳥取市の137人、死亡数は12月及び1月の鳥取市の205人が最も多い。

月別にみると、出生数は7月の鳥取市の137人（総出生数に占める割合3,2%）が最も多く、次いで3月の鳥取市の128人（同3,0%）、8月の鳥取市の127人（同3,0%）となった。

死亡数は12月及び1月の鳥取市の205人（総死亡数に占める割合2,8%）が最も多く、次いで10月及び2月の鳥取市の201人（同2,7%）、11月の鳥取市の191人（同2,5%）となった。

(表6)

(3) 男女別自然動態

男女の出生数・死亡数とも鳥取市が最も多かった。

市町村別の男女別をみると、男性の出生数は鳥取市が740人と最も多く、次いで米子市が720人、倉吉市が180人、境港市が140人であった。死亡数は、鳥取市が1,102人と最も多く、次いで米子市が818人、倉吉市が341人、境港市が220人であった。

女性の出生数は鳥取市が701人と最も多く、次いで米子市が614人、倉吉市が190人、境港市が97人であった。死亡数は、鳥取市が1,104人と最も多く、次いで米子市が878人、倉吉市が331人、境港市が218人であった。

また、最も少なかった出生数は、男性では日南町及び江府町の5人、女性では日野町の3人、死亡数は、男性では日吉津村の9人、女性では日吉津村の16人であった。

(表6、統計表第11表)

表6 月別男女別自然動態 —H29年10月～H30年9月—

(単位:人)

		計	10月	11月	12月	1月	2月	3月	4月	5月	6月	7月	8月	9月	
県計	出生数	男	2,242	195	199	193	173	162	189	176	206	201	188	174	186
		女	2,053	189	159	172	187	154	186	147	161	162	192	195	149
	死亡数	男	3,613	312	312	324	371	314	296	297	293	295	284	273	242
		女	3,713	306	335	353	383	352	295	286	323	244	270	299	267
東部地区	出生数	男	843	68	68	76	64	58	83	64	73	73	74	67	75
		女	807	76	72	65	79	57	61	51	66	56	86	77	61
	死亡数	男	1,426	130	118	125	148	124	121	123	113	127	113	87	97
		女	1,411	129	122	137	129	145	113	105	122	95	98	112	104
中部地区	出生数	男	394	42	38	32	29	28	32	28	34	34	29	29	39
		女	375	33	24	35	38	25	36	33	28	30	31	35	27
	死亡数	男	746	58	64	77	78	58	70	59	55	59	62	59	47
		女	760	54	76	71	87	58	81	58	64	52	51	54	54
西部地区	出生数	男	1,005	85	93	85	80	76	74	84	99	94	85	78	72
		女	871	80	63	72	70	72	89	63	67	76	75	83	61
	死亡数	男	1,441	124	130	122	145	132	105	115	125	109	109	127	98
		女	1,542	123	137	145	167	149	101	123	137	97	121	133	109
鳥取市	出生数	男	740	56	62	68	53	52	77	55	65	62	64	61	65
		女	701	69	60	53	71	50	51	46	57	48	73	66	57
	死亡数	男	1,102	101	94	94	106	91	95	104	91	100	90	65	71
		女	1,104	100	97	111	99	110	89	83	97	76	70	90	82
米子市	出生数	男	720	67	64	60	55	55	52	64	74	65	58	59	47
		女	614	59	45	46	54	50	62	48	46	53	48	61	42
	死亡数	男	818	78	67	69	92	70	62	75	69	53	61	70	52
		女	878	80	74	86	88	83	56	65	89	57	70	78	52

### 3 社会動態

#### (1) 市町村別社会動態

##### 社会増減数は湯梨浜町及び日吉津村を除く市町で減少

社会増減数を市町村別にみると、湯梨浜町及び日吉津村を除く市町で減少した。

増加したのは日吉津村が59人（男性27人、女性32人）と最も増加し、次いで湯梨浜町村が58人（男性9人、女性49人）となった。減少したのは鳥取市が746人（男性366人、女性380人）と最も減少し、次いで倉吉市が239人（男性86人、女性153人）となった。

社会増減率（対1,000人比）は日吉津村が16.5‰増加、その他の市町は減少で、江府町が20.8‰と最も高く、次いで智頭町が14.9‰となった。

（図16-1、図16-2、表7、統計表第12表）

図16-1 市町村別社会増減数



図16-2 市町村別社会増減率



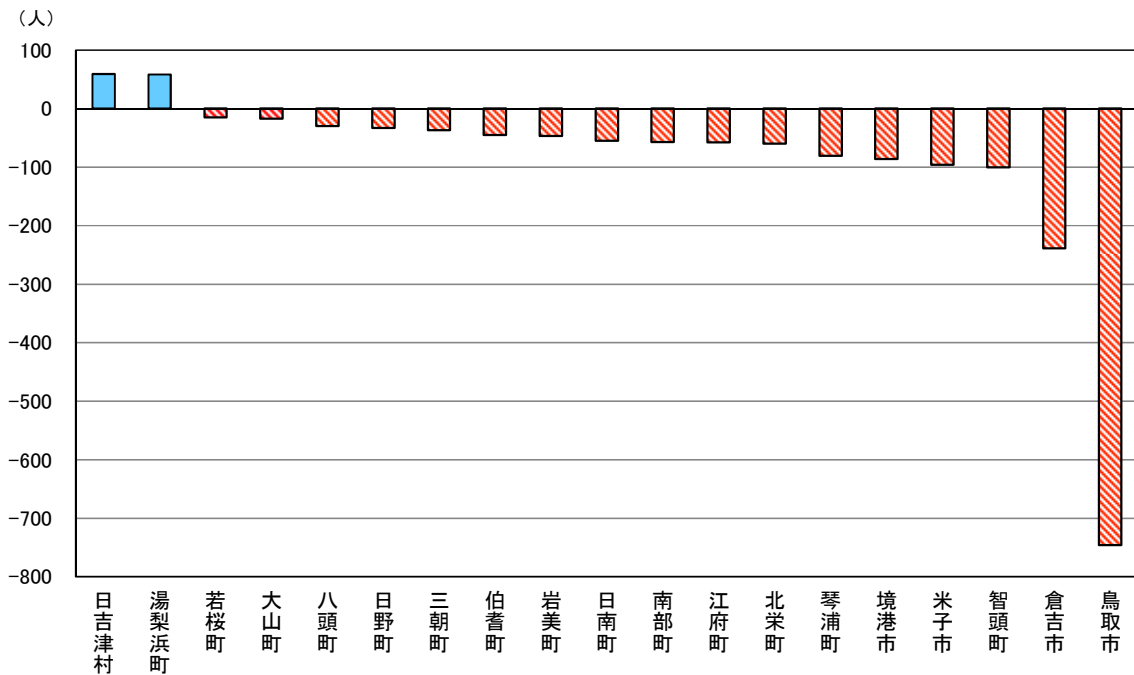

表7 市町村別社会動態

(単位：人)

	県外			県内			社会増減数
	転入者数	転出者数	転入超過数	転入者数	転出者数	転入超過数	
県計	9,860	11,545	-1,685	6,228	6,228	0	-1,685
東部地区	3,781	4,649	-868	1,772	1,842	-70	-938
中部地区	1,260	1,502	-242	1,493	1,610	-117	-359
西部地区	4,819	5,394	-575	2,963	2,776	187	-388
鳥取市	3,322	4,117	-795	1,308	1,259	49	-746
米子市	3,269	3,744	-475	1,772	1,393	379	-96
倉吉市	670	774	-104	672	807	-135	-239
境港市	908	951	-43	375	418	-43	-86
岩美町	150	174	-24	163	186	-23	-47
若桜町	57	58	-1	36	50	-14	-15
智頭町	89	138	-49	53	104	-51	-100
八頭町	163	162	1	212	243	-31	-30
三朝町	69	89	-20	71	88	-17	-37
湯梨浜町	188	228	-40	342	244	98	58
琴浦町	200	238	-38	186	229	-43	-81
北栄町	133	173	-40	222	242	-20	-60
日吉津村	88	54	34	120	95	25	59
大山町	206	199	7	220	244	-24	-17
南部町	146	156	-10	166	213	-47	-57
伯耆町	92	140	-48	196	193	3	-45
日南町	46	59	-13	41	83	-42	-55
日野町	29	48	-19	44	58	-14	-33
江府町	35	43	-8	29	79	-50	-58

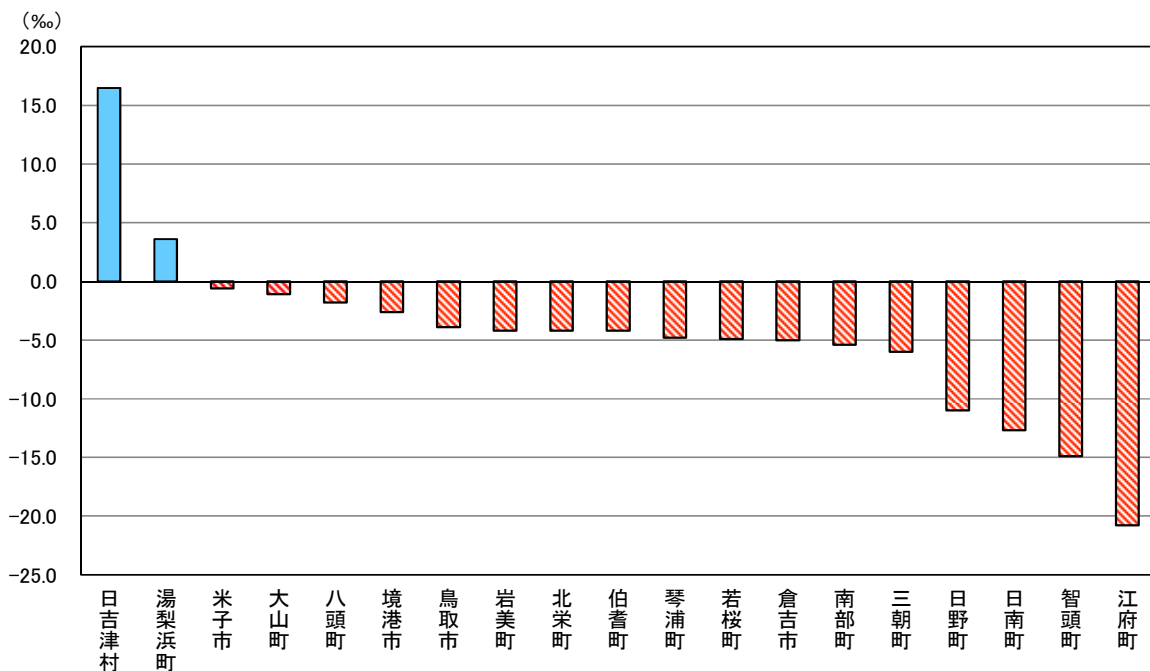
注1) 転入超過数とは、転入者数から転出者数を差し引いた数。転入超過数がマイナス(-)の場合は、転出超過を示す。

注2) 地域別の県内転入者数及び県内転出者数の数値については、地域内市町村間の移動者を含む。

(2) 県内移動

県内移動で最も多いのは鳥取市から米子市への475人

県内移動をみると、鳥取市から米子市への475人(男性276人、女性199人)が最も多く、次いで米子市から鳥取市への367人(男性224人、女性143人)であった。

県内移動での転入超過は、米子市が379人(男性175人、女性204人)と最も多く、次いで湯梨浜町が98人(男性36人、女性62人)であった。

転出超過は、倉吉市が135人(男性32人、女性103人)と最も多く、次いで智頭町が51人(男性31人、女性20人)であった。

また、県内移動を地域区分別にみると、東部から西部への621人(男性361人、女性260人)が最も多く、次いで西部から東部への527人(男性318人、女性209人)、中部から東部への389人(男性190人、女性199人)であった。

(図17、統計表第13表)

図17 地域別社会動態(H29年10月～H30年9月)

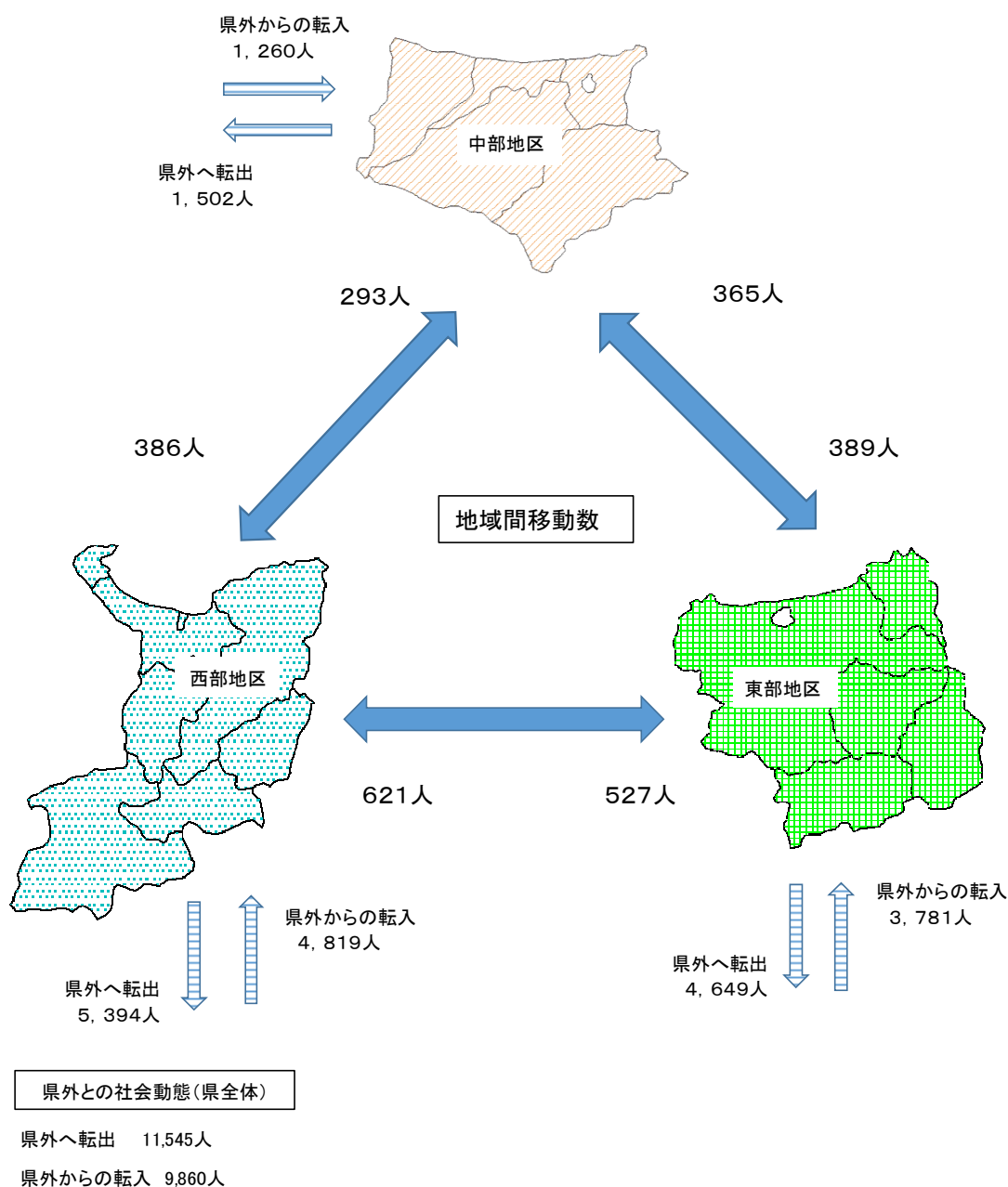

注) 地域間移動数は、地域内市町村間の移動者を含まない。

### (3) 県外転入・県外転出

**県外転入者で最も多いのは、島根県から米子市への694人、県外転出者で最も多いのは、米子市から島根県への619人**

県外転入者で最も多いのは、島根県から米子市への694人(男性352人、女性342人)で、次いで大阪府から鳥取市への370人(男性199人、女性171人)であった。

また、県外転出者で最も多いは、米子市から島根県への619人(男性347人、女性272人)、次いで鳥取市から大阪府への515人(男性243人、女性272人)であった。

県外転入・県外転出での転入超過は、日吉津村34人(男性15人、女性19人)が最も多く、次いで大山町7人(男性31人、女性-24人)であった。

転出超過は、鳥取市795人(男性360人、女性435人)が最も多く、次いで米子市475人(男性282人、女性193人)であった。

また、県外転入・県外転出を地域区分別にみると、県外転入者については東部では大阪府から425人（男性226人、女性199人）が最も多く、次いで兵庫県から405人（男性214人、女性191人）、中部では岡山県から153人（男性86人、女性67人）が最も多く、次いで大阪府から150人（男性75人、女性75人）、西部では島根県から886人（男性454人、女性432人）が最も多く、次いで大阪府から400人（男性221人、女性179人）であった。

県外転出者については東部では大阪府へ592人（男性279人、女性313人）が最も多く、次いで兵庫県へ548人（男性282人、女性266人）、中部では大阪府へ195人（男性96人、女性99人）が最も多く、次いで東京都へ162人（男性86人、女性76人）、西部では島根県へ829人（男性446人、女性383人）が最も多く、次いで大阪府へ515人（男性235人、女性280人）であった。（表8）

表8 都道府県別県外転入・転出者数(上位市町村)

(単位:人)

都道府県	転入					転出				
	総数	米子市	鳥取市	境港市	その他	総数	米子市	鳥取市	境港市	その他
島根県	1,252	694	248	128	182	1,248	619	284	119	226
大阪府	975	370	241	96	268	1,302	515	352	94	341
岡山県	904	323	314	111	156	1,018	366	331	76	245
兵庫県	752	330	200	53	169	991	473	264	55	199
広島県	725	287	252	46	140	888	344	333	61	150
東京都	667	255	193	58	161	1,086	412	314	86	274

(4) 4市における年齢5歳階級別、男女別県外転入転出

県外転入者は倉吉市を除き20～24歳が最も多く、県外転出者は4市とも20～24歳が最も多い。

【鳥取市】

県外転入者は、20～24歳が631人（男性365人、女性266人、県外転入者総数に占める割合6.4%）と最も多く、次いで25～29歳が557人（男性307人、女性250人、同5.6%）となった。

県外転出者は、20～24歳が1,078人（男性580人、女性498人、県外転出者総数に占める割合9.3%）と最も多く、次いで25～29歳が685人（男性375人、女性310人、同5.9%）となった。

また、転入・転出超過数をみると、転入超過数は、0～4歳の9人（男性12人、女性-3人）及び50～54歳の9人（男性18人、女性-9人）となった。

転出超過数は、20～24歳が447人（男性215人、女性232人）と最も多く、次いで25～29歳が128人（男性68人、女性60人）となった。（図18-1）

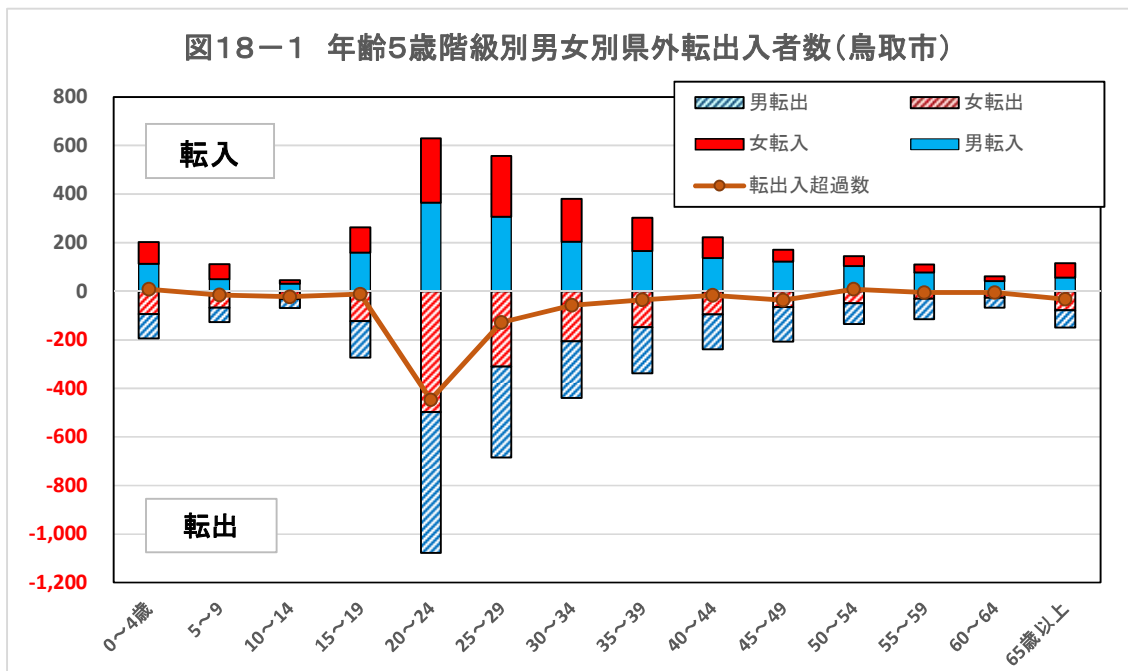

**【米子市】**

県外転入者は、20~24歳が593人（男性332人、女性261人、同6.0%）と最も多く、次いで25~29歳が580人（男性313人、女性267人、同5.9%）となった。

県外転出者は、20~24歳が832人（男性450人、女性382人、同7.2%）と最も多く、次いで25~29歳が536人（男性311人、女性225人、同4.6%）となった。

また、転入・転出超過数をみると、転入超過数は、25~29歳が44人（男性2人、女性42人）と最も多く、次いで65~69歳が27人（男性21人、女性6人）となった。

転出超過数は、20~24歳が239人（男性118人、女性121人）と最も多く、次いで15~19歳が108人（男性66人、女性42人）となった。（図18-2）

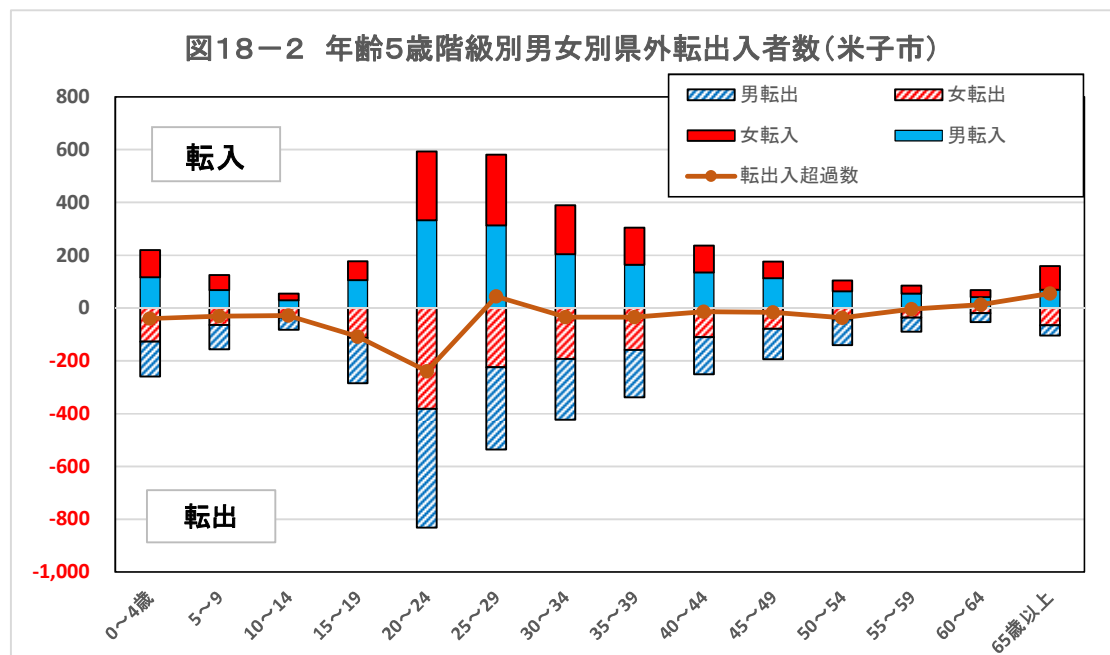

**【倉吉市】**

県外転入者は、25~29歳が112人（男性59人、女性53人、同1.1%）と最も多く、次いで20~24歳が106人（男性50人、女性56人、同1.1%）となった。

県外転出者は、20~24歳が187人（男性97人、女性90人、同1.6%）と最も多く、次いで25~29歳が118人（男性69人、女性49人、同1.0%）となった。

また、転入・転出超過数をみると、転入超過数は、0～4歳が12人（男性12人）と最も多く、次いで35～39歳が9人（男性11人、女性-2人）となった。

転出超過数は、20～24歳が81人（男性47人、女性34人）と最も多く、次いで15～19歳が54人（男性35人、女性19人）となった。（図18-3）

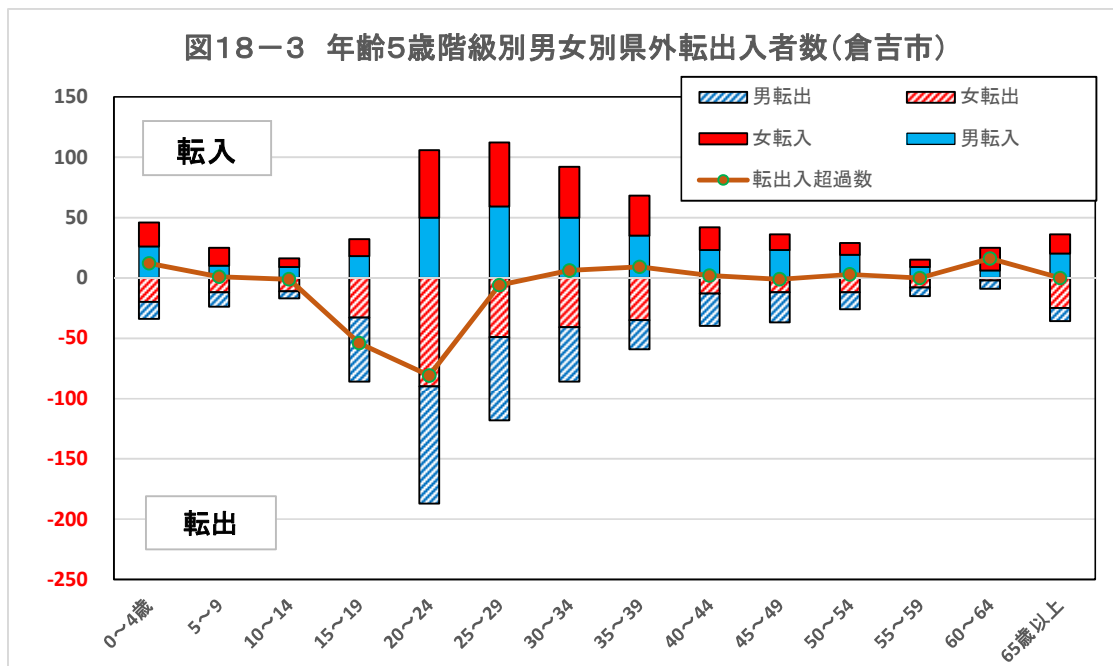

**【境港市】**

県外転入者は、20～24歳が193人（男性104人、女性89人、同2.0%）と最も多く、次いで25～29歳が145人（男性76人、女性69人、同1.5%）となった。

県外転出者は、20～24歳が221人（男性130人、女性91人、同1.9%）と最も多く、次いで25～29歳が154人（男性79人、女性75人、同1.3%）となった。

また、転入・転出超過数をみると、転入超過数では、55～59歳が8人（男性4人、女性4人）と最も多く、次いで65～69歳の5人（男性3人、女性2人）及び70～74歳の5人（男性1人、女性4人）となった。

転出超過数は、20～24歳が28人（男性26人、女性2人）と最も多く、次いで35～39歳が16人（男性10人、女性6人）となった。（図18-4）

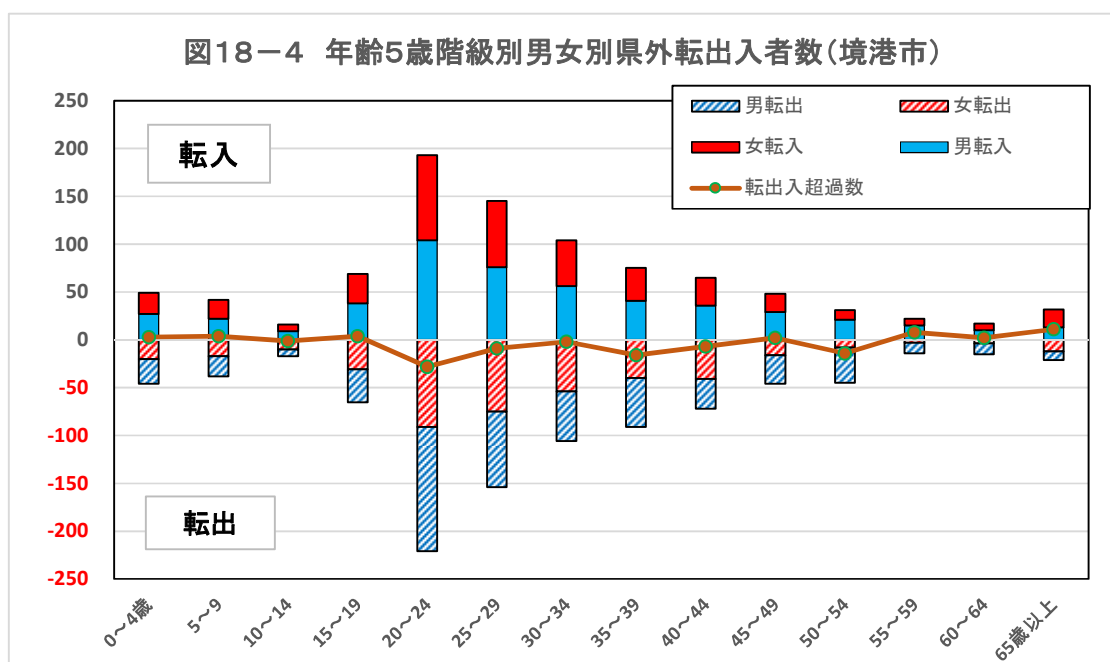

## <参考> 外国人の推計人口

### 1 推計人口と世帯数

- ・平成30年10月1日現在の推計人口は、6,346人で前年に比べ361人増加
- ・男女別人口は、男性2,552人、女性3,794人で、人口性比は67.3 (P.3表1)

### 2 年齢別3区分別人口

- ・年少人口は296人、生産年齢人口は4,447人、老年人口は517人
- ・年少人口割合は5.6%、生産年齢人口割合は84.5%、老年人口割合は9.8%
- ・年齢5歳階級別人口は、男女とも20～24歳が最も多く(男性390人、女性516人)次いで男女とも25～29歳が多い(男性308人、女性458人) (P.6表2、表3)

### 3 市町村別推計人口

- ・市町村別の推計人口は、鳥取市の1,809人(男性867人、女性942人)が最も多く、次いで米子市の1,668人(男性624人、女性1,044人)であった。(表9)

表9 市町村別外国人推計人口、年齢3区分別人口

(単位:人)

区分	推計人口			年齢3区分別人口		
	総数	男	女	年少人口	生産年齢人口	老年人口
県計	6,346	2,552	3,794	296	4,447	517
鳥取市	1,809	867	942	124	1,509	176
米子市	1,668	624	1,044	116	1,338	214
倉吉市	282	116	166	11	240	31
境港市	458	98	360	8	402	48
岩美町	111	49	62	2	109	0
若桜町	50	2	48	0	50	0
智頭町	62	10	52	0	61	1
八頭町	49	9	40	2	45	2
三朝町	66	22	44	7	58	1
湯梨浜町	74	10	64	2	71	1
琴浦町	178	58	120	3	164	11
北栄町	103	24	79	8	91	4
日吉津村	61	34	27	7	46	8
大山町	82	27	55	3	67	12
南部町	82	34	48	0	80	2
伯耆町	68	14	54	2	61	5
日南町	29	22	7	0	28	1
日野町	14	2	12	1	13	0
江府町	14	0	14	0	14	0
不詳	1,086	530	556	—	—	—

注)年齢3区分人口に不詳は含まない。

注)外国人人口は国籍不詳も含む。

#### 4 自然動態

- ・出生数は12人（男性6人、女性6人）
- ・死亡数は18人（男性7人、女性11人）

#### 5 社会動態

##### (1) 県内移動

- ・県内移動者数は66人（男性19人、女性47人）
- ・転入が最も多いのは鳥取市の17人（男性3人、女性14人）
- ・転入超過数は、岩美町の8人（男性1人、女性7人）が最も多く、転出超過は、倉吉市の13人（女性13人）が最も多い

##### (2) 県外転入・県外転出

- ・県外転入者数は1,406人（男性611人、女性795人）で、県外転出者数は1,050人（男性413人、女性637人）
- ・県外転入者数で最も多いのは、鳥取市の426人（男性230人、女性196人）で、次いで米子市の270人（男性124人、女性146人）
- ・県外転出者数で最も多いのは、鳥取市の387人（男性179人、女性208人）で、次いで境港市の152人（男性44人、女性108人）
- ・転入超過数で最も多いのは、米子市の137人（男性58人、女性79人）で、次いで鳥取市の39人（男性51人、女性-12人）

(表10)

表10 市町村別社会動態（外国人）

	県外							県内							社会増減数
	転入者数			転出者数			転入超過数	転入者数			転出者数			転入超過数	
	総数	男	女	総数	男	女		総数	男	女	総数	男	女		
県計	1,406	611	795	1,050	413	637	356	66	19	47	66	19	47	0	356
東部地区	536	269	267	473	193	280	63	29	4	25	18	5	13	11	74
中部地区	228	76	152	191	75	116	37	21	5	16	28	3	25	-7	30
西部地区	642	266	376	386	145	241	256	16	10	6	20	11	9	-4	252
鳥取市	426	230	196	387	179	208	39	17	3	14	14	3	11	3	42
米子市	270	124	146	133	66	67	137	9	5	4	4	1	3	5	142
倉吉市	58	30	28	44	24	20	14	4	1	3	17	1	16	-13	1
境港市	179	50	129	152	44	108	27	4	3	1	7	4	3	-3	24
岩美町	53	22	31	54	8	46	-1	8	1	7	0	0	0	8	7
若桜町	7	1	6	9	1	8	-2	3	0	3	1	1	0	2	0
智頭町	31	11	20	14	4	10	17	0	0	0	1	0	1	-1	16
八頭町	19	5	14	9	1	8	10	1	0	1	2	1	1	-1	9
三朝町	31	9	22	27	10	17	4	4	0	4	2	1	1	2	6
湯梨浜町	35	8	27	29	7	22	6	8	1	7	5	1	4	3	9
琴浦町	81	20	61	61	24	37	20	5	3	2	4	0	4	1	21
北栄町	23	9	14	30	10	20	-7	0	0	0	0	0	0	0	-7
日吉津村	35	22	13	0	0	0	35	0	0	0	0	0	0	0	35
大山町	63	26	37	34	8	26	29	1	1	0	8	5	3	-7	22
南部町	60	35	25	35	21	14	25	1	1	0	0	0	0	1	26
伯耆町	17	3	14	17	1	16	0	1	0	1	1	1	0	0	0
日南町	5	5	0	2	2	0	3	0	0	0	0	0	0	0	3
日野町	5	1	4	3	0	3	2	0	0	0	0	0	0	0	2
江府町	8	0	8	10	3	7	-2	0	0	0	0	0	0	0	-2

注) 転入超過数とは、転入者数から転出者数を差し引いた数。転入超過数がマイナス（-）の場合は、転出超過を示す。

注) 地域別の県内転入者数及び県内転出者数の数値については、地域内市町村間の移動者を含む。

# 統計表

第 1 表	年齢 3 区分別推計人口、構成比、構成指数の推移
第 2 表	各歳別、男女別推計人口
第 3 表	人口動態の推移
第 4 表	月別自然動態
第 5 表	県外地域別、年齢 5 歳階級別、男女別転入・転出者数
第 6 表	月別実移動者数
第 7 表	年齢 5 歳階級別実移動者数
第 8 表	市町村別、男女別推計人口
第 8－1 表	市町村別推計人口増減数及び増減率
第 9 表	市町村別、年齢別、男女別推計人口
第 10 表	市町村別、年齢 3 区分別推計人口
第 10－1 表	市町村別、年齢 3 区分別推計人口増減数
第 10－2 表	市町村別、年齢 3 区分別推計人口割合
第 10－3 表	市町村別、年齢 3 区分別推計人口割合（順位表）
第 11 表	市町村別自然動態
第 12 表	市町村別移動者数
第 13 表	県内移動者数
第 14 表	市町村別、県外地域別、男女別転入・転出者数
第 15 表	市町村別、年齢 5 歳階級別、男女別、県外・県内別転入・転出者数



第1表 年齢3区分別推計人口、構成比、年齢構成指数の推移

		人 口 (人)																		世帯数	
		総数	年少人口 (0歳~14歳)	生産年齢人口 (15歳~64歳)	老年人口 (65歳以上)	構成比 (%)				年齢構成指数 (ポイント)					男	女	うち外国人				
						年少人口	生産年齢人口	老年人口	75歳以上	年少人口指数	老年人口指数	従属人口指数	老年化指数	75歳以上			総数	男	女		
																					75歳以上
大正	9年	454,675	158,675	262,362	33,638	9,904	34.9	57.7	7.4	2.2	60.5	12.8	73.3	21.2	6.2	222,802	231,873	—	—	—	91,499
	14年	472,230	170,913	265,373	35,944	10,210	36.2	56.2	7.6	2.2	64.4	13.5	77.9	21.0	6.0	230,580	241,650	—	—	—	93,125
昭和	5年	489,266	177,327	276,008	35,931	10,834	36.2	56.4	7.3	2.2	64.2	13.0	77.3	20.3	6.1	239,084	250,182	1,611	1,188	423	94,729
	10年	490,461	179,465	276,364	34,632	11,969	36.6	56.3	7.1	2.4	64.9	12.5	77.5	19.3	6.7	239,301	251,160	—	—	—	95,079
	15年	484,390	172,154	278,236	33,916	11,205	35.5	57.4	7.0	2.3	61.9	12.2	74.1	19.7	6.5	233,964	250,426	3,104	1,854	1,250	93,781
	20年	563,220	204,180	322,964	36,076	10,197	36.3	57.3	6.4	1.8	63.2	11.2	74.4	17.7	5.0	255,525	307,695	—	—	—	107,636
	25年	600,177	206,630	355,386	38,067	10,873	34.4	59.2	6.3	1.8	58.1	10.7	68.9	18.4	5.3	289,787	310,390	2,979	1,709	1,270	116,530
	30年	614,259	203,181	367,869	43,208	13,214	33.1	59.9	7.0	2.2	55.2	11.7	67.0	21.3	6.5	297,015	317,244	2,677	1,440	1,237	120,879
	35年	599,135	186,407	366,761	45,967	15,758	31.1	61.2	7.7	2.6	50.8	12.5	63.4	24.7	8.5	286,716	312,419	2,136	1,139	997	126,805
	40年	579,853	154,589	374,525	50,739	17,499	26.7	64.6	8.8	3.0	41.3	13.5	54.8	32.8	11.3	275,572	304,281	1,685	870	815	134,666
	45年	568,777	131,725	380,499	56,553	18,899	23.2	66.9	9.9	3.3	34.6	14.9	49.5	42.9	14.3	269,497	299,280	1,372	696	676	144,537
	50年	581,311	128,361	388,155	64,720	22,911	22.1	66.8	11.1	3.9	33.1	16.7	49.7	50.4	17.8	277,151	304,160	1,532	803	729	156,826
	55年	604,221	130,631	398,944	74,474	27,611	21.6	66.0	12.3	4.6	32.7	18.7	51.4	57.0	21.1	289,946	314,275	1,886	990	896	168,520
	60年	616,024	130,668	400,717	84,609	33,597	21.2	65.0	13.7	5.5	32.6	21.1	53.7	64.8	25.7	295,511	320,513	1,862	963	899	173,211
平成	2年	615,722	118,201	397,218	99,728	41,079	19.2	64.5	16.2	6.7	29.8	25.1	54.9	84.4	34.8	294,899	320,823	2,503	1,257	1,246	179,829
	7年	614,929	105,456	390,964	118,380	48,353	17.1	63.6	19.3	7.9	27.0	30.3	57.3	112.3	45.9	294,414	320,515	2,327	1,101	1,226	189,405
	12年	613,289	93,584	383,921	134,984	60,143	15.3	62.6	22.0	9.8	24.4	35.2	59.5	144.2	64.3	293,403	319,886	3,861	1,691	2,170	201,067
	17年	607,012	84,823	375,539	146,113	75,084	14.0	61.9	24.1	12.4	22.6	38.9	61.5	172.3	88.5	290,190	316,822	4,390	1,527	2,863	209,541
	22年	588,667	77,951	352,098	153,614	85,095	13.4	60.3	26.3	14.6	22.1	43.6	65.8	197.1	109.2	280,701	307,966	6,513	2,740	3,773	211,964
	27年	573,441	73,685	326,301	169,092	89,799	12.9	57.3	29.7	15.8	22.6	51.8	74.4	229.5	121.9	273,705	299,736	5,448	2,125	3,323	216,894
	28年	569,579	72,754	320,932	171,530	90,919	12.9	56.8	30.3	16.1	22.7	53.4	76.1	235.8	125.0	271,898	297,681	5,722	2,238	3,484	217,890
	29年	565,233	71,766	315,542	173,562	91,634	12.8	56.3	30.9	16.3	22.7	55.0	77.7	241.8	127.7	270,049	295,184	5,985	2,354	3,631	218,731
	30年	560,517	70,708	310,057	175,389	92,327	12.7	55.8	31.5	16.6	22.8	56.6	79.4	248.0	130.6	267,885	292,632	6,346	2,552	3,794	219,288
	対前年比較	-4,716	-1,058	-5,485	1,827	693	-0.1	-0.5	0.6	0.3	0.1	1.6	1.7	6.2	2.9	-2,164	-2,552	361	198	163	557

※ 大正9年から平成27年までは国勢調査人口、平成28・29・30年は平成27年国勢調査基準の10月1日現在推計人口。

※ 年齢不詳は人口総数には含まれるが、年少人口、生産年齢人口、老年人口には含まれていない。

※ 構成比は人口総数から年齢不詳を除いて算出。

※ 小数第二位以下を四捨五入しているため、合計しても100%にならない場合がある。

【注】

年少人口指数 = 年少人口 ÷ 生産年齢人口 × 100  
 老年人口指数 = 老年人口 ÷ 生産年齢人口 × 100  
 従属人口指数 = (年少人口 + 老年人口) ÷ 生産年齢人口 × 100  
 老年化指数 = 老年人口 ÷ 年少人口 × 100

第2表 各歳別、男女別推計人口

(人)

	平成30年10月1日現在			平成29年10月1日現在			増減
	総数①	男	女	総数②	男	女	①-②
<b>総数</b>	<b>560,517</b>	<b>267,885</b>	<b>292,632</b>	<b>565,233</b>	<b>270,049</b>	<b>295,184</b>	<b>-4,716</b>
<b>0～4歳</b>	<b>22,008</b>	<b>11,331</b>	<b>10,677</b>	<b>22,382</b>	<b>11,479</b>	<b>10,903</b>	<b>-374</b>
0歳	4,271	2,237	2,034	4,275	2,196	2,079	-4
1歳	4,299	2,217	2,082	4,583	2,391	2,192	-284
2歳	4,592	2,401	2,191	4,389	2,244	2,145	203
3歳	4,401	2,258	2,143	4,439	2,222	2,217	-38
4歳	4,445	2,218	2,227	4,696	2,426	2,270	-251
<b>5～9歳</b>	<b>23,791</b>	<b>12,088</b>	<b>11,703</b>	<b>24,042</b>	<b>12,274</b>	<b>11,768</b>	<b>-251</b>
5歳	4,688	2,424	2,264	4,700	2,324	2,376	-12
6歳	4,713	2,323	2,390	4,865	2,485	2,380	-152
7歳	4,857	2,474	2,383	4,683	2,403	2,280	174
8歳	4,664	2,395	2,269	4,864	2,473	2,391	-200
9歳	4,869	2,472	2,397	4,930	2,589	2,341	-61
<b>10～14歳</b>	<b>24,909</b>	<b>12,766</b>	<b>12,143</b>	<b>25,342</b>	<b>12,898</b>	<b>12,444</b>	<b>-433</b>
10歳	4,919	2,587	2,332	4,885	2,458	2,427	34
11歳	4,876	2,461	2,415	5,088	2,652	2,436	-212
12歳	5,060	2,635	2,425	4,919	2,472	2,447	141
13歳	4,916	2,474	2,442	5,134	2,609	2,525	-218
14歳	5,138	2,609	2,529	5,316	2,707	2,609	-178
<b>15～19歳</b>	<b>26,831</b>	<b>13,834</b>	<b>12,997</b>	<b>27,224</b>	<b>14,080</b>	<b>13,144</b>	<b>-393</b>
15歳	5,319	2,712	2,607	5,226	2,678	2,548	93
16歳	5,227	2,676	2,551	5,544	2,805	2,739	-317
17歳	5,540	2,798	2,742	5,540	2,886	2,654	0
18歳	5,221	2,730	2,491	5,521	2,928	2,593	-300
19歳	5,524	2,918	2,606	5,393	2,783	2,610	131
<b>20～24歳</b>	<b>21,384</b>	<b>11,419</b>	<b>9,965</b>	<b>21,199</b>	<b>11,236</b>	<b>9,963</b>	<b>185</b>
20歳	5,199	2,688	2,511	4,883	2,606	2,277	316
21歳	4,719	2,523	2,196	4,133	2,273	1,860	586
22歳	3,738	2,105	1,633	3,958	2,167	1,791	-220
23歳	3,806	2,065	1,741	4,060	2,105	1,955	-254
24歳	3,922	2,038	1,884	4,165	2,085	2,080	-243
<b>25～29歳</b>	<b>22,497</b>	<b>11,415</b>	<b>11,082</b>	<b>23,563</b>	<b>11,941</b>	<b>11,622</b>	<b>-1,066</b>
25歳	4,112	2,033	2,079	4,364	2,272	2,092	-252
26歳	4,313	2,235	2,078	4,496	2,282	2,214	-183
27歳	4,490	2,280	2,210	4,700	2,331	2,369	-210
28歳	4,707	2,330	2,377	4,883	2,541	2,342	-176
29歳	4,875	2,537	2,338	5,120	2,515	2,605	-245
<b>30～34歳</b>	<b>27,794</b>	<b>13,943</b>	<b>13,851</b>	<b>29,011</b>	<b>14,640</b>	<b>14,371</b>	<b>-1,217</b>
30歳	5,100	2,501	2,599	5,291	2,658	2,633	-191
31歳	5,250	2,643	2,607	5,504	2,819	2,685	-254
32歳	5,522	2,828	2,694	5,814	2,889	2,925	-292
33歳	5,797	2,882	2,915	6,144	3,085	3,059	-347
34歳	6,125	3,089	3,036	6,258	3,189	3,069	-133

第2表 各歳別、男女別推計人口（続き）

（人）

	平成30年10月1日現在			平成29年10月1日現在			増減
	総数①	男	女	総数②	男	女	①-②
<b>35～39歳</b>	<b>32,086</b>	<b>16,265</b>	<b>15,821</b>	<b>32,891</b>	<b>16,597</b>	<b>16,294</b>	<b>-805</b>
35歳	6,234	3,182	3,052	6,252	3,160	3,092	-18
36歳	6,246	3,158	3,088	6,237	3,136	3,101	9
37歳	6,220	3,120	3,100	6,703	3,389	3,314	-483
38歳	6,684	3,387	3,297	6,739	3,432	3,307	-55
39歳	6,702	3,418	3,284	6,960	3,480	3,480	-258
<b>40～44歳</b>	<b>36,938</b>	<b>18,682</b>	<b>18,256</b>	<b>37,911</b>	<b>19,172</b>	<b>18,739</b>	<b>-973</b>
40歳	6,964	3,482	3,482	7,177	3,680	3,497	-213
41歳	7,170	3,670	3,500	7,457	3,747	3,710	-287
42歳	7,438	3,752	3,686	7,481	3,825	3,656	-43
43歳	7,464	3,811	3,653	7,931	3,978	3,953	-467
44歳	7,902	3,967	3,935	7,865	3,942	3,923	37
<b>45～49歳</b>	<b>36,258</b>	<b>18,194</b>	<b>18,064</b>	<b>35,105</b>	<b>17,575</b>	<b>17,530</b>	<b>1,153</b>
45歳	7,834	3,926	3,908	7,694	3,832	3,862	140
46歳	7,684	3,837	3,847	7,208	3,622	3,586	476
47歳	7,209	3,620	3,589	6,801	3,458	3,343	408
48歳	6,770	3,425	3,345	6,789	3,396	3,393	-19
49歳	6,761	3,386	3,375	6,613	3,267	3,346	148
<b>50～54歳</b>	<b>32,487</b>	<b>15,924</b>	<b>16,563</b>	<b>32,666</b>	<b>16,003</b>	<b>16,663</b>	<b>-179</b>
50歳	6,600	3,253	3,347	6,991	3,391	3,600	-391
51歳	6,965	3,367	3,598	5,399	2,627	2,772	1,566
52歳	5,396	2,632	2,764	6,849	3,421	3,428	-1,453
53歳	6,819	3,402	3,417	6,734	3,284	3,450	85
54歳	6,707	3,270	3,437	6,693	3,280	3,413	14
<b>55～59歳</b>	<b>34,871</b>	<b>16,957</b>	<b>17,914</b>	<b>35,555</b>	<b>17,323</b>	<b>18,232</b>	<b>-684</b>
55歳	6,667	3,265	3,402	6,905	3,285	3,620	-238
56歳	6,880	3,268	3,612	6,736	3,318	3,418	144
57歳	6,720	3,292	3,428	7,104	3,420	3,684	-384
58歳	7,083	3,414	3,669	7,548	3,740	3,808	-465
59歳	7,521	3,718	3,803	7,262	3,560	3,702	259
<b>60～64歳</b>	<b>38,911</b>	<b>19,127</b>	<b>19,784</b>	<b>40,417</b>	<b>19,928</b>	<b>20,489</b>	<b>-1,506</b>
60歳	7,231	3,534	3,697	7,660	3,765	3,895	-429
61歳	7,627	3,738	3,889	7,906	3,872	4,034	-279
62歳	7,852	3,830	4,022	8,121	3,979	4,142	-269
63歳	8,084	3,947	4,137	8,164	4,105	4,059	-80
64歳	8,117	4,078	4,039	8,566	4,207	4,359	-449
<b>65～69歳</b>	<b>45,831</b>	<b>22,289</b>	<b>23,542</b>	<b>48,083</b>	<b>23,508</b>	<b>24,575</b>	<b>-2,252</b>
65歳	8,518	4,167	4,351	8,847	4,329	4,518	-329
66歳	8,795	4,290	4,505	9,016	4,454	4,562	-221
67歳	8,939	4,392	4,547	9,392	4,487	4,905	-453
68歳	9,284	4,401	4,883	10,425	5,130	5,295	-1,141
69歳	10,295	5,039	5,256	10,403	5,108	5,295	-108

第2表 各歳別、男女別推計人口（続き）

（人）

	平成30年10月1日現在			平成29年10月1日現在			増減
	総数①	男	女	総数②	男	女	①-②
<b>70～74歳</b>	<b>37,231</b>	<b>17,660</b>	<b>19,571</b>	<b>33,845</b>	<b>15,858</b>	<b>17,987</b>	<b>3,386</b>
70歳	10,286	5,022	5,264	9,195	4,460	4,735	1,091
71歳	9,069	4,369	4,700	5,265	2,444	2,821	3,804
72歳	5,183	2,391	2,792	5,979	2,794	3,185	-796
73歳	5,884	2,732	3,152	6,919	3,214	3,705	-1,035
74歳	6,809	3,146	3,663	6,487	2,946	3,541	322
<b>75～79歳</b>	<b>29,893</b>	<b>12,913</b>	<b>16,980</b>	<b>29,678</b>	<b>12,677</b>	<b>17,001</b>	<b>215</b>
75歳	6,377	2,873	3,504	6,486	2,851	3,635	-109
76歳	6,363	2,781	3,582	6,717	2,976	3,741	-354
77歳	6,571	2,883	3,688	5,718	2,425	3,293	853
78歳	5,582	2,344	3,238	5,133	2,104	3,029	449
79歳	5,000	2,032	2,968	5,624	2,321	3,303	-624
<b>80～84歳</b>	<b>27,028</b>	<b>10,428</b>	<b>16,600</b>	<b>27,436</b>	<b>10,601</b>	<b>16,835</b>	<b>-408</b>
80歳	5,452	2,220	3,232	5,850	2,352	3,498	-398
81歳	5,637	2,236	3,401	5,983	2,379	3,604	-346
82歳	5,775	2,259	3,516	5,393	2,009	3,384	382
83歳	5,152	1,861	3,291	5,250	1,983	3,267	-98
84歳	5,012	1,852	3,160	4,960	1,878	3,082	52
<b>85～89歳</b>	<b>20,517</b>	<b>6,747</b>	<b>13,770</b>	<b>20,320</b>	<b>6,555</b>	<b>13,765</b>	<b>197</b>
85歳	4,706	1,729	2,977	4,823	1,707	3,116	-117
86歳	4,519	1,539	2,980	4,472	1,440	3,032	47
87歳	4,140	1,288	2,852	3,987	1,275	2,712	153
88歳	3,658	1,132	2,526	3,821	1,205	2,616	-163
89歳	3,494	1,059	2,435	3,217	928	2,289	277
<b>90～94歳</b>	<b>11,156</b>	<b>2,819</b>	<b>8,337</b>	<b>10,759</b>	<b>2,695</b>	<b>8,064</b>	<b>397</b>
90歳	2,889	797	2,092	3,026	825	2,201	-137
91歳	2,686	693	1,993	2,604	667	1,937	82
92歳	2,276	561	1,715	2,190	532	1,658	86
93歳	1,878	437	1,441	1,691	403	1,288	187
94歳	1,427	331	1,096	1,248	268	980	179
<b>95歳以上</b>	<b>3,733</b>	<b>589</b>	<b>3,144</b>	<b>3,441</b>	<b>514</b>	<b>2,927</b>	<b>292</b>
<b>年齢不詳</b>	<b>4,363</b>	<b>2,495</b>	<b>1,868</b>	<b>4,363</b>	<b>2,495</b>	<b>1,868</b>	<b>0</b>

第3表 人口動態の推移

年次	実数(人)						
	人口増減	自然動態			社会動態		
		自然増減	出生	死亡	社会増減	県外転入	県外転出
昭和50年	2,704	3,884	8,735	4,851	-1,180	17,373	18,553
51	4,316	3,768	8,729	4,961	548	17,313	16,765
52	4,465	3,753	8,525	4,772	712	17,309	16,597
53	3,447	3,599	8,426	4,827	-152	16,555	16,707
54	4,838	3,581	8,212	4,631	1,257	17,296	16,039
55	3,803	3,380	8,385	5,005	423	16,303	15,880
56	2,671	3,093	7,998	4,905	-422	15,842	16,264
57	2,664	3,245	7,978	4,733	-581	15,289	15,870
58	1,691	3,252	8,196	4,944	-1,561	14,735	16,296
59	1,799	2,936	8,002	5,066	-1,137	14,183	15,320
60	1,652	2,833	7,640	4,807	-1,181	14,101	15,282
61	375	2,370	7,367	4,997	-1,995	13,012	15,007
62	465	2,280	7,098	4,818	-1,815	13,227	15,042
63	505	1,789	6,787	4,998	-1,284	13,073	14,357
平成元	-4	1,456	6,555	5,099	-1,460	13,385	14,845
2	226	1,209	6,393	5,184	-983	14,035	15,018
3	-464	924	6,259	5,335	-1,388	13,954	15,342
4	-750	648	6,103	5,455	-1,181	13,829	15,010
5	-182	527	5,923	5,396	-616	13,800	14,416
6	566	351	5,997	5,646	215	14,119	13,904
7	854	110	5,776	5,666	744	14,339	13,595
8	30	2	5,575	5,573	28	13,826	13,798
9	217	189	5,700	5,511	28	14,079	14,051
10	-70	-94	5,566	5,660	24	14,352	14,328
11	-423	-337	5,506	5,843	-86	14,176	14,262
12	-247	-332	5,543	5,875	85	14,099	14,014
13	-192	-165	5,651	5,816	-27	14,483	14,510
14	-640	-384	5,394	5,778	-256	14,372	14,628
15	-1,384	-690	5,458	6,148	-694	13,859	14,553
16	-1,215	-787	5,375	6,162	-428	13,667	14,095
17	-2,587	-1,105	5,077	6,182	-1,482	12,880	14,362
18	-3,025	-1,189	5,168	6,357	-1,836	12,444	14,280
19	-4,157	-1,383	5,053	6,436	-2,774	11,859	14,633
20	-4,915	-1,775	5,031	6,806	-3,140	11,216	14,356
21	-3,765	-1,629	4,939	6,568	-2,136	11,432	13,568
22	-3,378	-2,095	4,773	6,868	-1,283	10,748	12,031
23	-3,192	-1,981	4,985	6,966	-1,211	10,631	11,842
24	-3,605	-2,232	4,767	6,999	-1,373	10,524	11,897
25	-4,228	-2,428	4,800	7,228	-1,800	10,199	11,999
26	-3,620	-2,589	4,594	7,183	-1,031	10,598	11,629
27	-3,834	-2,538	4,566	7,104	-1,296	10,351	11,647
28	-3,862	-2,862	4,596	7,458	-1,000	10,389	11,389
29	-4,346	-3,195	4,272	7,467	-1,151	10,119	11,270
30	-4,716	-3,031	4,295	7,326	-1,685	9,860	11,545
対前年比較	-370	164	23	-141	-534	-259	275

(注)1 自然動態の数値は、昭和63年までは厚生省、県健康対策課の「人口動態統計」、平成元年以降は統計課「県人口移動調査」

2 社会動態の数値は、統計課「県人口移動調査」

(H29. 10. 1~H30. 9. 30)

率 (人口1,000人あたり)(%)							年次
人口増減	自然動態			社会動態			
	自然増減	出生	死亡	社会増減	県外転入	県外転出	
4.7	6.7	15.0	8.3	-2.0	29.9	31.9	50
7.4	6.4	14.9	8.5	0.9	29.5	28.6	51
7.6	6.4	14.4	8.1	1.2	29.3	28.1	52
5.8	6.1	14.2	8.1	-0.3	27.8	28.1	53
8.1	6.0	13.7	7.7	2.1	28.8	26.7	54
6.3	5.6	13.9	8.3	0.7	27.0	26.3	55
4.4	5.1	13.2	8.1	-0.7	26.1	26.8	56
4.4	5.3	13.1	7.8	-1.0	25.1	26.0	57
2.8	5.3	13.4	8.1	-2.6	24.1	26.6	58
2.9	4.8	13.0	8.2	-1.9	23.1	24.9	59
2.7	4.6	12.4	7.8	-1.9	22.9	24.8	60
0.6	3.8	12.0	8.1	-3.2	21.1	24.4	61
0.8	3.7	11.5	7.8	-2.9	21.5	24.4	62
0.8	2.9	11.0	8.1	-2.1	21.2	23.3	63
0.0	2.4	10.6	8.3	-2.4	21.7	24.1	平成元
0.4	2.0	10.4	8.4	-1.6	22.8	24.4	2
-0.8	1.5	10.2	8.7	-2.3	22.7	25.0	3
-1.2	1.0	9.9	8.9	-1.9	22.5	24.5	4
-0.3	0.5	9.7	8.8	-1.0	22.5	23.5	5
0.9	0.6	9.8	9.2	0.4	23.0	22.6	6
1.4	0.2	9.4	9.2	1.2	23.3	22.1	7
0.0	0.0	9.1	9.1	0.0	22.5	22.4	8
0.4	0.3	9.3	9.0	0.0	22.9	22.8	9
-0.1	-0.2	9.0	9.2	0.0	23.3	23.3	10
-0.7	-0.5	9.0	9.5	-0.1	23.1	23.2	11
-0.4	-0.5	9.0	9.6	0.1	23.0	22.9	12
-0.3	-0.3	9.2	9.5	0.0	23.6	23.7	13
-1.0	-0.6	8.8	9.4	-0.4	23.5	23.9	14
-2.3	-1.1	8.9	10.1	-1.1	22.7	23.8	15
-2.0	-1.3	8.8	10.1	-0.7	22.4	23.1	16
-4.3	-1.8	8.4	10.2	-2.4	21.2	23.7	17
-5.0	-2.0	8.6	10.5	-3.0	20.6	23.6	18
-6.9	-2.3	8.4	10.7	-4.6	19.8	24.4	19
-8.3	-3.0	8.5	11.4	-5.3	18.9	24.1	20
-6.4	-2.8	8.4	11.1	-3.6	19.3	23.0	21
-5.7	-3.6	8.1	11.7	-2.2	18.3	20.4	22
-5.4	-3.4	8.5	11.9	-2.1	18.1	20.2	23
-6.2	-3.8	8.2	12.0	-2.4	18.0	20.4	24
-7.3	-4.2	8.3	12.5	-3.1	17.6	20.7	25
-6.3	-4.5	8.0	12.5	-1.8	18.4	20.2	26
-6.7	-4.4	8.0	12.4	-2.3	18.1	20.3	27
-6.8	-5.0	8.1	13.1	-1.8	18.2	20.0	28
-7.7	-5.7	7.6	13.2	-2.0	17.9	19.9	29
-8.4	-5.4	7.7	13.1	-3.0	17.6	20.6	30
-0.7	0.3	0.1	-0.1	-1.0	-0.3	0.7	対前年比較

第4表 月別自然動態

(H29. 10. 1~H30. 9. 30)

月次		自然増減			出生			死亡		
		総数	男	女	総数	男	女	総数	男	女
実 数 (人)	総数	-3,031	-1,371	-1,660	4,295	2,242	2,053	7,326	3,613	3,713
	10月	-234	-117	-117	384	195	189	618	312	306
	11月	-289	-113	-176	358	199	159	647	312	335
	12月	-312	-131	-181	365	193	172	677	324	353
	1月	-394	-198	-196	360	173	187	754	371	383
	2月	-350	-152	-198	316	162	154	666	314	352
	3月	-216	-107	-109	375	189	186	591	296	295
	4月	-260	-121	-139	323	176	147	583	297	286
	5月	-249	-87	-162	367	206	161	616	293	323
	6月	-176	-94	-82	363	201	162	539	295	244
割 合 (%)	総数	-	-	-	100.0	100.0	100.0	100.0	100.0	100.0
	10月	-	-	-	8.9	8.7	9.2	8.4	8.6	8.2
	11月	-	-	-	8.3	8.9	7.7	8.8	8.6	9.0
	12月	-	-	-	8.5	8.6	8.4	9.2	9.0	9.5
	1月	-	-	-	8.4	7.7	9.1	10.3	10.3	10.3
	2月	-	-	-	7.4	7.2	7.5	9.1	8.7	9.5
	3月	-	-	-	8.7	8.4	9.1	8.1	8.2	7.9
	4月	-	-	-	7.5	7.9	7.2	8.0	8.2	7.7
	5月	-	-	-	8.5	9.2	7.8	8.4	8.1	8.7
	6月	-	-	-	8.5	9.0	7.9	7.4	8.2	6.6
7月	-	-	-	8.8	8.4	9.4	7.6	7.9	7.3	
8月	-	-	-	8.6	7.8	9.5	7.8	7.6	8.1	
9月	-	-	-	7.8	8.3	7.3	6.9	6.7	7.2	

第5表 県外地域別、年齢5歳階級別、男女別転入・転出者数

住所地	合計									0~4歳								
	転入			転出			社会増減			転入			転出			社会増減		
	総数	男	女	総数	男	女	総数	男	女	総数	男	女	総数	男	女	総数	男	女
北海道	91	61	30	94	52	42	-3	9	-12	9	7	2	12	5	7	-3	2	-5
青森県	17	10	7	32	16	16	-15	-6	-9	3	2	1	3	2	1	0	0	0
岩手県	8	5	3	19	10	9	-11	-5	-6	0	0	0	3	2	1	-3	-2	-1
宮城県	45	33	12	37	26	11	8	7	1	6	4	2	6	4	2	0	0	0
秋田県	4	3	1	13	9	4	-9	-6	-3	0	0	0	0	0	0	0	0	0
山形県	6	3	3	15	7	8	-9	-4	-5	0	0	0	1	1	0	-1	-1	0
福島県	22	20	2	39	25	14	-17	-5	-12	0	0	0	3	3	0	-3	-3	0
茨城県	53	35	18	69	35	34	-16	0	-16	3	1	2	4	2	2	-1	-1	0
栃木県	44	23	21	21	9	12	23	14	9	3	1	2	2	0	2	1	1	0
群馬県	30	19	11	29	17	12	1	2	-1	5	4	1	0	0	0	5	4	1
埼玉県	185	106	79	279	155	124	-94	-49	-45	16	10	6	16	8	8	0	2	-2
千葉県	220	140	80	208	122	86	12	18	-6	10	6	4	11	8	3	-1	-2	1
東京都	667	379	288	1,086	593	493	-419	-214	-205	49	30	19	40	19	21	9	11	-2
神奈川県	273	160	113	397	225	172	-124	-65	-59	17	9	8	17	8	9	0	1	-1
新潟県	25	10	15	28	14	14	-3	-4	1	1	1	0	2	1	1	-1	0	-1
富山県	17	11	6	25	15	10	-8	-4	-4	1	1	0	1	1	0	0	0	0
石川県	55	37	18	55	38	17	0	-1	1	1	1	0	10	8	2	-9	-7	-2
福井県	23	15	8	37	24	13	-14	-9	-5	3	1	2	3	3	0	0	-2	2
山梨県	16	12	4	21	8	13	-5	4	-9	1	1	0	0	0	0	1	1	0
長野県	31	22	9	58	30	28	-27	-8	-19	2	1	1	6	3	3	-4	-2	-2
岐阜県	52	37	15	59	38	21	-7	-1	-6	3	3	0	2	2	0	1	1	0
静岡県	103	72	31	133	72	61	-30	0	-30	13	9	4	13	7	6	0	2	-2
愛知県	225	140	85	351	230	121	-126	-90	-36	13	6	7	17	8	9	-4	-2	-2
三重県	57	35	22	83	49	34	-26	-14	-12	7	4	3	3	2	1	4	2	2
滋賀県	104	44	60	122	65	57	-18	-21	3	8	4	4	11	6	5	-3	-2	-1
京都府	287	165	122	333	174	159	-46	-9	-37	18	9	9	7	4	3	11	5	6
大阪府	975	522	453	1,302	610	692	-327	-88	-239	73	48	25	30	13	17	43	35	8
兵庫県	752	391	361	991	513	478	-239	-122	-117	53	25	28	44	26	18	9	-1	10
奈良県	64	38	26	81	42	39	-17	-4	-13	2	2	0	2	2	0	0	0	0
和歌山県	58	29	29	30	20	10	28	9	19	3	3	0	3	3	0	0	0	0
島根県	1,252	670	582	1,248	668	580	4	2	2	79	44	35	96	44	52	-17	0	-17
岡山県	904	495	409	1,018	576	442	-114	-81	-33	59	30	29	45	20	25	14	10	4
広島県	725	448	277	888	535	353	-163	-87	-76	45	23	22	57	26	31	-12	-3	-9
山口県	276	183	93	245	156	89	31	27	4	25	14	11	13	8	5	12	6	6
徳島県	53	30	23	63	37	26	-10	-7	-3	4	1	3	6	3	3	-2	-2	0
香川県	93	56	37	112	67	45	-19	-11	-8	10	6	4	10	4	6	0	2	-2
愛媛県	110	68	42	118	80	38	-8	-12	4	4	2	2	6	1	5	-2	1	-3
高知県	65	25	40	54	30	24	11	-5	16	3	1	2	1	0	1	2	1	1
福岡県	242	131	111	324	198	126	-82	-67	-15	17	5	12	27	12	15	-10	-7	-3
佐賀県	26	12	14	45	25	20	-19	-13	-6	2	1	1	3	2	1	-1	-1	0
長崎県	58	37	21	67	40	27	-9	-3	-6	3	1	2	2	0	2	1	1	0
熊本県	54	35	19	54	34	20	0	1	-1	4	3	1	7	6	1	-3	-3	0
大分県	34	21	13	46	26	20	-12	-5	-7	2	2	0	6	4	2	-4	-2	-2
宮崎県	49	23	26	55	32	23	-6	-9	3	7	3	4	5	4	1	2	-1	3
鹿児島県	51	23	28	56	28	28	-5	-5	0	4	0	4	6	2	4	-2	-2	0
沖縄県	77	42	35	87	53	34	-10	-11	1	9	4	5	5	4	1	4	0	4
外国	1,240	520	720	960	370	590	280	150	130	41	19	22	37	20	17	4	-1	5
不詳	42	30	12	58	21	37	-16	9	-25	0	0	0	1	0	1	-1	0	-1
計	9,860	5,426	4,434	11,545	6,219	5,326	-1,685	-793	-892	641	352	289	605	311	294	36	41	-5



第5表 県外地域別、年齢5歳階級別、男女別転入・転出者数(続き)

住所地	5～9歳									10～14歳								
	転入			転出			社会増減			転入			転出			社会増減		
	総数	男	女	総数	男	女	総数	男	女	総数	男	女	総数	男	女	総数	男	女
北海道	5	2	3	1	0	1	4	2	2	2	1	1	3	1	2	-1	0	-1
青森県	1	0	1	1	0	1	0	0	0	0	0	0	2	1	1	-2	-1	-1
岩手県	0	0	0	1	0	1	-1	0	-1	0	0	0	1	0	1	-1	0	-1
宮城県	3	1	2	2	1	1	1	0	1	0	0	0	1	1	0	-1	-1	0
秋田県	0	0	0	1	1	0	-1	-1	0	0	0	0	1	0	1	-1	0	-1
山形県	0	0	0	0	0	0	0	0	0	0	0	0	0	0	0	0	0	0
福島県	0	0	0	3	0	3	-3	0	-3	0	0	0	3	2	1	-3	-2	-1
茨城県	1	0	1	3	1	2	-2	-1	-1	2	2	0	0	0	0	2	2	0
栃木県	1	0	1	1	1	0	0	-1	1	0	0	0	0	0	0	0	0	0
群馬県	2	1	1	0	0	0	2	1	1	1	1	0	4	1	3	-3	0	-3
埼玉県	9	4	5	14	7	7	-5	-3	-2	6	4	2	10	5	5	-4	-1	-3
千葉県	4	3	1	7	4	3	-3	-1	-2	3	3	0	3	1	2	0	2	-2
東京都	30	16	14	18	10	8	12	6	6	11	6	5	10	3	7	1	3	-2
神奈川県	14	5	9	15	6	9	-1	-1	0	3	2	1	4	3	1	-1	-1	0
新潟県	0	0	0	1	0	1	-1	0	-1	0	0	0	0	0	0	0	0	0
富山県	1	1	0	0	0	0	1	1	0	0	0	0	0	0	0	0	0	0
石川県	4	1	3	0	0	0	4	1	3	1	0	1	1	1	0	0	-1	1
福井県	1	0	1	2	1	1	-1	-1	0	0	0	0	4	2	2	-4	-2	-2
山梨県	2	1	1	1	0	1	1	1	0	1	1	0	2	1	1	-1	0	-1
長野県	1	1	0	2	1	1	-1	0	-1	0	0	0	2	0	2	-2	0	-2
岐阜県	1	1	0	4	4	0	-3	-3	0	2	1	1	2	1	1	0	0	0
静岡県	2	2	0	5	2	3	-3	0	-3	2	1	1	2	1	1	0	0	0
愛知県	7	3	4	11	6	5	-4	-3	-1	4	4	0	2	0	2	2	4	-2
三重県	1	1	0	1	1	0	0	0	0	0	0	0	0	0	0	0	0	0
滋賀県	1	1	0	6	4	2	-5	-3	-2	0	0	0	1	1	0	-1	-1	0
京都府	8	8	0	5	5	0	3	3	0	2	2	0	7	5	2	-5	-3	-2
大阪府	45	17	28	21	14	7	24	3	21	12	8	4	17	11	6	-5	-3	-2
兵庫県	18	7	11	27	16	11	-9	-9	0	7	5	2	17	9	8	-10	-4	-6
奈良県	4	2	2	4	1	3	0	1	-1	0	0	0	4	2	2	-4	-2	-2
和歌山県	1	1	0	0	0	0	1	1	0	0	0	0	1	1	0	-1	-1	0
島根県	48	30	18	63	24	39	-15	6	-21	27	15	12	23	13	10	4	2	2
岡山県	29	10	19	28	19	9	1	-9	10	4	2	2	18	9	9	-14	-7	-7
広島県	33	16	17	30	18	12	3	-2	5	7	6	1	22	8	14	-15	-2	-13
山口県	12	6	6	17	8	9	-5	-2	-3	7	4	3	7	4	3	0	0	0
徳島県	1	1	0	1	1	0	0	0	0	0	0	0	0	0	0	0	0	0
香川県	3	1	2	4	1	3	-1	0	-1	0	0	0	3	2	1	-3	-2	-1
愛媛県	5	3	2	1	1	0	4	2	2	3	2	1	0	0	0	3	2	1
高知県	1	1	0	3	1	2	-2	0	-2	1	0	1	0	0	0	1	0	1
福岡県	5	3	2	20	12	8	-15	-9	-6	2	1	1	8	7	1	-6	-6	0
佐賀県	1	0	1	4	2	2	-3	-2	-1	3	0	3	0	0	0	3	0	3
長崎県	4	3	1	2	0	2	2	3	-1	0	0	0	0	0	0	0	0	0
熊本県	4	4	0	4	2	2	0	2	-2	1	1	0	0	0	0	1	1	0
大分県	0	0	0	0	0	0	0	0	0	1	0	1	0	0	0	1	0	1
宮崎県	4	1	3	3	2	1	1	-1	2	2	2	0	1	0	1	1	2	-1
鹿児島県	3	2	1	2	0	2	1	2	-1	3	1	2	1	0	1	2	1	1
沖縄県	3	1	2	5	3	2	-2	-2	0	5	3	2	2	2	0	3	1	2
外国	46	16	30	42	20	22	4	-4	8	44	21	23	25	13	12	19	8	11
不詳	0	0	0	0	0	0	0	0	0	0	0	0	0	0	0	0	0	0
計	369	177	192	386	200	186	-17	-23	6	169	99	70	214	111	103	-45	-12	-33

第5表 県外地域別、年齢5歳階級別、男女別転入・転出者数(続き)

住所地	15～19歳									20～24歳								
	転入			転出			社会増減			転入			転出			社会増減		
	総数	男	女	総数	男	女	総数	男	女	総数	男	女	総数	男	女	総数	男	女
北海道	5	4	1	12	6	6	-7	-2	-5	19	14	5	16	12	4	3	2	1
青森県	3	2	1	5	3	2	-2	-1	-1	0	0	0	0	0	0	0	0	0
岩手県	0	0	0	0	0	0	0	0	0	2	1	1	1	1	0	1	0	1
宮城県	0	0	0	1	1	0	-1	-1	0	4	2	2	4	4	0	0	-2	2
秋田県	0	0	0	0	0	0	0	0	0	0	0	0	4	3	1	-4	-3	-1
山形県	1	0	1	1	1	0	0	-1	1	0	0	3	0	3	-3	0	-3	
福島県	0	0	0	2	0	2	-2	0	-2	6	5	1	5	4	1	1	1	0
茨城県	2	1	1	3	2	1	-1	-1	0	6	4	2	14	7	7	-8	-3	-5
栃木県	3	2	1	4	2	2	-1	0	-1	9	1	8	5	1	4	4	0	4
群馬県	0	0	0	2	1	1	-2	-1	-1	2	0	2	4	3	1	-2	-3	1
埼玉県	6	4	2	22	12	10	-16	-8	-8	34	21	13	59	34	25	-25	-13	-12
千葉県	10	4	6	12	4	8	-2	0	-2	40	24	16	63	41	22	-23	-17	-6
東京都	14	6	8	81	41	40	-67	-35	-32	93	54	39	375	193	182	-282	-139	-143
神奈川県	6	5	1	36	21	15	-30	-16	-14	37	27	10	114	65	49	-77	-38	-39
新潟県	1	0	1	0	0	0	1	0	1	4	1	3	5	3	2	-1	-2	1
富山県	1	1	0	0	0	0	1	1	0	1	0	1	5	4	1	-4	-4	0
石川県	1	1	0	6	5	1	-5	-4	-1	4	4	0	9	4	5	-5	0	-5
福井県	1	1	0	2	1	1	-1	0	-1	4	3	1	5	4	1	-1	-1	0
山梨県	1	1	0	1	0	1	0	1	-1	3	3	0	4	3	1	-1	0	-1
長野県	3	3	0	1	1	0	2	2	0	10	8	2	8	5	3	2	3	-1
岐阜県	7	5	2	2	1	1	5	4	1	4	4	0	14	10	4	-10	-6	-4
静岡県	9	8	1	9	6	3	0	2	-2	27	22	5	22	13	9	5	9	-4
愛知県	16	10	6	31	23	8	-15	-13	-2	36	21	15	97	66	31	-61	-45	-16
三重県	5	4	1	5	3	2	0	1	-1	4	2	2	25	14	11	-21	-12	-9
滋賀県	10	2	8	6	1	5	4	1	3	15	5	10	27	18	9	-12	-13	1
京都府	23	18	5	51	29	22	-28	-11	-17	69	42	27	103	46	57	-34	-4	-30
大阪府	51	27	24	149	64	85	-98	-37	-61	171	87	84	463	191	272	-292	-104	-188
兵庫県	66	45	21	93	57	36	-27	-12	-15	152	82	70	324	156	168	-172	-74	-98
奈良県	1	0	1	11	4	7	-10	-4	-6	13	8	5	19	11	8	-6	-3	-3
和歌山県	4	0	4	2	2	0	2	-2	4	7	4	3	8	6	2	-1	-2	1
島根県	48	31	17	84	43	41	-36	-12	-24	213	104	109	209	113	96	4	-9	13
岡山県	69	30	39	100	65	35	-31	-35	4	203	117	86	284	147	137	-81	-30	-51
広島県	40	28	12	81	56	25	-41	-28	-13	116	76	40	156	98	58	-40	-22	-18
山口県	24	20	4	30	18	12	-6	2	-8	58	40	18	38	27	11	20	13	7
徳島県	3	1	2	4	1	3	-1	0	-1	9	4	5	13	7	6	-4	-3	-1
香川県	2	2	0	14	11	3	-12	-9	-3	19	9	10	14	6	8	5	3	2
愛媛県	26	21	5	16	13	3	10	8	2	10	5	5	29	18	11	-19	-13	-6
高知県	19	2	17	6	4	2	13	-2	15	14	5	9	6	3	3	8	2	6
福岡県	21	12	9	11	6	5	10	6	4	48	28	20	69	50	19	-21	-22	1
佐賀県	3	2	1	1	1	0	2	1	1	4	2	2	11	5	6	-7	-3	-4
長崎県	9	6	3	5	3	2	4	3	1	10	4	6	22	15	7	-12	-11	-1
熊本県	1	1	0	1	1	0	0	0	0	8	5	3	9	5	4	-1	0	-1
大分県	3	1	2	4	1	3	-1	0	-1	7	4	3	12	10	2	-5	-6	1
宮崎県	1	1	0	0	0	0	1	1	0	7	3	4	6	3	3	1	0	1
鹿児島県	1	1	0	4	4	0	-3	-3	0	14	3	11	9	1	8	5	2	3
沖縄県	6	2	4	4	2	2	2	0	2	7	4	3	10	6	4	-3	-2	-1
外国	99	47	52	21	8	13	78	39	39	337	142	195	174	67	107	163	75	88
不詳	0	0	0	2	1	1	-2	-1	-1	5	1	4	23	10	13	-18	-9	-9
計	625	362	263	938	529	409	-313	-167	-146	1,865	1,005	860	2,899	1,513	1,386	-1,034	-508	-526

第5表 県外地域別、年齢5歳階級別、男女別転入・転出者数(続き)

住所地	25～29歳									30～34歳								
	転入			転出			社会増減			転入			転出			社会増減		
	総数	男	女	総数	男	女	総数	男	女	総数	男	女	総数	男	女	総数	男	女
北海道	12	9	3	9	4	5	3	5	-2	12	5	7	9	4	5	3	1	2
青森県	4	1	3	8	5	3	-4	-4	0	1	1	0	2	0	2	-1	1	-2
岩手県	1	0	1	5	1	4	-4	-1	-3	0	0	0	0	0	0	0	0	0
宮城県	6	5	1	5	4	1	1	1	0	6	6	0	3	1	2	3	5	-2
秋田県	1	1	0	0	0	0	1	1	0	0	0	0	1	1	0	-1	-1	0
山形県	1	0	1	7	3	4	-6	-3	-3	1	1	0	1	0	1	0	1	-1
福島県	3	3	0	3	3	0	0	0	0	3	3	0	3	2	1	0	1	-1
茨城県	9	5	4	13	7	6	-4	-2	-2	4	3	1	10	4	6	-6	-1	-5
栃木県	9	8	1	2	1	1	7	7	0	5	1	4	2	1	1	3	0	3
群馬県	0	0	0	3	2	1	-3	-2	-1	3	2	1	3	2	1	0	0	0
埼玉県	26	13	13	34	21	13	-8	-8	0	28	18	10	37	16	21	-9	2	-11
千葉県	43	26	17	36	18	18	7	8	-1	28	19	9	18	11	7	10	8	2
東京都	106	63	43	204	122	82	-98	-59	-39	93	52	41	104	61	43	-11	-9	-2
神奈川県	50	27	23	54	37	17	-4	-10	6	34	18	16	49	25	24	-15	-7	-8
新潟県	2	1	1	2	2	0	0	-1	1	6	2	4	4	1	3	2	1	1
富山県	2	0	2	3	0	3	-1	0	-1	1	1	0	3	3	0	-2	-2	0
石川県	13	8	5	10	7	3	3	1	2	5	4	1	1	1	0	4	3	1
福井県	2	1	1	3	2	1	-1	-1	0	3	2	1	4	2	2	-1	0	-1
山梨県	3	3	0	2	0	2	1	3	-2	1	1	0	1	1	0	0	0	0
長野県	4	3	1	8	6	2	-4	-3	-1	3	1	2	6	3	3	-3	-2	-1
岐阜県	12	9	3	6	5	1	6	4	2	12	7	5	7	3	4	5	4	1
静岡県	12	10	2	22	13	9	-10	-3	-7	15	8	7	21	9	12	-6	-1	-5
愛知県	41	25	16	57	41	16	-16	-16	0	23	18	5	35	23	12	-12	-5	-7
三重県	9	7	2	11	6	5	-2	1	-3	6	3	3	7	4	3	-1	-1	0
滋賀県	23	9	14	16	6	10	7	3	4	10	5	5	17	7	10	-7	-2	-5
京都府	48	24	24	50	26	24	-2	-2	0	27	11	16	23	12	11	4	-1	5
大阪府	183	96	87	197	95	102	-14	1	-15	119	64	55	104	58	46	15	6	9
兵庫県	151	70	81	152	78	74	-1	-8	7	75	36	39	88	42	46	-13	-6	-7
奈良県	16	11	5	10	3	7	6	8	-2	7	2	5	6	3	3	1	-1	2
和歌山県	11	6	5	5	2	3	6	4	2	6	1	5	4	2	2	2	-1	3
島根県	229	115	114	199	103	96	30	12	18	170	86	84	160	87	73	10	-1	11
岡山県	155	70	85	130	79	51	25	-9	34	107	59	48	96	51	45	11	8	3
広島県	123	77	46	121	73	48	2	4	-2	75	41	34	101	64	37	-26	-23	-3
山口県	40	26	14	28	19	9	12	7	5	27	14	13	22	12	10	5	2	3
徳島県	12	5	7	5	2	3	7	3	4	5	5	0	6	3	3	-1	2	-3
香川県	17	10	7	13	9	4	4	1	3	14	9	5	14	7	7	0	2	-2
愛媛県	17	12	5	19	14	5	-2	-2	0	8	4	4	13	7	6	-5	-3	-2
高知県	8	4	4	9	6	3	-1	-2	1	2	1	1	4	3	1	-2	-2	0
福岡県	49	18	31	46	32	14	3	-14	17	35	22	13	49	24	25	-14	-2	-12
佐賀県	3	1	2	4	1	3	-1	0	-1	2	1	1	5	1	4	-3	0	-3
長崎県	6	3	3	5	4	1	1	-1	2	9	6	3	8	3	5	1	3	-2
熊本県	6	3	3	8	3	5	-2	0	-2	9	5	4	9	6	3	0	-1	1
大分県	2	1	1	6	1	5	-4	0	-4	3	3	0	6	4	2	-3	-1	-2
宮崎県	9	3	6	7	3	4	2	0	2	6	3	3	7	2	5	-1	1	-2
鹿児島県	4	3	1	4	4	0	0	-1	1	4	1	3	9	7	2	-5	-6	1
沖縄県	3	1	2	21	11	10	-18	-10	-8	9	6	3	12	6	6	-3	0	-3
外国	209	94	115	234	95	139	-25	-1	-24	165	63	102	150	46	104	15	17	-2
不詳	6	1	5	10	2	8	-4	-1	-3	1	1	0	7	2	5	-6	-1	-5
計	1,701	891	810	1,806	981	825	-105	-90	-15	1,188	625	563	1,251	637	614	-63	-12	-51

第5表 県外地域別、年齢5歳階級別、男女別転入・転出者数(続き)

住所地	35~39歳									40~44歳								
	転入			転出			社会増減			転入			転出			社会増減		
	総数	男	女	総数	男	女	総数	男	女	総数	男	女	総数	男	女	総数	男	女
北海道	8	3	5	13	9	4	-5	-6	1	7	5	2	6	3	3	1	2	-1
青森県	2	1	1	5	1	4	-3	0	-3	1	1	0	0	0	0	1	1	0
岩手県	1	1	0	1	1	0	0	0	0	1	1	0	5	3	2	-4	-2	-2
宮城県	6	4	2	2	1	1	4	3	1	5	3	2	4	4	0	1	-1	2
秋田県	1	1	0	2	2	0	-1	-1	0	0	0	0	1	0	1	-1	0	-1
山形県	1	1	0	0	0	0	1	1	0	0	0	0	1	1	0	-1	-1	0
福島県	5	4	1	5	2	3	0	2	-2	3	3	0	3	2	1	0	1	-1
茨城県	3	3	0	8	5	3	-5	-2	-3	9	5	4	2	0	2	7	5	2
栃木県	4	3	1	4	2	2	0	1	-1	3	2	1	1	1	0	2	1	1
群馬県	6	3	3	6	5	1	0	-2	2	2	2	0	1	1	0	1	1	0
埼玉県	14	8	6	18	7	11	-4	1	-5	13	7	6	23	13	10	-10	-6	-4
千葉県	19	11	8	16	9	7	3	2	1	18	13	5	13	9	4	5	4	1
東京都	77	37	40	76	40	36	1	-3	4	55	32	23	49	30	19	6	2	4
神奈川県	31	21	10	33	15	18	-2	6	-8	19	12	7	15	12	3	4	0	4
新潟県	2	1	1	3	2	1	-1	-1	0	3	1	2	1	1	0	2	0	2
富山県	2	2	0	3	1	2	-1	1	-2	3	2	1	0	0	0	3	2	1
石川県	7	4	3	7	5	2	0	-1	1	5	4	1	3	3	0	2	1	1
福井県	2	1	1	4	1	3	-2	0	-2	0	0	0	4	3	1	-4	-3	-1
山梨県	0	0	0	2	0	2	-2	0	-2	1	0	1	1	1	0	0	-1	1
長野県	2	1	1	6	1	5	-4	0	-4	3	2	1	7	4	3	-4	-2	-2
岐阜県	4	3	1	5	2	3	-1	1	-2	3	2	1	6	3	3	-3	-1	-2
静岡県	8	5	3	11	6	5	-3	-1	-2	5	1	4	8	5	3	-3	-4	1
愛知県	18	13	5	28	17	11	-10	-4	-6	18	11	7	24	15	9	-6	-4	-2
三重県	6	3	3	10	6	4	-4	-3	-1	4	2	2	11	8	3	-7	-6	-1
滋賀県	7	4	3	7	4	3	0	0	0	7	1	6	6	4	2	1	-3	4
京都府	30	15	15	14	5	9	16	10	6	10	5	5	15	11	4	-5	-6	1
大阪府	80	37	43	66	37	29	14	0	14	54	33	21	57	33	24	-3	0	-3
兵庫県	51	25	26	67	34	33	-16	-9	-7	39	23	16	35	18	17	4	5	-1
奈良県	2	2	0	7	5	2	-5	-3	-2	7	3	4	6	4	2	1	-1	2
和歌山県	5	3	2	1	1	0	4	2	2	3	2	1	2	1	1	1	1	0
島根県	119	67	52	129	80	49	-10	-13	3	94	48	46	88	39	49	6	9	-3
岡山県	70	44	26	76	41	35	-6	3	-9	56	36	20	60	37	23	-4	-1	-3
広島県	76	44	32	88	45	43	-12	-1	-11	58	36	22	76	39	37	-18	-3	-15
山口県	28	18	10	25	15	10	3	3	0	15	15	0	17	12	5	-2	3	-5
徳島県	6	2	4	8	5	3	-2	-3	1	5	5	0	2	2	0	3	3	0
香川県	11	8	3	13	9	4	-2	-1	-1	7	5	2	4	3	1	3	2	1
愛媛県	9	4	5	6	5	1	3	-1	4	5	4	1	5	4	1	0	0	0
高知県	3	1	2	4	1	3	-1	0	-1	2	1	1	4	1	3	-2	0	-2
福岡県	20	13	7	32	19	13	-12	-6	-6	12	6	6	22	13	9	-10	-7	-3
佐賀県	0	0	0	7	7	0	-7	-7	0	5	2	3	4	2	2	1	0	1
長崎県	7	6	1	10	5	5	-3	1	-4	2	2	0	2	2	0	0	0	0
熊本県	6	2	4	7	5	2	-1	-3	2	7	5	2	6	5	1	1	0	1
大分県	4	4	0	5	3	2	-1	1	-2	1	1	0	1	0	1	0	1	-1
宮崎県	4	0	4	11	7	4	-7	-7	0	4	3	1	3	2	1	1	1	0
鹿児島県	7	4	3	5	2	3	2	2	0	5	3	2	4	2	2	1	1	0
沖縄県	16	10	6	6	3	3	10	7	3	7	4	3	6	5	1	1	-1	2
外国	94	30	64	108	33	75	-14	-3	-11	74	18	56	82	21	61	-8	-3	-5
不詳	2	2	0	2	0	2	0	2	-2	5	4	1	6	2	4	-1	2	-3
計	886	479	407	972	511	461	-86	-32	-54	665	376	289	702	384	318	-37	-8	-29

第5表 県外地域別、年齢5歳階級別、男女別転入・転出者数(続き)

住所地	45～49歳									50～54歳								
	転入			転出			社会増減			転入			転出			社会増減		
	総数	男	女	総数	男	女	総数	男	女	総数	男	女	総数	男	女	総数	男	女
北海道	5	5	0	6	5	1	-1	0	-1	2	1	1	2	2	0	0	-1	1
青森県	1	1	0	2	1	1	-1	0	-1	0	0	0	2	2	0	-2	-2	0
岩手県	0	0	0	0	0	0	0	0	0	0	0	0	2	2	0	-2	-2	0
宮城県	7	7	0	5	3	2	2	4	-2	1	0	1	2	1	1	-1	-1	0
秋田県	0	0	0	1	0	1	-1	0	-1	0	0	0	1	1	0	-1	-1	0
山形県	1	0	1	1	1	0	0	-1	1	1	1	0	0	0	0	1	1	0
福島県	1	1	0	5	4	1	-4	-3	-1	1	1	0	2	1	1	-1	0	-1
茨城県	3	2	1	1	1	0	2	1	1	3	2	1	4	3	1	-1	-1	0
栃木県	1	1	0	0	0	0	1	1	0	2	2	0	0	0	0	2	2	0
群馬県	2	1	1	2	0	2	0	1	-1	2	1	1	2	1	1	0	0	0
埼玉県	12	7	5	14	11	3	-2	-4	2	4	0	4	11	7	4	-7	-7	0
千葉県	12	8	4	10	7	3	2	1	1	10	7	3	4	2	2	6	5	1
東京都	40	29	11	36	26	10	4	3	1	22	17	5	17	10	7	5	7	-2
神奈川県	12	3	9	21	10	11	-9	-7	-2	10	7	3	13	11	2	-3	-4	1
新潟県	2	2	0	3	1	2	-1	1	-2	1	1	0	4	2	2	-3	-1	-2
富山県	1	1	0	2	2	0	-1	-1	0	1	0	1	3	2	1	-2	-2	0
石川県	5	4	1	3	1	2	2	3	-1	4	3	1	2	2	0	2	1	1
福井県	1	1	0	2	2	0	-1	-1	0	2	1	1	0	0	0	2	1	1
山梨県	0	0	0	0	0	0	0	0	0	0	0	0	2	1	1	-2	-1	-1
長野県	2	2	0	3	2	1	-1	0	-1	0	0	0	3	2	1	-3	-2	-1
岐阜県	2	1	1	3	2	1	-1	-1	0	1	1	0	4	4	0	-3	-3	0
静岡県	4	2	2	9	5	4	-5	-3	-2	3	2	1	2	1	1	1	1	0
愛知県	18	11	7	15	10	5	3	1	2	6	4	2	13	7	6	-7	-3	-4
三重県	3	2	1	5	3	2	-2	-1	-1	3	1	2	2	1	1	1	0	1
滋賀県	8	5	3	7	4	3	1	1	0	3	2	1	8	6	2	-5	-4	-1
京都府	13	9	4	17	10	7	-4	-1	-3	9	6	3	7	5	2	2	1	1
大阪府	34	22	12	62	33	29	-28	-11	-17	25	18	7	37	16	21	-12	2	-14
兵庫県	35	18	17	35	19	16	0	-1	1	20	13	7	22	16	6	-2	-3	1
奈良県	3	3	0	2	2	0	1	1	0	1	1	0	2	1	1	-1	0	-1
和歌山県	7	5	2	2	1	1	5	4	1	1	0	1	0	0	0	1	0	1
島根県	56	39	17	57	40	17	-1	-1	0	52	32	20	42	25	17	10	7	3
岡山県	36	26	10	51	33	18	-15	-7	-8	37	27	10	45	33	12	-8	-6	-2
広島県	51	32	19	52	38	14	-1	-6	5	42	33	9	48	37	11	-6	-4	-2
山口県	14	9	5	10	8	2	4	1	3	13	9	4	13	8	5	0	1	-1
徳島県	1	1	0	5	4	1	-4	-3	-1	1	1	0	3	2	1	-2	-1	-1
香川県	2	2	0	4	1	3	-2	1	-3	3	2	1	6	5	1	-3	-3	0
愛媛県	15	6	9	11	8	3	4	-2	6	6	4	2	5	4	1	1	0	1
高知県	4	3	1	5	2	3	-1	1	-2	5	4	1	6	4	2	-1	0	-1
福岡県	12	8	4	12	8	4	0	0	0	3	2	1	10	8	2	-7	-6	-1
佐賀県	3	3	0	3	2	1	0	1	-1	0	0	0	2	2	0	-2	-2	0
長崎県	2	2	0	2	2	0	0	0	0	1	1	0	1	1	0	0	0	0
熊本県	3	3	0	0	0	0	3	3	0	1	0	1	1	0	1	0	0	0
大分県	3	2	1	3	2	1	0	0	0	6	2	4	0	0	0	6	2	4
宮崎県	1	1	0	3	2	1	-2	-1	-1	3	2	1	4	4	0	-1	-2	1
鹿児島県	2	2	0	5	2	3	-3	0	-3	2	1	1	0	0	0	2	1	1
沖縄県	4	1	3	6	4	2	-2	-3	1	3	2	1	4	3	1	-1	-1	0
外国	45	17	28	36	15	21	9	2	7	36	20	16	17	10	7	19	10	9
不詳	5	5	0	3	1	2	2	4	-2	3	3	0	1	1	0	2	2	0
計	494	315	179	542	338	204	-48	-23	-25	355	237	118	381	256	125	-26	-19	-7

第5表 県外地域別、年齢5歳階級別、男女別転入・転出者数(続き)

住所地	55～59歳									60～64歳								
	転入			転出			社会増減			転入			転出			社会増減		
	総数	男	女	総数	男	女	総数	男	女	総数	男	女	総数	男	女	総数	男	女
北海道	3	3	0	1	1	0	2	2	0	1	1	0	0	0	0	1	1	0
青森県	0	0	0	2	1	1	-2	-1	-1	0	0	0	0	0	0	0	0	0
岩手県	1	0	1	0	0	0	1	0	1	1	1	0	0	0	0	1	1	0
宮城県	1	1	0	0	0	0	1	1	0	0	0	0	2	1	1	-2	-1	-1
秋田県	2	1	1	1	1	0	1	0	1	0	0	0	0	0	0	0	0	0
山形県	0	0	0	0	0	0	0	0	0	0	0	0	0	0	0	0	0	0
福島県	0	0	0	1	1	0	-1	-1	0	0	0	0	1	1	0	-1	-1	0
茨城県	3	2	1	3	2	1	0	0	0	4	4	0	1	0	1	3	4	-1
栃木県	0	0	0	0	0	0	0	0	0	0	0	0	0	0	0	0	0	0
群馬県	4	3	1	0	0	0	4	3	1	1	1	0	0	0	0	1	1	0
埼玉県	3	2	1	6	5	1	-3	-3	0	3	2	1	6	5	1	-3	-3	0
千葉県	8	5	3	3	1	2	5	4	1	5	3	2	2	2	0	3	1	2
東京都	22	13	9	26	16	10	-4	-3	-1	20	9	11	9	5	4	11	4	7
神奈川県	12	7	5	6	3	3	6	4	2	15	8	7	5	2	3	10	6	4
新潟県	1	0	1	1	1	0	0	-1	1	0	0	0	0	0	0	0	0	0
富山県	2	1	1	2	2	0	0	-1	1	1	1	0	1	0	1	0	1	-1
石川県	3	2	1	0	0	0	3	2	1	1	1	0	2	0	2	-1	1	-2
福井県	4	4	0	3	3	0	1	1	0	0	0	0	0	0	0	0	0	0
山梨県	2	1	1	0	0	0	2	1	1	0	0	0	1	0	1	-1	0	-1
長野県	0	0	0	2	2	0	-2	-2	0	0	0	0	0	0	0	0	0	0
岐阜県	0	0	0	0	0	0	0	0	0	0	0	0	0	0	0	0	0	0
静岡県	1	1	0	3	2	1	-2	-1	-1	1	1	0	1	1	0	0	0	0
愛知県	9	4	5	9	7	2	0	-3	3	3	2	1	3	3	0	0	-1	1
三重県	2	1	1	1	1	0	1	0	1	2	1	1	0	0	0	2	1	1
滋賀県	2	1	1	2	2	0	0	-1	1	2	2	0	3	1	2	-1	1	-2
京都府	11	5	6	7	4	3	4	1	3	6	3	3	8	5	3	-2	-2	0
大阪府	15	6	9	14	6	8	1	0	1	28	20	8	17	12	5	11	8	3
兵庫県	14	8	6	18	9	9	-4	-1	-3	20	12	8	19	12	7	1	0	1
奈良県	1	0	1	1	1	0	0	-1	1	1	1	0	0	0	0	1	1	0
和歌山県	5	2	3	1	1	0	4	1	3	1	1	0	0	0	0	1	1	0
島根県	38	24	14	39	25	14	-1	-1	0	19	12	7	21	15	6	-2	-3	1
岡山県	25	17	8	21	14	7	4	3	1	20	12	8	13	9	4	7	3	4
広島県	25	19	6	23	16	7	2	3	-1	15	9	6	13	8	5	2	1	1
山口県	6	5	1	12	9	3	-6	-4	-2	0	0	0	7	5	2	-7	-5	-2
徳島県	1	1	0	5	3	2	-4	-2	-2	3	2	1	0	0	0	3	2	1
香川県	2	1	1	11	7	4	-9	-6	-3	0	0	0	2	2	0	-2	-2	0
愛媛県	2	1	1	5	4	1	-3	-3	0	0	0	0	1	0	1	-1	0	-1
高知県	2	2	0	1	1	0	1	1	0	0	0	0	2	2	0	-2	-2	0
福岡県	11	8	3	6	1	5	5	7	-2	4	3	1	8	5	3	-4	-2	-2
佐賀県	0	0	0	0	0	0	0	0	0	0	0	0	1	0	1	-1	0	-1
長崎県	1	0	1	3	3	0	-2	-3	1	2	1	1	2	1	1	0	0	0
熊本県	2	2	0	1	1	0	1	1	0	0	0	0	1	0	1	-1	0	-1
大分県	0	0	0	0	0	0	0	0	0	0	0	0	1	1	0	-1	-1	0
宮崎県	0	0	0	1	1	0	-1	-1	0	0	0	0	0	0	0	0	0	0
鹿児島県	1	1	0	2	2	0	-1	-1	0	0	0	0	1	0	1	-1	0	-1
沖縄県	2	2	0	1	1	0	1	1	0	0	0	0	1	1	0	-1	-1	0
外国	22	15	7	16	10	6	6	5	1	20	14	6	13	10	3	7	4	3
不詳	3	3	0	2	1	1	1	2	-1	3	3	0	0	0	0	3	3	0
計	274	174	100	262	171	91	12	3	9	202	130	72	168	109	59	34	21	13

第5表 県外地域別、年齢5歳階級別、男女別転入・転出者数(続き)

住所地	65~69歳									70~74歳								
	転入			転出			社会増減			転入			転出			社会増減		
	総数	男	女	総数	男	女	総数	男	女	総数	男	女	総数	男	女	総数	男	女
北海道	1	1	0	0	0	0	1	1	0	0	0	0	0	0	0	0	0	0
青森県	1	1	0	0	0	0	1	1	0	0	0	0	0	0	0	0	0	0
岩手県	1	1	0	0	0	0	1	1	0	0	0	0	0	0	0	0	0	0
宮城県	0	0	0	0	0	0	0	0	0	0	0	0	0	0	0	0	0	0
秋田県	0	0	0	0	0	0	0	0	0	0	0	0	0	0	0	0	0	0
山形県	0	0	0	0	0	0	0	0	0	0	0	0	0	0	0	0	0	0
福島県	0	0	0	0	0	0	0	0	0	0	0	0	0	0	0	0	0	0
茨城県	1	1	0	2	1	1	-1	0	-1	0	0	0	0	0	0	0	0	0
栃木県	2	1	1	0	0	0	2	1	1	1	1	0	0	0	0	1	1	0
群馬県	0	0	0	1	1	0	-1	-1	0	0	0	0	0	0	0	0	0	0
埼玉県	4	2	2	3	2	1	1	0	1	3	3	0	2	1	1	1	2	-1
千葉県	5	4	1	1	1	0	4	3	1	3	2	1	0	0	0	3	2	1
東京都	13	8	5	13	7	6	0	1	-1	6	2	4	5	3	2	1	-1	2
神奈川県	6	5	1	5	4	1	1	1	0	2	2	0	2	0	2	0	2	-2
新潟県	0	0	0	0	0	0	0	0	0	0	0	1	0	1	-1	0	-1	
富山県	0	0	0	0	0	0	0	0	0	0	0	0	0	0	0	0	0	0
石川県	1	0	1	1	1	0	0	-1	1	0	0	0	0	0	0	0	0	0
福井県	0	0	0	0	0	0	0	0	0	0	0	0	0	0	0	0	0	0
山梨県	0	0	0	2	1	1	-2	-1	-1	0	0	0	1	0	1	-1	0	-1
長野県	0	0	0	2	0	2	-2	0	-2	0	0	0	0	0	0	0	0	0
岐阜県	1	0	1	2	1	1	-1	-1	0	0	0	0	0	0	0	0	0	0
静岡県	0	0	0	0	0	0	0	0	0	0	0	1	0	1	-1	0	-1	
愛知県	5	4	1	4	2	2	1	2	-1	1	0	1	1	0	1	0	0	0
三重県	3	3	0	0	0	0	3	3	0	1	1	0	0	0	0	1	1	0
滋賀県	6	3	3	2	1	1	4	2	2	1	0	1	0	0	1	0	1	1
京都府	5	3	2	4	3	1	1	0	1	3	2	1	2	1	1	1	1	0
大阪府	35	21	14	13	8	5	22	13	9	6	3	3	11	8	3	-5	-5	0
兵庫県	17	11	6	10	7	3	7	4	3	7	3	4	6	1	5	1	2	-1
奈良県	3	2	1	0	0	0	3	2	1	2	1	1	4	1	3	-2	0	-2
和歌山県	2	1	1	0	0	0	2	1	1	0	0	0	0	0	0	0	0	0
島根県	15	8	7	16	9	7	-1	-1	0	9	2	7	5	3	2	4	-1	5
岡山県	12	7	5	21	10	11	-9	-3	-6	6	3	3	13	6	7	-7	-3	-4
広島県	4	2	2	9	6	3	-5	-4	-1	7	5	2	2	0	2	5	5	0
山口県	3	2	1	3	2	1	0	0	0	1	0	1	2	0	2	-1	0	-1
徳島県	1	1	0	2	2	0	-1	-1	0	0	0	1	1	0	-1	-1	0	0
香川県	1	0	1	0	0	0	1	0	1	1	1	0	0	0	1	1	0	0
愛媛県	0	0	0	0	0	0	0	0	0	0	0	1	1	0	-1	-1	0	0
高知県	0	0	0	2	2	0	-2	-2	0	0	0	0	0	0	0	0	0	0
福岡県	3	2	1	1	0	1	2	2	0	0	0	0	2	1	1	-2	-1	-1
佐賀県	0	0	0	0	0	0	0	0	0	0	0	0	0	0	0	0	0	0
長崎県	2	2	0	2	1	1	0	1	-1	0	0	0	0	0	0	0	0	0
熊本県	2	1	1	0	0	0	2	1	1	0	0	0	0	0	0	0	0	0
大分県	0	0	0	1	0	1	-1	0	-1	0	0	0	0	0	0	0	0	0
宮崎県	1	1	0	2	1	1	-1	0	-1	0	0	0	0	0	0	0	0	0
鹿児島県	1	1	0	2	1	1	-1	0	-1	0	0	1	1	0	-1	-1	0	0
沖縄県	1	1	0	1	0	1	0	1	-1	2	1	1	1	1	0	1	0	1
外国	3	1	2	1	0	1	2	1	1	3	2	1	2	2	0	1	0	1
不詳	4	3	1	0	0	0	4	3	1	3	3	0	1	1	0	2	2	0
計	165	104	61	128	74	54	37	30	7	68	37	31	67	32	35	1	5	-4

第5表 県外地域別、年齢5歳階級別、男女別転入・転出者数(続き)

住所地	75~79歳									80~84歳								
	転入			転出			社会増減			転入			転出			社会増減		
	総数	男	女	総数	男	女	総数	男	女	総数	男	女	総数	男	女	総数	男	女
北海道	0	0	0	1	0	1	-1	0	-1	0	0	0	2	0	2	-2	0	-2
青森県	0	0	0	0	0	0	0	0	0	0	0	0	0	0	0	0	0	0
岩手県	0	0	0	0	0	0	0	0	0	0	0	0	0	0	0	0	0	0
宮城県	0	0	0	0	0	0	0	0	0	0	0	0	0	0	0	0	0	0
秋田県	0	0	0	0	0	0	0	0	0	0	0	0	0	0	0	0	0	0
山形県	0	0	0	0	0	0	0	0	0	0	0	0	0	0	0	0	0	0
福島県	0	0	0	0	0	0	0	0	0	0	0	0	0	0	0	0	0	0
茨城県	0	0	0	0	0	0	0	0	0	0	0	0	1	0	1	-1	0	-1
栃木県	0	0	0	0	0	0	0	0	0	0	0	0	0	0	0	0	0	0
群馬県	0	0	0	0	0	0	0	0	0	0	0	0	1	0	1	-1	0	-1
埼玉県	1	0	1	2	0	2	-1	0	-1	1	0	1	2	1	1	-1	-1	0
千葉県	0	0	0	4	2	2	-4	-2	-2	0	0	0	3	1	2	-3	-1	-2
東京都	2	1	1	4	1	3	-2	0	-2	8	3	5	7	2	5	1	1	0
神奈川県	5	2	3	2	1	1	3	1	2	0	0	0	2	1	1	-2	-1	-1
新潟県	0	0	0	0	0	0	0	0	0	0	0	0	0	0	0	0	0	0
富山県	0	0	0	1	0	1	-1	0	-1	0	0	0	1	0	1	-1	0	-1
石川県	0	0	0	0	0	0	0	0	0	0	0	0	0	0	0	0	0	0
福井県	0	0	0	1	0	1	-1	0	-1	0	0	0	0	0	0	0	0	0
山梨県	0	0	0	1	0	1	-1	0	-1	0	0	0	0	0	0	0	0	0
長野県	0	0	0	0	0	0	0	0	0	0	0	0	2	0	2	-2	0	-2
岐阜県	0	0	0	0	0	0	0	0	0	0	0	0	1	0	1	-1	0	-1
静岡県	0	0	0	1	0	1	-1	0	-1	1	0	1	1	0	1	0	0	0
愛知県	3	2	1	3	1	2	0	1	-1	3	2	1	0	0	0	3	2	1
三重県	0	0	0	0	0	0	0	0	0	1	0	1	0	0	0	1	0	1
滋賀県	0	0	0	0	0	0	0	0	0	0	0	0	1	0	1	-1	0	-1
京都府	2	2	0	5	1	4	-3	1	-4	2	0	2	5	2	3	-3	-2	-1
大阪府	15	8	7	12	3	9	3	5	-2	10	4	6	12	4	8	-2	0	-2
兵庫県	9	4	5	8	3	5	1	1	0	4	2	2	9	6	3	-5	-4	-1
奈良県	0	0	0	1	1	0	-1	-1	0	0	0	0	0	0	0	0	0	0
和歌山県	0	0	0	0	0	0	0	0	0	2	0	2	1	0	1	1	0	1
島根県	8	3	5	4	1	3	4	2	2	7	2	5	3	2	1	4	0	4
岡山県	4	3	1	4	2	2	0	1	-1	7	0	7	4	0	4	3	0	3
広島県	5	1	4	2	1	1	3	0	3	2	0	2	3	0	3	-1	0	-1
山口県	1	1	0	1	1	0	0	0	0	1	0	1	0	0	0	1	0	1
徳島県	0	0	0	1	1	0	-1	-1	0	1	0	1	0	0	0	1	0	1
香川県	0	0	0	0	0	0	0	0	0	0	0	0	0	0	0	0	0	0
愛媛県	0	0	0	0	0	0	0	0	0	0	0	0	0	0	0	0	0	0
高知県	0	0	0	0	0	0	0	0	0	1	0	1	0	0	0	1	0	1
福岡県	0	0	0	0	0	0	0	0	0	0	0	0	1	0	1	-1	0	-1
佐賀県	0	0	0	0	0	0	0	0	0	0	0	0	0	0	0	0	0	0
長崎県	0	0	0	0	0	0	0	0	0	0	0	0	1	0	1	-1	0	-1
熊本県	0	0	0	0	0	0	0	0	0	0	0	0	0	0	0	0	0	0
大分県	1	1	0	0	0	0	1	1	0	0	0	0	0	0	0	0	0	0
宮崎県	0	0	0	1	0	1	-1	0	-1	0	0	0	0	0	0	0	0	0
鹿児島県	0	0	0	0	0	0	0	0	0	0	0	0	0	0	0	0	0	0
沖縄県	0	0	0	2	1	1	-2	-1	-1	0	0	0	0	0	0	0	0	0
外国	2	1	1	1	0	1	1	1	0	0	0	0	1	0	1	-1	0	-1
不詳	1	0	1	0	0	0	1	0	1	1	1	0	0	0	0	1	1	0
計	59	29	30	62	20	42	-3	9	-12	52	14	38	64	19	45	-12	-5	-7



第5表 県外地域別、年齢5歳階級別、男女別転入・転出者数(続き)

住所地	85~89歳									90~94歳								
	転入			転出			社会増減			転入			転出			社会増減		
	総数	男	女	総数	男	女	総数	男	女	総数	男	女	総数	男	女	総数	男	女
北海道	0	0	0	0	0	0	0	0	0	0	0	0	1	0	1	-1	0	-1
青森県	0	0	0	0	0	0	0	0	0	0	0	0	0	0	0	0	0	0
岩手県	0	0	0	0	0	0	0	0	0	0	0	0	0	0	0	0	0	0
宮城県	0	0	0	0	0	0	0	0	0	0	0	0	0	0	0	0	0	0
秋田県	0	0	0	0	0	0	0	0	0	0	0	0	0	0	0	0	0	0
山形県	0	0	0	0	0	0	0	0	0	0	0	0	0	0	0	0	0	0
福島県	0	0	0	0	0	0	0	0	0	0	0	0	0	0	0	0	0	0
茨城県	0	0	0	0	0	0	0	0	0	0	0	0	0	0	0	0	0	0
栃木県	0	0	0	0	0	0	0	0	0	0	0	0	0	0	0	0	0	0
群馬県	0	0	0	0	0	0	0	0	0	0	0	0	0	0	0	0	0	0
埼玉県	2	1	1	0	0	0	2	1	1	0	0	0	0	0	0	0	0	0
千葉県	1	1	0	2	1	1	-1	0	-1	1	1	0	0	0	0	1	1	0
東京都	5	1	4	7	1	6	-2	0	-2	1	0	1	4	3	1	-3	-3	0
神奈川県	0	0	0	3	1	2	-3	-1	-2	0	0	1	0	1	-1	0	-1	0
新潟県	1	0	1	1	0	1	0	0	0	1	0	1	0	0	0	1	0	1
富山県	0	0	0	0	0	0	0	0	0	0	0	0	0	0	0	0	0	0
石川県	0	0	0	0	0	0	0	0	0	0	0	0	0	0	0	0	0	0
福井県	0	0	0	0	0	0	0	0	0	0	0	0	0	0	0	0	0	0
山梨県	0	0	0	0	0	0	0	0	0	1	0	1	0	0	0	1	0	1
長野県	0	0	0	0	0	0	0	0	0	1	0	1	0	0	0	1	0	1
岐阜県	0	0	0	0	0	0	0	0	0	0	0	0	0	0	0	0	0	0
静岡県	0	0	0	2	1	1	-2	-1	-1	0	0	0	0	0	0	0	0	0
愛知県	0	0	0	1	1	0	-1	-1	0	0	0	0	0	0	0	0	0	0
三重県	0	0	0	1	0	1	-1	0	-1	0	0	0	1	0	1	-1	0	-1
滋賀県	1	0	1	0	0	0	1	0	1	0	0	0	1	0	1	-1	0	-1
京都府	1	1	0	1	0	1	0	1	-1	0	0	0	2	0	2	-2	0	-2
大阪府	12	2	10	9	3	6	3	-1	4	6	0	6	9	1	8	-3	-1	-2
兵庫県	6	2	4	9	1	8	-3	1	-4	6	0	6	7	3	4	-1	-3	2
奈良県	1	0	1	1	1	0	0	-1	1	0	0	0	0	0	0	0	0	0
和歌山県	0	0	0	0	0	0	0	0	0	0	0	0	0	0	0	0	0	0
島根県	14	6	8	5	2	3	9	4	5	5	2	3	3	0	3	2	2	0
岡山県	1	1	0	6	0	6	-5	1	-6	4	1	3	2	1	1	2	0	2
広島県	1	0	1	1	0	1	0	0	0	0	0	0	3	2	1	-3	-2	-1
山口県	0	0	0	0	0	0	0	0	0	1	0	1	0	0	0	1	0	1
徳島県	0	0	0	0	0	0	0	0	0	0	0	1	0	1	-1	0	-1	
香川県	1	0	1	0	0	0	1	0	1	0	0	0	0	0	0	0	0	0
愛媛県	0	0	0	0	0	0	0	0	0	0	0	0	0	0	0	0	0	0
高知県	0	0	0	1	0	1	-1	0	-1	0	0	0	0	0	0	0	0	0
福岡県	0	0	0	0	0	0	0	0	0	0	0	0	0	0	0	0	0	0
佐賀県	0	0	0	0	0	0	0	0	0	0	0	0	0	0	0	0	0	0
長崎県	0	0	0	0	0	0	0	0	0	0	0	0	0	0	0	0	0	0
熊本県	0	0	0	0	0	0	0	0	0	0	0	0	0	0	0	0	0	0
大分県	1	0	1	1	0	1	0	0	0	0	0	0	0	0	0	0	0	0
宮崎県	0	0	0	1	1	0	-1	-1	0	0	0	0	0	0	0	0	0	0
鹿児島県	0	0	0	0	0	0	0	0	0	0	0	0	0	0	0	0	0	0
沖縄県	0	0	0	0	0	0	0	0	0	0	0	0	0	0	0	0	0	0
外国	0	0	0	0	0	0	0	0	0	0	0	0	0	0	0	0	0	0
不詳	0	0	0	0	0	0	0	0	0	0	0	0	0	0	0	0	0	0
計	48	15	33	52	13	39	-4	2	-6	27	4	23	35	10	25	-8	-6	-2

第5表 県外地域別、年齢5歳階級別、男女別転入・転出者数(続き)

住所地	95歳以上								
	転入			転出			社会増減		
	総数	男	女	総数	男	女	総数	男	女
北海道	0	0	0	0	0	0	0	0	0
青森県	0	0	0	0	0	0	0	0	0
岩手県	0	0	0	0	0	0	0	0	0
宮城県	0	0	0	0	0	0	0	0	0
秋田県	0	0	0	0	0	0	0	0	0
山形県	0	0	0	0	0	0	0	0	0
福島県	0	0	0	0	0	0	0	0	0
茨城県	0	0	0	0	0	0	0	0	0
栃木県	1	0	1	0	0	0	1	0	1
群馬県	0	0	0	0	0	0	0	0	0
埼玉県	0	0	0	0	0	0	0	0	0
千葉県	0	0	0	0	0	0	0	0	0
東京都	0	0	0	1	0	1	-1	0	-1
神奈川県	0	0	0	0	0	0	0	0	0
新潟県	0	0	0	0	0	0	0	0	0
富山県	0	0	0	0	0	0	0	0	0
石川県	0	0	0	0	0	0	0	0	0
福井県	0	0	0	0	0	0	0	0	0
山梨県	0	0	0	0	0	0	0	0	0
長野県	0	0	0	0	0	0	0	0	0
岐阜県	0	0	0	1	0	1	-1	0	-1
静岡県	0	0	0	0	0	0	0	0	0
愛知県	1	0	1	0	0	0	1	0	1
三重県	0	0	0	0	0	0	0	0	0
滋賀県	0	0	0	1	0	1	-1	0	-1
京都府	0	0	0	0	0	0	0	0	0
大阪府	1	1	0	2	0	2	-1	1	-2
兵庫県	2	0	2	1	0	1	1	0	1
奈良県	0	0	0	1	0	1	-1	0	-1
和歌山県	0	0	0	0	0	0	0	0	0
鳥根県	2	0	2	2	0	2	0	0	0
岡山県	0	0	0	1	0	1	-1	0	-1
広島県	0	0	0	0	0	0	0	0	0
山口県	0	0	0	0	0	0	0	0	0
徳島県	0	0	0	0	0	0	0	0	0
香川県	0	0	0	0	0	0	0	0	0
愛媛県	0	0	0	0	0	0	0	0	0
高知県	0	0	0	0	0	0	0	0	0
福岡県	0	0	0	0	0	0	0	0	0
佐賀県	0	0	0	0	0	0	0	0	0
長崎県	0	0	0	0	0	0	0	0	0
熊本県	0	0	0	0	0	0	0	0	0
大分県	0	0	0	0	0	0	0	0	0
宮崎県	0	0	0	0	0	0	0	0	0
鹿児島県	0	0	0	1	0	1	-1	0	-1
沖縄県	0	0	0	0	0	0	0	0	0
外国	0	0	0	0	0	0	0	0	0
不詳	0	0	0	0	0	0	0	0	0
計	7	1	6	11	0	11	-4	1	-5

第6表 月別実移動者数

(H29. 10. 1~H30. 9. 30)

月次	実移動総数			県内移動			県外移動									社会増減			
	総数	男	女	総数	男	女	総数			転入			転出			総数	男	女	
							総数	男	女	総数	男	女	総数	男	女				
実 数 (人)	総数	27,633	14,781	12,852	6,228	3,136	3,092	21,405	11,645	9,760	9,860	5,426	4,434	11,545	6,219	5,326	-1,685	-793	-892
	10月	1,786	967	819	413	196	217	1,373	771	602	688	402	286	685	369	316	3	33	-30
	11月	1,441	764	677	416	192	224	1,025	572	453	520	300	220	505	272	233	15	28	-13
	12月	1,401	738	663	389	187	202	1,012	551	461	493	253	240	519	298	221	-26	-45	19
	1月	1,459	717	742	356	163	193	1,103	554	549	499	261	238	604	293	311	-105	-32	-73
	2月	1,558	810	748	374	183	191	1,184	627	557	510	281	229	674	346	328	-164	-65	-99
	3月	6,398	3,456	2,942	1,077	543	534	5,321	2,913	2,408	1,764	964	800	3,557	1,949	1,608	-1,793	-985	-808
	4月	4,421	2,562	1,859	1,209	680	529	3,212	1,882	1,330	1,775	1,092	683	1,437	790	647	338	302	36
	5月	1,889	968	921	461	225	236	1,428	743	685	698	354	344	730	389	341	-32	-35	3
	6月	1,602	853	749	361	183	178	1,241	670	571	591	324	267	650	346	304	-59	-22	-37
7月	2,059	1,093	966	429	216	213	1,630	877	753	863	456	407	767	421	346	96	35	61	
8月	1,920	955	965	365	179	186	1,555	776	779	746	369	377	809	407	402	-63	-38	-25	
9月	1,699	898	801	378	189	189	1,321	709	612	713	370	343	608	339	269	105	31	74	
割 合 (%)	総数	100.0	100.0	100.0	100.0	100.0	100.0	100.0	100.0	100.0	100.0	100.0	100.0	100.0	100.0	100.0	-	-	-
	10月	6.5	6.5	6.4	6.6	6.3	7.0	6.4	6.6	6.2	7.0	7.4	6.5	5.9	5.9	5.9	-	-	-
	11月	5.2	5.2	5.3	6.7	6.1	7.2	4.8	4.9	4.6	5.3	5.5	5.0	4.4	4.4	4.4	-	-	-
	12月	5.1	5.0	5.2	6.2	6.0	6.5	4.7	4.7	4.7	5.0	4.7	5.4	4.5	4.8	4.1	-	-	-
	1月	5.3	4.9	5.8	5.7	5.2	6.2	5.2	4.8	5.6	5.1	4.8	5.4	5.2	4.7	5.8	-	-	-
	2月	5.6	5.5	5.8	6.0	5.8	6.2	5.5	5.4	5.7	5.2	5.2	5.2	5.8	5.6	6.2	-	-	-
	3月	23.2	23.4	22.9	17.3	17.3	17.3	24.9	25.0	24.7	17.9	17.8	18.0	30.8	31.3	30.2	-	-	-
	4月	16.0	17.3	14.5	19.4	21.7	17.1	15.0	16.2	13.6	18.0	20.1	15.4	12.4	12.7	12.1	-	-	-
	5月	6.8	6.5	7.2	7.4	7.2	7.6	6.7	6.4	7.0	7.1	6.5	7.8	6.3	6.3	6.4	-	-	-
	6月	5.8	5.8	5.8	5.8	5.8	5.8	5.8	5.8	5.9	6.0	6.0	6.0	5.6	5.6	5.7	-	-	-
7月	7.5	7.4	7.5	6.9	6.9	6.9	7.6	7.5	7.7	8.8	8.4	9.2	6.6	6.8	6.5	-	-	-	
8月	6.9	6.5	7.5	5.9	5.7	6.0	7.3	6.7	8.0	7.6	6.8	8.5	7.0	6.5	7.5	-	-	-	
9月	6.1	6.1	6.2	6.1	6.0	6.1	6.2	6.1	6.3	7.2	6.8	7.7	5.3	5.5	5.1	-	-	-	

第7表 年齢5歳階級別実移動者数

(H29. 10. 1~H30. 9. 30)

年 齢	実 移 動 総 数			県 内 移 動			県 外 移 動			
	平成30年	平成29年	増 減 数	平成30年	平成29年	増 減 数	平成30年	平成29年	増 減 数	
実 数 (人)	総 数	27,633	27,718	-85	6,228	6,329	-101	21,405	21,389	16
	0～14歳	3,285	3,448	-163	901	916	-15	2,384	2,532	-148
	15～64	23,035	22,934	101	4,859	4,909	-50	18,176	18,025	151
	65歳以上	1,313	1,336	-23	468	504	-36	845	832	13
	0～4歳	1,773	1,808	-35	527	548	-21	1,246	1,260	-14
	5～9	986	1,101	-115	231	246	-15	755	855	-100
	10～14	526	539	-13	143	122	21	383	417	-34
	15～19	1,935	1,803	132	372	313	59	1,563	1,490	73
	20～24	5,600	5,276	324	836	846	-10	4,764	4,430	334
	25～29	4,540	4,513	27	1,033	1,067	-34	3,507	3,446	61
	30～34	3,256	3,486	-230	817	917	-100	2,439	2,569	-130
	35～39	2,442	2,505	-63	584	620	-36	1,858	1,885	-27
	40～44	1,754	1,768	-14	387	369	18	1,367	1,399	-32
	45～49	1,340	1,346	-6	304	246	58	1,036	1,100	-64
	50～54	950	936	14	214	203	11	736	733	3
	55～59	693	740	-47	157	186	-29	536	554	-18
	60～64	525	561	-36	155	142	13	370	419	-49
	65～69	405	381	24	112	115	-3	293	266	27
	70～74	204	230	-26	69	54	15	135	176	-41
75歳以上	704	725	-21	287	335	-48	417	390	27	
割 合 (%)	総 数	100.0	100.0	-	100.0	100.0	-	100.0	100.0	-
	0～14歳	11.9	12.4	-	14.5	14.5	-	11.1	11.8	-
	15～64	83.4	82.7	-	78.0	77.6	-	84.9	84.3	-
	65歳以上	4.8	4.8	-	7.5	8.0	-	3.9	3.9	-
	0～4歳	6.4	6.5	-	8.5	8.7	-	5.8	5.9	-
	5～9	3.6	4.0	-	3.7	3.9	-	3.5	4.0	-
	10～14	1.9	1.9	-	2.3	1.9	-	1.8	1.9	-
	15～19	7.0	6.5	-	6.0	4.9	-	7.3	7.0	-
	20～24	20.3	19.0	-	13.4	13.4	-	22.3	20.7	-
	25～29	16.4	16.3	-	16.6	16.9	-	16.4	16.1	-
	30～34	11.8	12.6	-	13.1	14.5	-	11.4	12.0	-
	35～39	8.8	9.0	-	9.4	9.8	-	8.7	8.8	-
	40～44	6.3	6.4	-	6.2	5.8	-	6.4	6.5	-
	45～49	4.8	4.9	-	4.9	3.9	-	4.8	5.1	-
	50～54	3.4	3.4	-	3.4	3.2	-	3.4	3.4	-
	55～59	2.5	2.7	-	2.5	2.9	-	2.5	2.6	-
	60～64	1.9	2.0	-	2.5	2.2	-	1.7	2.0	-
	65～69	1.5	1.4	-	1.8	1.8	-	1.4	1.2	-
	70～74	0.7	0.8	-	1.1	0.9	-	0.6	0.8	-
75歳以上	2.5	2.6	-	4.6	5.3	-	1.9	1.8	-	

※統計表の数値は、表章単位未満の位で四捨五入をしているため、総数と内訳の合計とは必ずしも一致しない。

県外移動						社会増減			年齢	
転入			転出							
平成30年	平成29年	増減数	平成30年	平成29年	増減数	平成30年	平成29年	増減数		
9,860	10,119	-259	11,545	11,270	275	-1,685	-1,151	-534	総数	
1,179	1,259	-80	1,205	1,273	-68	-26	-14	-12	0～14歳	
8,255	8,451	-196	9,921	9,574	347	-1,666	-1,123	-543	15～64	
426	409	17	419	423	-4	7	-14	21	65歳以上	
641	655	-14	605	605	0	36	50	-14	0～4歳	
369	413	-44	386	442	-56	-17	-29	12	5～9	
169	191	-22	214	226	-12	-45	-35	-10	10～14	
625	622	3	938	868	70	-313	-246	-67	15～19	
1,865	1,786	79	2,899	2,644	255	-1,034	-858	-176	20～24	
1,701	1,618	83	1,806	1,828	-22	-105	-210	105	25～29	
1,188	1,337	-149	1,251	1,232	19	-63	105	-168	30～34	
886	957	-71	972	928	44	-86	29	-115	35～39	
665	688	-23	702	711	-9	-37	-23	-14	40～44	
494	517	-23	542	583	-41	-48	-66	18	45～49	
355	372	-17	381	361	20	-26	11	-37	50～54	
274	301	-27	262	253	9	12	48	-36	55～59	
202	253	-51	168	166	2	34	87	-53	60～64	
165	140	25	128	126	2	37	14	23	65～69	
68	88	-20	67	88	-21	1	0	1	70～74	
193	181	12	224	209	15	-31	-28	-3	75歳以上	
100.0	100.0	-	100.0	100.0	-	-	-	-	総数	
12.0	12.4	-	10.4	11.3	-	-	-	-	0～14歳	
83.7	83.5	-	85.9	85.0	-	-	-	-	15～64	
4.3	4.0	-	3.6	3.8	-	-	-	-	65歳以上	
6.5	6.5	-	5.2	5.4	-	-	-	-	0～4歳	
3.7	4.1	-	3.3	3.9	-	-	-	-	5～9	
1.7	1.9	-	1.9	2.0	-	-	-	-	10～14	
6.3	6.1	-	8.1	7.7	-	-	-	-	15～19	
18.9	17.6	-	25.1	23.5	-	-	-	-	20～24	
17.3	16.0	-	15.6	16.2	-	-	-	-	25～29	
12.0	13.2	-	10.8	10.9	-	-	-	-	30～34	
9.0	9.5	-	8.4	8.2	-	-	-	-	35～39	
6.7	6.8	-	6.1	6.3	-	-	-	-	40～44	
5.0	5.1	-	4.7	5.2	-	-	-	-	45～49	
3.6	3.7	-	3.3	3.2	-	-	-	-	50～54	
2.8	3.0	-	2.3	2.2	-	-	-	-	55～59	
2.0	2.5	-	1.5	1.5	-	-	-	-	60～64	
1.7	1.4	-	1.1	1.1	-	-	-	-	65～69	
0.7	0.9	-	0.6	0.8	-	-	-	-	70～74	
2.0	1.8	-	1.9	1.9	-	-	-	-	75歳以上	

第8表 市町村別、男女別推計人口

	平成30年10月1日(人)			平成29年10月1日(人)			増減数(人) (A-B)=(C)	増減率(%) (C)/(B)×100
	総数(A)	男	女	総数(B)	男	女		
県計	560,517	267,885	292,632	565,233	270,049	295,184	-4,716	-0.83
市計	418,935	200,915	218,020	421,732	202,231	219,501	-2,797	-0.66
郡計	141,582	66,970	74,612	143,501	67,818	75,683	-1,919	-1.34
鳥取市	190,090	92,429	97,661	191,601	93,157	98,444	-1,511	-0.79
米子市	148,262	70,286	77,976	148,720	70,491	78,229	-458	-0.31
倉吉市	47,439	22,367	25,072	47,980	22,614	25,366	-541	-1.13
境港市	33,144	15,833	17,311	33,431	15,969	17,462	-287	-0.86
岩美郡	11,108	5,284	5,824	11,263	5,329	5,934	-155	-1.38
岩美町	11,108	5,284	5,824	11,263	5,329	5,934	-155	-1.38
八頭郡	25,997	12,311	13,686	26,456	12,535	13,921	-459	-1.73
若桜町	3,055	1,441	1,614	3,130	1,475	1,655	-75	-2.40
智頭町	6,689	3,098	3,591	6,905	3,221	3,684	-216	-3.13
八頭町	16,253	7,772	8,481	16,421	7,839	8,582	-168	-1.02
東伯郡	53,606	25,406	28,200	54,161	25,700	28,461	-555	-1.02
三朝町	6,205	2,924	3,281	6,311	2,991	3,320	-106	-1.68
湯梨浜町	16,238	7,738	8,500	16,298	7,780	8,518	-60	-0.37
琴浦町	16,757	7,860	8,897	17,010	8,004	9,006	-253	-1.49
北栄町	14,406	6,884	7,522	14,542	6,925	7,617	-136	-0.94
西伯郡	40,771	19,270	21,501	41,171	19,417	21,754	-400	-0.97
日吉津村	3,573	1,647	1,926	3,499	1,614	1,885	74	2.11
大山町	15,846	7,556	8,290	16,024	7,617	8,407	-178	-1.11
南部町	10,615	5,020	5,595	10,767	5,082	5,685	-152	-1.41
伯耆町	10,737	5,047	5,690	10,881	5,104	5,777	-144	-1.32
日野郡	10,100	4,699	5,401	10,450	4,837	5,613	-350	-3.35
日南町	4,316	2,029	2,287	4,458	2,084	2,374	-142	-3.19
日野町	2,994	1,378	1,616	3,101	1,416	1,685	-107	-3.45
江府町	2,790	1,292	1,498	2,891	1,337	1,554	-101	-3.49

第8-1表 市町村別推計人口増減数及び増減率

[増減数]		
順位	市町村名	増減数(人)
1	日吉津村	74
2	湯梨浜町	-60
3	若桜町	-75
4	江府町	-101
5	三朝町	-106
6	日野町	-107
7	北栄町	-136
8	日南町	-142
9	伯耆町	-144
10	南部町	-152
11	岩美町	-155
12	八頭町	-168
13	大山町	-178
14	智頭町	-216
15	琴浦町	-253
16	境港市	-287
17	米子市	-458
18	倉吉市	-541
19	鳥取市	-1,511

[増減率]		
順位	市町村名	増減率(%)
1	日吉津村	2.11
2	米子市	-0.31
3	湯梨浜町	-0.37
4	鳥取市	-0.79
5	境港市	-0.86
6	北栄町	-0.94
7	八頭町	-1.02
8	大山町	-1.11
9	倉吉市	-1.13
10	伯耆町	-1.32
11	岩美町	-1.38
12	南部町	-1.41
13	琴浦町	-1.49
14	三朝町	-1.68
15	若桜町	-2.40
16	智頭町	-3.13
17	日南町	-3.19
18	日野町	-3.45
19	江府町	-3.49

第9表 市町村別、年齢別、男女別推計人口

(人)

年 齢	県 計			市 計			郡 計		
	総数	男	女	総数	男	女	総数	男	女
総 数	560,517	267,885	292,632	418,935	200,915	218,020	141,582	66,970	74,612
0～4 歳	22,008	11,331	10,677	17,119	8,820	8,299	4,889	2,511	2,378
0 歳	4,271	2,237	2,034	3,346	1,765	1,581	925	472	453
1 歳	4,299	2,217	2,082	3,319	1,702	1,617	980	515	465
2 歳	4,592	2,401	2,191	3,611	1,878	1,733	981	523	458
3 歳	4,401	2,258	2,143	3,433	1,762	1,671	968	496	472
4 歳	4,445	2,218	2,227	3,410	1,713	1,697	1,035	505	530
5～9 歳	23,791	12,088	11,703	18,266	9,306	8,960	5,525	2,782	2,743
5 歳	4,688	2,424	2,264	3,583	1,869	1,714	1,105	555	550
6 歳	4,713	2,323	2,390	3,635	1,782	1,853	1,078	541	537
7 歳	4,857	2,474	2,383	3,731	1,911	1,820	1,126	563	563
8 歳	4,664	2,395	2,269	3,557	1,829	1,728	1,107	566	541
9 歳	4,869	2,472	2,397	3,760	1,915	1,845	1,109	557	552
10～14 歳	24,909	12,766	12,143	18,821	9,712	9,109	6,088	3,054	3,034
10 歳	4,919	2,587	2,332	3,766	1,983	1,783	1,153	604	549
11 歳	4,876	2,461	2,415	3,686	1,888	1,798	1,190	573	617
12 歳	5,060	2,635	2,425	3,865	2,014	1,851	1,195	621	574
13 歳	4,916	2,474	2,442	3,683	1,886	1,797	1,233	588	645
14 歳	5,138	2,609	2,529	3,821	1,941	1,880	1,317	668	649
15～19 歳	26,831	13,834	12,997	20,386	10,506	9,880	6,445	3,328	3,117
15 歳	5,319	2,712	2,607	3,995	2,014	1,981	1,324	698	626
16 歳	5,227	2,676	2,551	3,881	1,973	1,908	1,346	703	643
17 歳	5,540	2,798	2,742	4,172	2,122	2,050	1,368	676	692
18 歳	5,221	2,730	2,491	4,050	2,135	1,915	1,171	595	576
19 歳	5,524	2,918	2,606	4,288	2,262	2,026	1,236	656	580
20～24 歳	21,384	11,419	9,965	17,624	9,447	8,177	3,760	1,972	1,788
20 歳	5,199	2,688	2,511	4,092	2,131	1,961	1,107	557	550
21 歳	4,719	2,523	2,196	3,808	2,027	1,781	911	496	415
22 歳	3,738	2,105	1,633	3,189	1,816	1,373	549	289	260
23 歳	3,806	2,065	1,741	3,207	1,734	1,473	599	331	268
24 歳	3,922	2,038	1,884	3,328	1,739	1,589	594	299	295
25～29 歳	22,497	11,415	11,082	18,170	9,211	8,959	4,327	2,204	2,123
25 歳	4,112	2,033	2,079	3,434	1,721	1,713	678	312	366
26 歳	4,313	2,235	2,078	3,505	1,818	1,687	808	417	391
27 歳	4,490	2,280	2,210	3,634	1,836	1,798	856	444	412
28 歳	4,707	2,330	2,377	3,741	1,830	1,911	966	500	466
29 歳	4,875	2,537	2,338	3,856	2,006	1,850	1,019	531	488
30～34 歳	27,794	13,943	13,851	21,697	10,845	10,852	6,097	3,098	2,999
30 歳	5,100	2,501	2,599	4,018	1,948	2,070	1,082	553	529
31 歳	5,250	2,643	2,607	4,095	2,062	2,033	1,155	581	574
32 歳	5,522	2,828	2,694	4,353	2,235	2,118	1,169	593	576
33 歳	5,797	2,882	2,915	4,481	2,232	2,249	1,316	650	666
34 歳	6,125	3,089	3,036	4,750	2,368	2,382	1,375	721	654
35～39 歳	32,086	16,265	15,821	24,902	12,552	12,350	7,184	3,713	3,471
35 歳	6,234	3,182	3,052	4,894	2,496	2,398	1,340	686	654
36 歳	6,246	3,158	3,088	4,786	2,402	2,384	1,460	756	704
37 歳	6,220	3,120	3,100	4,770	2,354	2,416	1,450	766	684
38 歳	6,684	3,387	3,297	5,240	2,650	2,590	1,444	737	707
39 歳	6,702	3,418	3,284	5,212	2,650	2,562	1,490	768	722
40～44 歳	36,938	18,682	18,256	28,629	14,406	14,223	8,309	4,276	4,033
40 歳	6,964	3,482	3,482	5,344	2,662	2,682	1,620	820	800
41 歳	7,170	3,670	3,500	5,556	2,815	2,741	1,614	855	759
42 歳	7,438	3,752	3,686	5,766	2,886	2,880	1,672	866	806
43 歳	7,464	3,811	3,653	5,796	2,932	2,864	1,668	879	789
44 歳	7,902	3,967	3,935	6,167	3,111	3,056	1,735	856	879
45～49 歳	36,258	18,194	18,064	28,261	14,233	14,028	7,997	3,961	4,036
45 歳	7,834	3,926	3,908	6,067	3,065	3,002	1,767	861	906
46 歳	7,684	3,837	3,847	6,001	2,999	3,002	1,683	838	845
47 歳	7,209	3,620	3,589	5,691	2,861	2,830	1,518	759	759
48 歳	6,770	3,425	3,345	5,264	2,668	2,596	1,506	757	749
49 歳	6,761	3,386	3,375	5,238	2,640	2,598	1,523	746	777

注) 推計人口は、国勢調査(常住人口)の結果に各市町村から報告された人口移動数を加減して算出したものである。したがって、年齢階級によってはマイナスとなる場合がある。

年 齢	県 計			市 計			郡 計		
	総数	男	女	総数	男	女	総数	男	女
50～54歳	32,487	15,924	16,563	24,982	12,251	12,731	7,505	3,673	3,832
50歳	6,600	3,253	3,347	5,102	2,503	2,599	1,498	750	748
51歳	6,965	3,367	3,598	5,444	2,611	2,833	1,521	756	765
52歳	5,396	2,632	2,764	4,156	2,052	2,104	1,240	580	660
53歳	6,819	3,402	3,417	5,195	2,586	2,609	1,624	816	808
54歳	6,707	3,270	3,437	5,085	2,499	2,586	1,622	771	851
55～59歳	34,871	16,957	17,914	25,544	12,362	13,182	9,327	4,595	4,732
55歳	6,667	3,265	3,402	4,991	2,430	2,561	1,676	835	841
56歳	6,880	3,268	3,612	5,069	2,393	2,676	1,811	875	936
57歳	6,720	3,292	3,428	4,938	2,397	2,541	1,782	895	887
58歳	7,083	3,414	3,669	5,151	2,481	2,670	1,932	933	999
59歳	7,521	3,718	3,803	5,395	2,661	2,734	2,126	1,057	1,069
60～64歳	38,911	19,127	19,784	27,536	13,467	14,069	11,375	5,660	5,715
60歳	7,231	3,534	3,697	5,180	2,528	2,652	2,051	1,006	1,045
61歳	7,627	3,738	3,889	5,423	2,636	2,787	2,204	1,102	1,102
62歳	7,852	3,830	4,022	5,487	2,664	2,823	2,365	1,166	1,199
63歳	8,084	3,947	4,137	5,700	2,786	2,914	2,384	1,161	1,223
64歳	8,117	4,078	4,039	5,746	2,853	2,893	2,371	1,225	1,146
65～69歳	45,831	22,289	23,542	32,512	15,653	16,859	13,319	6,636	6,683
65歳	8,518	4,167	4,351	6,016	2,926	3,090	2,502	1,241	1,261
66歳	8,795	4,290	4,505	6,198	3,002	3,196	2,597	1,288	1,309
67歳	8,939	4,392	4,547	6,321	3,045	3,276	2,618	1,347	1,271
68歳	9,284	4,401	4,883	6,620	3,095	3,525	2,664	1,306	1,358
69歳	10,295	5,039	5,256	7,357	3,585	3,772	2,938	1,454	1,484
70～74歳	37,231	17,660	19,571	26,736	12,535	14,201	10,495	5,125	5,370
70歳	10,286	5,022	5,264	7,291	3,481	3,810	2,995	1,541	1,454
71歳	9,069	4,369	4,700	6,469	3,083	3,386	2,600	1,286	1,314
72歳	5,183	2,391	2,792	3,780	1,765	2,015	1,403	626	777
73歳	5,884	2,732	3,152	4,258	1,940	2,318	1,626	792	834
74歳	6,809	3,146	3,663	4,938	2,266	2,672	1,871	880	991
75～79歳	29,893	12,913	16,980	21,205	9,117	12,088	8,688	3,796	4,892
75歳	6,377	2,873	3,504	4,586	2,039	2,547	1,791	834	957
76歳	6,363	2,781	3,582	4,508	1,961	2,547	1,855	820	1,035
77歳	6,571	2,883	3,688	4,662	2,038	2,624	1,909	845	1,064
78歳	5,582	2,344	3,238	3,974	1,683	2,291	1,608	661	947
79歳	5,000	2,032	2,968	3,475	1,396	2,079	1,525	636	889
80～84歳	27,028	10,428	16,600	18,484	7,211	11,273	8,544	3,217	5,327
80歳	5,452	2,220	3,232	3,788	1,547	2,241	1,664	673	991
81歳	5,637	2,236	3,401	3,935	1,583	2,352	1,702	653	1,049
82歳	5,775	2,259	3,516	3,920	1,547	2,373	1,855	712	1,143
83歳	5,152	1,861	3,291	3,511	1,260	2,251	1,641	601	1,040
84歳	5,012	1,852	3,160	3,330	1,274	2,056	1,682	578	1,104
85～89歳	20,517	6,747	13,770	13,774	4,533	9,241	6,743	2,214	4,529
85歳	4,706	1,729	2,977	3,182	1,169	2,013	1,524	560	964
86歳	4,519	1,539	2,980	2,977	1,014	1,963	1,542	525	1,017
87歳	4,140	1,288	2,852	2,777	865	1,912	1,363	423	940
88歳	3,658	1,132	2,526	2,469	760	1,709	1,189	372	817
89歳	3,494	1,059	2,435	2,369	725	1,644	1,125	334	791
90～94歳	11,156	2,819	8,337	7,500	1,923	5,577	3,656	896	2,760
90歳	2,889	797	2,092	1,918	541	1,377	971	256	715
91歳	2,686	693	1,993	1,802	463	1,339	884	230	654
92歳	2,276	561	1,715	1,549	394	1,155	727	167	560
93歳	1,878	437	1,441	1,227	286	941	651	151	500
94歳	1,427	331	1,096	1,004	239	765	423	92	331
95歳以上	3,733	589	3,144	2,533	396	2,137	1,200	193	1,007
年齢不詳	4,363	2,495	1,868	4,254	2,429	1,825	109	66	43
(再掲)									
0～14歳	70,708	36,185	34,523	54,206	27,838	26,368	16,502	8,347	8,155
15～64歳	310,057	155,760	154,297	237,731	119,280	118,451	72,326	36,480	35,846
65歳以上	175,389	73,445	101,944	122,744	51,368	71,376	52,645	22,077	30,568
年齢別割合(%)									
0～14歳	12.7	13.6	11.9	13.1	14.0	12.2	11.7	12.5	10.9
15～64歳	55.8	58.7	53.1	57.3	60.1	54.8	51.1	54.5	48.1
65歳以上	31.5	27.7	35.1	29.6	25.9	33.0	37.2	33.0	41.0



第9表 市町村別、年齢別、男女別推計人口(続き)

(人)

年 齢	鳥 取 市			米 子 市			倉 吉 市		
	総数	男	女	総数	男	女	総数	男	女
総 数	190,090	92,429	97,661	148,262	70,286	77,976	47,439	22,367	25,072
0～4 歳	7,584	3,905	3,679	6,488	3,321	3,167	1,771	914	857
0 歳	1,432	738	694	1,317	708	609	363	182	181
1 歳	1,418	711	707	1,293	684	609	358	180	178
2 歳	1,578	824	754	1,391	704	687	375	206	169
3 歳	1,566	819	747	1,273	634	639	344	186	158
4 歳	1,590	813	777	1,214	591	623	331	160	171
5～9 歳	8,296	4,215	4,081	6,521	3,278	3,243	2,050	1,083	967
5 歳	1,566	818	748	1,345	685	660	401	217	184
6 歳	1,701	844	857	1,239	603	636	419	206	213
7 歳	1,711	871	840	1,312	654	658	425	235	190
8 歳	1,622	817	805	1,270	661	609	381	205	176
9 歳	1,696	865	831	1,355	675	680	424	220	204
10～14 歳	8,711	4,507	4,204	6,618	3,363	3,255	2,106	1,123	983
10 歳	1,731	916	815	1,329	680	649	421	235	186
11 歳	1,730	892	838	1,286	644	642	408	211	197
12 歳	1,770	927	843	1,361	692	669	455	247	208
13 歳	1,687	865	822	1,336	679	657	395	208	187
14 歳	1,793	907	886	1,306	668	638	427	222	205
15～19 歳	9,136	4,708	4,428	7,441	3,851	3,590	2,199	1,126	1,073
15 歳	1,844	955	889	1,433	709	724	412	203	209
16 歳	1,709	834	875	1,438	773	665	415	204	211
17 歳	1,918	975	943	1,508	782	726	446	223	223
18 歳	1,777	950	827	1,484	760	724	451	239	212
19 歳	1,888	994	894	1,578	827	751	475	257	218
20～24 歳	8,911	5,013	3,898	5,962	3,030	2,932	1,535	779	756
20 歳	1,910	995	915	1,406	727	679	451	249	202
21 歳	1,934	1,019	915	1,254	669	585	324	176	148
22 歳	1,724	1,071	653	1,004	553	451	277	100	177
23 歳	1,648	971	677	1,103	526	577	244	118	126
24 歳	1,695	957	738	1,195	555	640	239	136	103
25～29 歳	8,352	4,317	4,035	6,727	3,314	3,413	1,754	881	873
25 歳	1,632	862	770	1,299	610	689	260	127	133
26 歳	1,675	921	754	1,265	593	672	298	160	138
27 歳	1,599	790	809	1,357	697	660	410	208	202
28 歳	1,708	841	867	1,369	665	704	382	173	209
29 歳	1,738	903	835	1,437	749	688	404	213	191
30～34 歳	10,015	5,012	5,003	7,807	3,832	3,975	2,242	1,134	1,108
30 歳	1,844	914	930	1,440	659	781	432	217	215
31 歳	1,876	911	965	1,491	751	740	420	217	203
32 歳	2,033	1,037	996	1,537	785	752	449	231	218
33 歳	2,067	1,047	1,020	1,618	780	838	466	243	223
34 歳	2,195	1,103	1,092	1,721	857	864	475	226	249
35～39 歳	11,510	5,900	5,610	8,935	4,393	4,542	2,628	1,331	1,297
35 歳	2,242	1,153	1,089	1,753	876	877	541	278	263
36 歳	2,202	1,147	1,055	1,712	806	906	494	246	248
37 歳	2,204	1,110	1,094	1,711	816	895	513	261	252
38 歳	2,486	1,270	1,216	1,827	896	931	559	296	263
39 歳	2,376	1,220	1,156	1,932	999	933	521	250	271
40～44 歳	12,920	6,613	6,307	10,487	5,216	5,271	3,077	1,508	1,569
40 歳	2,426	1,246	1,180	1,939	919	1,020	579	294	285
41 歳	2,543	1,306	1,237	2,060	1,044	1,016	580	269	311
42 歳	2,596	1,315	1,281	2,064	1,041	1,023	648	310	338
43 歳	2,611	1,345	1,266	2,128	1,059	1,069	616	313	303
44 歳	2,744	1,401	1,343	2,296	1,153	1,143	654	322	332
45～49 歳	12,487	6,340	6,147	10,527	5,286	5,241	2,933	1,469	1,464
45 歳	2,686	1,397	1,289	2,265	1,093	1,172	627	336	291
46 歳	2,684	1,325	1,359	2,220	1,109	1,111	632	336	296
47 歳	2,482	1,232	1,250	2,126	1,099	1,027	580	279	301
48 歳	2,285	1,194	1,091	2,001	1,002	999	561	259	302
49 歳	2,350	1,192	1,158	1,915	983	932	533	259	274

(人)

年 齢	鳥 取 市			米 子 市			倉 吉 市		
	総数	男	女	総数	男	女	総数	男	女
50～54歳	11,486	5,744	5,742	8,749	4,187	4,562	2,726	1,329	1,397
50歳	2,352	1,168	1,184	1,830	873	957	529	266	263
51歳	2,475	1,217	1,258	1,948	937	1,011	561	256	305
52歳	1,894	950	944	1,458	682	776	474	253	221
53歳	2,398	1,210	1,188	1,801	890	911	584	270	314
54歳	2,367	1,199	1,168	1,712	805	907	578	284	294
55～59歳	11,969	5,790	6,179	8,609	4,160	4,449	2,886	1,379	1,507
55歳	2,309	1,103	1,206	1,685	814	871	581	291	290
56歳	2,375	1,124	1,251	1,741	809	932	574	274	300
57歳	2,350	1,134	1,216	1,647	805	842	529	251	278
58歳	2,414	1,166	1,248	1,709	842	867	577	273	304
59歳	2,521	1,263	1,258	1,827	890	937	625	290	335
60～64歳	13,020	6,386	6,634	8,984	4,411	4,573	3,401	1,646	1,755
60歳	2,445	1,178	1,267	1,688	849	839	637	301	336
61歳	2,545	1,278	1,267	1,794	842	952	677	319	358
62歳	2,599	1,230	1,369	1,817	894	923	652	331	321
63歳	2,714	1,343	1,371	1,819	897	922	712	340	372
64歳	2,717	1,357	1,360	1,866	929	937	723	355	368
65～69歳	14,986	7,346	7,640	10,813	5,026	5,787	4,029	1,958	2,071
65歳	2,756	1,376	1,380	2,018	918	1,100	751	386	365
66歳	2,957	1,474	1,483	1,963	915	1,048	765	347	418
67歳	2,890	1,389	1,501	2,152	1,030	1,122	780	380	400
68歳	3,030	1,430	1,600	2,174	988	1,186	834	410	424
69歳	3,353	1,677	1,676	2,506	1,175	1,331	899	435	464
70～74歳	11,277	5,408	5,869	9,713	4,498	5,215	3,314	1,530	1,784
70歳	3,291	1,605	1,686	2,458	1,169	1,289	913	426	487
71歳	2,733	1,346	1,387	2,341	1,084	1,257	836	398	438
72歳	1,471	720	751	1,508	677	831	429	188	241
73歳	1,732	781	951	1,583	736	847	532	239	293
74歳	2,050	956	1,094	1,823	832	991	604	279	325
75～79歳	8,934	3,838	5,096	7,620	3,273	4,347	2,684	1,158	1,526
75歳	1,878	842	1,036	1,692	754	938	582	264	318
76歳	1,950	835	1,115	1,586	690	896	548	243	305
77歳	1,987	856	1,131	1,642	737	905	640	284	356
78歳	1,645	692	953	1,434	582	852	507	228	279
79歳	1,474	613	861	1,266	510	756	407	139	268
80～84歳	8,173	3,123	5,050	6,294	2,510	3,784	2,376	962	1,414
80歳	1,670	684	986	1,295	528	767	459	191	268
81歳	1,725	680	1,045	1,371	558	813	466	209	257
82歳	1,739	674	1,065	1,342	560	782	524	192	332
83歳	1,564	554	1,010	1,168	433	735	466	160	306
84歳	1,475	531	944	1,118	431	687	461	210	251
85～89歳	6,146	2,017	4,129	4,523	1,516	3,007	1,904	588	1,316
85歳	1,396	503	893	1,059	400	659	422	140	282
86歳	1,353	474	879	943	307	636	420	142	278
87歳	1,224	366	858	922	306	616	380	112	268
88歳	1,113	343	770	809	250	559	363	115	248
89歳	1,060	331	729	790	253	537	319	79	240
90～94歳	3,203	849	2,354	2,513	656	1,857	1,198	275	923
90歳	814	253	561	650	183	467	299	61	238
91歳	808	207	601	589	149	440	282	75	207
92歳	681	192	489	504	126	378	234	51	183
93歳	489	108	381	439	101	338	208	53	155
94歳	411	89	322	331	97	234	175	35	140
95歳以上	1,064	158	906	823	129	694	468	85	383
年齢不詳	1,910	1,240	670	2,108	1,036	1,072	158	109	49
(再掲)									
0～14歳	24,591	12,627	11,964	19,627	9,962	9,665	5,927	3,120	2,807
15～64歳	109,806	55,823	53,983	84,228	41,680	42,548	25,381	12,582	12,799
65歳以上	53,783	22,739	31,044	42,299	17,608	24,691	15,973	6,556	9,417
年齢別割合(%)									
0～14歳	13.1	13.8	12.3	13.4	14.4	12.6	12.5	14.0	11.2
15～64歳	58.4	61.2	55.7	57.6	60.2	55.3	53.7	56.5	51.1
65歳以上	28.6	24.9	32.0	28.9	25.4	32.1	33.8	29.5	37.6

第9表 市町村別年齢別男女別推計人口(続き)

(人)

年 齢	境港市			岩美郡			岩美町		
	総数	男	女	総数	男	女	総数	男	女
総 数	33,144	15,833	17,311	11,108	5,284	5,824	11,108	5,284	5,824
0～4 歳	1,276	680	596	357	201	156	357	201	156
0 歳	234	137	97	70	37	33	70	37	33
1 歳	250	127	123	79	39	40	79	39	40
2 歳	267	144	123	67	41	26	67	41	26
3 歳	250	123	127	77	47	30	77	47	30
4 歳	275	149	126	64	37	27	64	37	27
5～9 歳	1,399	730	669	423	223	200	423	223	200
5 歳	271	149	122	83	43	40	83	43	40
6 歳	276	129	147	70	41	29	70	41	29
7 歳	283	151	132	103	57	46	103	57	46
8 歳	284	146	138	83	43	40	83	43	40
9 歳	285	155	130	84	39	45	84	39	45
10～14 歳	1,386	719	667	442	237	205	442	237	205
10 歳	285	152	133	62	35	27	62	35	27
11 歳	262	141	121	99	48	51	99	48	51
12 歳	279	148	131	75	39	36	75	39	36
13 歳	265	134	131	102	56	46	102	56	46
14 歳	295	144	151	104	59	45	104	59	45
15～19 歳	1,610	821	789	523	283	240	523	283	240
15 歳	306	147	159	117	60	57	117	60	57
16 歳	319	162	157	110	61	49	110	61	49
17 歳	300	142	158	98	56	42	98	56	42
18 歳	338	186	152	87	47	40	87	47	40
19 歳	347	184	163	111	59	52	111	59	52
20～24 歳	1,216	625	591	312	151	161	312	151	161
20 歳	325	160	165	103	51	52	103	51	52
21 歳	296	163	133	69	42	27	69	42	27
22 歳	184	92	92	48	23	25	48	23	25
23 歳	212	119	93	38	18	20	38	18	20
24 歳	199	91	108	54	17	37	54	17	37
25～29 歳	1,337	699	638	399	192	207	399	192	207
25 歳	243	122	121	48	15	33	48	15	33
26 歳	267	144	123	78	32	46	78	32	46
27 歳	268	141	127	81	46	35	81	46	35
28 歳	282	151	131	97	42	55	97	42	55
29 歳	277	141	136	95	57	38	95	57	38
30～34 歳	1,633	867	766	519	268	251	519	268	251
30 歳	302	158	144	95	53	42	95	53	42
31 歳	308	183	125	95	46	49	95	46	49
32 歳	334	182	152	101	50	51	101	50	51
33 歳	330	162	168	121	62	59	121	62	59
34 歳	359	182	177	107	57	50	107	57	50
35～39 歳	1,829	928	901	564	316	248	564	316	248
35 歳	358	189	169	109	63	46	109	63	46
36 歳	378	203	175	106	63	43	106	63	43
37 歳	342	167	175	88	52	36	88	52	36
38 歳	368	188	180	140	74	66	140	74	66
39 歳	383	181	202	121	64	57	121	64	57
40～44 歳	2,145	1,069	1,076	619	305	314	619	305	314
40 歳	400	203	197	128	58	70	128	58	70
41 歳	373	196	177	115	58	57	115	58	57
42 歳	458	220	238	114	50	64	114	50	64
43 歳	441	215	226	122	61	61	122	61	61
44 歳	473	235	238	140	78	62	140	78	62
45～49 歳	2,314	1,138	1,176	570	273	297	570	273	297
45 歳	489	239	250	136	57	79	136	57	79
46 歳	465	229	236	124	69	55	124	69	55
47 歳	503	251	252	101	45	56	101	45	56
48 歳	417	213	204	113	56	57	113	56	57
49 歳	440	206	234	96	46	50	96	46	50

(人)

年 齡	境 港 市			岩 美 郡			岩 美 町		
	総数	男	女	総数	男	女	総数	男	女
50～54歳	2,021	991	1,030	628	312	316	628	312	316
50歳	391	196	195	128	64	64	128	64	64
51歳	460	201	259	130	69	61	130	69	61
52歳	330	167	163	116	57	59	116	57	59
53歳	412	216	196	119	55	64	119	55	64
54歳	428	211	217	135	67	68	135	67	68
55～59歳	2,080	1,033	1,047	792	384	408	792	384	408
55歳	416	222	194	145	67	78	145	67	78
56歳	379	186	193	139	73	66	139	73	66
57歳	412	207	205	152	70	82	152	70	82
58歳	451	200	251	156	81	75	156	81	75
59歳	422	218	204	200	93	107	200	93	107
60～64歳	2,131	1,024	1,107	935	447	488	935	447	488
60歳	410	200	210	161	81	80	161	81	80
61歳	407	197	210	176	87	89	176	87	89
62歳	419	209	210	196	101	95	196	101	95
63歳	455	206	249	201	83	118	201	83	118
64歳	440	212	228	201	95	106	201	95	106
65～69歳	2,684	1,323	1,361	1,048	533	515	1,048	533	515
65歳	491	246	245	229	106	123	229	106	123
66歳	513	266	247	191	108	83	191	108	83
67歳	499	246	253	195	108	87	195	108	87
68歳	582	267	315	220	113	107	220	113	107
69歳	599	298	301	213	98	115	213	98	115
70～74歳	2,432	1,099	1,333	793	383	410	793	383	410
70歳	629	281	348	234	106	128	234	106	128
71歳	559	255	304	203	109	94	203	109	94
72歳	372	180	192	100	47	53	100	47	53
73歳	411	184	227	117	48	69	117	48	69
74歳	461	199	262	139	73	66	139	73	66
75～79歳	1,967	848	1,119	640	294	346	640	294	346
75歳	434	179	255	134	64	70	134	64	70
76歳	424	193	231	126	69	57	126	69	57
77歳	393	161	232	150	71	79	150	71	79
78歳	388	181	207	116	49	67	116	49	67
79歳	328	134	194	114	41	73	114	41	73
80～84歳	1,641	616	1,025	667	249	418	667	249	418
80歳	364	144	220	130	50	80	130	50	80
81歳	373	136	237	134	50	84	134	50	84
82歳	315	121	194	144	62	82	144	62	82
83歳	313	113	200	126	39	87	126	39	87
84歳	276	102	174	133	48	85	133	48	85
85～89歳	1,201	412	789	505	157	348	505	157	348
85歳	305	126	179	107	40	67	107	40	67
86歳	261	91	170	118	33	85	118	33	85
87歳	251	81	170	113	31	82	113	31	82
88歳	184	52	132	84	31	53	84	31	53
89歳	200	62	138	83	22	61	83	22	61
90～94歳	586	143	443	279	61	218	279	61	218
90歳	155	44	111	77	18	59	77	18	59
91歳	123	32	91	67	20	47	67	20	47
92歳	130	25	105	51	7	44	51	7	44
93歳	91	24	67	50	13	37	50	13	37
94歳	87	18	69	34	3	31	34	3	31
95歳以上	178	24	154	92	14	78	92	14	78
年齢不詳	78	44	34	1	1	0	1	1	0
(再掲)									
0～14歳	4,061	2,129	1,932	1,222	661	561	1,222	661	561
15～64歳	18,316	9,195	9,121	5,861	2,931	2,930	5,861	2,931	2,930
65歳以上	10,689	4,465	6,224	4,024	1,691	2,333	4,024	1,691	2,333
年齢別割合(%)									
0～14歳	12.3	13.5	11.2	11.0	12.5	9.6	11.0	12.5	9.6
15～64歳	55.4	58.2	52.8	52.8	55.5	50.3	52.8	55.5	50.3
65歳以上	32.3	28.3	36.0	36.2	32.0	40.1	36.2	32.0	40.1

第9表 市町村別年齢別男女別推計人口(続き)

(人)

年 齢	八 頭 郡			若 桜 町			智 頭 町		
	総数	男	女	総数	男	女	総数	男	女
総 数	25,997	12,311	13,686	3,055	1,441	1,614	6,689	3,098	3,591
0～4 歳	785	400	385	71	44	27	200	95	105
0 歳	144	70	74	11	6	5	36	15	21
1 歳	166	85	81	16	12	4	33	17	16
2 歳	145	83	62	15	10	5	42	23	19
3 歳	158	78	80	15	13	2	40	15	25
4 歳	172	84	88	14	3	11	49	25	24
5～9 歳	948	491	457	60	36	24	240	127	113
5 歳	197	92	105	14	9	5	58	28	30
6 歳	191	96	95	13	8	5	45	27	18
7 歳	193	106	87	11	7	4	47	23	24
8 歳	196	104	92	12	5	7	42	22	20
9 歳	171	93	78	10	7	3	48	27	21
10～14 歳	1,050	530	520	77	41	36	231	114	117
10 歳	193	103	90	13	5	8	45	22	23
11 歳	217	113	104	12	5	7	55	27	28
12 歳	214	111	103	18	11	7	45	23	22
13 歳	203	97	106	17	10	7	40	16	24
14 歳	223	106	117	17	10	7	46	26	20
15～19 歳	1,166	613	553	100	53	47	248	136	112
15 歳	211	123	88	18	9	9	44	30	14
16 歳	245	135	110	21	10	11	43	24	19
17 歳	247	114	133	23	14	9	62	25	37
18 歳	241	117	124	17	8	9	52	27	25
19 歳	222	124	98	21	12	9	47	30	17
20～24 歳	723	399	324	85	49	36	171	77	94
20 歳	215	110	105	25	17	8	56	26	30
21 歳	167	92	75	19	12	7	38	19	19
22 歳	103	54	49	12	6	6	21	1	20
23 歳	112	65	47	11	4	7	25	16	9
24 歳	126	78	48	18	10	8	31	15	16
25～29 歳	781	397	384	97	47	50	170	81	89
25 歳	118	49	69	16	8	8	20	3	17
26 歳	123	71	52	16	7	9	30	18	12
27 歳	168	84	84	17	7	10	34	16	18
28 歳	187	98	89	23	13	10	45	17	28
29 歳	185	95	90	25	12	13	41	27	14
30～34 歳	1,090	567	523	85	43	42	251	127	124
30 歳	191	99	92	21	8	13	44	25	19
31 歳	202	105	97	19	11	8	42	22	20
32 歳	213	105	108	14	7	7	44	16	28
33 歳	241	124	117	21	9	12	55	29	26
34 歳	243	134	109	10	8	2	66	35	31
35～39 歳	1,277	641	636	130	63	67	335	171	164
35 歳	242	117	125	22	11	11	58	25	33
36 歳	249	131	118	33	18	15	62	35	27
37 歳	283	150	133	26	11	15	90	45	45
38 歳	254	129	125	29	12	17	61	37	24
39 歳	249	114	135	20	11	9	64	29	35
40～44 歳	1,407	729	678	132	69	63	303	166	137
40 歳	302	159	143	36	18	18	58	32	26
41 歳	262	142	120	26	18	8	63	33	30
42 歳	279	139	140	21	9	12	60	36	24
43 歳	257	145	112	18	9	9	59	34	25
44 歳	307	144	163	31	15	16	63	31	32
45～49 歳	1,434	711	723	161	83	78	314	154	160
45 歳	319	166	153	37	22	15	61	33	28
46 歳	289	148	141	28	14	14	64	33	31
47 歳	265	132	133	33	18	15	53	26	27
48 歳	277	140	137	32	15	17	66	27	39
49 歳	284	125	159	31	14	17	70	35	35

(人)

年 齢	八 頭 郡			若 桜 町			智 頭 町		
	総数	男	女	総数	男	女	総数	男	女
50～54歳	1,406	673	733	139	73	66	359	161	198
50歳	274	134	140	14	7	7	77	31	46
51歳	296	136	160	27	16	11	60	26	34
52歳	212	98	114	22	12	10	61	28	33
53歳	322	173	149	37	18	19	71	38	33
54歳	302	132	170	39	20	19	90	38	52
55～59歳	1,819	878	941	209	102	107	474	239	235
55歳	346	183	163	38	20	18	81	45	36
56歳	341	153	188	40	17	23	82	33	49
57歳	346	179	167	53	28	25	91	48	43
58歳	392	167	225	46	22	24	103	47	56
59歳	394	196	198	32	15	17	117	66	51
60～64歳	2,262	1,148	1,114	284	140	144	647	347	300
60歳	89	209	197	106	27	28	106	59	47
61歳	446	228	218	45	25	20	119	62	57
62歳	446	220	226	67	34	33	139	66	73
63歳	490	244	246	62	28	34	129	68	61
64歳	474	247	227	55	26	29	154	92	62
65～69歳	2,552	1,299	1,253	306	158	148	659	332	327
65歳	498	260	238	53	32	21	138	67	71
66歳	501	257	244	56	29	27	119	58	61
67歳	490	261	229	57	34	23	132	72	60
68歳	489	244	245	65	31	34	124	66	58
69歳	574	277	297	75	32	43	146	69	77
70～74歳	1,792	904	888	239	119	120	474	229	245
70歳	566	313	253	68	37	31	142	70	72
71歳	400	199	201	59	31	28	105	60	45
72歳	231	115	116	34	16	18	54	26	28
73歳	284	137	147	39	16	23	88	40	48
74歳	311	140	171	39	19	20	85	33	52
75～79歳	1,648	664	984	277	117	160	466	181	285
75歳	338	145	193	68	31	37	88	28	60
76歳	329	128	201	53	27	26	107	41	66
77歳	347	136	211	63	24	39	98	42	56
78歳	331	130	201	50	17	33	86	35	51
79歳	303	125	178	43	18	25	87	35	52
80～84歳	1,656	649	1,007	258	99	159	500	191	309
80歳	346	146	200	62	26	36	105	44	61
81歳	301	129	172	33	12	21	98	44	54
82歳	376	135	241	65	22	43	94	33	61
83歳	292	109	183	44	13	31	88	25	63
84歳	341	130	211	54	26	28	115	45	70
85～89歳	1,302	414	888	208	73	135	376	110	266
85歳	278	98	180	44	16	28	79	22	57
86歳	271	87	184	44	12	32	74	21	53
87歳	294	101	193	49	14	35	94	35	59
88歳	240	69	171	30	19	11	76	15	61
89歳	219	59	160	41	12	29	53	17	36
90～94歳	703	165	538	103	26	77	207	48	159
90歳	180	41	139	31	7	24	58	11	47
91歳	177	49	128	21	6	15	51	16	35
92歳	140	30	110	20	4	16	37	8	29
93歳	127	26	101	20	5	15	42	12	30
94歳	79	19	60	11	4	7	19	1	18
95歳以上	187	33	154	34	6	28	63	12	51
年齢不詳	9	6	3	0	0	0	1	0	1
(再掲)									
0～14歳	2,783	1,421	1,362	208	121	87	671	336	335
15～64歳	13,365	6,756	6,609	1,422	722	700	3,272	1,659	1,613
65歳以上	9,840	4,128	5,712	1,425	598	827	2,745	1,103	1,642
年齢別割合(%)									
0～14歳	10.7	11.5	10.0	6.8	8.4	5.4	10.0	10.8	9.3
15～64歳	51.4	54.9	48.3	46.5	50.1	43.4	48.9	53.6	44.9
65歳以上	37.9	33.5	41.7	46.6	41.5	51.2	41.0	35.6	45.7

第9表 市町村別年齢別男女別推計人口(続き)

(人)

年 齢	八 頭 町			東 伯 郡			三 朝 町		
	総数	男	女	総数	男	女	総数	男	女
総 数	16,253	7,772	8,481	53,606	25,406	28,200	6,205	2,924	3,281
0～4 歳	514	261	253	2,108	1,089	1,019	206	107	99
0 歳	97	49	48	398	211	187	32	18	14
1 歳	117	56	61	401	204	197	43	22	21
2 歳	88	50	38	439	229	210	54	24	30
3 歳	103	50	53	408	215	193	43	23	20
4 歳	109	56	53	462	230	232	34	20	14
5～9 歳	648	328	320	2,326	1,177	1,149	238	119	119
5 歳	125	55	70	459	237	222	49	24	25
6 歳	133	61	72	453	234	219	35	17	18
7 歳	135	76	59	460	222	238	47	18	29
8 歳	142	77	65	466	237	229	50	22	28
9 歳	113	59	54	488	247	241	57	38	19
10～14 歳	742	375	367	2,500	1,246	1,254	302	154	148
10 歳	135	76	59	515	269	246	59	30	29
11 歳	150	81	69	476	227	249	68	30	38
12 歳	151	77	74	482	248	234	48	33	15
13 歳	146	71	75	491	226	265	60	30	30
14 歳	160	70	90	536	276	260	67	31	36
15～19 歳	818	424	394	2,601	1,330	1,271	245	123	122
15 歳	149	84	65	527	267	260	51	25	26
16 歳	181	101	80	556	285	271	41	23	18
17 歳	162	75	87	536	278	258	57	31	26
18 歳	172	82	90	469	237	232	49	20	29
19 歳	154	82	72	513	263	250	47	24	23
20～24 歳	467	273	194	1,432	724	708	136	79	57
20 歳	134	67	67	448	216	232	41	26	15
21 歳	110	61	49	345	184	161	45	18	27
22 歳	70	47	23	213	94	119	13	9	4
23 歳	76	45	31	220	131	89	23	13	10
24 歳	77	53	24	206	99	107	14	13	1
25～29 歳	514	269	245	1,716	846	870	171	89	82
25 歳	82	38	44	264	125	139	22	14	8
26 歳	77	46	31	331	164	167	26	11	15
27 歳	117	61	56	343	159	184	42	19	23
28 歳	119	68	51	384	197	187	39	23	16
29 歳	119	56	63	394	201	193	42	22	20
30～34 歳	754	397	357	2,445	1,214	1,231	249	125	124
30 歳	126	66	60	422	195	227	44	19	25
31 歳	141	72	69	458	238	220	48	32	16
32 歳	155	82	73	472	239	233	47	19	28
33 歳	165	86	79	537	250	287	58	30	28
34 歳	167	91	76	556	292	264	52	25	27
35～39 歳	812	407	405	2,843	1,445	1,398	301	139	162
35 歳	162	81	81	529	272	257	52	28	24
36 歳	154	78	76	584	296	288	76	35	41
37 歳	167	94	73	550	299	251	55	26	29
38 歳	164	80	84	594	289	305	58	23	35
39 歳	165	74	91	586	289	297	60	27	33
40～44 歳	972	494	478	3,365	1,733	1,632	358	186	172
40 歳	208	109	99	640	326	314	73	41	32
41 歳	173	91	82	664	358	306	69	42	27
42 歳	198	94	104	664	351	313	78	43	35
43 歳	180	102	78	719	359	360	74	32	42
44 歳	213	98	115	678	339	339	64	28	36
45～49 歳	959	474	485	3,202	1,610	1,592	356	195	161
45 歳	221	111	110	714	350	364	76	42	34
46 歳	197	101	96	671	334	337	73	38	35
47 歳	179	88	91	596	297	299	73	41	32
48 歳	179	98	81	607	307	300	58	35	23
49 歳	183	76	107	614	322	292	76	39	37

(人)

年 齢	八 頭 町			東 伯 郡			三 朝 町		
	総数	男	女	総数	男	女	総数	男	女
50～54歳	908	439	469	2,922	1,410	1,512	310	138	172
50歳	183	96	87	589	292	297	66	33	33
51歳	209	94	115	587	277	310	56	24	32
52歳	129	58	71	456	200	256	52	22	30
53歳	214	117	97	644	320	324	72	33	39
54歳	173	74	99	646	321	325	64	26	38
55～59歳	1,136	537	599	3,488	1,686	1,802	428	228	200
55歳	227	118	109	594	292	302	74	38	36
56歳	219	103	116	705	325	380	91	48	43
57歳	202	103	99	663	327	336	69	34	35
58歳	243	98	145	737	357	380	94	54	40
59歳	245	115	130	789	385	404	100	54	46
60～64歳	1,331	661	670	4,188	2,087	2,101	517	253	264
60歳	245	123	122	764	367	397	89	44	45
61歳	282	141	141	836	420	416	111	58	53
62歳	240	120	120	860	434	426	109	49	60
63歳	299	148	151	873	428	445	99	48	51
64歳	265	129	136	855	438	417	109	54	55
65～69歳	1,587	809	778	4,788	2,365	2,423	606	312	294
65歳	307	161	146	858	403	455	96	50	46
66歳	326	170	156	987	487	500	142	67	75
67歳	301	155	146	934	477	457	113	60	53
68歳	300	147	153	941	454	487	117	62	55
69歳	353	176	177	1,068	544	524	138	73	65
70～74歳	1,079	556	523	3,803	1,864	1,939	447	212	235
70歳	356	206	150	1,124	588	536	148	81	67
71歳	236	108	128	890	441	449	102	47	55
72歳	143	73	70	517	224	293	59	23	36
73歳	157	81	76	591	285	306	58	23	35
74歳	187	88	99	681	326	355	80	38	42
75～79歳	905	366	539	3,074	1,342	1,732	381	161	220
75歳	182	86	96	613	288	325	74	34	40
76歳	169	60	109	683	291	392	73	29	44
77歳	186	70	116	695	307	388	87	34	53
78歳	195	78	117	555	227	328	78	36	42
79歳	173	72	101	528	229	299	69	28	41
80～84歳	898	359	539	2,886	1,069	1,817	402	150	252
80歳	179	76	103	567	240	327	80	38	42
81歳	170	73	97	572	210	362	82	27	55
82歳	217	80	137	631	228	403	74	27	47
83歳	160	71	89	565	212	353	79	28	51
84歳	172	59	113	551	179	372	87	30	57
85～89歳	718	231	487	2,257	765	1,492	313	103	210
85歳	155	60	95	531	190	341	73	28	45
86歳	153	54	99	548	197	351	86	22	64
87歳	151	52	99	433	142	291	51	15	36
88歳	134	35	99	379	117	262	53	18	35
89歳	125	30	95	366	119	247	50	20	30
90～94歳	393	91	302	1,199	295	904	184	45	139
90歳	91	23	68	323	80	243	60	18	42
91歳	105	27	78	280	75	205	39	9	30
92歳	83	18	65	237	63	174	32	11	21
93歳	65	9	56	228	44	184	36	2	34
94歳	49	14	35	131	33	98	17	5	12
95歳以上	90	15	75	386	62	324	55	6	49
年齢不詳	8	6	2	77	47	30	0	0	0
(再掲)									
0～14歳	1,904	964	940	6,934	3,512	3,422	746	380	366
15～64歳	8,671	4,375	4,296	28,202	14,085	14,117	3,071	1,555	1,516
65歳以上	5,670	2,427	3,243	18,393	7,762	10,631	2,388	989	1,399
年齢別割合(%)									
0～14歳	11.7	12.4	11.1	13.0	13.8	12.1	12.0	13.0	11.2
15～64歳	53.4	56.3	50.7	52.7	55.5	50.1	49.5	53.2	46.2
65歳以上	34.9	31.3	38.2	34.4	30.6	37.7	38.5	33.8	42.6



第9表 市町村別年齢別男女別推計人口(続き)

(人)

年 齢	湯梨浜町			琴 浦 町			北 栄 町		
	総数	男	女	総数	男	女	総数	男	女
総 数	16,238	7,738	8,500	16,757	7,860	8,897	14,406	6,884	7,522
0～4 歳	734	376	358	630	315	315	538	291	247
0 歳	139	74	65	127	61	66	100	58	42
1 歳	140	74	66	122	58	64	96	50	46
2 歳	159	83	76	119	65	54	107	57	50
3 歳	139	74	65	120	61	59	106	57	49
4 歳	157	71	86	142	70	72	129	69	60
5～9 歳	762	386	376	682	349	333	644	323	321
5 歳	156	86	70	132	66	66	122	61	61
6 歳	142	73	69	127	69	58	149	75	74
7 歳	146	71	75	139	66	73	128	67	61
8 歳	148	73	75	149	79	70	119	63	56
9 歳	170	83	87	135	69	66	126	57	69
10～14 歳	789	405	384	731	340	391	678	347	331
10 歳	176	95	81	150	66	84	130	78	52
11 歳	137	69	68	152	67	85	119	61	58
12 歳	163	88	75	137	60	77	134	67	67
13 歳	169	81	88	137	62	75	125	53	72
14 歳	144	72	72	155	85	70	170	88	82
15～19 歳	824	426	398	833	415	418	699	366	333
15 歳	178	89	89	157	77	80	141	76	65
16 歳	193	97	96	182	86	96	140	79	61
17 歳	159	82	77	170	88	82	150	77	73
18 歳	136	75	61	155	73	82	129	69	60
19 歳	158	83	75	169	91	78	139	65	74
20～24 歳	495	233	262	452	221	231	349	191	158
20 歳	144	64	80	144	66	78	119	60	59
21 歳	124	67	57	107	59	48	69	40	29
22 歳	72	29	43	69	26	43	59	30	29
23 歳	85	51	34	68	43	25	44	24	20
24 歳	70	22	48	64	27	37	58	37	21
25～29 歳	567	280	287	565	283	282	413	194	219
25 歳	83	43	40	89	40	49	70	28	42
26 歳	108	51	57	128	67	61	69	35	34
27 歳	108	52	56	106	49	57	87	39	48
28 歳	119	55	64	128	77	51	98	42	56
29 歳	149	79	70	114	50	64	89	50	39
30～34 歳	785	383	402	739	379	360	672	327	345
30 歳	137	66	71	135	66	69	106	44	62
31 歳	140	72	68	153	82	71	117	52	65
32 歳	165	88	77	125	63	62	135	69	66
33 歳	158	66	92	167	77	90	154	77	77
34 歳	185	91	94	159	91	68	160	85	75
35～39 歳	918	461	457	833	436	397	791	409	382
35 歳	166	93	73	180	90	90	131	61	70
36 歳	167	79	88	168	88	80	173	94	79
37 歳	176	96	80	162	87	75	157	90	67
38 歳	206	101	105	172	91	81	158	74	84
39 歳	203	92	111	151	80	71	172	90	82
40～44 歳	1,075	571	504	985	473	512	947	503	444
40 歳	205	109	96	173	77	96	189	99	90
41 歳	220	126	94	179	80	99	196	110	86
42 歳	189	105	84	206	107	99	191	96	95
43 歳	232	119	113	224	107	117	189	101	88
44 歳	229	112	117	203	102	101	182	97	85
45～49 歳	1,018	498	520	954	477	477	874	440	434
45 歳	224	107	117	206	99	107	208	102	106
46 歳	209	106	103	205	103	102	184	87	97
47 歳	185	88	97	165	79	86	173	89	84
48 歳	187	88	99	189	99	90	173	85	88
49 歳	213	109	104	189	97	92	136	77	59

(人)

年 齢	湯梨浜町			琴 浦 町			北 栄 町		
	総数	男	女	総数	男	女	総数	男	女
50～54歳	913	444	469	933	463	470	766	365	401
50歳	177	84	93	198	107	91	148	68	80
51歳	177	78	99	207	105	102	147	70	77
52歳	139	67	72	144	62	82	121	49	72
53歳	217	105	112	179	86	93	176	96	80
54歳	203	110	93	205	103	102	174	82	92
55～59歳	1,060	490	570	1,059	515	544	941	453	488
55歳	179	84	95	199	105	94	142	65	77
56歳	219	102	117	214	95	119	181	80	101
57歳	196	84	112	199	105	94	199	104	95
58歳	228	105	123	217	104	113	198	94	104
59歳	238	115	123	230	106	124	221	110	111
60～64歳	1,214	637	577	1,269	619	650	1,188	578	610
60歳	213	104	109	258	122	136	204	97	107
61歳	239	131	108	267	122	145	219	109	110
62歳	242	133	109	257	138	119	252	114	138
63歳	263	133	130	261	130	131	250	117	133
64歳	257	136	121	226	107	119	263	141	122
65～69歳	1,360	678	682	1,421	706	715	1,401	669	732
65歳	224	110	114	272	116	156	266	127	139
66歳	284	129	155	291	156	135	270	135	135
67歳	265	143	122	253	133	120	303	141	162
68歳	257	122	135	315	153	162	252	117	135
69歳	330	174	156	290	148	142	310	149	161
70～74歳	1,075	537	538	1,248	607	641	1,033	508	525
70歳	314	178	136	372	184	188	290	145	145
71歳	263	132	131	280	147	133	245	115	130
72歳	154	63	91	166	69	97	138	69	69
73歳	159	70	89	197	96	101	177	96	81
74歳	185	94	91	233	111	122	183	83	100
75～79歳	849	354	495	1,089	482	607	755	345	410
75歳	156	70	86	222	98	124	161	86	75
76歳	179	71	108	248	111	137	183	80	103
77歳	200	90	110	263	122	141	145	61	84
78歳	150	56	94	187	74	113	140	61	79
79歳	164	67	97	169	77	92	126	57	69
80～84歳	743	271	472	998	355	643	743	293	450
80歳	150	54	96	193	84	109	144	64	80
81歳	151	55	96	190	75	115	149	53	96
82歳	147	54	93	240	77	163	170	70	100
83歳	146	58	88	196	66	130	144	60	84
84歳	149	50	99	179	53	126	136	46	90
85～89歳	608	209	399	756	264	492	580	189	391
85歳	142	50	92	170	57	113	146	55	91
86歳	141	49	92	189	82	107	132	44	88
87歳	121	42	79	147	49	98	114	36	78
88歳	99	27	72	136	45	91	91	27	64
89歳	105	41	64	114	31	83	97	27	70
90～94歳	336	81	255	390	94	296	289	75	214
90歳	78	19	59	112	28	84	73	15	58
91歳	81	24	57	86	20	66	74	22	52
92歳	73	19	54	73	18	55	59	15	44
93歳	67	12	55	77	16	61	48	14	34
94歳	37	7	30	42	12	30	35	9	26
95歳以上	110	17	93	116	21	95	105	18	87
年齢不詳	3	1	2	74	46	28	0	0	0
(再掲)									
0～14歳	2,285	1,167	1,118	2,043	1,004	1,039	1,860	961	899
15～64歳	8,869	4,423	4,446	8,622	4,281	4,341	7,640	3,826	3,814
65歳以上	5,081	2,147	2,934	6,018	2,529	3,489	4,906	2,097	2,809
年齢別割合(%)									
0～14歳	14.1	15.1	13.2	12.2	12.8	11.7	12.9	14.0	12.0
15～64歳	54.6	57.2	52.3	51.7	54.8	48.9	53.0	55.6	50.7
65歳以上	31.3	27.7	34.5	36.1	32.4	39.3	34.1	30.5	37.3

第9表 市町村別年齢別男女別推計人口(続き)

(人)

年 齢	西 伯 郡			日吉津村			大 山 町		
	総数	男	女	総数	男	女	総数	男	女
総 数	40,771	19,270	21,501	3,573	1,647	1,926	15,846	7,556	8,290
0～4 歳	1,441	722	719	184	89	95	548	274	274
0 歳	278	137	141	40	16	24	100	51	49
1 歳	290	166	124	41	24	17	107	65	42
2 歳	295	150	145	41	20	21	116	62	54
3 歳	288	138	150	32	16	16	122	51	71
4 歳	290	131	159	30	13	17	103	45	58
5～9 歳	1,596	780	816	181	80	101	563	290	273
5 歳	314	153	161	51	21	30	105	60	45
6 歳	315	148	167	37	16	21	118	57	61
7 歳	329	160	169	35	12	23	112	57	55
8 歳	327	159	168	24	15	9	122	60	62
9 歳	311	160	151	34	16	18	106	56	50
10～14 歳	1,802	901	901	181	88	93	656	325	331
10 歳	340	179	161	33	15	18	124	62	62
11 歳	347	163	184	28	15	13	135	66	69
12 歳	360	189	171	39	20	19	118	65	53
13 歳	371	173	198	37	17	20	142	59	83
14 歳	384	197	187	44	21	23	137	73	64
15～19 歳	1,792	919	873	164	78	86	702	378	324
15 歳	387	205	182	39	18	21	149	76	73
16 歳	357	182	175	33	18	15	129	71	58
17 歳	409	195	214	42	18	24	161	84	77
18 歳	311	161	150	21	6	15	132	73	59
19 歳	328	176	152	29	18	11	131	74	57
20～24 歳	1,106	581	525	126	67	59	376	184	192
20 歳	281	148	133	36	15	21	95	52	43
21 歳	278	143	135	30	18	12	98	43	55
22 歳	170	104	66	27	17	10	47	27	20
23 歳	191	92	99	20	9	11	65	32	33
24 歳	186	94	92	13	8	5	71	30	41
25～29 歳	1,195	637	558	148	58	90	412	224	188
25 歳	201	97	104	33	14	19	71	36	35
26 歳	236	129	107	23	9	14	63	35	28
27 歳	221	127	94	26	12	14	85	50	35
28 歳	246	133	113	34	12	22	89	53	36
29 歳	291	151	140	32	11	21	104	50	54
30～34 歳	1,752	872	880	229	117	112	627	319	308
30 歳	314	169	145	46	27	19	109	65	44
31 歳	344	156	188	48	16	32	120	53	67
32 歳	333	169	164	41	24	17	116	60	56
33 歳	359	181	178	36	19	17	139	72	67
34 歳	402	197	205	58	31	27	143	69	74
35～39 歳	2,147	1,113	1,034	251	133	118	777	413	364
35 歳	397	196	201	39	19	20	143	69	74
36 歳	454	231	223	63	36	27	144	72	72
37 歳	462	236	226	49	24	25	180	92	88
38 歳	387	203	184	41	18	23	156	95	61
39 歳	447	247	200	59	36	23	154	85	69
40～44 歳	2,521	1,301	1,220	266	132	134	965	499	466
40 歳	476	234	242	49	26	23	183	89	94
41 歳	491	266	225	51	28	23	196	105	91
42 歳	530	276	254	53	22	31	210	115	95
43 歳	489	269	220	55	32	23	175	93	82
44 歳	535	256	279	58	24	34	201	97	104
45～49 歳	2,367	1,155	1,212	260	125	135	922	473	449
45 歳	517	256	261	57	28	29	209	112	97
46 歳	524	248	276	50	23	27	216	108	108
47 歳	469	237	232	55	28	27	166	83	83
48 歳	421	201	220	54	24	30	161	87	74
49 歳	436	213	223	44	22	22	170	83	87

(人)

年 齢	西 伯 郡			日 吉 津 村			大 山 町		
	総数	男	女	総数	男	女	総数	男	女
50～54歳	2,047	1,021	1,026	168	80	88	831	433	398
50歳	417	215	202	25	16	9	154	80	74
51歳	412	222	190	32	20	12	169	95	74
52歳	359	178	181	33	15	18	147	73	74
53歳	428	215	213	34	15	19	182	91	91
54歳	431	191	240	44	14	30	179	94	85
55～59歳	2,524	1,276	1,248	180	90	90	938	477	461
55歳	468	222	246	39	16	23	180	88	92
56歳	486	246	240	29	13	16	186	96	90
57歳	493	257	236	33	19	14	173	92	81
58歳	504	260	244	40	22	18	190	94	96
59歳	573	291	282	39	20	19	209	107	102
60～64歳	3,139	1,534	1,605	231	108	123	1,201	600	601
60歳	578	272	306	43	19	24	219	109	110
61歳	575	279	296	53	28	25	229	101	128
62歳	672	310	362	51	24	27	268	133	135
63歳	645	327	318	42	17	25	230	122	108
64歳	669	346	323	42	20	22	255	135	120
65～69歳	3,886	1,903	1,983	261	118	143	1,562	756	806
65歳	720	379	341	48	26	22	276	143	133
66歳	714	333	381	46	17	29	296	131	165
67歳	774	379	395	52	21	31	308	156	152
68歳	820	394	426	61	29	32	321	153	168
69歳	858	418	440	54	25	29	361	173	188
70～74歳	3,275	1,585	1,690	218	99	119	1,364	690	674
70歳	860	429	431	64	31	33	354	178	176
71歳	891	441	450	65	27	38	368	196	172
72歳	448	195	253	27	8	19	205	103	102
73歳	500	256	244	29	14	15	219	118	101
74歳	576	264	312	33	19	14	218	95	123
75～79歳	2,489	1,157	1,332	167	79	88	1,018	459	559
75歳	555	261	294	36	13	23	214	101	113
76歳	558	266	292	34	18	16	222	106	116
77歳	525	242	283	37	23	14	223	101	122
78歳	435	203	232	26	7	19	191	83	108
79歳	416	185	231	34	18	16	168	68	100
80～84歳	2,393	902	1,491	154	55	99	999	365	634
80歳	447	167	280	29	10	19	183	64	119
81歳	512	195	317	26	7	19	201	78	123
82歳	501	211	290	33	15	18	207	86	121
83歳	466	174	292	34	13	21	213	70	143
84歳	467	155	312	32	10	22	195	67	128
85～89歳	1,861	596	1,265	102	34	68	775	263	512
85歳	416	154	262	23	6	17	167	69	98
86歳	421	142	279	22	6	16	183	65	118
87歳	378	113	265	21	9	12	155	49	106
88歳	335	106	229	16	5	11	138	39	99
89歳	311	81	230	20	8	12	132	41	91
90～94歳	1,013	243	770	77	10	67	436	112	324
90歳	273	78	195	23	3	20	117	40	77
91歳	227	51	176	18	2	16	92	20	72
92歳	214	46	168	11	3	8	87	19	68
93歳	174	50	124	14	2	12	82	24	58
94歳	125	18	107	11	0	11	58	9	49
95歳以上	403	60	343	15	2	13	169	19	150
年齢不詳	22	12	10	10	5	5	5	3	2
(再掲)									
0～14歳	4,839	2,403	2,436	546	257	289	1,767	889	878
15～64歳	20,590	10,409	10,181	2,023	988	1,035	7,751	4,000	3,751
65歳以上	15,320	6,446	8,874	994	397	597	6,323	2,664	3,659
年齢別割合(%)									
0～14歳	11.9	12.5	11.3	15.3	15.7	15.0	11.2	11.8	10.6
15～64歳	50.5	54.1	47.4	56.8	60.2	53.9	48.9	53.0	45.3
65歳以上	37.6	33.5	41.3	27.9	24.2	31.1	39.9	35.3	44.1

第9表 市町村別年齢別男女別推計人口(続き)

(人)

年 齢	南 部 町			伯 耆 町			日 野 郡		
	総数	男	女	総数	男	女	総数	男	女
総 数	10,615	5,020	5,595	10,737	5,047	5,690	10,100	4,699	5,401
0～4 歳	340	173	167	369	186	183	198	99	99
0 歳	70	33	37	68	37	31	35	17	18
1 歳	65	39	26	77	38	39	44	21	23
2 歳	65	33	32	73	35	38	35	20	15
3 歳	69	39	30	65	32	33	37	18	19
4 歳	71	29	42	86	44	42	47	23	24
5～9 歳	421	199	222	431	211	220	232	111	121
5 歳	82	39	43	76	33	43	52	30	22
6 歳	82	29	53	78	46	32	49	22	27
7 歳	92	46	46	90	45	45	41	18	23
8 歳	80	38	42	101	46	55	35	23	12
9 歳	85	47	38	86	41	45	55	18	37
10～14 歳	511	255	256	454	233	221	294	140	154
10 歳	92	50	42	91	52	39	43	18	25
11 歳	91	44	47	93	38	55	51	22	29
12 歳	111	53	58	92	51	41	64	34	30
13 歳	104	55	49	88	42	46	66	36	30
14 歳	113	53	60	90	50	40	70	30	40
15～19 歳	486	234	252	440	229	211	363	183	180
15 歳	104	61	43	95	50	45	82	43	39
16 歳	87	34	53	108	59	49	78	40	38
17 歳	119	46	73	87	47	40	78	33	45
18 歳	94	54	40	64	28	36	63	33	30
19 歳	82	39	43	86	45	41	62	34	28
20～24 歳	313	175	138	291	155	136	187	117	70
20 歳	68	37	31	82	44	38	60	32	28
21 歳	76	41	35	74	41	33	52	35	17
22 歳	56	39	17	40	21	19	15	14	1
23 歳	63	34	29	43	17	26	38	25	13
24 歳	50	24	26	52	32	20	22	11	11
25～29 歳	340	190	150	295	165	130	236	132	104
25 歳	60	24	36	37	23	14	47	26	21
26 歳	71	44	27	79	41	38	40	21	19
27 歳	56	32	24	54	33	21	43	28	15
28 歳	74	42	32	49	26	23	52	30	22
29 歳	79	48	31	76	42	34	54	27	27
30～34 歳	426	210	216	470	226	244	291	177	114
30 歳	75	37	38	84	40	44	60	37	23
31 歳	77	41	36	99	46	53	56	36	20
32 歳	87	40	47	89	45	44	50	30	20
33 歳	93	46	47	91	44	47	58	33	25
34 歳	94	46	48	107	51	56	67	41	26
35～39 歳	545	268	277	574	299	275	353	198	155
35 歳	107	54	53	108	54	54	63	38	25
36 歳	116	56	60	131	67	64	67	35	32
37 歳	114	57	57	119	63	56	67	29	38
38 歳	89	39	50	101	51	50	69	42	27
39 歳	119	62	57	115	64	51	87	54	33
40～44 歳	713	385	328	577	285	292	397	208	189
40 歳	145	73	72	99	46	53	74	43	31
41 歳	134	71	63	110	62	48	82	31	51
42 歳	149	83	66	118	56	62	85	50	35
43 歳	145	87	58	114	57	57	81	45	36
44 歳	140	71	69	136	64	72	75	39	36
45～49 歳	648	305	343	537	252	285	424	212	212
45 歳	126	62	64	125	54	71	81	32	49
46 歳	156	66	90	102	51	51	75	39	36
47 歳	126	65	61	122	61	61	87	48	39
48 歳	122	59	63	84	31	53	88	53	35
49 歳	118	53	65	104	55	49	93	40	53

(人)

年 齢	南 部 町			伯 耆 町			日 野 郡		
	総数	男	女	総数	男	女	総数	男	女
50～54歳	538	264	274	510	244	266	502	257	245
50歳	116	57	59	122	62	60	90	45	45
51歳	103	45	58	108	62	46	96	52	44
52歳	99	54	45	80	36	44	97	47	50
53歳	112	66	46	100	43	57	111	53	58
54歳	108	42	66	100	41	59	108	60	48
55～59歳	674	340	334	732	369	363	704	371	333
55歳	120	47	73	129	71	58	123	71	52
56歳	125	69	56	146	68	78	140	78	62
57歳	138	71	67	149	75	74	128	62	66
58歳	129	72	57	145	72	73	143	68	75
59歳	162	81	81	163	83	80	170	92	78
60～64歳	807	401	406	900	425	475	851	444	407
60歳	149	69	80	167	75	92	142	77	65
61歳	143	78	65	150	72	78	171	88	83
62歳	160	64	96	193	89	104	191	101	90
63歳	170	88	82	203	100	103	175	79	96
64歳	185	102	83	187	89	98	172	99	73
65～69歳	1,012	482	530	1,051	547	504	1,045	536	509
65歳	187	95	92	209	115	94	197	93	104
66歳	174	83	91	198	102	96	204	103	101
67歳	217	102	115	197	100	97	225	122	103
68歳	211	93	118	227	119	108	194	101	93
69歳	223	109	114	220	111	109	225	117	108
70～74歳	849	396	453	844	400	444	832	389	443
70歳	213	116	97	229	104	125	211	105	106
71歳	239	104	135	219	114	105	216	96	120
72歳	111	40	71	105	44	61	107	45	62
73歳	125	58	67	127	66	61	134	66	68
74歳	161	78	83	164	72	92	164	77	87
75～79歳	650	308	342	654	311	343	837	339	498
75歳	163	81	82	142	66	76	151	76	75
76歳	141	66	75	161	76	85	159	66	93
77歳	123	54	69	142	64	78	192	89	103
78歳	115	57	58	103	56	47	171	52	119
79歳	108	50	58	106	49	57	164	56	108
80～84歳	598	229	369	642	253	389	942	348	594
80歳	107	40	67	128	53	75	174	70	104
81歳	136	57	79	149	53	96	183	69	114
82歳	129	49	80	132	61	71	203	76	127
83歳	108	46	62	111	45	66	192	67	125
84歳	118	37	81	122	41	81	190	66	124
85～89歳	465	137	328	519	162	357	818	282	536
85歳	115	39	76	111	40	71	192	78	114
86歳	94	33	61	122	38	84	184	66	118
87歳	96	23	73	106	32	74	145	36	109
88歳	90	31	59	91	31	60	151	49	102
89歳	70	11	59	89	21	68	146	53	93
90～94歳	192	49	143	308	72	236	462	132	330
90歳	54	16	38	79	19	60	118	39	79
91歳	46	12	34	71	17	54	133	35	98
92歳	39	11	28	77	13	64	85	21	64
93歳	30	6	24	48	18	30	72	18	54
94歳	23	4	19	33	5	28	54	19	35
95歳以上	84	18	66	135	21	114	132	24	108
年齢不詳	3	2	1	4	2	2	0	0	0
(再掲)									
0～14歳	1,272	627	645	1,254	630	624	724	350	374
15～64歳	5,490	2,772	2,718	5,326	2,649	2,677	4,308	2,299	2,009
65歳以上	3,850	1,619	2,231	4,153	1,766	2,387	5,068	2,050	3,018
年齢別割合(%)									
0～14歳	12.0	12.5	11.5	11.7	12.5	11.0	7.2	7.4	6.9
15～64歳	51.7	55.2	48.6	49.6	52.5	47.1	42.7	48.9	37.2
65歳以上	36.3	32.3	39.9	38.7	35.0	42.0	50.2	43.6	55.9

第9表 市町村別年齢別男女別推計人口(続き)

(人)

年 齢	日 南 町			日 野 町			江 府 町		
	総数	男	女	総数	男	女	総数	男	女
総 数	4,316	2,029	2,287	2,994	1,378	1,616	2,790	1,292	1,498
0～4 歳	73	43	30	59	25	34	66	31	35
0 歳	14	5	9	10	8	2	11	4	7
1 歳	15	11	4	15	6	9	14	4	10
2 歳	15	9	6	8	5	3	12	6	6
3 歳	15	8	7	5	1	4	17	9	8
4 歳	14	10	4	21	5	16	12	8	4
5～9 歳	109	49	60	55	25	30	68	37	31
5 歳	28	14	14	9	5	4	15	11	4
6 歳	18	7	11	12	5	7	19	10	9
7 歳	22	10	12	10	5	5	9	3	6
8 歳	19	11	8	10	7	3	6	5	1
9 歳	22	7	15	14	3	11	19	8	11
10～14 歳	120	56	64	96	49	47	78	35	43
10 歳	17	7	10	17	8	9	9	3	6
11 歳	28	13	15	10	5	5	13	4	9
12 歳	27	15	12	23	12	11	14	7	7
13 歳	20	9	11	21	13	8	25	14	11
14 歳	28	12	16	25	11	14	17	7	10
15～19 歳	141	70	71	116	47	69	106	66	40
15 歳	26	13	13	28	14	14	28	16	12
16 歳	27	14	13	23	8	15	28	18	10
17 歳	35	16	19	25	8	17	18	9	9
18 歳	30	15	15	22	9	13	11	9	2
19 歳	23	12	11	18	8	10	21	14	7
20～24 歳	52	37	15	60	37	23	75	43	32
20 歳	18	7	11	19	10	9	23	15	8
21 歳	17	8	9	18	13	5	17	14	3
22 歳	2	4	-2	3	5	-2	10	5	5
23 歳	15	11	4	3	3	0	20	11	9
24 歳	0	7	-7	17	6	11	5	-2	7
25～29 歳	91	57	34	70	34	36	75	41	34
25 歳	20	8	12	13	10	3	14	8	6
26 歳	15	12	3	14	5	9	11	4	7
27 歳	14	11	3	16	9	7	13	8	5
28 歳	24	15	9	11	4	7	17	11	6
29 歳	18	11	7	16	6	10	20	10	10
30～34 歳	130	84	46	83	48	35	78	45	33
30 歳	26	16	10	19	10	9	15	11	4
31 歳	31	21	10	14	10	4	11	5	6
32 歳	19	13	6	17	10	7	14	7	7
33 歳	17	9	8	18	11	7	23	13	10
34 歳	37	25	12	15	7	8	15	9	6
35～39 歳	145	84	61	105	59	46	103	55	48
35 歳	24	13	11	11	8	3	28	17	11
36 歳	30	14	16	17	11	6	20	10	10
37 歳	29	12	17	23	12	11	15	5	10
38 歳	28	18	10	24	16	8	17	8	9
39 歳	34	27	7	30	12	18	23	15	8
40～44 歳	166	88	78	117	64	53	114	56	58
40 歳	29	13	16	27	21	6	18	9	9
41 歳	35	16	19	17	6	11	30	9	21
42 歳	34	22	12	33	18	15	18	10	8
43 歳	34	19	15	23	12	11	24	14	10
44 歳	34	18	16	17	7	10	24	14	10
45～49 歳	165	80	85	141	79	62	118	53	65
45 歳	30	11	19	27	12	15	24	9	15
46 歳	23	13	10	29	18	11	23	8	15
47 歳	33	17	16	30	18	12	24	13	11
48 歳	31	19	12	34	21	13	23	13	10
49 歳	48	20	28	21	10	11	24	10	14

(人)

年 齢	日 南 町			日 野 町			江 府 町		
	総数	男	女	総数	男	女	総数	男	女
50～54歳	200	107	93	153	80	73	149	70	79
50歳	38	21	17	23	13	10	29	11	18
51歳	37	18	19	29	17	12	30	17	13
52歳	33	17	16	33	19	14	31	11	20
53歳	45	22	23	34	14	20	32	17	15
54歳	47	29	18	34	17	17	27	14	13
55～59歳	302	164	138	213	114	99	189	93	96
55歳	56	33	23	37	24	13	30	14	16
56歳	58	32	26	43	25	18	39	21	18
57歳	59	30	29	34	16	18	35	16	19
58歳	54	27	27	47	22	25	42	19	23
59歳	75	42	33	52	27	25	43	23	20
60～64歳	373	209	164	236	117	119	242	118	124
60歳	62	36	26	46	25	21	34	16	18
61歳	84	46	38	38	18	20	49	24	25
62歳	84	48	36	55	29	26	52	24	28
63歳	66	31	35	55	22	33	54	26	28
64歳	77	48	29	42	23	19	53	28	25
65～69歳	449	235	214	321	162	159	275	139	136
65歳	82	39	43	58	28	30	57	26	31
66歳	95	47	48	59	30	29	50	26	24
67歳	93	54	39	71	39	32	61	29	32
68歳	90	46	44	57	27	30	47	28	19
69歳	89	49	40	76	38	38	60	30	30
70～74歳	344	157	187	280	123	157	208	109	99
70歳	94	47	47	69	30	39	48	28	20
71歳	95	44	51	70	32	38	51	20	31
72歳	39	14	25	40	17	23	28	14	14
73歳	50	24	26	40	16	24	44	26	18
74歳	66	28	38	61	28	33	37	21	16
75～79歳	371	152	219	252	99	153	214	88	126
75歳	65	34	31	53	29	24	33	13	20
76歳	58	19	39	53	24	29	48	23	25
77歳	90	37	53	55	27	28	47	25	22
78歳	80	34	46	47	8	39	44	10	34
79歳	78	28	50	44	11	33	42	17	25
80～84歳	443	148	295	257	101	156	242	99	143
80歳	84	30	54	47	20	27	43	20	23
81歳	84	30	54	51	20	31	48	19	29
82歳	89	30	59	60	25	35	54	21	33
83歳	100	30	70	44	18	26	48	19	29
84歳	86	28	58	55	18	37	49	20	29
85～89歳	374	130	244	237	82	155	207	70	137
85歳	98	35	63	55	28	27	39	15	24
86歳	85	33	52	50	17	33	49	16	33
87歳	66	17	49	39	10	29	40	9	31
88歳	67	22	45	47	16	31	37	11	26
89歳	58	23	35	46	11	35	42	19	23
90～94歳	213	64	149	121	31	90	128	37	91
90歳	62	27	35	28	8	20	28	4	24
91歳	59	14	45	36	11	25	38	10	28
92歳	38	4	34	21	5	16	26	12	14
93歳	22	6	16	26	6	20	24	6	18
94歳	32	13	19	10	1	9	12	5	7
95歳以上	55	15	40	22	2	20	55	7	48
年齢不詳	0	0	0	0	0	0	0	0	0
(再掲)									
0～14歳	302	148	154	210	99	111	212	103	109
15～64歳	1,765	980	785	1,294	679	615	1,249	640	609
65歳以上	2,249	901	1,348	1,490	600	890	1,329	549	780
年齢別割合(%)									
0～14歳	7.0	7.3	6.7	7.0	7.2	6.9	7.6	8.0	7.3
15～64歳	40.9	48.3	34.3	43.2	49.3	38.1	44.8	49.5	40.7
65歳以上	52.1	44.4	58.9	49.8	43.5	55.1	47.6	42.5	52.1



第10表 市町村別、年齢3区分別推計人口

	年齢3区分別人口(人)						年齢3区分別人口割合(%)					
	平成30年10月1日現在			平成29年10月1日現在			平成30年10月1日現在			平成29年10月1日現在		
	年少人口 (0~14歳)	生産年齢人口 (15~64歳)	老年人口 (65歳以上)	年少人口 (0~14歳)	生産年齢人口 (15~64歳)	老年人口 (65歳以上)	年少人口 (0~14歳)	生産年齢人口 (15~64歳)	老年人口 (65歳以上)	年少人口 (0~14歳)	生産年齢人口 (15~64歳)	老年人口 (65歳以上)
県計	70,708	310,057	175,389	71,766	315,542	173,562	12.7	55.8	31.5	12.8	56.3	30.9
市計	54,206	237,731	122,744	55,005	241,286	121,187	13.1	57.3	29.6	13.2	57.8	29.0
郡計	16,502	72,326	52,645	16,761	74,256	52,375	11.7	51.1	37.2	11.7	51.8	36.5
鳥取市	24,591	109,806	53,783	25,033	111,612	53,046	13.1	58.4	28.6	13.2	58.8	28.0
米子市	19,627	84,228	42,299	19,845	85,058	41,709	13.4	57.6	28.9	13.5	58.0	28.4
倉吉市	5,927	25,381	15,973	6,003	25,981	15,838	12.5	53.7	33.8	12.6	54.3	33.1
境港市	4,061	18,316	10,689	4,124	18,635	10,594	12.3	55.4	32.3	12.4	55.9	31.8
岩美郡	1,222	5,861	4,024	1,261	6,042	3,959	11.0	52.8	36.2	11.2	53.6	35.2
岩美町	1,222	5,861	4,024	1,261	6,042	3,959	11.0	52.8	36.2	11.2	53.6	35.2
八頭郡	2,783	13,365	9,840	2,824	13,844	9,779	10.7	51.4	37.9	10.7	52.3	37.0
若桜町	208	1,422	1,425	207	1,472	1,451	6.8	46.5	46.6	6.6	47.0	46.4
智頭町	671	3,272	2,745	698	3,450	2,756	10.0	48.9	41.0	10.1	50.0	39.9
八頭町	1,904	8,671	5,670	1,919	8,922	5,572	11.7	53.4	34.9	11.7	54.4	33.9
東伯郡	6,934	28,202	18,393	7,008	28,760	18,316	13.0	52.7	34.4	13.0	53.2	33.9
三朝町	746	3,071	2,388	763	3,159	2,389	12.0	49.5	38.5	12.1	50.1	37.9
湯梨浜町	2,285	8,869	5,081	2,285	8,922	5,088	14.1	54.6	31.3	14.0	54.8	31.2
琴浦町	2,043	8,622	6,018	2,076	8,815	6,045	12.2	51.7	36.1	12.3	52.0	35.7
北栄町	1,860	7,640	4,906	1,884	7,864	4,794	12.9	53.0	34.1	13.0	54.1	33.0
西伯郡	4,839	20,590	15,320	4,869	21,070	15,210	11.9	50.5	37.6	11.8	51.2	37.0
日吉津村	546	2,023	994	530	1,992	967	15.3	56.8	27.9	15.2	57.1	27.7
大山町	1,767	7,751	6,323	1,782	7,946	6,291	11.2	48.9	39.9	11.1	49.6	39.3
南部町	1,272	5,490	3,850	1,287	5,647	3,830	12.0	51.7	36.3	12.0	52.5	35.6
伯耆町	1,254	5,326	4,153	1,270	5,485	4,122	11.7	49.6	38.7	11.7	50.4	37.9
日野郡	724	4,308	5,068	799	4,540	5,111	7.2	42.7	50.2	7.6	43.4	48.9
日南町	302	1,765	2,249	323	1,867	2,268	7.0	40.9	52.1	7.2	41.9	50.9
日野町	210	1,294	1,490	234	1,356	1,511	7.0	43.2	49.8	7.5	43.7	48.7
江府町	212	1,249	1,329	242	1,317	1,332	7.6	44.8	47.6	8.4	45.6	46.1

※市町村の区分別人口に年齢不詳は含まない。

第10-1表 市町村別、年齢3区分別推計人口増減数

(人)

	年齢3区分別人口								
	平成30年10月1日現在			平成29年10月1日現在			増減		
	年少人口 (0~14歳)	生産年齢人口 (15~64歳)	老年人口 (65歳以上)	年少人口 (0~14歳)	生産年齢人口 (15~64歳)	老年人口 (65歳以上)	年少人口 (0~14歳)	生産年齢人口 (15~64歳)	老年人口 (65歳以上)
	A	B	C	D	E	F	A-D	B-E	C-F
県計	70,708	310,057	175,389	71,766	315,542	173,562	-1,058	-5,485	1,827
鳥取市	24,591	109,806	53,783	25,033	111,612	53,046	-442	-1,806	737
米子市	19,627	84,228	42,299	19,845	85,058	41,709	-218	-830	590
倉吉市	5,927	25,381	15,973	6,003	25,981	15,838	-76	-600	135
境港市	4,061	18,316	10,689	4,124	18,635	10,594	-63	-319	95
岩美町	1,222	5,861	4,024	1,261	6,042	3,959	-39	-181	65
若桜町	208	1,422	1,425	207	1,472	1,451	1	-50	-26
智頭町	671	3,272	2,745	698	3,450	2,756	-27	-178	-11
八頭町	1,904	8,671	5,670	1,919	8,922	5,572	-15	-251	98
三朝町	746	3,071	2,388	763	3,159	2,389	-17	-88	-1
湯梨浜町	2,285	8,869	5,081	2,285	8,922	5,088	0	-53	-7
琴浦町	2,043	8,622	6,018	2,076	8,815	6,045	-33	-193	-27
北栄町	1,860	7,640	4,906	1,884	7,864	4,794	-24	-224	112
日吉津村	546	2,023	994	530	1,992	967	16	31	27
大山町	1,767	7,751	6,323	1,782	7,946	6,291	-15	-195	32
南部町	1,272	5,490	3,850	1,287	5,647	3,830	-15	-157	20
伯耆町	1,254	5,326	4,153	1,270	5,485	4,122	-16	-159	31
日南町	302	1,765	2,249	323	1,867	2,268	-21	-102	-19
日野町	210	1,294	1,490	234	1,356	1,511	-24	-62	-21
江府町	212	1,249	1,329	242	1,317	1,332	-30	-68	-3

第10-2表 市町村別、年齢3区分別推計人口割合

	年 齢 3 区 分 別 人 口 割 合								
	平成30年10月1日現在(%)			平成29年10月1日現在(%)			増 減 (ポイント)		
	年少人口 (0~14歳) A	生産年齢人口 (15~64歳) B	老年人口 (65歳以上) C	年少人口 (0~14歳) D	生産年齢人口 (15~64歳) E	老年人口 (65歳以上) F	年少人口 (0~14歳) A-D	生産年齢人口 (15~64歳) B-E	老年人口 (65歳以上) C-F
県 計	12.7	55.8	31.5	12.8	56.3	30.9	-0.1	-0.5	0.6
鳥 取 市	13.1	58.4	28.6	13.2	58.8	28.0	-0.1	-0.4	0.6
米 子 市	13.4	57.6	28.9	13.5	58.0	28.4	-0.1	-0.4	0.5
倉 吉 市	12.5	53.7	33.8	12.6	54.3	33.1	-0.1	-0.6	0.7
境 港 市	12.3	55.4	32.3	12.4	55.9	31.8	-0.1	-0.5	0.5
岩 美 町	11.0	52.8	36.2	11.2	53.6	35.2	-0.2	-0.8	1.0
若 桜 町	6.8	46.5	46.6	6.6	47.0	46.4	0.2	-0.5	0.2
智 頭 町	10.0	48.9	41.0	10.1	50.0	39.9	-0.1	-1.1	1.1
八 頭 町	11.7	53.4	34.9	11.7	54.4	33.9	0.0	-1.0	1.0
三 朝 町	12.0	49.5	38.5	12.1	50.1	37.9	-0.1	-0.6	0.6
湯 梨 浜 町	14.1	54.6	31.3	14.0	54.8	31.2	0.1	-0.2	0.1
琴 浦 町	12.2	51.7	36.1	12.3	52.0	35.7	-0.1	-0.3	0.4
北 栄 町	12.9	53.0	34.1	13.0	54.1	33.0	-0.1	-1.1	1.1
日 吉 津 村	15.3	56.8	27.9	15.2	57.1	27.7	0.1	-0.3	0.2
大 山 町	11.2	48.9	39.9	11.1	49.6	39.3	0.1	-0.7	0.6
南 部 町	12.0	51.7	36.3	12.0	52.5	35.6	0.0	-0.8	0.7
伯 耆 町	11.7	49.6	38.7	11.7	50.4	37.9	0.0	-0.8	0.8
日 南 町	7.0	40.9	52.1	7.2	41.9	50.9	-0.2	-1.0	1.2
日 野 町	7.0	43.2	49.8	7.5	43.7	48.7	-0.5	-0.5	1.1
江 府 町	7.6	44.8	47.6	8.4	45.6	46.1	-0.8	-0.8	1.5

※ 小数第二位以下を四捨五入しているため、単純に計算しても「増減」欄の数値と一致しない場合がある。

第10-3表 市町村別、年齢3区分別推計人口割合(順位表)

年少人口割合(0~14歳)		
順位	市町村名	割合(%)
1	日吉津村	15.3
2	湯梨浜町	14.1
3	米子市	13.4
4	鳥取市	13.1
5	北栄町	12.9
6	倉吉市	12.5
7	境港市	12.3
8	琴浦町	12.2
9	三朝町	12.0
10	南部町	12.0
11	八頭町	11.7
12	伯耆町	11.7
13	大山町	11.2
14	岩美町	11.0
15	智頭町	10.0
16	江府町	7.6
17	日南町	7.0
18	日野町	7.0
19	若桜町	6.8

生産年齢人口割合(15~64歳)		
順位	市町村名	割合(%)
1	鳥取市	58.4
2	米子市	57.6
3	日吉津村	56.8
4	境港市	55.4
5	湯梨浜町	54.6
6	倉吉市	53.7
7	八頭町	53.4
8	北栄町	53.0
9	岩美町	52.8
10	琴浦町	51.7
11	南部町	51.7
12	伯耆町	49.6
13	三朝町	49.5
14	智頭町	48.9
15	大山町	48.9
16	若桜町	46.5
17	江府町	44.8
18	日野町	43.2
19	日南町	40.9

老年人口割合(65歳以上)		
順位	市町村名	割合(%)
1	日南町	52.1
2	日野町	49.8
3	江府町	47.6
4	若桜町	46.6
5	智頭町	41.0
6	大山町	39.9
7	伯耆町	38.7
8	三朝町	38.5
9	南部町	36.3
10	岩美町	36.2
11	琴浦町	36.1
12	八頭町	34.9
13	北栄町	34.1
14	倉吉市	33.8
15	境港市	32.3
16	湯梨浜町	31.3
17	米子市	28.9
18	鳥取市	28.6
19	日吉津村	27.9

第11表 市町村別自然動態

(H29. 10. 1~H30. 9. 30)

市町村	実数(人)									人口1,000人あたり(‰)		
	自然増減			出生			死亡			自然増減率	出生率	死亡率
	総数	男	女	総数	男	女	総数	男	女			
県計	-3,031	-1,371	-1,660	4,295	2,242	2,053	7,326	3,613	3,713	-5.4	7.7	13.1
市計	-1,630	-701	-929	3,382	1,780	1,602	5,012	2,481	2,531	-3.9	8.1	12.0
郡計	-1,401	-670	-731	913	462	451	2,314	1,132	1,182	-9.9	6.4	16.3
東部地区	-1,187	-583	-604	1,650	843	807	2,837	1,426	1,411	-5.2	7.3	12.5
中部地区	-737	-352	-385	769	394	375	1,506	746	760	-7.3	7.6	14.9
西部地区	-1,107	-436	-671	1,876	1,005	871	2,983	1,441	1,542	-4.8	8.1	12.8
鳥取市	-765	-362	-403	1,441	740	701	2,206	1,102	1,104	-4.0	7.6	11.6
米子市	-362	-98	-264	1,334	720	614	1,696	818	878	-2.4	9.0	11.4
倉吉市	-302	-161	-141	370	180	190	672	341	331	-6.4	7.8	14.2
境港市	-201	-80	-121	237	140	97	438	220	218	-6.1	7.2	13.2
岩美郡	-108	-43	-65	71	34	37	179	77	102	-9.7	6.4	16.1
岩美町	-108	-43	-65	71	34	37	179	77	102	-9.7	6.4	16.1
八頭郡	-314	-178	-136	138	69	69	452	247	205	-12.1	5.3	17.4
若桜町	-60	-35	-25	12	7	5	72	42	30	-19.6	3.9	23.6
智頭町	-116	-62	-54	36	15	21	152	77	75	-17.3	5.4	22.7
八頭町	-138	-81	-57	90	47	43	228	128	100	-8.5	5.5	14.0
東伯郡	-435	-191	-244	399	214	185	834	405	429	-8.1	7.4	15.6
三朝町	-69	-39	-30	31	17	14	100	56	44	-11.1	5.0	16.1
湯梨浜町	-118	-51	-67	131	69	62	249	120	129	-7.3	8.1	15.3
琴浦町	-172	-75	-97	131	66	65	303	141	162	-10.3	7.8	18.1
北栄町	-76	-26	-50	106	62	44	182	88	94	-5.3	7.4	12.6
西伯郡	-340	-161	-179	269	128	141	609	289	320	-8.3	6.6	14.9
日吉津村	15	6	9	40	15	25	25	9	16	4.2	11.2	7.0
大山町	-161	-84	-77	98	48	50	259	132	127	-10.2	6.2	16.3
南部町	-95	-48	-47	64	29	35	159	77	82	-8.9	6.0	15.0
伯耆町	-99	-35	-64	67	36	31	166	71	95	-9.2	6.2	15.5
日野郡	-204	-97	-107	36	17	19	240	114	126	-20.2	3.6	23.8
日南町	-87	-37	-50	14	5	9	101	42	59	-20.2	3.2	23.4
日野町	-74	-34	-40	10	7	3	84	41	43	-24.7	3.3	28.1
江府町	-43	-26	-17	12	5	7	55	31	24	-15.4	4.3	19.7

※自然増減率、出生率、死亡率については、小数第二位以下を四捨五入して算出

第12表 市町村別移動者数

(H29. 10. 1~H30. 9. 30)

市町村	移動総数			転入								
				転入総数			県外転入			県内転入		
	平成30年	平成29年	増減数	平成30年	平成29年	増減数	平成30年	平成29年	増減数	平成30年	平成29年	増減数
県計	33,861	34,047	-186	16,088	16,448	-360	9,860	10,119	-259	6,228	6,329	-101
市計	25,759	25,874	-115	12,296	12,538	-242	8,169	8,381	-212	4,127	4,157	-30
郡計	8,102	8,173	-71	3,792	3,910	-118	1,691	1,738	-47	2,101	2,172	-71
東部地区	12,044	12,440	-396	5,553	6,020	-467	3,781	4,082	-301	1,772	1,938	-166
中部地区	5,865	5,884	-19	2,753	2,779	-26	1,260	1,272	-12	1,493	1,507	-14
西部地区	15,952	15,723	229	7,782	7,649	133	4,819	4,765	54	2,963	2,884	79
鳥取市	10,006	10,337	-331	4,630	5,029	-399	3,322	3,597	-275	1,308	1,432	-124
米子市	10,178	10,100	78	5,041	5,017	24	3,269	3,311	-42	1,772	1,706	66
倉吉市	2,923	2,834	89	1,342	1,268	74	670	625	45	672	643	29
境港市	2,652	2,603	49	1,283	1,224	59	908	848	60	375	376	-1
岩美郡	673	694	-21	313	369	-56	150	199	-49	163	170	-7
岩美町	673	694	-21	313	369	-56	150	199	-49	163	170	-7
八頭郡	1,365	1,409	-44	610	622	-12	309	286	23	301	336	-35
若桜町	201	146	55	93	64	29	57	40	17	36	24	12
智頭町	384	435	-51	142	201	-59	89	110	-21	53	91	-38
八頭町	780	828	-48	375	357	18	163	136	27	212	221	-9
東伯郡	2,942	3,050	-108	1,411	1,511	-100	590	647	-57	821	864	-43
三朝町	317	349	-32	140	172	-32	69	97	-28	71	75	-4
湯梨浜町	1,002	1,074	-72	530	569	-39	188	196	-8	342	373	-31
琴浦町	853	873	-20	386	427	-41	200	208	-8	186	219	-33
北栄町	770	754	16	355	343	12	133	146	-13	222	197	25
西伯郡	2,528	2,416	112	1,234	1,154	80	532	475	57	702	679	23
日吉津村	357	367	-10	208	200	8	88	65	23	120	135	-15
大山町	869	832	37	426	385	41	206	197	9	220	188	32
南部町	681	596	85	312	292	20	146	121	25	166	171	-5
伯耆町	621	621	0	288	277	11	92	92	0	196	185	11
日野郡	594	604	-10	224	254	-30	110	131	-21	114	123	-9
日南町	229	235	-6	87	78	9	46	53	-7	41	25	16
日野町	179	209	-30	73	99	-26	29	42	-13	44	57	-13
江府町	186	160	26	64	77	-13	35	36	-1	29	41	-12

(人)

転 出									社会増減数			社会増減率 (人口1,000人あたり) (%)		市 町 村
転 出 総 数			県 外 転 出			県 内 転 出			平成 30年	平成 29年	増減数	平成 30年	平成 29年	
平成 30年	平成 29年	増減数	平成 30年	平成 29年	増減数	平成 30年	平成 29年	増減数						
17,773	17,599	174	11,545	11,270	275	6,228	6,329	-101	-1,685	-1,151	-534	-3.0	-2.0	県 計
13,463	13,336	127	9,586	9,442	144	3,877	3,894	-17	-1,167	-798	-369	-2.8	-1.9	市 計
4,310	4,263	47	1,959	1,828	131	2,351	2,435	-84	-518	-353	-165	-3.7	-2.5	郡 計
6,491	6,420	71	4,649	4,512	137	1,842	1,908	-66	-938	-400	-538	-4.1	-1.7	東部地区
3,112	3,105	7	1,502	1,445	57	1,610	1,660	-50	-359	-326	-33	-3.6	-3.2	中部地区
8,170	8,074	96	5,394	5,313	81	2,776	2,761	15	-388	-425	37	-1.7	-1.8	西部地区
5,376	5,308	68	4,117	4,044	73	1,259	1,264	-5	-746	-279	-467	-3.9	-1.5	鳥 取 市
5,137	5,083	54	3,744	3,685	59	1,393	1,398	-5	-96	-66	-30	-0.6	-0.4	米 子 市
1,581	1,566	15	774	748	26	807	818	-11	-239	-298	59	-5.0	-6.2	倉 吉 市
1,369	1,379	-10	951	965	-14	418	414	4	-86	-155	69	-2.6	-4.6	境 港 市
360	325	35	174	150	24	186	175	11	-47	44	-91	-4.2	3.9	岩 美 郡
360	325	35	174	150	24	186	175	11	-47	44	-91	-4.2	3.9	岩 美 町
755	787	-32	358	318	40	397	469	-72	-145	-165	20	-5.6	-6.2	八 頭 郡
108	82	26	58	35	23	50	47	3	-15	-18	3	-4.9	-5.8	若 桜 町
242	234	8	138	107	31	104	127	-23	-100	-33	-67	-14.9	-4.8	智 頭 町
405	471	-66	162	176	-14	243	295	-52	-30	-114	84	-1.8	-6.9	八 頭 町
1,531	1,539	-8	728	697	31	803	842	-39	-120	-28	-92	-2.2	-0.5	東 伯 郡
177	177	0	89	85	4	88	92	-4	-37	-5	-32	-6.0	-0.8	三 朝 町
472	505	-33	228	214	14	244	291	-47	58	64	-6	3.6	3.9	湯 梨 浜 町
467	446	21	238	209	29	229	237	-8	-81	-19	-62	-4.8	-1.1	琴 浦 町
415	411	4	173	189	-16	242	222	20	-60	-68	8	-4.2	-4.7	北 栄 町
1,294	1,262	32	549	532	17	745	730	15	-60	-108	48	-1.5	-2.6	西 伯 郡
149	167	-18	54	65	-11	95	102	-7	59	33	26	16.5	9.4	日 吉 津 村
443	447	-4	199	203	-4	244	244	0	-17	-62	45	-1.1	-3.9	大 山 町
369	304	65	156	132	24	213	172	41	-57	-12	-45	-5.4	-1.1	南 部 町
333	344	-11	140	132	8	193	212	-19	-45	-67	22	-4.2	-6.2	伯 耆 町
370	350	20	150	131	19	220	219	1	-146	-96	-50	-14.5	-9.2	日 野 郡
142	157	-15	59	64	-5	83	93	-10	-55	-79	24	-12.7	-17.7	日 南 町
106	110	-4	48	31	17	58	79	-21	-33	-11	-22	-11.0	-3.5	日 野 町
122	83	39	43	36	7	79	47	32	-58	-6	-52	-20.8	-2.1	江 府 町

※社会増減率については、小数第二位以下を四捨五入して算出

第13表 県内移動者数

(H29.10.1~H30.9.30)

(人)

転入地	総計	従前の住所地																		
		鳥取市	米子市	倉吉市	境港市	岩美町	若桜町	智頭町	八頭町	三朝町	湯梨浜町	琴浦町	北栄町	日吉津村	大山町	南部町	伯耆町	日南町	日野町	江府町
鳥取市	1,308	—	367	229	35	163	36	76	184	12	55	27	36	8	29	10	15	6	11	9
米子市	1,772	475	—	160	319	6	0	9	20	7	32	72	35	64	167	166	134	37	22	47
倉吉市	672	183	103	—	13	9	2	1	7	54	107	54	107	2	15	6	2	1	5	1
境港市	375	44	277	9	—	0	0	0	2	1	1	13	1	0	10	1	7	6	2	1
岩美町	163	142	7	6	1	—	0	1	1	0	4	1	0	0	0	0	0	0	0	0
若桜町	36	23	0	1	0	0	—	0	11	0	0	0	0	0	0	0	0	0	1	0
智頭町	53	38	6	0	0	3	0	—	6	0	0	0	0	0	0	0	0	0	0	0
八頭町	212	152	12	10	5	2	9	9	—	1	1	3	3	0	2	0	0	1	1	1
三朝町	71	17	3	29	0	0	0	0	1	—	11	1	9	0	0	0	0	0	0	0
湯梨浜町	342	81	24	179	0	1	0	5	8	2	—	13	23	0	2	3	0	0	1	0
琴浦町	186	20	53	50	7	1	2	2	0	5	8	—	22	0	10	0	2	0	2	2
北栄町	222	22	29	109	2	1	0	0	2	5	18	29	—	0	3	0	2	0	0	0
日吉津村	120	15	70	4	4	0	0	1	0	0	0	0	2	—	2	6	9	3	4	0
大山町	220	19	131	12	14	0	0	0	0	1	6	14	2	4	—	4	5	4	1	3
南部町	166	7	118	2	3	0	0	0	0	0	1	1	0	3	3	—	11	10	2	5
伯耆町	196	12	127	0	10	0	0	0	0	0	0	0	2	14	0	10	—	13	2	6
日南町	41	5	20	4	4	0	0	0	0	0	0	0	0	0	0	6	1	—	1	0
日野町	44	3	28	1	1	0	1	0	0	0	0	0	0	0	0	1	4	1	—	4
江府町	29	1	18	2	0	0	0	0	1	0	0	1	0	0	1	0	1	1	3	—
総計	6,228	1,259	1,393	807	418	186	50	104	243	88	244	229	242	95	244	213	193	83	58	79
転出入超過	—	49	379	-135	-43	-23	-14	-51	-31	-17	98	-43	-20	25	-24	-47	3	-42	-14	-50

第13表 県内移動者数（男）

(H29.10.1～H30.9.30)

(人)

転入地	総計	従前の住所地																		
		鳥取市	米子市	倉吉市	境港市	岩美町	若桜町	智頭町	八頭町	三朝町	湯梨浜町	琴浦町	北栄町	日吉津村	大山町	南部町	伯耆町	日南町	日野町	江府町
鳥取市	685	—	224	111	20	81	16	39	74	9	26	15	16	3	17	9	11	3	7	4
米子市	905	276	—	88	166	3	0	7	11	2	16	37	15	32	75	75	54	19	11	18
倉吉市	352	108	55	—	9	3	1	1	4	26	51	30	52	1	5	2	1	1	2	0
境港市	198	25	143	6	—	0	0	0	1	0	0	4	1	0	7	1	5	4	1	0
岩美町	76	72	0	0	1	—	0	0	0	0	2	1	0	0	0	0	0	0	0	0
若桜町	20	15	0	1	0	0	—	0	3	0	0	0	0	0	0	0	0	0	1	0
智頭町	27	19	3	0	0	1	0	—	4	0	0	0	0	0	0	0	0	0	0	0
八頭町	111	77	10	5	2	1	2	7	—	0	0	2	2	0	0	0	0	1	1	1
三朝町	29	6	1	12	0	0	0	0	1	—	5	0	4	0	0	0	0	0	0	0
湯梨浜町	152	37	11	77	0	1	0	3	4	1	—	4	12	0	1	1	0	0	0	0
琴浦町	80	13	23	20	3	0	1	0	0	4	1	—	8	0	2	0	2	0	2	1
北栄町	109	8	16	51	2	1	0	0	1	2	11	14	—	0	2	0	1	0	0	0
日吉津村	56	7	36	1	2	0	0	1	0	0	0	0	0	—	2	2	2	1	2	0
大山町	105	11	59	6	7	0	0	0	0	1	4	9	1	1	—	1	1	2	0	2
南部町	80	4	58	1	1	0	0	0	0	0	0	0	0	1	1	—	5	5	1	3
伯耆町	82	7	50	0	5	0	0	0	0	0	0	0	1	6	0	3	—	7	0	3
日南町	25	4	11	2	3	0	0	0	0	0	0	0	0	0	0	4	0	—	1	0
日野町	29	2	21	1	1	0	1	0	0	0	0	0	0	0	0	0	1	1	—	1
江府町	15	0	9	2	0	0	0	0	1	0	0	1	0	0	1	0	1	0	0	—
総計	3,136	691	730	384	222	91	21	58	104	45	116	117	112	44	113	98	84	44	29	33
転出入超過	—	-6	175	-32	-24	-15	-1	-31	7	-16	36	-37	-3	12	-8	-18	-2	-19	0	-18

第13表 県内移動者数（女）

(H29.10.1～H30.9.30)

(人)

転入地	総計	従前の住所地																		
		鳥取市	米子市	倉吉市	境港市	岩美町	若桜町	智頭町	八頭町	三朝町	湯梨浜町	琴浦町	北栄町	日吉津村	大山町	南部町	伯耆町	日南町	日野町	江府町
鳥取市	623	—	143	118	15	82	20	37	110	3	29	12	20	5	12	1	4	3	4	5
米子市	867	199	—	72	153	3	0	2	9	5	16	35	20	32	92	91	80	18	11	29
倉吉市	320	75	48	—	4	6	1	0	3	28	56	24	55	1	10	4	1	0	3	1
境港市	177	19	134	3	—	0	0	0	1	1	9	0	0	0	3	0	2	2	1	1
岩美町	87	70	7	6	0	—	0	1	1	0	2	0	0	0	0	0	0	0	0	0
若桜町	16	8	0	0	0	0	—	0	8	0	0	0	0	0	0	0	0	0	0	0
智頭町	26	19	3	0	0	2	0	—	2	0	0	0	0	0	0	0	0	0	0	0
八頭町	101	75	2	5	3	1	7	2	—	1	1	1	1	0	2	0	0	0	0	0
三朝町	42	11	2	17	0	0	0	0	0	—	6	1	5	0	0	0	0	0	0	0
湯梨浜町	190	44	13	102	0	0	0	2	4	1	—	9	11	0	1	2	0	0	1	0
琴浦町	106	7	30	30	4	1	1	2	0	1	7	—	14	0	8	0	0	0	0	1
北栄町	113	14	13	58	0	0	0	0	1	3	7	15	—	0	1	0	1	0	0	0
日吉津村	64	8	34	3	2	0	0	0	0	0	0	0	2	—	0	4	7	2	2	0
大山町	115	8	72	6	7	0	0	0	0	0	2	5	1	3	—	3	4	2	1	1
南部町	86	3	60	1	2	0	0	0	0	0	1	1	0	2	2	—	6	5	1	2
伯耆町	114	5	77	0	5	0	0	0	0	0	0	0	1	8	0	7	—	6	2	3
日南町	16	1	9	2	1	0	0	0	0	0	0	0	0	0	0	2	1	—	0	0
日野町	15	1	7	0	0	0	0	0	0	0	0	0	0	0	0	1	3	0	—	3
江府町	14	1	9	0	0	0	0	0	0	0	0	0	0	0	0	0	0	1	3	—
総計	3,092	568	663	423	196	95	29	46	139	43	128	112	130	51	131	115	109	39	29	46
転出入超過	—	55	204	-103	-19	-8	-13	-20	-38	-1	62	-6	-17	13	-16	-29	5	-23	-14	-32



第14表 市町村別、県外地域別、男女別転入・転出者数

住所地	鳥取県									鳥取市								
	転入			転出			社会増減			転入			転出			社会増減		
	総数	男	女	総数	男	女	総数	男	女	総数	男	女	総数	男	女	総数	男	女
北海道	91	61	30	94	52	42	-3	9	-12	38	24	14	24	14	10	14	10	4
青森県	17	10	7	32	16	16	-15	-6	-9	2	1	1	9	5	4	-7	-4	-3
岩手県	8	5	3	19	10	9	-11	-5	-6	3	1	2	8	4	4	-5	-3	-2
宮城県	45	33	12	37	26	11	8	7	1	18	13	5	9	6	3	9	7	2
秋田県	4	3	1	13	9	4	-9	-6	-3	3	2	1	2	2	0	1	0	1
山形県	6	3	3	15	7	8	-9	-4	-5	4	2	2	3	2	1	1	0	1
福島県	22	20	2	39	25	14	-17	-5	-12	6	5	1	9	6	3	-3	-1	-2
茨城県	53	35	18	69	35	34	-16	0	-16	19	11	8	17	11	6	2	0	2
栃木県	44	23	21	21	9	12	23	14	9	13	8	5	2	1	1	11	7	4
群馬県	30	19	11	29	17	12	1	2	-1	13	8	5	8	3	5	5	5	0
埼玉県	185	106	79	279	155	124	-94	-49	-45	54	29	25	106	57	49	-52	-28	-24
千葉県	220	140	80	208	122	86	12	18	-6	85	61	24	87	49	38	-2	12	-14
東京都	667	379	288	1,086	593	493	-419	-214	-205	255	159	96	412	243	169	-157	-84	-73
神奈川県	273	160	113	397	225	172	-124	-65	-59	75	48	27	144	85	59	-69	-37	-32
新潟県	25	10	15	28	14	14	-3	-4	1	11	5	6	7	3	4	4	2	2
富山県	17	11	6	25	15	10	-8	-4	-4	8	5	3	7	4	3	1	1	0
石川県	55	37	18	55	38	17	0	-1	1	22	17	5	25	19	6	-3	-2	-1
福井県	23	15	8	37	24	13	-14	-9	-5	8	7	1	12	10	2	-4	-3	-1
山梨県	16	12	4	21	8	13	-5	4	-9	6	4	2	10	3	7	-4	1	-5
長野県	31	22	9	58	30	28	-27	-8	-19	14	11	3	21	13	8	-7	-2	-5
岐阜県	52	37	15	59	38	21	-7	-1	-6	16	11	5	26	16	10	-10	-5	-5
静岡県	103	72	31	133	72	61	-30	0	-30	35	24	11	30	16	14	5	8	-3
愛知県	225	140	85	351	230	121	-126	-90	-36	75	50	25	121	76	45	-46	-26	-20
三重県	57	35	22	83	49	34	-26	-14	-12	15	11	4	23	15	8	-8	-4	-4
滋賀県	104	44	60	122	65	57	-18	-21	3	32	12	20	48	29	19	-16	-17	1
京都府	287	165	122	333	174	159	-46	-9	-37	113	66	47	122	58	64	-9	8	-17
大阪府	975	522	453	1,302	610	692	-327	-88	-239	370	199	171	515	243	272	-145	-44	-101
兵庫県	752	391	361	991	513	478	-239	-122	-117	330	181	149	473	248	225	-143	-67	-76
奈良県	64	38	26	81	42	39	-17	-4	-13	32	19	13	35	22	13	-3	-3	0
和歌山県	58	29	29	30	20	10	28	9	19	26	12	14	18	12	6	8	0	8
鳥根県	1,252	670	582	1,248	668	580	4	2	2	248	157	91	284	164	120	-36	-7	-29
岡山県	904	495	409	1,018	576	442	-114	-81	-33	323	187	136	366	221	145	-43	-34	-9
広島県	725	448	277	888	535	353	-163	-87	-76	252	164	88	333	208	125	-81	-44	-37
山口県	276	183	93	245	156	89	31	27	4	49	33	16	87	57	30	-38	-24	-14
徳島県	53	30	23	63	37	26	-10	-7	-3	26	14	12	29	18	11	-3	-4	1
香川県	93	56	37	112	67	45	-19	-11	-8	27	16	11	33	20	13	-6	-4	-2
愛媛県	110	68	42	118	80	38	-8	-12	4	44	26	18	44	30	14	0	-4	4
高知県	65	25	40	54	30	24	11	-5	16	12	8	4	23	11	12	-11	-3	-8
福岡県	242	131	111	324	198	126	-82	-67	-15	74	44	30	89	53	36	-15	-9	-6
佐賀県	26	12	14	45	25	20	-19	-13	-6	8	2	6	26	17	9	-18	-15	-3
長崎県	58	37	21	67	40	27	-9	-3	-6	19	14	5	25	17	8	-6	-3	-3
熊本県	54	35	19	54	34	20	0	1	-1	21	13	8	16	11	5	5	2	3
大分県	34	21	13	46	26	20	-12	-5	-7	26	15	11	25	17	8	1	-2	3
宮崎県	49	23	26	55	32	23	-6	-9	3	18	8	10	14	8	6	4	0	4
鹿児島県	51	23	28	56	28	28	-5	-5	0	13	5	8	15	8	7	-2	-3	1
沖縄県	77	42	35	87	53	34	-10	-11	1	20	11	9	15	5	10	5	6	-1
外国	1,240	520	720	960	370	590	280	150	130	433	201	232	357	148	209	76	53	23
不詳	42	30	12	58	21	37	-16	9	-25	8	7	1	3	3	0	5	4	1
計	9,860	5,426	4,434	11,545	6,219	5,326	-1,685	-793	-892	3,322	1,931	1,391	4,117	2,291	1,826	-795	-360	-435

第14表 市町村別、県外地域別、男女別転入・転出者数(続き)

住所地	米子市									倉吉市								
	転入			転出			社会増減			転入			転出			社会増減		
	総数	男	女	総数	男	女	総数	男	女	総数	男	女	総数	男	女	総数	男	女
北海道	17	14	3	35	17	18	-18	-3	-15	7	4	3	3	1	2	4	3	1
青森県	10	6	4	15	7	8	-5	-1	-4	0	0	0	0	0	0	0	0	0
岩手県	2	2	0	11	6	5	-9	-4	-5	0	0	0	0	0	0	0	0	0
宮城県	13	11	2	19	13	6	-6	-2	-4	6	3	3	5	4	1	1	-1	2
秋田県	0	0	0	8	5	3	-8	-5	-3	0	0	0	0	0	0	0	0	0
山形県	2	1	1	5	3	2	-3	-2	-1	0	0	0	0	0	0	0	0	0
福島県	7	7	0	20	12	8	-13	-5	-8	3	2	1	5	3	2	-2	-1	-1
茨城県	21	15	6	32	16	16	-11	-1	-10	3	1	2	7	3	4	-4	-2	-2
栃木県	14	9	5	10	3	7	4	6	-2	5	4	1	3	2	1	2	2	0
群馬県	7	4	3	13	7	6	-6	-3	-3	2	1	1	3	2	1	-1	-1	0
埼玉県	46	30	16	99	51	48	-53	-21	-32	13	6	7	13	7	6	0	-1	1
千葉県	60	28	32	63	38	25	-3	-10	7	13	9	4	7	6	1	6	3	3
東京都	193	105	88	314	162	152	-121	-57	-64	54	21	33	86	42	44	-32	-21	-11
神奈川県	107	60	47	130	79	51	-23	-19	-4	11	7	4	32	17	15	-21	-10	-11
新潟県	4	0	4	9	6	3	-5	-6	1	0	0	0	0	0	0	0	0	0
富山県	4	3	1	10	6	4	-6	-3	-3	1	0	1	2	1	1	-1	-1	0
石川県	24	14	10	10	7	3	14	7	7	0	0	0	1	1	0	-1	-1	0
福井県	8	5	3	9	6	3	-1	-1	0	0	0	0	3	2	1	-3	-2	-1
山梨県	3	3	0	8	5	3	-5	-2	-3	1	1	0	0	0	0	1	1	0
長野県	7	4	3	23	9	14	-16	-5	-11	3	2	1	2	2	0	1	0	1
岐阜県	17	13	4	16	12	4	1	1	0	8	5	3	3	3	0	5	2	3
静岡県	18	11	7	63	37	26	-45	-26	-19	1	1	0	7	5	2	-6	-4	-2
愛知県	81	47	34	110	76	34	-29	-29	0	12	9	3	16	13	3	-4	-4	0
三重県	22	13	9	29	14	15	-7	-1	-6	3	1	2	6	2	4	-3	-1	-2
滋賀県	23	13	10	37	17	20	-14	-4	-10	16	7	9	10	7	3	6	0	6
京都府	82	45	37	99	55	44	-17	-10	-7	15	9	6	26	9	17	-11	0	-11
大阪府	241	125	116	352	164	188	-111	-39	-72	68	39	29	94	41	53	-26	-2	-24
兵庫県	200	102	98	264	135	129	-64	-33	-31	53	26	27	55	30	25	-2	-4	2
奈良県	11	7	4	24	9	15	-13	-2	-11	8	5	3	4	2	2	4	3	1
和歌山県	23	13	10	4	4	0	19	9	10	1	1	0	1	1	0	0	0	0
島根県	694	352	342	619	347	272	75	5	70	67	37	30	77	34	43	-10	3	-13
岡山県	314	169	145	331	203	128	-17	-34	17	111	64	47	76	46	30	35	18	17
広島県	287	172	115	344	206	138	-57	-34	-23	44	24	20	61	36	25	-17	-12	-5
山口県	98	57	41	75	48	27	23	9	14	18	12	6	26	17	9	-8	-5	-3
徳島県	18	11	7	25	13	12	-7	-2	-5	0	0	0	2	2	0	-2	-2	0
香川県	50	34	16	51	32	19	-1	2	-3	8	3	5	9	4	5	-1	-1	0
愛媛県	39	28	11	41	26	15	-2	2	-4	14	8	6	15	10	5	-1	-2	1
高知県	30	11	19	19	11	8	11	0	11	5	3	2	3	3	0	2	0	2
福岡県	89	51	38	122	71	51	-33	-20	-13	3	1	2	26	14	12	-23	-13	-10
佐賀県	12	6	6	8	7	1	4	-1	5	3	1	2	2	1	1	1	0	1
長崎県	25	17	8	19	12	7	6	5	1	2	0	2	1	1	0	1	-1	2
熊本県	27	18	9	28	17	11	-1	1	-2	2	1	1	1	0	1	1	1	0
大分県	8	6	2	14	7	7	-6	-1	-5	0	0	0	3	1	2	-3	-1	-2
宮崎県	21	10	11	17	10	7	4	0	4	2	0	2	1	0	1	1	0	1
鹿児島県	16	9	7	26	12	14	-10	-3	-7	5	2	3	2	1	1	3	1	2
沖縄県	24	11	13	39	26	13	-15	-15	0	1	1	0	9	6	3	-8	-5	-3
外国	233	120	113	125	60	65	108	60	48	72	30	42	65	28	37	7	2	5
不詳	17	15	2	0	0	0	17	15	2	6	6	0	1	1	0	5	5	0
計	3,269	1,807	1,462	3,744	2,089	1,655	-475	-282	-193	670	357	313	774	411	363	-104	-54	-50

第14表 市町村別、県外地域別、男女別転入・転出者数(続き)

住所地	境港市									岩美町								
	転入			転出			社会増減			転入			転出			社会増減		
	総数	男	女	総数	男	女	総数	男	女	総数	男	女	総数	男	女	総数	男	女
北海道	19	10	9	18	12	6	1	-2	3	1	1	0	3	3	0	-2	-2	0
青森県	5	3	2	5	4	1	0	-1	1	0	0	0	0	0	0	0	0	0
岩手県	0	0	0	0	0	0	0	0	0	0	0	0	0	0	0	0	0	0
宮城県	3	3	0	4	3	1	-1	0	-1	0	0	0	0	0	0	0	0	0
秋田県	1	1	0	2	1	1	-1	0	-1	0	0	0	0	0	0	0	0	0
山形県	0	0	0	1	1	0	-1	-1	0	0	0	0	1	1	0	-1	-1	0
福島県	1	1	0	1	1	0	0	0	0	1	1	0	0	0	0	1	1	0
茨城県	3	3	0	2	1	1	1	2	-1	0	0	0	0	0	0	0	0	0
栃木県	2	1	1	2	2	0	0	-1	1	1	0	1	0	0	0	1	0	1
群馬県	5	3	2	1	1	0	4	2	2	0	0	0	0	0	0	0	0	0
埼玉県	24	13	11	35	24	11	-11	-11	0	5	2	3	2	0	2	3	2	1
千葉県	18	10	8	22	10	12	-4	0	-4	2	1	1	3	2	1	-1	-1	0
東京都	58	36	22	82	45	37	-24	-9	-15	7	5	2	9	6	3	-2	-1	-1
神奈川県	23	8	15	23	12	11	0	-4	4	6	3	3	3	3	0	3	0	3
新潟県	5	2	3	5	2	3	0	0	0	0	0	0	0	0	0	0	0	0
富山県	1	1	0	1	1	0	0	0	0	0	0	0	0	0	0	0	0	0
石川県	5	3	2	5	3	2	0	0	0	0	0	0	0	0	0	0	0	0
福井県	5	2	3	12	6	6	-7	-4	-3	0	0	0	0	0	0	0	0	0
山梨県	0	0	0	1	0	1	-1	0	-1	0	0	0	0	0	0	0	0	0
長野県	1	1	0	2	1	1	-1	0	-1	1	1	0	0	0	0	1	1	0
岐阜県	4	3	1	11	7	4	-7	-4	-3	0	0	0	0	0	0	0	0	0
静岡県	28	23	5	6	2	4	22	21	1	0	0	0	3	2	1	-3	-2	-1
愛知県	20	12	8	38	33	5	-18	-21	3	3	2	1	5	3	2	-2	-1	-1
三重県	7	5	2	11	9	2	-4	-4	0	0	0	0	0	0	0	0	0	0
滋賀県	23	5	18	6	3	3	17	2	15	0	0	0	1	0	1	-1	0	-1
京都府	35	21	14	35	23	12	0	-2	2	1	0	1	6	3	3	-5	-3	-2
大阪府	96	54	42	69	35	34	27	19	8	19	8	11	19	6	13	0	2	-2
兵庫県	20	9	11	35	19	16	-15	-10	-5	37	15	22	28	9	19	9	6	3
奈良県	5	1	4	3	2	1	2	-1	3	2	2	0	1	0	1	1	2	-1
和歌山県	1	0	1	0	0	0	1	0	1	0	0	0	0	0	0	0	0	0
島根県	128	71	57	119	62	57	9	9	0	8	4	4	1	0	1	7	4	3
岡山県	25	14	11	44	23	21	-19	-9	-10	12	6	6	37	7	30	-25	-1	-24
広島県	46	35	11	34	24	10	12	11	1	3	3	0	4	1	3	-1	2	-3
山口県	58	48	10	33	19	14	25	29	-4	1	0	1	1	1	0	0	-1	1
徳島県	2	2	0	2	2	0	0	0	0	0	0	0	0	0	0	0	0	0
香川県	1	0	1	9	5	4	-8	-5	-3	2	0	2	0	0	0	2	0	2
愛媛県	5	4	1	8	7	1	-3	-3	0	0	0	0	1	1	0	-1	-1	0
高知県	16	1	15	2	2	0	14	-1	15	0	0	0	0	0	0	0	0	0
福岡県	37	22	15	53	37	16	-16	-15	-1	3	2	1	6	4	2	-3	-2	-1
佐賀県	3	3	0	0	0	0	3	3	0	0	0	0	0	0	0	0	0	0
長崎県	7	3	4	7	4	3	0	-1	1	1	1	0	2	2	0	-1	-1	0
熊本県	1	1	0	7	5	2	-6	-4	-2	0	0	0	0	0	0	0	0	0
大分県	0	0	0	1	1	0	-1	-1	0	0	0	0	2	0	2	-2	0	-2
宮崎県	5	3	2	14	9	5	-9	-6	-3	1	1	0	0	0	0	1	1	0
鹿児島県	13	6	7	6	4	2	7	2	5	0	0	0	0	0	0	0	0	0
沖縄県	22	14	8	20	14	6	2	0	2	1	1	0	1	1	0	0	0	0
外国	111	35	76	144	47	97	-33	-12	-21	32	16	16	16	0	16	16	16	0
不詳	10	1	9	10	1	9	0	0	0	0	0	0	19	7	12	-19	-7	-12
計	908	497	411	951	529	422	-43	-32	-11	150	75	75	174	62	112	-24	13	-37

第14表 市町村別、県外地域別、男女別転入・転出者数(続き)

住所地	若桜町									智頭町								
	転入			転出			社会増減			転入			転出			社会増減		
	総数	男	女	総数	男	女	総数	男	女	総数	男	女	総数	男	女	総数	男	女
北海道	0	0	0	0	0	0	0	0	0	0	0	0	3	2	1	-3	-2	-1
青森県	0	0	0	0	0	0	0	0	0	0	0	0	0	0	0	0	0	0
岩手県	0	0	0	0	0	0	0	0	0	0	0	0	0	0	0	0	0	0
宮城県	0	0	0	0	0	0	0	0	0	0	0	0	0	0	0	0	0	0
秋田県	0	0	0	0	0	0	0	0	0	0	0	0	0	0	0	0	0	0
山形県	0	0	0	0	0	0	0	0	0	0	0	0	0	0	0	0	0	0
福島県	0	0	0	0	0	0	0	0	0	1	1	0	0	0	0	1	1	0
茨城県	0	0	0	6	0	6	-6	0	-6	0	0	0	0	0	0	0	0	0
栃木県	0	0	0	1	0	1	-1	0	-1	0	0	0	0	0	0	0	0	0
群馬県	0	0	0	0	0	0	0	0	0	1	1	0	0	0	0	1	1	0
埼玉県	3	1	2	2	1	1	1	0	1	5	3	2	1	1	0	4	2	2
千葉県	1	1	0	0	0	0	1	1	0	0	0	0	6	5	1	-6	-5	-1
東京都	4	1	3	6	3	3	-2	-2	0	10	6	4	11	6	5	-1	0	-1
神奈川県	3	2	1	3	2	1	0	0	0	3	1	2	3	1	2	0	0	0
新潟県	0	0	0	0	0	0	0	0	0	0	0	0	0	0	0	0	0	0
富山県	0	0	0	0	0	0	0	0	0	1	1	0	0	0	0	1	1	0
石川県	0	0	0	0	0	0	0	0	0	0	0	0	0	0	0	0	0	0
福井県	0	0	0	0	0	0	0	0	0	0	0	0	0	0	0	0	0	0
山梨県	0	0	0	1	0	1	-1	0	-1	5	3	2	1	0	1	4	3	1
長野県	0	0	0	0	0	0	0	0	0	0	0	0	2	1	1	-2	-1	-1
岐阜県	0	0	0	0	0	0	0	0	0	0	0	0	0	0	0	0	0	0
静岡県	0	0	0	0	0	0	0	0	0	0	0	0	5	2	3	-5	-2	-3
愛知県	1	1	0	2	1	1	-1	0	-1	0	0	0	3	2	1	-3	-2	-1
三重県	0	0	0	0	0	0	0	0	0	0	0	0	0	0	0	0	0	0
滋賀県	0	0	0	0	0	0	0	0	0	1	0	1	4	2	2	-3	-2	-1
京都府	0	0	0	3	2	1	-3	-2	-1	3	1	2	3	3	0	0	-2	2
大阪府	13	7	6	7	4	3	6	3	3	3	1	2	20	8	12	-17	-7	-10
兵庫県	0	0	0	6	4	2	-6	-4	-2	9	4	5	19	10	9	-10	-6	-4
奈良県	3	2	1	0	0	0	3	2	1	0	0	0	0	0	0	0	0	0
和歌山県	0	0	0	0	0	0	0	0	0	0	0	0	0	0	0	0	0	0
島根県	1	1	0	2	2	0	-1	-1	0	2	0	2	2	1	1	0	-1	1
岡山県	5	2	3	4	2	2	1	0	1	7	4	3	21	11	10	-14	-7	-7
広島県	4	3	1	1	1	0	3	2	1	2	2	0	4	2	2	-2	0	-2
山口県	2	2	0	0	0	0	2	2	0	0	0	0	4	1	3	-4	-1	-3
徳島県	1	1	0	0	0	0	1	1	0	0	0	0	1	0	1	-1	0	-1
香川県	0	0	0	0	0	0	0	0	0	0	0	0	1	1	0	-1	-1	0
愛媛県	1	1	0	2	2	0	-1	-1	0	1	0	1	1	1	0	0	-1	1
高知県	0	0	0	0	0	0	0	0	0	0	0	0	1	1	0	-1	-1	0
福岡県	0	0	0	0	0	0	0	0	0	0	0	0	2	2	0	-2	-2	0
佐賀県	0	0	0	0	0	0	0	0	0	0	0	0	0	0	0	0	0	0
長崎県	1	1	0	0	0	0	1	1	0	0	0	0	0	0	0	0	0	0
熊本県	0	0	0	0	0	0	0	0	0	0	0	0	0	0	0	0	0	0
大分県	0	0	0	0	0	0	0	0	0	0	0	0	0	0	0	0	0	0
宮崎県	0	0	0	1	1	0	-1	-1	0	0	0	0	0	0	0	0	0	0
鹿児島県	0	0	0	0	0	0	0	0	0	0	0	0	0	0	0	0	0	0
沖縄県	0	0	0	0	0	0	0	0	0	0	0	0	0	0	0	0	0	0
外国	14	4	10	11	3	8	3	1	2	35	13	22	11	6	5	24	7	17
不詳	0	0	0	0	0	0	0	0	0	0	0	0	9	2	7	-9	-2	-7
計	57	30	27	58	28	30	-1	2	-3	89	41	48	138	71	67	-49	-30	-19

第14表 市町村別、県外地域別、男女別転入・転出者数(続き)

住所地	八頭町									三朝町								
	転入			転出			社会増減			転入			転出			社会増減		
	総数	男	女	総数	男	女	総数	男	女	総数	男	女	総数	男	女	総数	男	女
北海道	0	0	0	1	0	1	-1	0	-1	1	0	1	1	0	1	0	0	0
青森県	0	0	0	0	0	0	0	0	0	0	0	0	0	0	0	0	0	0
岩手県	0	0	0	0	0	0	0	0	0	0	0	0	0	0	0	0	0	0
宮城県	0	0	0	0	0	0	0	0	0	1	1	0	0	0	0	1	1	0
秋田県	0	0	0	0	0	0	0	0	0	0	0	0	0	0	0	0	0	0
山形県	0	0	0	0	0	0	0	0	0	0	0	0	0	0	0	0	0	0
福島県	0	0	0	3	2	1	-3	-2	-1	0	0	0	0	0	0	0	0	0
茨城県	2	1	1	0	0	0	2	1	1	0	0	0	1	1	0	-1	-1	0
栃木県	1	0	1	0	0	0	1	0	1	6	0	6	0	0	0	6	0	6
群馬県	0	0	0	0	0	0	0	0	0	0	0	0	0	0	0	0	0	0
埼玉県	5	3	2	4	2	2	1	1	0	2	2	0	0	0	0	2	2	0
千葉県	2	1	1	1	1	0	1	0	1	0	0	0	0	0	0	0	0	0
東京都	20	11	9	13	5	8	7	6	1	1	1	0	8	5	3	-7	-4	-3
神奈川県	8	6	2	9	4	5	-1	2	-3	3	2	1	1	1	0	2	1	1
新潟県	0	0	0	2	1	1	-2	-1	-1	0	0	0	1	1	0	-1	-1	0
富山県	0	0	0	0	0	0	0	0	0	0	0	0	0	0	0	0	0	0
石川県	0	0	0	0	0	0	0	0	0	1	1	0	7	6	1	-6	-5	-1
福井県	1	0	1	0	0	0	1	0	1	0	0	0	1	0	1	-1	0	-1
山梨県	0	0	0	0	0	0	0	0	0	0	0	0	0	0	0	0	0	0
長野県	0	0	0	1	0	1	-1	0	-1	0	0	0	0	0	0	0	0	0
岐阜県	0	0	0	0	0	0	0	0	0	1	1	0	0	0	0	1	1	0
静岡県	0	0	0	2	1	1	-2	-1	-1	1	1	0	1	0	1	0	1	-1
愛知県	2	1	1	7	5	2	-5	-4	-1	1	1	0	4	1	3	-3	0	-3
三重県	0	0	0	3	2	1	-3	-2	-1	1	0	1	2	1	1	-1	-1	0
滋賀県	0	0	0	1	1	0	-1	-1	0	0	0	0	1	0	1	-1	0	-1
京都府	10	6	4	6	2	4	4	4	0	1	0	1	0	0	1	0	1	1
大阪府	20	11	9	31	18	13	-11	-7	-4	4	1	3	9	2	7	-5	-1	-4
兵庫県	29	14	15	22	11	11	7	3	4	3	1	2	2	2	0	1	-1	2
奈良県	0	0	0	1	1	0	-1	-1	0	0	0	0	1	1	0	-1	-1	0
和歌山県	3	2	1	1	0	1	2	2	0	0	0	0	0	0	0	0	0	0
島根県	13	6	7	3	2	1	10	4	6	1	0	1	5	1	4	-4	-1	-3
岡山県	15	7	8	16	5	11	-1	2	-3	5	1	4	2	1	1	3	0	3
広島県	13	5	8	13	5	8	0	0	0	2	2	0	4	1	3	-2	1	-3
山口県	1	1	0	1	1	0	0	0	0	0	0	0	1	1	0	-1	-1	0
徳島県	0	0	0	2	1	1	-2	-1	-1	0	0	0	0	0	0	0	0	0
香川県	1	0	1	0	0	0	1	0	1	0	0	0	0	0	0	0	0	0
愛媛県	2	0	2	1	0	1	1	0	1	0	0	0	0	0	0	0	0	0
高知県	0	0	0	0	0	0	0	0	0	0	0	0	0	0	0	0	0	0
福岡県	1	0	1	4	2	2	-3	-2	-1	1	0	1	0	0	0	1	0	1
佐賀県	0	0	0	0	0	0	0	0	0	0	0	0	0	0	0	0	0	0
長崎県	0	0	0	0	0	0	0	0	0	0	0	0	1	0	1	-1	0	-1
熊本県	0	0	0	0	0	0	0	0	0	0	0	0	0	0	0	0	0	0
大分県	0	0	0	0	0	0	0	0	0	0	0	0	0	0	0	0	0	0
宮崎県	1	0	1	0	0	0	1	0	1	0	0	0	0	0	0	0	0	0
鹿児島県	0	0	0	1	0	1	-1	0	-1	0	0	0	0	0	0	0	0	0
沖縄県	0	0	0	0	0	0	0	0	0	0	0	0	1	0	1	-1	0	-1
外国	13	6	7	12	1	11	1	5	-4	33	12	21	23	11	12	10	1	9
不詳	0	0	0	1	1	0	-1	-1	0	0	0	0	12	3	9	-12	-3	-9
計	163	81	82	162	74	88	1	7	-6	69	27	42	89	39	50	-20	-12	-8

第14表 市町村別、県外地域別、男女別転入・転出者数(続き)

住所地	湯梨浜町									琴浦町								
	転入			転出			社会増減			転入			転出			社会増減		
	総数	男	女	総数	男	女	総数	男	女	総数	男	女	総数	男	女	総数	男	女
北海道	1	1	0	1	1	0	0	0	0	1	1	0	0	0	0	1	1	0
青森県	0	0	0	0	0	0	0	0	0	0	0	0	0	0	0	0	0	0
岩手県	0	0	0	0	0	0	0	0	0	1	1	0	0	0	0	1	1	0
宮城県	0	0	0	0	0	0	0	0	0	1	1	0	0	0	0	1	1	0
秋田県	0	0	0	0	0	0	0	0	0	0	0	0	0	0	0	0	0	0
山形県	0	0	0	1	0	1	-1	0	-1	0	0	0	4	0	4	-4	0	-4
福島県	0	0	0	0	0	0	0	0	0	1	1	0	1	1	0	0	0	0
茨城県	0	0	0	1	1	0	-1	-1	0	0	0	0	0	0	0	0	0	0
栃木県	0	0	0	2	0	2	-2	0	-2	0	0	0	0	0	0	0	0	0
群馬県	0	0	0	0	0	0	0	0	0	0	0	0	0	0	0	0	0	0
埼玉県	4	3	1	2	2	0	2	1	1	2	0	2	2	2	0	0	-2	2
千葉県	1	1	0	4	3	1	-3	-2	-1	4	4	0	4	2	2	2	0	-2
東京都	14	5	9	25	12	13	-11	-7	-4	5	2	3	26	18	8	-21	-16	-5
神奈川県	10	6	4	7	4	3	3	2	1	4	4	0	7	3	4	-3	1	-4
新潟県	2	1	1	1	1	0	1	0	1	0	0	0	0	0	0	0	0	0
富山県	2	1	1	2	2	0	0	-1	1	0	0	0	2	0	2	-2	0	-2
石川県	0	0	0	0	0	0	0	0	0	0	0	0	0	0	0	0	0	0
福井県	0	0	0	0	0	0	0	0	0	0	0	0	0	0	0	0	0	0
山梨県	0	0	0	0	0	0	0	0	0	0	0	0	0	0	0	0	0	0
長野県	1	1	0	1	1	0	0	0	0	1	0	1	2	2	0	-1	-2	1
岐阜県	1	1	0	1	0	1	0	1	-1	0	0	0	1	0	1	-1	0	-1
静岡県	10	7	3	4	2	2	6	5	1	2	1	1	1	1	0	1	0	1
愛知県	2	0	2	12	6	6	-10	-6	-4	5	3	2	8	3	5	-3	0	-3
三重県	5	3	2	4	4	0	1	-1	2	0	0	0	0	0	0	0	0	0
滋賀県	2	1	1	0	0	0	2	1	1	1	1	0	2	2	0	-1	-1	0
京都府	10	7	3	5	3	2	5	4	1	1	0	1	2	0	2	-1	0	-1
大阪府	21	10	11	20	13	7	1	-3	4	34	18	16	44	25	19	-10	-7	-3
兵庫県	9	5	4	16	9	7	-7	-4	-3	9	5	4	16	9	7	-7	-4	-3
奈良県	0	0	0	1	1	0	-1	-1	0	0	0	0	4	1	3	-4	-1	-3
和歌山県	1	0	1	1	0	1	0	0	0	1	0	1	0	0	0	1	0	1
島根県	7	2	5	14	6	8	-7	-4	-3	9	5	4	11	3	8	-2	2	-4
岡山県	20	9	11	21	11	10	-1	-2	1	7	6	1	20	9	11	-13	-3	-10
広島県	12	7	5	21	10	11	-9	-3	-6	3	1	2	12	8	4	-9	-7	-2
山口県	4	2	2	0	0	0	4	2	2	2	2	0	7	4	3	-5	-2	-3
徳島県	0	0	0	0	0	0	0	0	0	0	0	0	0	0	0	0	0	0
香川県	0	0	0	4	2	2	-4	-2	-2	0	0	0	0	0	0	0	0	0
愛媛県	0	0	0	2	1	1	-2	-1	-1	0	0	0	0	0	0	0	0	0
高知県	0	0	0	1	0	1	-1	0	-1	0	0	0	3	1	2	-3	-1	-2
福岡県	2	1	1	4	3	1	-2	-2	0	8	4	4	5	4	1	3	0	3
佐賀県	0	0	0	0	0	0	0	0	0	0	0	0	9	0	9	-9	0	-9
長崎県	0	0	0	1	1	0	-1	-1	0	2	0	2	8	0	8	-6	0	-6
熊本県	0	0	0	0	0	0	0	0	0	0	0	0	0	0	0	0	0	0
大分県	0	0	0	1	0	1	-1	0	-1	0	0	0	0	0	0	0	0	0
宮崎県	0	0	0	1	0	1	-1	0	-1	0	0	0	1	1	0	-1	-1	0
鹿児島県	0	0	0	2	1	1	-2	-1	-1	0	0	0	2	1	1	-2	-1	-1
沖縄県	0	0	0	0	0	0	0	0	0	0	0	0	0	0	0	0	0	0
外国	47	14	33	44	14	30	3	0	3	96	23	73	34	15	19	62	8	54
不詳	0	0	0	1	1	0	-1	-1	0	0	0	0	0	0	0	0	0	0
計	188	88	100	228	115	113	-40	-27	-13	200	83	117	238	115	123	-38	-32	-6

第14表 市町村別、県外地域別、男女別転入・転出者数(続き)

住所地	北栄町									日吉津村								
	転入			転出			社会増減			転入			転出			社会増減		
	総数	男	女	総数	男	女	総数	男	女	総数	男	女	総数	男	女	総数	男	女
北海道	1	1	0	2	1	1	-1	0	-1	0	0	0	0	0	0	0	0	0
青森県	0	0	0	2	0	2	-2	0	-2	0	0	0	0	0	0	0	0	0
岩手県	2	1	1	0	0	0	2	1	1	0	0	0	0	0	0	0	0	0
宮城県	0	0	0	0	0	0	0	0	0	0	0	0	0	0	0	0	0	0
秋田県	0	0	0	0	0	0	0	0	0	0	0	0	0	0	0	0	0	0
山形県	0	0	0	0	0	0	0	0	0	0	0	0	0	0	0	0	0	0
福島県	1	1	0	0	0	0	1	1	0	0	0	0	0	0	0	0	0	0
茨城県	3	2	1	0	0	0	3	2	1	0	0	0	0	0	0	0	0	0
栃木県	0	0	0	0	0	0	0	0	0	0	0	0	1	1	0	-1	-1	0
群馬県	0	0	0	1	1	0	-1	-1	0	0	0	0	0	0	0	0	0	0
埼玉県	7	4	3	8	5	3	-1	-1	0	5	2	3	2	1	1	3	1	2
千葉県	1	1	0	5	3	2	-4	-2	-2	4	1	3	0	0	0	4	1	3
東京都	7	5	2	17	9	8	-10	-4	-6	0	0	0	6	3	3	-6	-3	-3
神奈川県	2	1	1	9	3	6	-7	-2	-5	0	0	0	0	0	0	0	0	0
新潟県	0	0	0	0	0	0	0	0	0	0	0	0	0	0	0	0	0	0
富山県	0	0	0	0	0	0	0	0	0	0	0	0	0	0	0	0	0	0
石川県	1	1	0	4	1	3	-3	0	-3	0	0	0	1	1	0	-1	-1	0
福井県	0	0	0	0	0	0	0	0	0	0	0	0	0	0	0	0	0	0
山梨県	1	1	0	0	0	0	1	1	0	0	0	0	0	0	0	0	0	0
長野県	2	1	1	0	0	0	2	1	1	0	0	0	0	0	0	0	0	0
岐阜県	3	3	0	1	0	1	2	3	-1	0	0	0	0	0	0	0	0	0
静岡県	0	0	0	2	0	2	-2	0	-2	0	0	0	1	1	0	-1	-1	0
愛知県	4	2	2	6	1	5	-2	1	-3	1	1	0	1	0	1	0	1	-1
三重県	1	0	1	1	1	0	0	-1	1	0	0	0	1	0	1	-1	0	-1
滋賀県	3	2	1	1	0	1	2	2	0	0	0	0	2	1	1	-2	-1	-1
京都府	3	2	1	8	3	5	-5	-1	-4	0	0	0	3	3	0	-3	-3	0
大阪府	23	7	16	28	15	13	-5	-8	3	3	1	2	8	5	3	-5	-4	-1
兵庫県	16	10	6	15	9	6	1	1	0	5	3	2	1	0	1	4	3	1
奈良県	0	0	0	1	0	1	-1	0	-1	0	0	0	0	0	0	0	0	0
和歌山県	1	0	1	0	0	0	1	0	1	0	0	0	0	0	0	0	0	0
島根県	10	4	6	20	9	11	-10	-5	-5	15	7	8	9	5	4	6	2	4
岡山県	10	6	4	12	6	6	-2	0	-2	2	2	0	3	1	2	-1	1	-2
広島県	2	2	0	4	2	2	-2	0	-2	10	5	5	10	6	4	0	-1	1
山口県	3	1	2	4	3	1	-1	-2	1	36	22	14	0	0	0	36	22	14
徳島県	4	1	3	0	0	0	4	1	3	0	0	0	0	0	0	0	0	0
香川県	3	3	0	1	1	0	2	2	0	0	0	0	2	2	0	-2	-2	0
愛媛県	0	0	0	0	0	0	0	0	0	0	0	0	0	0	0	0	0	0
高知県	0	0	0	0	0	0	0	0	0	0	0	0	0	0	0	0	0	0
福岡県	13	3	10	2	2	0	11	1	10	0	0	0	2	1	1	-2	-1	-1
佐賀県	0	0	0	0	0	0	0	0	0	0	0	0	0	0	0	0	0	0
長崎県	0	0	0	0	0	0	0	0	0	0	0	0	0	0	0	0	0	0
熊本県	1	0	1	0	0	0	1	0	1	0	0	0	0	0	0	0	0	0
大分県	0	0	0	0	0	0	0	0	0	0	0	0	0	0	0	0	0	0
宮崎県	0	0	0	0	0	0	0	0	0	0	0	0	0	0	0	0	0	0
鹿児島県	0	0	0	0	0	0	0	0	0	0	0	0	1	1	0	-1	-1	0
沖縄県	0	0	0	0	0	0	0	0	0	5	2	3	0	0	0	5	2	3
外国	5	1	4	19	3	16	-14	-2	-12	2	1	1	0	0	0	2	1	1
不詳	0	0	0	0	0	0	0	0	0	0	0	0	0	0	0	0	0	0
計	133	66	67	173	78	95	-40	-12	-28	88	47	41	54	32	22	34	15	19

第14表 市町村別、県外地域別、男女別転入・転出者数(続き)

住所地	大山町									南部町								
	転入			転出			社会増減			転入			転出			社会増減		
	総数	男	女	総数	男	女	総数	男	女	総数	男	女	総数	男	女	総数	男	女
北海道	1	1	0	1	1	0	0	0	0	2	2	0	1	0	1	1	2	-1
青森県	0	0	0	0	0	0	0	0	0	0	0	0	0	0	0	0	0	0
岩手県	0	0	0	0	0	0	0	0	0	0	0	0	0	0	0	0	0	0
宮城県	0	0	0	0	0	0	0	0	0	3	1	2	0	0	0	3	1	2
秋田県	0	0	0	0	0	0	0	0	0	0	0	0	1	1	0	-1	-1	0
山形県	0	0	0	0	0	0	0	0	0	0	0	0	0	0	0	0	0	0
福島県	0	0	0	0	0	0	0	0	0	0	0	0	0	0	0	0	0	0
茨城県	0	0	0	2	2	0	-2	-2	0	1	1	0	0	0	0	1	1	0
栃木県	0	0	0	0	0	0	0	0	0	0	0	0	0	0	0	0	0	0
群馬県	0	0	0	0	0	0	0	0	0	0	0	0	3	3	0	-3	-3	0
埼玉県	4	3	1	0	0	0	4	3	1	3	2	1	1	1	0	2	1	1
千葉県	4	3	1	1	1	0	3	2	1	21	18	3	2	1	1	19	17	2
東京都	20	13	7	27	11	16	-7	2	-9	14	7	7	17	11	6	-3	-4	1
神奈川県	8	5	3	8	4	4	0	1	-1	1	1	0	9	4	5	-8	-3	-5
新潟県	1	1	0	0	0	0	1	1	0	0	0	0	0	0	0	0	0	0
富山県	0	0	0	0	0	0	0	0	0	0	0	0	1	1	0	-1	-1	0
石川県	0	0	0	0	0	0	0	0	0	0	0	0	1	0	1	-1	0	-1
福井県	0	0	0	0	0	0	0	0	0	0	0	0	0	0	0	0	0	0
山梨県	0	0	0	0	0	0	0	0	0	0	0	0	0	0	0	0	0	0
長野県	0	0	0	1	0	1	-1	0	-1	0	0	0	0	0	0	0	0	0
岐阜県	1	0	1	0	0	0	1	0	1	1	0	1	0	0	0	1	0	1
静岡県	5	3	2	4	1	3	1	2	-1	0	0	0	3	1	2	-3	-1	-2
愛知県	4	4	0	2	1	1	2	3	-1	4	3	1	2	1	1	2	2	0
三重県	2	2	0	1	1	0	1	1	0	0	0	0	1	0	1	-1	0	-1
滋賀県	2	2	0	2	1	1	0	1	-1	0	0	0	3	0	3	-3	0	-3
京都府	1	1	0	7	2	5	-6	-1	-5	3	1	2	1	1	0	2	0	2
大阪府	27	20	7	28	7	21	-1	13	-14	16	8	8	14	4	10	2	4	-2
兵庫県	11	5	6	9	6	3	2	-1	3	6	5	1	14	6	8	-8	-1	-7
奈良県	0	0	0	0	0	0	0	0	0	1	0	1	0	0	0	1	0	1
和歌山県	0	0	0	0	0	0	0	0	0	0	0	0	0	0	0	0	0	0
島根県	19	10	9	39	13	26	-20	-3	-17	13	7	6	22	10	12	-9	-3	-6
岡山県	19	5	14	25	14	11	-6	-9	3	5	3	2	10	3	7	-5	0	-5
広島県	15	8	7	6	4	2	9	4	5	11	4	7	9	7	2	2	-3	5
山口県	2	2	0	2	2	0	0	0	0	0	0	0	2	2	0	-2	-2	0
徳島県	0	0	0	0	0	0	0	0	0	2	1	1	0	0	0	2	1	1
香川県	0	0	0	0	0	0	0	0	0	1	0	1	0	0	0	1	0	1
愛媛県	3	1	2	0	0	0	3	1	2	0	0	0	0	0	0	0	0	0
高知県	1	1	0	0	0	0	1	1	0	0	0	0	1	1	0	-1	-1	0
福岡県	2	1	1	2	1	1	0	0	0	7	1	6	1	0	1	6	1	5
佐賀県	0	0	0	0	0	0	0	0	0	0	0	0	0	0	0	0	0	0
長崎県	1	1	0	1	1	0	0	0	0	0	0	0	2	2	0	-2	-2	0
熊本県	1	1	0	1	1	0	0	0	0	1	1	0	1	0	1	0	1	-1
大分県	0	0	0	0	0	0	0	0	0	0	0	0	0	0	0	0	0	0
宮崎県	0	0	0	0	0	0	0	0	0	0	0	0	2	0	2	-2	0	-2
鹿児島県	0	0	0	0	0	0	0	0	0	0	0	0	0	0	0	0	0	0
沖縄県	1	1	0	0	0	0	1	1	0	0	0	0	0	0	0	0	0	0
外国	51	19	32	30	8	22	21	11	10	30	14	16	31	15	16	-1	-1	0
不詳	0	0	0	0	0	0	0	0	0	0	0	0	1	1	0	-1	-1	0
計	206	113	93	199	82	117	7	31	-24	146	80	66	156	76	80	-10	4	-14



第14表 市町村別、県外地域別、男女別転入・転出者数(続き)

住所地	伯耆町									日南町								
	転入			転出			社会増減			転入			転出			社会増減		
	総数	男	女	総数	男	女	総数	男	女	総数	男	女	総数	男	女	総数	男	女
北海道	2	2	0	1	0	1	1	2	-1	0	0	0	0	0	0	0	0	0
青森県	0	0	0	1	0	1	-1	0	-1	0	0	0	0	0	0	0	0	0
岩手県	0	0	0	0	0	0	0	0	0	0	0	0	0	0	0	0	0	0
宮城県	0	0	0	0	0	0	0	0	0	0	0	0	0	0	0	0	0	0
秋田県	0	0	0	0	0	0	0	0	0	0	0	0	0	0	0	0	0	0
山形県	0	0	0	0	0	0	0	0	0	0	0	0	0	0	0	0	0	0
福島県	1	1	0	0	0	0	1	1	0	0	0	0	0	0	0	0	0	0
茨城県	0	0	0	1	0	1	-1	0	-1	0	0	0	0	0	0	0	0	0
栃木県	0	0	0	0	0	0	0	0	0	0	0	0	0	0	0	0	0	0
群馬県	0	0	0	0	0	0	0	0	0	0	0	0	0	0	0	0	0	0
埼玉県	2	2	0	0	0	0	2	2	0	1	1	0	0	0	0	1	1	0
千葉県	3	1	2	3	1	2	0	0	0	1	0	1	0	0	0	1	0	1
東京都	5	2	3	17	10	7	-12	-8	-4	0	0	0	3	1	2	-3	-1	-2
神奈川県	4	3	1	2	0	2	2	3	-1	2	2	0	0	0	0	2	2	0
新潟県	1	1	0	2	0	2	-1	1	-2	0	0	0	0	0	0	0	0	0
富山県	0	0	0	0	0	0	0	0	0	0	0	0	0	0	0	0	0	0
石川県	0	0	0	0	0	0	0	0	0	0	0	0	0	0	0	0	0	0
福井県	1	1	0	0	0	0	1	1	0	0	0	0	0	0	0	0	0	0
山梨県	0	0	0	0	0	0	0	0	0	0	0	0	0	0	0	0	0	0
長野県	0	0	0	0	0	0	0	0	0	1	1	0	2	1	1	-1	0	-1
岐阜県	0	0	0	0	0	0	0	0	0	0	0	0	0	0	0	0	0	0
静岡県	0	0	0	1	1	0	-1	-1	0	3	1	2	0	0	0	3	1	2
愛知県	4	1	3	7	3	4	-3	-2	-1	3	2	1	3	2	1	0	0	0
三重県	0	0	0	1	0	1	-1	0	-1	1	0	1	0	0	0	1	0	1
滋賀県	1	1	0	2	2	0	-1	-1	0	0	0	0	0	0	0	0	0	0
京都府	3	2	1	5	5	0	-2	-3	1	5	3	2	0	0	0	5	3	2
大阪府	8	5	3	25	12	13	-17	-7	-10	6	5	1	14	6	8	-8	-1	-7
兵庫県	14	6	8	7	2	5	7	4	3	1	0	1	4	3	1	-3	-3	0
奈良県	1	1	0	3	2	1	-2	-1	-1	1	1	0	2	0	2	-1	1	-2
和歌山県	1	1	0	4	3	1	-3	-2	-1	0	0	0	1	0	1	-1	0	-1
島根県	5	2	3	11	6	5	-6	-4	-2	1	1	0	3	1	2	-2	0	-2
岡山県	4	2	2	7	5	2	-3	-3	0	8	3	5	9	3	6	-1	0	-1
広島県	7	3	4	11	5	6	-4	-2	-2	6	5	1	8	3	5	-2	2	-4
山口県	0	0	0	1	0	1	-1	0	-1	1	1	0	0	0	0	1	1	0
徳島県	0	0	0	0	0	0	0	0	0	0	0	0	1	1	0	-1	-1	0
香川県	0	0	0	0	0	0	0	0	0	0	0	0	1	0	1	-1	0	-1
愛媛県	1	0	1	2	1	1	-1	-1	0	0	0	0	1	1	0	-1	-1	0
高知県	1	1	0	0	0	0	1	1	0	0	0	0	0	0	0	0	0	0
福岡県	1	0	1	2	2	0	-1	-2	1	1	1	0	0	0	0	1	1	0
佐賀県	0	0	0	0	0	0	0	0	0	0	0	0	0	0	0	0	0	0
長崎県	0	0	0	0	0	0	0	0	0	0	0	0	0	0	0	0	0	0
熊本県	0	0	0	0	0	0	0	0	0	0	0	0	0	0	0	0	0	0
大分県	0	0	0	0	0	0	0	0	0	0	0	0	0	0	0	0	0	0
宮崎県	1	1	0	1	1	0	0	0	0	0	0	0	3	2	1	-3	-2	-1
鹿児島県	0	0	0	1	0	1	-1	0	-1	4	1	3	0	0	0	4	1	3
沖縄県	0	0	0	1	1	0	-1	-1	0	0	0	0	1	0	1	-1	0	-1
外国	21	8	13	21	5	16	0	3	-3	0	0	0	3	3	0	-3	-3	0
不詳	0	0	0	0	0	0	0	0	0	0	0	0	0	0	0	0	0	0
計	92	47	45	140	67	73	-48	-20	-28	46	28	18	59	27	32	-13	1	-14

第14表 市町村別、県外地域別、男女別転入・転出者数(続き)

住所地	日野町									江府町								
	転入			転出			社会増減			転入			転出			社会増減		
	総数	男	女	総数	男	女	総数	男	女	総数	男	女	総数	男	女	総数	男	女
北海道	0	0	0	0	0	0	0	0	0	0	0	0	0	0	0	0	0	0
青森県	0	0	0	0	0	0	0	0	0	0	0	0	0	0	0	0	0	0
岩手県	0	0	0	0	0	0	0	0	0	0	0	0	0	0	0	0	0	0
宮城県	0	0	0	0	0	0	0	0	0	0	0	0	0	0	0	0	0	0
秋田県	0	0	0	0	0	0	0	0	0	0	0	0	0	0	0	0	0	0
山形県	0	0	0	0	0	0	0	0	0	0	0	0	0	0	0	0	0	0
福島県	0	0	0	0	0	0	0	0	0	0	0	0	0	0	0	0	0	0
茨城県	1	1	0	0	0	0	1	1	0	0	0	0	0	0	0	0	0	0
栃木県	1	0	1	0	0	0	1	0	1	1	1	0	0	0	0	1	1	0
群馬県	0	0	0	0	0	0	0	0	0	2	2	0	0	0	0	2	2	0
埼玉県	0	0	0	2	1	1	-2	-1	-1	0	0	0	0	0	0	0	0	0
千葉県	0	0	0	0	0	0	0	0	0	0	0	0	0	0	0	0	0	0
東京都	0	0	0	4	1	3	-4	-1	-3	0	0	0	3	0	3	-3	0	-3
神奈川県	1	0	1	7	3	4	-6	-3	-3	2	1	1	0	0	0	2	1	1
新潟県	0	0	0	1	0	1	-1	0	-1	1	0	1	0	0	0	1	0	1
富山県	0	0	0	0	0	0	0	0	0	0	0	0	0	0	0	0	0	0
石川県	1	1	0	0	0	0	1	1	0	1	0	1	1	0	1	0	0	0
福井県	0	0	0	0	0	0	0	0	0	0	0	0	0	0	0	0	0	0
山梨県	0	0	0	0	0	0	0	0	0	0	0	0	0	0	0	0	0	0
長野県	0	0	0	0	0	0	0	0	0	0	0	0	1	0	1	-1	0	-1
岐阜県	0	0	0	0	0	0	0	0	0	0	0	0	0	0	0	0	0	0
静岡県	0	0	0	0	0	0	0	0	0	0	0	0	0	0	0	0	0	0
愛知県	1	1	0	1	0	1	0	1	-1	2	0	2	3	3	0	-1	-3	2
三重県	0	0	0	0	0	0	0	0	0	0	0	0	0	0	0	0	0	0
滋賀県	0	0	0	0	0	0	0	0	0	0	0	0	2	0	2	-2	0	-2
京都府	0	0	0	1	1	0	-1	-1	0	1	1	0	1	1	0	0	0	0
大阪府	2	2	0	3	1	2	-1	1	-2	1	1	0	2	1	1	-1	0	-1
兵庫県	0	0	0	3	1	2	-3	-1	-2	0	0	0	2	0	2	-2	0	-2
奈良県	0	0	0	0	0	0	0	0	0	0	0	0	1	1	0	-1	-1	0
和歌山県	0	0	0	0	0	0	0	0	0	0	0	0	0	0	0	0	0	0
島根県	3	1	2	5	1	4	-2	0	-2	8	3	5	2	1	1	6	2	4
岡山県	9	2	7	8	1	7	1	1	0	3	3	0	6	4	2	-3	-1	-2
広島県	4	2	2	7	5	2	-3	-3	0	2	1	1	2	1	1	0	0	0
山口県	0	0	0	0	0	0	0	0	0	1	0	1	1	0	1	0	0	0
徳島県	0	0	0	1	0	1	-1	0	-1	0	0	0	0	0	0	0	0	0
香川県	0	0	0	1	0	1	-1	0	-1	0	0	0	0	0	0	0	0	0
愛媛県	0	0	0	0	0	0	0	0	0	0	0	0	0	0	0	0	0	0
高知県	0	0	0	1	0	1	-1	0	-1	0	0	0	0	0	0	0	0	0
福岡県	0	0	0	0	0	0	0	0	0	0	0	0	4	2	2	-4	-2	-2
佐賀県	0	0	0	0	0	0	0	0	0	0	0	0	0	0	0	0	0	0
長崎県	0	0	0	0	0	0	0	0	0	0	0	0	0	0	0	0	0	0
熊本県	0	0	0	0	0	0	0	0	0	0	0	0	0	0	0	0	0	0
大分県	0	0	0	0	0	0	0	0	0	0	0	0	0	0	0	0	0	0
宮崎県	0	0	0	0	0	0	0	0	0	0	0	0	0	0	0	0	0	0
鹿児島県	0	0	0	0	0	0	0	0	0	0	0	0	0	0	0	0	0	0
沖縄県	3	1	2	0	0	0	3	1	2	0	0	0	0	0	0	0	0	0
外国	3	0	3	3	0	3	0	0	0	9	3	6	11	3	8	-2	0	-2
不詳	0	0	0	0	0	0	0	0	0	1	1	0	1	1	0	0	0	0
計	29	11	18	48	15	33	-19	-4	-15	35	17	18	43	18	25	-8	-1	-7

第15表 市町村別、年齢5歳階級別、男女別、県外・県内別転入・転出者数

(人)

区分	県計								
				県外			県内		
	計	男	女	計	男	女	計	男	女
転入者数	16,088	8,562	7,526	9,860	5,426	4,434	6,228	3,136	3,092
0～4	1,168	619	549	641	352	289	527	267	260
5～9	600	295	305	369	177	192	231	118	113
10～14	312	178	134	169	99	70	143	79	64
15～19	997	556	441	625	362	263	372	194	178
20～24	2,701	1,380	1,321	1,865	1,005	860	836	375	461
25～29	2,734	1,382	1,352	1,701	891	810	1,033	491	542
30～34	2,005	1,035	970	1,188	625	563	817	410	407
35～39	1,470	790	680	886	479	407	584	311	273
40～44	1,052	596	456	665	376	289	387	220	167
45～49	798	490	308	494	315	179	304	175	129
50～54	569	358	211	355	237	118	214	121	93
55～59	431	283	148	274	174	100	157	109	48
60～64	357	219	138	202	130	72	155	89	66
65～69	277	170	107	165	104	61	112	66	46
70～74	137	69	68	68	37	31	69	32	37
75歳以上	480	142	338	193	63	130	287	79	208
転出者数	17,773	9,355	8,418	11,545	6,219	5,326	6,228	3,136	3,092
0～4	1,132	578	554	605	311	294	527	267	260
5～9	617	318	299	386	200	186	231	118	113
10～14	357	190	167	214	111	103	143	79	64
15～19	1,310	723	587	938	529	409	372	194	178
20～24	3,735	1,888	1,847	2,899	1,513	1,386	836	375	461
25～29	2,839	1,472	1,367	1,806	981	825	1,033	491	542
30～34	2,068	1,047	1,021	1,251	637	614	817	410	407
35～39	1,556	822	734	972	511	461	584	311	273
40～44	1,089	604	485	702	384	318	387	220	167
45～49	846	513	333	542	338	204	304	175	129
50～54	595	377	218	381	256	125	214	121	93
55～59	419	280	139	262	171	91	157	109	48
60～64	323	198	125	168	109	59	155	89	66
65～69	240	140	100	128	74	54	112	66	46
70～74	136	64	72	67	32	35	69	32	37
75歳以上	511	141	370	224	62	162	287	79	208
社会増減	-1,685	-793	-892	-1,685	-793	-892	0	0	0
0～4	36	41	-5	36	41	-5	0	0	0
5～9	-17	-23	6	-17	-23	6	0	0	0
10～14	-45	-12	-33	-45	-12	-33	0	0	0
15～19	-313	-167	-146	-313	-167	-146	0	0	0
20～24	-1,034	-508	-526	-1,034	-508	-526	0	0	0
25～29	-105	-90	-15	-105	-90	-15	0	0	0
30～34	-63	-12	-51	-63	-12	-51	0	0	0
35～39	-86	-32	-54	-86	-32	-54	0	0	0
40～44	-37	-8	-29	-37	-8	-29	0	0	0
45～49	-48	-23	-25	-48	-23	-25	0	0	0
50～54	-26	-19	-7	-26	-19	-7	0	0	0
55～59	12	3	9	12	3	9	0	0	0
60～64	34	21	13	34	21	13	0	0	0
65～69	37	30	7	37	30	7	0	0	0
70～74	1	5	-4	1	5	-4	0	0	0
75歳以上	-31	1	-32	-31	1	-32	0	0	0

第15表 市町村別、年齢5歳階級別、男女別、県外・県内別転入・転出者数(続き)

(人)

区分	市部計								
				県外			県内		
	計	男	女	計	男	女	計	男	女
転入者数	12,296	6,732	5,564	8,169	4,592	3,577	4,127	2,140	1,987
0～4	813	436	377	518	283	235	295	153	142
5～9	449	223	226	304	149	155	145	74	71
10～14	220	127	93	132	78	54	88	49	39
15～19	825	479	346	541	321	220	284	158	126
20～24	2,120	1,130	990	1,523	851	672	597	279	318
25～29	2,115	1,111	1,004	1,394	755	639	721	356	365
30～34	1,485	774	711	966	514	452	519	260	259
35～39	1,131	618	513	750	405	345	381	213	168
40～44	828	485	343	565	330	235	263	155	108
45～49	652	416	236	432	286	146	220	130	90
50～54	457	292	165	308	207	101	149	85	64
55～59	328	221	107	232	155	77	96	66	30
60～64	253	154	99	158	100	58	95	54	41
65～69	202	120	82	133	81	52	69	39	30
70～74	97	48	49	56	28	28	41	20	21
75歳以上	321	98	223	157	49	108	164	49	115
転出者数	13,463	7,347	6,116	9,586	5,320	4,266	3,877	2,027	1,850
0～4	903	459	444	534	274	260	369	185	184
5～9	491	266	225	345	183	162	146	83	63
10～14	267	145	122	186	95	91	81	50	31
15～19	937	531	406	710	409	301	227	122	105
20～24	2,861	1,510	1,351	2,318	1,257	1,061	543	253	290
25～29	2,132	1,140	992	1,493	834	659	639	306	333
30～34	1,562	814	748	1,054	560	494	508	254	254
35～39	1,189	645	544	826	444	382	363	201	162
40～44	852	493	359	601	341	260	251	152	99
45～49	678	431	247	484	312	172	194	119	75
50～54	477	314	163	347	236	111	130	78	52
55～59	334	224	110	233	154	79	101	70	31
60～64	239	150	89	145	93	52	94	57	37
65～69	167	99	68	104	60	44	63	39	24
70～74	95	50	45	53	27	26	42	23	19
75歳以上	279	76	203	153	41	112	126	35	91
社会増減	-1,167	-615	-552	-1,417	-728	-689	250	113	137
0～4	-90	-23	-67	-16	9	-25	-74	-32	-42
5～9	-42	-43	1	-41	-34	-7	-1	-9	8
10～14	-47	-18	-29	-54	-17	-37	7	-1	8
15～19	-112	-52	-60	-169	-88	-81	57	36	21
20～24	-741	-380	-361	-795	-406	-389	54	26	28
25～29	-17	-29	12	-99	-79	-20	82	50	32
30～34	-77	-40	-37	-88	-46	-42	11	6	5
35～39	-58	-27	-31	-76	-39	-37	18	12	6
40～44	-24	-8	-16	-36	-11	-25	12	3	9
45～49	-26	-15	-11	-52	-26	-26	26	11	15
50～54	-20	-22	2	-39	-29	-10	19	7	12
55～59	-6	-3	-3	-1	1	-2	-5	-4	-1
60～64	14	4	10	13	7	6	1	-3	4
65～69	35	21	14	29	21	8	6	0	6
70～74	2	-2	4	3	1	2	-1	-3	2
75歳以上	42	22	20	4	8	-4	38	14	24

第15表 市町村別、年齢5歳階級別、男女別、県外・県内別転入・転出者数(続き)

(人)

区分	郡計								
				県外			県内		
	計	男	女	計	男	女	計	男	女
転入者数	3,792	1,830	1,962	1,691	834	857	2,101	996	1,105
0～4	355	183	172	123	69	54	232	114	118
5～9	151	72	79	65	28	37	86	44	42
10～14	92	51	41	37	21	16	55	30	25
15～19	172	77	95	84	41	43	88	36	52
20～24	581	250	331	342	154	188	239	96	143
25～29	619	271	348	307	136	171	312	135	177
30～34	520	261	259	222	111	111	298	150	148
35～39	339	172	167	136	74	62	203	98	105
40～44	224	111	113	100	46	54	124	65	59
45～49	146	74	72	62	29	33	84	45	39
50～54	112	66	46	47	30	17	65	36	29
55～59	103	62	41	42	19	23	61	43	18
60～64	104	65	39	44	30	14	60	35	25
65～69	75	50	25	32	23	9	43	27	16
70～74	40	21	19	12	9	3	28	12	16
75歳以上	159	44	115	36	14	22	123	30	93
転出者数	4,310	2,008	2,302	1,959	899	1,060	2,351	1,109	1,242
0～4	229	119	110	71	37	34	158	82	76
5～9	126	52	74	41	17	24	85	35	50
10～14	90	45	45	28	16	12	62	29	33
15～19	373	192	181	228	120	108	145	72	73
20～24	874	378	496	581	256	325	293	122	171
25～29	707	332	375	313	147	166	394	185	209
30～34	506	233	273	197	77	120	309	156	153
35～39	367	177	190	146	67	79	221	110	111
40～44	237	111	126	101	43	58	136	68	68
45～49	168	82	86	58	26	32	110	56	54
50～54	118	63	55	34	20	14	84	43	41
55～59	85	56	29	29	17	12	56	39	17
60～64	84	48	36	23	16	7	61	32	29
65～69	73	41	32	24	14	10	49	27	22
70～74	41	14	27	14	5	9	27	9	18
75歳以上	232	65	167	71	21	50	161	44	117
社会増減	-518	-178	-340	-268	-65	-203	-250	-113	-137
0～4	126	64	62	52	32	20	74	32	42
5～9	25	20	5	24	11	13	1	9	-8
10～14	2	6	-4	9	5	4	-7	1	-8
15～19	-201	-115	-86	-144	-79	-65	-57	-36	-21
20～24	-293	-128	-165	-239	-102	-137	-54	-26	-28
25～29	-88	-61	-27	-6	-11	5	-82	-50	-32
30～34	14	28	-14	25	34	-9	-11	-6	-5
35～39	-28	-5	-23	-10	7	-17	-18	-12	-6
40～44	-13	0	-13	-1	3	-4	-12	-3	-9
45～49	-22	-8	-14	4	3	1	-26	-11	-15
50～54	-6	3	-9	13	10	3	-19	-7	-12
55～59	18	6	12	13	2	11	5	4	1
60～64	20	17	3	21	14	7	-1	3	-4
65～69	2	9	-7	8	9	-1	-6	0	-6
70～74	-1	7	-8	-2	4	-6	1	3	-2
75歳以上	-73	-21	-52	-35	-7	-28	-38	-14	-24

第15表 市町村別、年齢5歳階級別、男女別、県外・県内別転入・転出者数(続き)

(人)

区分	鳥取市								
				県外			県内		
	計	男	女	計	男	女	計	男	女
転入者数	4,630	2,616	2,014	3,322	1,931	1,391	1,308	685	623
0～4	298	158	140	203	113	90	95	45	50
5～9	150	69	81	112	50	62	38	19	19
10～14	71	44	27	46	31	15	25	13	12
15～19	341	203	138	263	159	104	78	44	34
20～24	831	451	380	631	365	266	200	86	114
25～29	823	434	389	557	307	250	266	127	139
30～34	541	291	250	381	204	177	160	87	73
35～39	423	233	190	303	165	138	120	68	52
40～44	305	194	111	222	136	86	83	58	25
45～49	241	164	77	172	122	50	69	42	27
50～54	195	137	58	144	104	40	51	33	18
55～59	141	102	39	110	77	33	31	25	6
60～64	81	53	28	62	42	20	19	11	8
65～69	65	41	24	52	32	20	13	9	4
70～74	27	15	12	16	9	7	11	6	5
75歳以上	97	27	70	48	15	33	49	12	37
転出者数	5,376	2,982	2,394	4,117	2,291	1,826	1,259	691	568
0～4	290	153	137	194	101	93	96	52	44
5～9	171	85	86	127	59	68	44	26	18
10～14	95	53	42	69	36	33	26	17	9
15～19	361	195	166	274	150	124	87	45	42
20～24	1,266	676	590	1,078	580	498	188	96	92
25～29	882	478	404	685	375	310	197	103	94
30～34	602	307	295	439	232	207	163	75	88
35～39	463	265	198	338	190	148	125	75	50
40～44	323	192	131	239	144	95	84	48	36
45～49	264	182	82	208	143	65	56	39	17
50～54	179	115	64	135	86	49	44	29	15
55～59	154	112	42	115	84	31	39	28	11
60～64	106	67	39	67	41	26	39	26	13
65～69	75	48	27	55	36	19	20	12	8
70～74	40	21	19	28	14	14	12	7	5
75歳以上	105	33	72	66	20	46	39	13	26
社会増減	-746	-366	-380	-795	-360	-435	49	-6	55
0～4	8	5	3	9	12	-3	-1	-7	6
5～9	-21	-16	-5	-15	-9	-6	-6	-7	1
10～14	-24	-9	-15	-23	-5	-18	-1	-4	3
15～19	-20	8	-28	-11	9	-20	-9	-1	-8
20～24	-435	-225	-210	-447	-215	-232	12	-10	22
25～29	-59	-44	-15	-128	-68	-60	69	24	45
30～34	-61	-16	-45	-58	-28	-30	-3	12	-15
35～39	-40	-32	-8	-35	-25	-10	-5	-7	2
40～44	-18	2	-20	-17	-8	-9	-1	10	-11
45～49	-23	-18	-5	-36	-21	-15	13	3	10
50～54	16	22	-6	9	18	-9	7	4	3
55～59	-13	-10	-3	-5	-7	2	-8	-3	-5
60～64	-25	-14	-11	-5	1	-6	-20	-15	-5
65～69	-10	-7	-3	-3	-4	1	-7	-3	-4
70～74	-13	-6	-7	-12	-5	-7	-1	-1	0
75歳以上	-8	-6	-2	-18	-5	-13	10	-1	11

第15表 市町村別、年齢5歳階級別、男女別、県外・県内別転入・転出者数(続き)

(人)

区分	米子市								
				県外			県内		
	計	男	女	計	男	女	計	男	女
転入者数	5,041	2,712	2,329	3,269	1,807	1,462	1,772	905	867
0～4	320	174	146	220	117	103	100	57	43
5～9	190	101	89	125	67	58	65	34	31
10～14	96	51	45	54	29	25	42	22	20
15～19	314	179	135	177	106	71	137	73	64
20～24	853	453	400	593	332	261	260	121	139
25～29	877	466	411	580	313	267	297	153	144
30～34	604	310	294	389	204	185	215	106	109
35～39	468	248	220	304	164	140	164	84	80
40～44	344	195	149	236	135	101	108	60	48
45～49	271	167	104	176	112	64	95	55	40
50～54	166	93	73	104	63	41	62	30	32
55～59	122	79	43	85	54	31	37	25	12
60～64	124	75	49	67	42	25	57	33	24
65～69	95	56	39	56	35	21	39	21	18
70～74	42	21	21	25	13	12	17	8	9
75歳以上	155	44	111	78	21	57	77	23	54
転出者数	5,137	2,819	2,318	3,744	2,089	1,655	1,393	730	663
0～4	416	213	203	260	133	127	156	80	76
5～9	205	116	89	156	91	65	49	25	24
10～14	111	63	48	83	46	37	28	17	11
15～19	348	207	141	285	172	113	63	35	28
20～24	1,009	529	480	832	450	382	177	79	98
25～29	773	420	353	536	311	225	237	109	128
30～34	620	337	283	423	231	192	197	106	91
35～39	457	246	211	338	179	159	119	67	52
40～44	343	197	146	250	139	111	93	58	35
45～49	270	162	108	193	114	79	77	48	29
50～54	192	132	60	141	99	42	51	33	18
55～59	127	77	50	89	52	37	38	25	13
60～64	82	52	30	54	34	20	28	18	10
65～69	50	28	22	29	14	15	21	14	7
70～74	32	14	18	16	8	8	16	6	10
75歳以上	102	26	76	59	16	43	43	10	33
社会増減	-96	-107	11	-475	-282	-193	379	175	204
0～4	-96	-39	-57	-40	-16	-24	-56	-23	-33
5～9	-15	-15	0	-31	-24	-7	16	9	7
10～14	-15	-12	-3	-29	-17	-12	14	5	9
15～19	-34	-28	-6	-108	-66	-42	74	38	36
20～24	-156	-76	-80	-239	-118	-121	83	42	41
25～29	104	46	58	44	2	42	60	44	16
30～34	-16	-27	11	-34	-27	-7	18	0	18
35～39	11	2	9	-34	-15	-19	45	17	28
40～44	1	-2	3	-14	-4	-10	15	2	13
45～49	1	5	-4	-17	-2	-15	18	7	11
50～54	-26	-39	13	-37	-36	-1	11	-3	14
55～59	-5	2	-7	-4	2	-6	-1	0	-1
60～64	42	23	19	13	8	5	29	15	14
65～69	45	28	17	27	21	6	18	7	11
70～74	10	7	3	9	5	4	1	2	-1
75歳以上	53	18	35	19	5	14	34	13	21

第15表 市町村別、年齢5歳階級別、男女別、県外・県内別転入・転出者数(続き)

(人)

区分	倉吉市								
				県外			県内		
	計	男	女	計	男	女	計	男	女
転入者数	1,342	709	633	670	357	313	672	352	320
0～4	106	57	49	46	26	20	60	31	29
5～9	54	25	29	25	10	15	29	15	14
10～14	30	18	12	16	9	7	14	9	5
15～19	75	44	31	32	18	14	43	26	17
20～24	197	94	103	106	50	56	91	44	47
25～29	220	113	107	112	59	53	108	54	54
30～34	186	91	95	92	50	42	94	41	53
35～39	139	79	60	68	35	33	71	44	27
40～44	87	46	41	42	23	19	45	23	22
45～49	62	39	23	36	23	13	26	16	10
50～54	47	29	18	29	19	10	18	10	8
55～59	33	21	12	15	9	6	18	12	6
60～64	24	13	11	12	6	6	12	7	5
65～69	25	14	11	13	7	6	12	7	5
70～74	15	6	9	7	3	4	8	3	5
75歳以上	42	20	22	19	10	9	23	10	13
転出者数	1,581	795	786	774	411	363	807	384	423
0～4	122	54	68	34	14	20	88	40	48
5～9	59	32	27	24	12	12	35	20	15
10～14	33	15	18	17	6	11	16	9	7
15～19	135	78	57	86	53	33	49	25	24
20～24	314	146	168	187	97	90	127	49	78
25～29	250	126	124	118	69	49	132	57	75
30～34	178	93	85	86	45	41	92	48	44
35～39	137	60	77	59	24	35	78	36	42
40～44	84	53	31	40	27	13	44	26	18
45～49	75	47	28	37	25	12	38	22	16
50～54	48	23	25	26	14	12	22	9	13
55～59	35	21	14	15	7	8	20	14	6
60～64	25	15	10	9	7	2	16	8	8
65～69	29	15	14	13	6	7	16	9	7
70～74	14	10	4	6	3	3	8	7	1
75歳以上	43	7	36	17	2	15	26	5	21
社会増減	-239	-86	-153	-104	-54	-50	-135	-32	-103
0～4	-16	3	-19	12	12	0	-28	-9	-19
5～9	-5	-7	2	1	-2	3	-6	-5	-1
10～14	-3	3	-6	-1	3	-4	-2	0	-2
15～19	-60	-34	-26	-54	-35	-19	-6	1	-7
20～24	-117	-52	-65	-81	-47	-34	-36	-5	-31
25～29	-30	-13	-17	-6	-10	4	-24	-3	-21
30～34	8	-2	10	6	5	1	2	-7	9
35～39	2	19	-17	9	11	-2	-7	8	-15
40～44	3	-7	10	2	-4	6	1	-3	4
45～49	-13	-8	-5	-1	-2	1	-12	-6	-6
50～54	-1	6	-7	3	5	-2	-4	1	-5
55～59	-2	0	-2	0	2	-2	-2	-2	0
60～64	-1	-2	1	3	-1	4	-4	-1	-3
65～69	-4	-1	-3	0	1	-1	-4	-2	-2
70～74	1	-4	5	1	0	1	0	-4	4
75歳以上	-1	13	-14	2	8	-6	-3	5	-8



第15表 市町村別、年齢5歳階級別、男女別、県外・県内別転入・転出者数(続き)

(人)

区分	境港市								
				県外			県内		
	計	男	女	計	男	女	計	男	女
転入者数	1,283	695	588	908	497	411	375	198	177
0～4	89	47	42	49	27	22	40	20	20
5～9	55	28	27	42	22	20	13	6	7
10～14	23	14	9	16	9	7	7	5	2
15～19	95	53	42	69	38	31	26	15	11
20～24	239	132	107	193	104	89	46	28	18
25～29	195	98	97	145	76	69	50	22	28
30～34	154	82	72	104	56	48	50	26	24
35～39	101	58	43	75	41	34	26	17	9
40～44	92	50	42	65	36	29	27	14	13
45～49	78	46	32	48	29	19	30	17	13
50～54	49	33	16	31	21	10	18	12	6
55～59	32	19	13	22	15	7	10	4	6
60～64	24	13	11	17	10	7	7	3	4
65～69	17	9	8	12	7	5	5	2	3
70～74	13	6	7	8	3	5	5	3	2
75歳以上	27	7	20	12	3	9	15	4	11
転出者数	1,369	751	618	951	529	422	418	222	196
0～4	75	39	36	46	26	20	29	13	16
5～9	56	33	23	38	21	17	18	12	6
10～14	28	14	14	17	7	10	11	7	4
15～19	93	51	42	65	34	31	28	17	11
20～24	272	159	113	221	130	91	51	29	22
25～29	227	116	111	154	79	75	73	37	36
30～34	162	77	85	106	52	54	56	25	31
35～39	132	74	58	91	51	40	41	23	18
40～44	102	51	51	72	31	41	30	20	10
45～49	69	40	29	46	30	16	23	10	13
50～54	58	44	14	45	37	8	13	7	6
55～59	18	14	4	14	11	3	4	3	1
60～64	26	16	10	15	11	4	11	5	6
65～69	13	8	5	7	4	3	6	4	2
70～74	9	5	4	3	2	1	6	3	3
75歳以上	29	10	19	11	3	8	18	7	11
社会増減	-86	-56	-30	-43	-32	-11	-43	-24	-19
0～4	14	8	6	3	1	2	11	7	4
5～9	-1	-5	4	4	1	3	-5	-6	1
10～14	-5	0	-5	-1	2	-3	-4	-2	-2
15～19	2	2	0	4	4	0	-2	-2	0
20～24	-33	-27	-6	-28	-26	-2	-5	-1	-4
25～29	-32	-18	-14	-9	-3	-6	-23	-15	-8
30～34	-8	5	-13	-2	4	-6	-6	1	-7
35～39	-31	-16	-15	-16	-10	-6	-15	-6	-9
40～44	-10	-1	-9	-7	5	-12	-3	-6	3
45～49	9	6	3	2	-1	3	7	7	0
50～54	-9	-11	2	-14	-16	2	5	5	0
55～59	14	5	9	8	4	4	6	1	5
60～64	-2	-3	1	2	-1	3	-4	-2	-2
65～69	4	1	3	5	3	2	-1	-2	1
70～74	4	1	3	5	1	4	-1	0	-1
75歳以上	-2	-3	1	1	0	1	-3	-3	0

第15表 市町村別、年齢5歳階級別、男女別、県外・県内別転入・転出者数(続き)

(人)

区分	岩美町								
				県外			県内		
	計	男	女	計	男	女	計	男	女
転入者数	313	151	162	150	75	75	163	76	87
0～4	29	15	14	10	5	5	19	10	9
5～9	4	2	2	1	0	1	3	2	1
10～14	7	3	4	2	1	1	5	2	3
15～19	14	6	8	6	4	2	8	2	6
20～24	59	25	34	39	18	21	20	7	13
25～29	43	20	23	19	9	10	24	11	13
30～34	51	22	29	23	10	13	28	12	16
35～39	27	14	13	11	5	6	16	9	7
40～44	24	10	14	14	7	7	10	3	7
45～49	9	5	4	6	3	3	3	2	1
50～54	3	2	1	3	2	1	0	0	0
55～59	7	4	3	5	3	2	2	1	1
60～64	9	7	2	4	3	1	5	4	1
65～69	10	7	3	3	3	0	7	4	3
70～74	3	1	2	1	0	1	2	1	1
75歳以上	14	8	6	3	2	1	11	6	5
転出者数	360	153	207	174	62	112	186	91	95
0～4	22	6	16	7	2	5	15	4	11
5～9	10	5	5	3	1	2	7	4	3
10～14	5	3	2	2	1	1	3	2	1
15～19	22	10	12	11	5	6	11	5	6
20～24	73	32	41	53	21	32	20	11	9
25～29	63	27	36	29	10	19	34	17	17
30～34	54	23	31	26	7	19	28	16	12
35～39	32	13	19	12	3	9	20	10	10
40～44	27	11	16	14	5	9	13	6	7
45～49	15	7	8	6	2	4	9	5	4
50～54	4	3	1	1	1	0	3	2	1
55～59	4	2	2	3	1	2	1	1	0
60～64	5	3	2	2	1	1	3	2	1
65～69	3	2	1	0	0	0	3	2	1
70～74	5	2	3	0	0	0	5	2	3
75歳以上	16	4	12	5	2	3	11	2	9
社会増減	-47	-2	-45	-24	13	-37	-23	-15	-8
0～4	7	9	-2	3	3	0	4	6	-2
5～9	-6	-3	-3	-2	-1	-1	-4	-2	-2
10～14	2	0	2	0	0	0	2	0	2
15～19	-8	-4	-4	-5	-1	-4	-3	-3	0
20～24	-14	-7	-7	-14	-3	-11	0	-4	4
25～29	-20	-7	-13	-10	-1	-9	-10	-6	-4
30～34	-3	-1	-2	-3	3	-6	0	-4	4
35～39	-5	1	-6	-1	2	-3	-4	-1	-3
40～44	-3	-1	-2	0	2	-2	-3	-3	0
45～49	-6	-2	-4	0	1	-1	-6	-3	-3
50～54	-1	-1	0	2	1	1	-3	-2	-1
55～59	3	2	1	2	2	0	1	0	1
60～64	4	4	0	2	2	0	2	2	0
65～69	7	5	2	3	3	0	4	2	2
70～74	-2	-1	-1	1	0	1	-3	-1	-2
75歳以上	-2	4	-6	-2	0	-2	0	4	-4

第15表 市町村別、年齢5歳階級別、男女別、県外・県内別転入・転出者数(続き)

(人)

区分	若桜町								
				県外			県内		
	計	男	女	計	男	女	計	男	女
転入者数	93	50	43	57	30	27	36	20	16
0～4	8	4	4	7	3	4	1	1	0
5～9	3	1	2	2	1	1	1	0	1
10～14	7	2	5	4	1	3	3	1	2
15～19	3	1	2	1	1	0	2	0	2
20～24	10	7	3	5	4	1	5	3	2
25～29	15	7	8	12	6	6	3	1	2
30～34	9	3	6	6	2	4	3	1	2
35～39	11	7	4	3	2	1	8	5	3
40～44	9	5	4	7	4	3	2	1	1
45～49	4	2	2	2	1	1	2	1	1
50～54	5	4	1	2	1	1	3	3	0
55～59	2	1	1	1	0	1	1	1	0
60～64	3	2	1	2	1	1	1	1	0
65～69	2	2	0	1	1	0	1	1	0
70～74	0	0	0	0	0	0	0	0	0
75歳以上	2	2	0	2	2	0	0	0	0
転出者数	108	49	59	58	28	30	50	21	29
0～4	4	2	2	3	1	2	1	1	0
5～9	4	1	3	2	0	2	2	1	1
10～14	4	1	3	3	1	2	1	0	1
15～19	2	1	1	0	0	0	2	1	1
20～24	26	14	12	16	9	7	10	5	5
25～29	18	10	8	11	8	3	7	2	5
30～34	8	2	6	5	1	4	3	1	2
35～39	8	4	4	3	1	2	5	3	2
40～44	6	4	2	3	1	2	3	3	0
45～49	3	1	2	0	0	0	3	1	2
50～54	6	3	3	3	1	2	3	2	1
55～59	4	1	3	3	1	2	1	0	1
60～64	1	1	0	1	1	0	0	0	0
65～69	1	1	0	0	0	0	1	1	0
70～74	1	1	0	1	1	0	0	0	0
75歳以上	12	2	10	4	2	2	8	0	8
社会増減	-15	1	-16	-1	2	-3	-14	-1	-13
0～4	4	2	2	4	2	2	0	0	0
5～9	-1	0	-1	0	1	-1	-1	-1	0
10～14	3	1	2	1	0	1	2	1	1
15～19	1	0	1	1	1	0	0	-1	1
20～24	-16	-7	-9	-11	-5	-6	-5	-2	-3
25～29	-3	-3	0	1	-2	3	-4	-1	-3
30～34	1	1	0	1	1	0	0	0	0
35～39	3	3	0	0	1	-1	3	2	1
40～44	3	1	2	4	3	1	-1	-2	1
45～49	1	1	0	2	1	1	-1	0	-1
50～54	-1	1	-2	-1	0	-1	0	1	-1
55～59	-2	0	-2	-2	-1	-1	0	1	-1
60～64	2	1	1	1	0	1	1	1	0
65～69	1	1	0	1	1	0	0	0	0
70～74	-1	-1	0	-1	-1	0	0	0	0
75歳以上	-10	0	-10	-2	0	-2	-8	0	-8

第15表 市町村別、年齢5歳階級別、男女別、県外・県内別転入・転出者数(続き)

(人)

区分	智頭町								
				県外			県内		
	計	男	女	計	男	女	計	男	女
転入者数	142	68	74	89	41	48	53	27	26
0～4	8	3	5	5	3	2	3	0	3
5～9	6	4	2	6	4	2	0	0	0
10～14	4	2	2	4	2	2	0	0	0
15～19	9	2	7	6	1	5	3	1	2
20～24	27	13	14	21	10	11	6	3	3
25～29	19	6	13	11	3	8	8	3	5
30～34	18	9	9	10	5	5	8	4	4
35～39	10	5	5	8	5	3	2	0	2
40～44	8	5	3	8	5	3	0	0	0
45～49	7	2	5	4	0	4	3	2	1
50～54	7	5	2	3	2	1	4	3	1
55～59	3	3	0	0	0	0	3	3	0
60～64	5	5	0	1	1	0	4	4	0
65～69	3	1	2	1	0	1	2	1	1
70～74	1	1	0	0	0	0	1	1	0
75歳以上	7	2	5	1	0	1	6	2	4
転出者数	242	129	113	138	71	67	104	58	46
0～4	13	10	3	9	7	2	4	3	1
5～9	15	9	6	8	6	2	7	3	4
10～14	5	2	3	3	1	2	2	1	1
15～19	17	8	9	11	7	4	6	1	5
20～24	39	18	21	30	13	17	9	5	4
25～29	40	24	16	20	14	6	20	10	10
30～34	34	14	20	18	7	11	16	7	9
35～39	18	11	7	10	4	6	8	7	1
40～44	18	10	8	6	2	4	12	8	4
45～49	10	6	4	4	2	2	6	4	2
50～54	11	7	4	6	3	3	5	4	1
55～59	3	3	0	1	1	0	2	2	0
60～64	4	3	1	1	1	0	3	2	1
65～69	3	1	2	2	1	1	1	0	1
70～74	3	2	1	2	1	1	1	1	0
75歳以上	9	1	8	7	1	6	2	0	2
社会増減	-100	-61	-39	-49	-30	-19	-51	-31	-20
0～4	-5	-7	2	-4	-4	0	-1	-3	2
5～9	-9	-5	-4	-2	-2	0	-7	-3	-4
10～14	-1	0	-1	1	1	0	-2	-1	-1
15～19	-8	-6	-2	-5	-6	1	-3	0	-3
20～24	-12	-5	-7	-9	-3	-6	-3	-2	-1
25～29	-21	-18	-3	-9	-11	2	-12	-7	-5
30～34	-16	-5	-11	-8	-2	-6	-8	-3	-5
35～39	-8	-6	-2	-2	1	-3	-6	-7	1
40～44	-10	-5	-5	2	3	-1	-12	-8	-4
45～49	-3	-4	1	0	-2	2	-3	-2	-1
50～54	-4	-2	-2	-3	-1	-2	-1	-1	0
55～59	0	0	0	-1	-1	0	1	1	0
60～64	1	2	-1	0	0	0	1	2	-1
65～69	0	0	0	-1	-1	0	1	1	0
70～74	-2	-1	-1	-2	-1	-1	0	0	0
75歳以上	-2	1	-3	-6	-1	-5	4	2	2

第15表 市町村別、年齢5歳階級別、男女別、県外・県内別転入・転出者数(続き)

(人)

区分	八頭町								
				県外			県内		
	計	男	女	計	男	女	計	男	女
転入者数	375	192	183	163	81	82	212	111	101
0～4	41	24	17	22	14	8	19	10	9
5～9	18	9	9	10	4	6	8	5	3
10～14	7	4	3	4	2	2	3	2	1
15～19	19	13	6	7	6	1	12	7	5
20～24	43	20	23	19	9	10	24	11	13
25～29	65	31	34	33	13	20	32	18	14
30～34	59	30	29	27	13	14	32	17	15
35～39	36	19	17	14	7	7	22	12	10
40～44	18	8	10	7	1	6	11	7	4
45～49	11	8	3	6	4	2	5	4	1
50～54	10	6	4	4	4	0	6	2	4
55～59	11	7	4	1	1	0	10	6	4
60～64	14	8	6	4	2	2	10	6	4
65～69	5	3	2	2	1	1	3	2	1
70～74	2	1	1	0	0	0	2	1	1
75歳以上	16	1	15	3	0	3	13	1	12
転出者数	405	178	227	162	74	88	243	104	139
0～4	15	7	8	2	2	0	13	5	8
5～9	3	2	1	0	0	0	3	2	1
10～14	6	1	5	0	0	0	6	1	5
15～19	33	16	17	13	9	4	20	7	13
20～24	96	36	60	65	29	36	31	7	24
25～29	89	41	48	37	17	20	52	24	28
30～34	41	13	28	17	3	14	24	10	14
35～39	37	19	18	11	6	5	26	13	13
40～44	18	12	6	3	3	0	15	9	6
45～49	22	9	13	9	4	5	13	5	8
50～54	12	6	6	1	0	1	11	6	5
55～59	7	4	3	0	0	0	7	4	3
60～64	4	2	2	0	0	0	4	2	2
65～69	1	0	1	1	0	1	0	0	0
70～74	3	1	2	1	1	0	2	0	2
75歳以上	18	9	9	2	0	2	16	9	7
社会増減	-30	14	-44	1	7	-6	-31	7	-38
0～4	26	17	9	20	12	8	6	5	1
5～9	15	7	8	10	4	6	5	3	2
10～14	1	3	-2	4	2	2	-3	1	-4
15～19	-14	-3	-11	-6	-3	-3	-8	0	-8
20～24	-53	-16	-37	-46	-20	-26	-7	4	-11
25～29	-24	-10	-14	-4	-4	0	-20	-6	-14
30～34	18	17	1	10	10	0	8	7	1
35～39	-1	0	-1	3	1	2	-4	-1	-3
40～44	0	-4	4	4	-2	6	-4	-2	-2
45～49	-11	-1	-10	-3	0	-3	-8	-1	-7
50～54	-2	0	-2	3	4	-1	-5	-4	-1
55～59	4	3	1	1	1	0	3	2	1
60～64	10	6	4	4	2	2	6	4	2
65～69	4	3	1	1	1	0	3	2	1
70～74	-1	0	-1	-1	-1	0	0	1	-1
75歳以上	-2	-8	6	1	0	1	-3	-8	5

第15表 市町村別、年齢5歳階級別、男女別、県外・県内別転入・転出者数(続き)

(人)

区分	三朝町								
				県外			県内		
	計	男	女	計	男	女	計	男	女
転入者数	140	56	84	69	27	42	71	29	42
0～4	12	6	6	5	1	4	7	5	2
5～9	7	4	3	2	1	1	5	3	2
10～14	6	4	2	2	2	0	4	2	2
15～19	3	1	2	3	1	2	0	0	0
20～24	32	7	25	27	6	21	5	1	4
25～29	25	8	17	12	4	8	13	4	9
30～34	13	6	7	5	2	3	8	4	4
35～39	10	6	4	4	4	0	6	2	4
40～44	6	1	5	1	0	1	5	1	4
45～49	4	2	2	1	1	0	3	1	2
50～54	2	2	0	1	1	0	1	1	0
55～59	5	1	4	2	0	2	3	1	2
60～64	2	1	1	0	0	0	2	1	1
65～69	3	2	1	1	1	0	2	1	1
70～74	4	4	0	3	3	0	1	1	0
75歳以上	6	1	5	0	0	0	6	1	5
転出者数	177	84	93	89	39	50	88	45	43
0～4	11	7	4	5	2	3	6	5	1
5～9	6	3	3	2	1	1	4	2	2
10～14	3	3	0	2	2	0	1	1	0
15～19	15	6	9	11	5	6	4	1	3
20～24	41	14	27	30	7	23	11	7	4
25～29	25	10	15	10	4	6	15	6	9
30～34	17	11	6	6	4	2	11	7	4
35～39	12	8	4	4	2	2	8	6	2
40～44	15	7	8	6	3	3	9	4	5
45～49	7	3	4	4	2	2	3	1	2
50～54	4	1	3	1	1	0	3	0	3
55～59	4	3	1	2	2	0	2	1	1
60～64	5	3	2	2	2	0	3	1	2
65～69	2	1	1	1	1	0	1	0	1
70～74	2	0	2	0	0	0	2	0	2
75歳以上	8	4	4	3	1	2	5	3	2
社会増減	-37	-28	-9	-20	-12	-8	-17	-16	-1
0～4	1	-1	2	0	-1	1	1	0	1
5～9	1	1	0	0	0	0	1	1	0
10～14	3	1	2	0	0	0	3	1	2
15～19	-12	-5	-7	-8	-4	-4	-4	-1	-3
20～24	-9	-7	-2	-3	-1	-2	-6	-6	0
25～29	0	-2	2	2	0	2	-2	-2	0
30～34	-4	-5	1	-1	-2	1	-3	-3	0
35～39	-2	-2	0	0	2	-2	-2	-4	2
40～44	-9	-6	-3	-5	-3	-2	-4	-3	-1
45～49	-3	-1	-2	-3	-1	-2	0	0	0
50～54	-2	1	-3	0	0	0	-2	1	-3
55～59	1	-2	3	0	-2	2	1	0	1
60～64	-3	-2	-1	-2	-2	0	-1	0	-1
65～69	1	1	0	0	0	0	1	1	0
70～74	2	4	-2	3	3	0	-1	1	-2
75歳以上	-2	-3	1	-3	-1	-2	1	-2	3

第15表 市町村別、年齢5歳階級別、男女別、県外・県内別転入・転出者数(続き)

(人)

区分	湯梨浜町								
				県外			県内		
	計	男	女	計	男	女	計	男	女
転入者数	530	240	290	188	88	100	342	152	190
0～4	55	24	31	15	8	7	40	16	24
5～9	27	13	14	9	6	3	18	7	11
10～14	17	12	5	8	6	2	9	6	3
15～19	22	7	15	10	4	6	12	3	9
20～24	89	32	57	35	13	22	54	19	35
25～29	86	40	46	27	13	14	59	27	32
30～34	59	26	33	26	9	17	33	17	16
35～39	47	26	21	12	10	2	35	16	19
40～44	39	15	24	9	0	9	30	15	15
45～49	12	4	8	4	1	3	8	3	5
50～54	10	6	4	3	3	0	7	3	4
55～59	13	3	10	6	0	6	7	3	4
60～64	16	9	7	11	6	5	5	3	2
65～69	11	8	3	7	6	1	4	2	2
70～74	6	4	2	1	1	0	5	3	2
75歳以上	21	11	10	5	2	3	16	9	7
転出者数	472	231	241	228	115	113	244	116	128
0～4	23	12	11	8	3	5	15	9	6
5～9	16	7	9	5	3	2	11	4	7
10～14	14	6	8	6	4	2	8	2	6
15～19	51	27	24	41	21	20	10	6	4
20～24	91	43	48	62	34	28	29	9	20
25～29	79	38	41	32	20	12	47	18	29
30～34	45	22	23	18	8	10	27	14	13
35～39	42	23	19	18	9	9	24	14	10
40～44	27	12	15	9	4	5	18	8	10
45～49	15	8	7	7	2	5	8	6	2
50～54	18	11	7	5	3	2	13	8	5
55～59	8	1	7	4	0	4	4	1	3
60～64	10	5	5	4	2	2	6	3	3
65～69	11	10	1	0	0	0	11	10	1
70～74	5	0	5	2	0	2	3	0	3
75歳以上	17	6	11	7	2	5	10	4	6
社会増減	58	9	49	-40	-27	-13	98	36	62
0～4	32	12	20	7	5	2	25	7	18
5～9	11	6	5	4	3	1	7	3	4
10～14	3	6	-3	2	2	0	1	4	-3
15～19	-29	-20	-9	-31	-17	-14	2	-3	5
20～24	-2	-11	9	-27	-21	-6	25	10	15
25～29	7	2	5	-5	-7	2	12	9	3
30～34	14	4	10	8	1	7	6	3	3
35～39	5	3	2	-6	1	-7	11	2	9
40～44	12	3	9	0	-4	4	12	7	5
45～49	-3	-4	1	-3	-1	-2	0	-3	3
50～54	-8	-5	-3	-2	0	-2	-6	-5	-1
55～59	5	2	3	2	0	2	3	2	1
60～64	6	4	2	7	4	3	-1	0	-1
65～69	0	-2	2	7	6	1	-7	-8	1
70～74	1	4	-3	-1	1	-2	2	3	-1
75歳以上	4	5	-1	-2	0	-2	6	5	1

第15表 市町村別、年齢5歳階級別、男女別、県外・県内別転入・転出者数(続き)

(人)

区分	琴浦町								
				県外			県内		
	計	男	女	計	男	女	計	男	女
転入者数	386	163	223	200	83	117	186	80	106
0～4	27	9	18	5	4	1	22	5	17
5～9	7	3	4	2	1	1	5	2	3
10～14	3	1	2	1	0	1	2	1	1
15～19	22	5	17	16	3	13	6	2	4
20～24	81	29	52	58	20	38	23	9	14
25～29	85	36	49	46	20	26	39	16	23
30～34	52	21	31	22	8	14	30	13	17
35～39	38	19	19	18	8	10	20	11	9
40～44	14	5	9	5	2	3	9	3	6
45～49	11	5	6	2	0	2	9	5	4
50～54	14	10	4	7	6	1	7	4	3
55～59	8	7	1	4	3	1	4	4	0
60～64	8	5	3	5	4	1	3	1	2
65～69	3	2	1	0	0	0	3	2	1
70～74	3	2	1	1	0	1	2	2	0
75歳以上	10	4	6	8	4	4	2	0	2
転出者数	467	232	235	238	115	123	229	117	112
0～4	25	15	10	8	6	2	17	9	8
5～9	14	6	8	4	2	2	10	4	6
10～14	6	3	3	2	2	0	4	1	3
15～19	41	21	20	28	11	17	13	10	3
20～24	106	45	61	80	37	43	26	8	18
25～29	71	35	36	37	19	18	34	16	18
30～34	67	33	34	23	9	14	44	24	20
35～39	38	18	20	16	6	10	22	12	10
40～44	19	10	9	8	4	4	11	6	5
45～49	18	12	6	5	4	1	13	8	5
50～54	11	6	5	2	1	1	9	5	4
55～59	11	10	1	4	4	0	7	6	1
60～64	5	4	1	2	2	0	3	2	1
65～69	7	5	2	3	3	0	4	2	2
70～74	4	2	2	2	0	2	2	2	0
75歳以上	24	7	17	14	5	9	10	2	8
社会増減	-81	-69	-12	-38	-32	-6	-43	-37	-6
0～4	2	-6	8	-3	-2	-1	5	-4	9
5～9	-7	-3	-4	-2	-1	-1	-5	-2	-3
10～14	-3	-2	-1	-1	-2	1	-2	0	-2
15～19	-19	-16	-3	-12	-8	-4	-7	-8	1
20～24	-25	-16	-9	-22	-17	-5	-3	1	-4
25～29	14	1	13	9	1	8	5	0	5
30～34	-15	-12	-3	-1	-1	0	-14	-11	-3
35～39	0	1	-1	2	2	0	-2	-1	-1
40～44	-5	-5	0	-3	-2	-1	-2	-3	1
45～49	-7	-7	0	-3	-4	1	-4	-3	-1
50～54	3	4	-1	5	5	0	-2	-1	-1
55～59	-3	-3	0	0	-1	1	-3	-2	-1
60～64	3	1	2	3	2	1	0	-1	1
65～69	-4	-3	-1	-3	-3	0	-1	0	-1
70～74	-1	0	-1	-1	0	-1	0	0	0
75歳以上	-14	-3	-11	-6	-1	-5	-8	-2	-6



第15表 市町村別、年齢5歳階級別、男女別、県外・県内別転入・転出者数(続き)

(人)

区分	北栄町								
				県外			県内		
	計	男	女	計	男	女	計	男	女
転入者数	355	175	180	133	66	67	222	109	113
0～4	36	18	18	9	5	4	27	13	14
5～9	13	9	4	1	1	0	12	8	4
10～14	4	2	2	1	0	1	3	2	1
15～19	23	14	9	11	8	3	12	6	6
20～24	43	17	26	22	10	12	21	7	14
25～29	70	28	42	37	15	22	33	13	20
30～34	54	31	23	20	14	6	34	17	17
35～39	22	8	14	8	3	5	14	5	9
40～44	18	10	8	3	0	3	15	10	5
45～49	12	8	4	3	2	1	9	6	3
50～54	18	11	7	7	4	3	11	7	4
55～59	8	3	5	4	0	4	4	3	1
60～64	8	4	4	2	1	1	6	3	3
65～69	7	6	1	2	2	0	5	4	1
70～74	5	3	2	0	0	0	5	3	2
75歳以上	14	3	11	3	1	2	11	2	9
転出者数	415	190	225	173	78	95	242	112	130
0～4	30	12	18	3	1	2	27	11	16
5～9	7	4	3	2	1	1	5	3	2
10～14	13	7	6	2	1	1	11	6	5
15～19	33	19	14	24	13	11	9	6	3
20～24	88	37	51	54	24	30	34	13	21
25～29	77	39	38	30	12	18	47	27	20
30～34	50	20	30	10	3	7	40	17	23
35～39	41	20	21	17	9	8	24	11	13
40～44	26	11	15	15	6	9	11	5	6
45～49	16	7	9	6	3	3	10	4	6
50～54	7	3	4	2	2	0	5	1	4
55～59	8	4	4	1	0	1	7	4	3
60～64	3	1	2	2	1	1	1	0	1
65～69	4	2	2	3	1	2	1	1	0
70～74	1	1	0	0	0	0	1	1	0
75歳以上	11	3	8	2	1	1	9	2	7
社会増減	-60	-15	-45	-40	-12	-28	-20	-3	-17
0～4	6	6	0	6	4	2	0	2	-2
5～9	6	5	1	-1	0	-1	7	5	2
10～14	-9	-5	-4	-1	-1	0	-8	-4	-4
15～19	-10	-5	-5	-13	-5	-8	3	0	3
20～24	-45	-20	-25	-32	-14	-18	-13	-6	-7
25～29	-7	-11	4	7	3	4	-14	-14	0
30～34	4	11	-7	10	11	-1	-6	0	-6
35～39	-19	-12	-7	-9	-6	-3	-10	-6	-4
40～44	-8	-1	-7	-12	-6	-6	4	5	-1
45～49	-4	1	-5	-3	-1	-2	-1	2	-3
50～54	11	8	3	5	2	3	6	6	0
55～59	0	-1	1	3	0	3	-3	-1	-2
60～64	5	3	2	0	0	0	5	3	2
65～69	3	4	-1	-1	1	-2	4	3	1
70～74	4	2	2	0	0	0	4	2	2
75歳以上	3	0	3	1	0	1	2	0	2

第15表 市町村別、年齢5歳階級別、男女別、県外・県内別転入・転出者数(続き)

(人)

区分	日吉津村								
				県外			県内		
	計	男	女	計	男	女	計	男	女
転入者数	208	103	105	88	47	41	120	56	64
0～4	23	13	10	8	3	5	15	10	5
5～9	12	3	9	7	2	5	5	1	4
10～14	3	2	1	2	1	1	1	1	0
15～19	12	7	5	2	2	0	10	5	5
20～24	28	12	16	12	5	7	16	7	9
25～29	28	10	18	17	7	10	11	3	8
30～34	28	17	11	10	6	4	18	11	7
35～39	20	12	8	11	8	3	9	4	5
40～44	14	9	5	4	3	1	10	6	4
45～49	14	7	7	7	4	3	7	3	4
50～54	6	4	2	3	2	1	3	2	1
55～59	5	3	2	4	3	1	1	0	1
60～64	6	3	3	1	1	0	5	2	3
65～69	1	0	1	0	0	0	1	0	1
70～74	1	0	1	0	0	0	1	0	1
75歳以上	7	1	6	0	0	0	7	1	6
転出者数	149	76	73	54	32	22	95	44	51
0～4	14	7	7	3	1	2	11	6	5
5～9	6	3	3	2	1	1	4	2	2
10～14	4	2	2	1	1	0	3	1	2
15～19	12	6	6	6	2	4	6	4	2
20～24	24	12	12	13	6	7	11	6	5
25～29	23	12	11	7	6	1	16	6	10
30～34	18	8	10	6	5	1	12	3	9
35～39	18	9	9	5	2	3	13	7	6
40～44	9	6	3	3	3	0	6	3	3
45～49	6	4	2	1	1	0	5	3	2
50～54	2	1	1	1	1	0	1	0	1
55～59	5	4	1	3	2	1	2	2	0
60～64	1	0	1	1	0	1	0	0	0
65～69	4	2	2	2	1	1	2	1	1
70～74	0	0	0	0	0	0	0	0	0
75歳以上	3	0	3	0	0	0	3	0	3
社会増減	59	27	32	34	15	19	25	12	13
0～4	9	6	3	5	2	3	4	4	0
5～9	6	0	6	5	1	4	1	-1	2
10～14	-1	0	-1	1	0	1	-2	0	-2
15～19	0	1	-1	-4	0	-4	4	1	3
20～24	4	0	4	-1	-1	0	5	1	4
25～29	5	-2	7	10	1	9	-5	-3	-2
30～34	10	9	1	4	1	3	6	8	-2
35～39	2	3	-1	6	6	0	-4	-3	-1
40～44	5	3	2	1	0	1	4	3	1
45～49	8	3	5	6	3	3	2	0	2
50～54	4	3	1	2	1	1	2	2	0
55～59	0	-1	1	1	1	0	-1	-2	1
60～64	5	3	2	0	1	-1	5	2	3
65～69	-3	-2	-1	-2	-1	-1	-1	-1	0
70～74	1	0	1	0	0	0	1	0	1
75歳以上	4	1	3	0	0	0	4	1	3

第15表 市町村別、年齢5歳階級別、男女別、県外・県内別転入・転出者数(続き)

(人)

区分	大山町								
				県外			県内		
	計	男	女	計	男	女	計	男	女
転入者数	426	218	208	206	113	93	220	105	115
0～4	45	32	13	18	12	6	27	20	7
5～9	22	10	12	14	6	8	8	4	4
10～14	23	12	11	7	4	3	16	8	8
15～19	19	9	10	10	7	3	9	2	7
20～24	64	32	32	43	23	20	21	9	12
25～29	59	26	33	35	16	19	24	10	14
30～34	51	29	22	23	16	7	28	13	15
35～39	37	18	19	15	7	8	22	11	11
40～44	28	18	10	13	8	5	15	10	5
45～49	15	8	7	9	4	5	6	4	2
50～54	9	3	6	4	2	2	5	1	4
55～59	9	6	3	4	2	2	5	4	1
60～64	5	2	3	1	1	0	4	1	3
65～69	9	6	3	3	2	1	6	4	2
70～74	4	2	2	2	2	0	2	0	2
75歳以上	27	5	22	5	1	4	22	4	18
転出者数	443	195	248	199	82	117	244	113	131
0～4	20	10	10	10	5	5	10	5	5
5～9	14	1	13	5	0	5	9	1	8
10～14	16	8	8	5	2	3	11	6	5
15～19	49	27	22	28	13	15	21	14	7
20～24	89	47	42	52	30	22	37	17	20
25～29	76	30	46	41	13	28	35	17	18
30～34	58	23	35	25	7	18	33	16	17
35～39	28	11	17	13	6	7	15	5	10
40～44	20	8	12	6	2	4	14	6	8
45～49	17	6	11	3	0	3	14	6	8
50～54	7	4	3	2	1	1	5	3	2
55～59	5	4	1	1	1	0	4	3	1
60～64	4	2	2	0	0	0	4	2	2
65～69	13	6	7	3	2	1	10	4	6
70～74	0	0	0	0	0	0	0	0	0
75歳以上	27	8	19	5	0	5	22	8	14
社会増減	-17	23	-40	7	31	-24	-24	-8	-16
0～4	25	22	3	8	7	1	17	15	2
5～9	8	9	-1	9	6	3	-1	3	-4
10～14	7	4	3	2	2	0	5	2	3
15～19	-30	-18	-12	-18	-6	-12	-12	-12	0
20～24	-25	-15	-10	-9	-7	-2	-16	-8	-8
25～29	-17	-4	-13	-6	3	-9	-11	-7	-4
30～34	-7	6	-13	-2	9	-11	-5	-3	-2
35～39	9	7	2	2	1	1	7	6	1
40～44	8	10	-2	7	6	1	1	4	-3
45～49	-2	2	-4	6	4	2	-8	-2	-6
50～54	2	-1	3	2	1	1	0	-2	2
55～59	4	2	2	3	1	2	1	1	0
60～64	1	0	1	1	1	0	0	-1	1
65～69	-4	0	-4	0	0	0	-4	0	-4
70～74	4	2	2	2	2	0	2	0	2
75歳以上	0	-3	3	0	1	-1	0	-4	4

第15表 市町村別、年齢5歳階級別、男女別、県外・県内別転入・転出者数(続き)

(人)

区分	南部町								
				県外			県内		
	計	男	女	計	男	女	計	男	女
転入者数	312	160	152	146	80	66	166	80	86
0～4	31	17	14	10	8	2	21	9	12
5～9	19	6	13	8	1	7	11	5	6
10～14	2	2	0	1	1	0	1	1	0
15～19	6	1	5	3	0	3	3	1	2
20～24	41	27	14	25	19	6	16	8	8
25～29	54	27	27	31	17	14	23	10	13
30～34	48	24	24	25	13	12	23	11	12
35～39	31	15	16	15	7	8	16	8	8
40～44	25	14	11	14	7	7	11	7	4
45～49	22	9	13	7	3	4	15	6	9
50～54	6	3	3	2	1	1	4	2	2
55～59	9	8	1	3	2	1	6	6	0
60～64	5	4	1	1	1	0	4	3	1
65～69	1	0	1	0	0	0	1	0	1
70～74	4	0	4	0	0	0	4	0	4
75歳以上	8	3	5	1	0	1	7	3	4
転出者数	369	174	195	156	76	80	213	98	115
0～4	10	6	4	1	1	0	9	5	4
5～9	11	5	6	3	1	2	8	4	4
10～14	3	3	0	0	0	0	3	3	0
15～19	40	21	19	19	13	6	21	8	13
20～24	69	23	46	47	15	32	22	8	14
25～29	53	28	25	19	10	9	34	18	16
30～34	28	21	7	13	8	5	15	13	2
35～39	39	18	21	17	11	6	22	7	15
40～44	26	7	19	15	5	10	11	2	9
45～49	15	6	9	4	2	2	11	4	7
50～54	16	7	9	5	4	1	11	3	8
55～59	9	7	2	4	3	1	5	4	1
60～64	18	10	8	1	1	0	17	9	8
65～69	6	3	3	1	1	0	5	2	3
70～74	8	4	4	2	1	1	6	3	3
75歳以上	18	5	13	5	0	5	13	5	8
社会増減	-57	-14	-43	-10	4	-14	-47	-18	-29
0～4	21	11	10	9	7	2	12	4	8
5～9	8	1	7	5	0	5	3	1	2
10～14	-1	-1	0	1	1	0	-2	-2	0
15～19	-34	-20	-14	-16	-13	-3	-18	-7	-11
20～24	-28	4	-32	-22	4	-26	-6	0	-6
25～29	1	-1	2	12	7	5	-11	-8	-3
30～34	20	3	17	12	5	7	8	-2	10
35～39	-8	-3	-5	-2	-4	2	-6	1	-7
40～44	-1	7	-8	-1	2	-3	0	5	-5
45～49	7	3	4	3	1	2	4	2	2
50～54	-10	-4	-6	-3	-3	0	-7	-1	-6
55～59	0	1	-1	-1	-1	0	1	2	-1
60～64	-13	-6	-7	0	0	0	-13	-6	-7
65～69	-5	-3	-2	-1	-1	0	-4	-2	-2
70～74	-4	-4	0	-2	-1	-1	-2	-3	1
75歳以上	-10	-2	-8	-4	0	-4	-6	-2	-4

第15表 市町村別、年齢5歳階級別、男女別、県外・県内別転入・転出者数(続き)

(人)

区分	伯耆町								
				県外			県内		
	計	男	女	計	男	女	計	男	女
転入者数	288	129	159	92	47	45	196	82	114
0～4	27	11	16	2	1	1	25	10	15
5～9	12	7	5	3	1	2	9	6	3
10～14	6	3	3	0	0	0	6	3	3
15～19	10	5	5	3	1	2	7	4	3
20～24	39	16	23	21	10	11	18	6	12
25～29	35	14	21	13	7	6	22	7	15
30～34	51	25	26	10	5	5	41	20	21
35～39	36	18	18	10	5	5	26	13	13
40～44	9	5	4	5	4	1	4	1	3
45～49	12	3	9	6	2	4	6	1	5
50～54	9	4	5	4	1	3	5	3	2
55～59	8	6	2	4	3	1	4	3	1
60～64	12	6	6	4	3	1	8	3	5
65～69	6	4	2	3	2	1	3	2	1
70～74	3	0	3	1	0	1	2	0	2
75歳以上	13	2	11	3	2	1	10	0	10
転出者数	333	151	182	140	67	73	193	84	109
0～4	18	9	9	5	2	3	13	7	6
5～9	9	4	5	3	1	2	6	3	3
10～14	5	2	3	0	0	0	5	2	3
15～19	30	17	13	18	10	8	12	7	5
20～24	70	36	34	39	21	18	31	15	16
25～29	39	16	23	17	6	11	22	10	12
30～34	42	21	21	15	9	6	27	12	15
35～39	23	9	14	10	4	6	13	5	8
40～44	9	4	5	5	1	4	4	3	1
45～49	12	7	5	4	2	2	8	5	3
50～54	11	4	7	3	1	2	8	3	5
55～59	8	5	3	2	1	1	6	4	2
60～64	12	6	6	4	3	1	8	3	5
65～69	10	4	6	4	2	2	6	2	4
70～74	4	1	3	3	1	2	1	0	1
75歳以上	31	6	25	8	3	5	23	3	20
社会増減	-45	-22	-23	-48	-20	-28	3	-2	5
0～4	9	2	7	-3	-1	-2	12	3	9
5～9	3	3	0	0	0	0	3	3	0
10～14	1	1	0	0	0	0	1	1	0
15～19	-20	-12	-8	-15	-9	-6	-5	-3	-2
20～24	-31	-20	-11	-18	-11	-7	-13	-9	-4
25～29	-4	-2	-2	-4	1	-5	0	-3	3
30～34	9	4	5	-5	-4	-1	14	8	6
35～39	13	9	4	0	1	-1	13	8	5
40～44	0	1	-1	0	3	-3	0	-2	2
45～49	0	-4	4	2	0	2	-2	-4	2
50～54	-2	0	-2	1	0	1	-3	0	-3
55～59	0	1	-1	2	2	0	-2	-1	-1
60～64	0	0	0	0	0	0	0	0	0
65～69	-4	0	-4	-1	0	-1	-3	0	-3
70～74	-1	-1	0	-2	-1	-1	1	0	1
75歳以上	-18	-4	-14	-5	-1	-4	-13	-3	-10

第15表 市町村別、年齢5歳階級別、男女別、県外・県内別転入・転出者数(続き)

(人)

区分	日南町								
				県外			県内		
	計	男	女	計	男	女	計	男	女
転入者数	87	53	34	46	28	18	41	25	16
0～4	6	3	3	3	0	3	3	3	0
5～9	1	1	0	0	0	0	1	1	0
10～14	0	0	0	0	0	0	0	0	0
15～19	5	2	3	3	1	2	2	1	1
20～24	8	6	2	5	4	1	3	2	1
25～29	10	4	6	4	3	1	6	1	5
30～34	12	8	4	6	3	3	6	5	1
35～39	6	2	4	4	2	2	2	0	2
40～44	5	4	1	4	3	1	1	1	0
45～49	4	4	0	3	3	0	1	1	0
50～54	3	1	2	1	1	0	2	0	2
55～59	7	4	3	1	0	1	6	4	2
60～64	6	5	1	3	2	1	3	3	0
65～69	7	5	2	5	3	2	2	2	0
70～74	4	3	1	3	3	0	1	0	1
75歳以上	3	1	2	1	0	1	2	1	1
転出者数	142	71	71	59	27	32	83	44	39
0～4	9	6	3	0	0	0	9	6	3
5～9	2	0	2	2	0	2	0	0	0
10～14	3	1	2	2	1	1	1	0	1
15～19	11	6	5	8	4	4	3	2	1
20～24	24	10	14	14	5	9	10	5	5
25～29	23	12	11	10	4	6	13	8	5
30～34	15	8	7	4	3	1	11	5	6
35～39	8	5	3	2	2	0	6	3	3
40～44	4	1	3	3	1	2	1	0	1
45～49	4	2	2	2	2	0	2	0	2
50～54	4	3	1	1	0	1	3	3	0
55～59	5	4	1	0	0	0	5	4	1
60～64	7	5	2	1	1	0	6	4	2
65～69	5	3	2	4	2	2	1	1	0
70～74	1	0	1	0	0	0	1	0	1
75歳以上	17	5	12	6	2	4	11	3	8
社会増減	-55	-18	-37	-13	1	-14	-42	-19	-23
0～4	-3	-3	0	3	0	3	-6	-3	-3
5～9	-1	1	-2	-2	0	-2	1	1	0
10～14	-3	-1	-2	-2	-1	-1	-1	0	-1
15～19	-6	-4	-2	-5	-3	-2	-1	-1	0
20～24	-16	-4	-12	-9	-1	-8	-7	-3	-4
25～29	-13	-8	-5	-6	-1	-5	-7	-7	0
30～34	-3	0	-3	2	0	2	-5	0	-5
35～39	-2	-3	1	2	0	2	-4	-3	-1
40～44	1	3	-2	1	2	-1	0	1	-1
45～49	0	2	-2	1	1	0	-1	1	-2
50～54	-1	-2	1	0	1	-1	-1	-3	2
55～59	2	0	2	1	0	1	1	0	1
60～64	-1	0	-1	2	1	1	-3	-1	-2
65～69	2	2	0	1	1	0	1	1	0
70～74	3	3	0	3	3	0	0	0	0
75歳以上	-14	-4	-10	-5	-2	-3	-9	-2	-7

第15表 市町村別、年齢5歳階級別、男女別、県外・県内別転入・転出者数(続き)

(人)

区分	日野町								
				県外			県内		
	計	男	女	計	男	女	計	男	女
転入者数	73	40	33	29	11	18	44	29	15
0～4	3	1	2	2	0	2	1	1	0
5～9	0	0	0	0	0	0	0	0	0
10～14	1	1	0	0	0	0	1	1	0
15～19	2	1	1	1	0	1	1	1	0
20～24	6	3	3	3	1	2	3	2	1
25～29	14	8	6	5	1	4	9	7	2
30～34	9	6	3	6	3	3	3	3	0
35～39	4	2	2	0	0	0	4	2	2
40～44	3	1	2	2	1	1	1	0	1
45～49	7	5	2	2	1	1	5	4	1
50～54	5	3	2	1	0	1	4	3	1
55～59	5	4	1	1	1	0	4	3	1
60～64	2	1	1	2	1	1	0	0	0
65～69	6	4	2	3	2	1	3	2	1
70～74	0	0	0	0	0	0	0	0	0
75歳以上	6	0	6	1	0	1	5	0	5
転出者数	106	44	62	48	15	33	58	29	29
0～4	7	4	3	4	2	2	3	2	1
5～9	2	0	2	0	0	0	2	0	2
10～14	0	0	0	0	0	0	0	0	0
15～19	6	1	5	4	1	3	2	0	2
20～24	20	6	14	17	4	13	3	2	1
25～29	15	5	10	6	1	5	9	4	5
30～34	13	6	7	5	1	4	8	5	3
35～39	11	4	7	4	1	3	7	3	4
40～44	7	6	1	3	3	0	4	3	1
45～49	6	4	2	2	0	2	4	4	0
50～54	4	3	1	0	0	0	4	3	1
55～59	2	2	0	1	1	0	1	1	0
60～64	1	1	0	0	0	0	1	1	0
65～69	1	0	1	0	0	0	1	0	1
70～74	1	0	1	0	0	0	1	0	1
75歳以上	10	2	8	2	1	1	8	1	7
社会増減	-33	-4	-29	-19	-4	-15	-14	0	-14
0～4	-4	-3	-1	-2	-2	0	-2	-1	-1
5～9	-2	0	-2	0	0	0	-2	0	-2
10～14	1	1	0	0	0	0	1	1	0
15～19	-4	0	-4	-3	-1	-2	-1	1	-2
20～24	-14	-3	-11	-14	-3	-11	0	0	0
25～29	-1	3	-4	-1	0	-1	0	3	-3
30～34	-4	0	-4	1	2	-1	-5	-2	-3
35～39	-7	-2	-5	-4	-1	-3	-3	-1	-2
40～44	-4	-5	1	-1	-2	1	-3	-3	0
45～49	1	1	0	0	1	-1	1	0	1
50～54	1	0	1	1	0	1	0	0	0
55～59	3	2	1	0	0	0	3	2	1
60～64	1	0	1	2	1	1	-1	-1	0
65～69	5	4	1	3	2	1	2	2	0
70～74	-1	0	-1	0	0	0	-1	0	-1
75歳以上	-4	-2	-2	-1	-1	0	-3	-1	-2

第15表 市町村別、年齢5歳階級別、男女別、県外・県内別転入・転出者数(続き)

(人)

区分	江府町								
				県外			県内		
	計	男	女	計	男	女	計	男	女
転入者数	64	32	32	35	17	18	29	15	14
0～4	4	3	1	2	2	0	2	1	1
5～9	0	0	0	0	0	0	0	0	0
10～14	2	1	1	1	1	0	1	0	1
15～19	3	3	0	2	2	0	1	1	0
20～24	11	4	7	7	2	5	4	2	2
25～29	11	6	5	5	2	3	6	4	2
30～34	6	4	2	3	2	1	3	2	1
35～39	4	1	3	3	1	2	1	0	1
40～44	4	1	3	4	1	3	0	0	0
45～49	2	2	0	0	0	0	2	2	0
50～54	5	2	3	2	0	2	3	2	1
55～59	3	2	1	2	1	1	1	1	0
60～64	3	3	0	3	3	0	0	0	0
65～69	1	0	1	1	0	1	0	0	0
70～74	0	0	0	0	0	0	0	0	0
75歳以上	5	0	5	0	0	0	5	0	5
転出者数	122	51	71	43	18	25	79	33	46
0～4	8	6	2	3	2	1	5	4	1
5～9	7	2	5	0	0	0	7	2	5
10～14	3	3	0	0	0	0	3	3	0
15～19	11	6	5	6	6	0	5	0	5
20～24	18	5	13	9	1	8	9	4	5
25～29	16	5	11	7	3	4	9	2	7
30～34	16	8	8	6	2	4	10	6	4
35～39	12	5	7	4	1	3	8	4	4
40～44	6	2	4	2	0	2	4	2	2
45～49	2	0	2	1	0	1	1	0	1
50～54	1	1	0	1	1	0	0	0	0
55～59	2	2	0	0	0	0	2	2	0
60～64	4	2	2	2	1	1	2	1	1
65～69	2	1	1	0	0	0	2	1	1
70～74	3	0	3	1	0	1	2	0	2
75歳以上	11	3	8	1	1	0	10	2	8
社会増減	-58	-19	-39	-8	-1	-7	-50	-18	-32
0～4	-4	-3	-1	-1	0	-1	-3	-3	0
5～9	-7	-2	-5	0	0	0	-7	-2	-5
10～14	-1	-2	1	1	1	0	-2	-3	1
15～19	-8	-3	-5	-4	-4	0	-4	1	-5
20～24	-7	-1	-6	-2	1	-3	-5	-2	-3
25～29	-5	1	-6	-2	-1	-1	-3	2	-5
30～34	-10	-4	-6	-3	0	-3	-7	-4	-3
35～39	-8	-4	-4	-1	0	-1	-7	-4	-3
40～44	-2	-1	-1	2	1	1	-4	-2	-2
45～49	0	2	-2	-1	0	-1	1	2	-1
50～54	4	1	3	1	-1	2	3	2	1
55～59	1	0	1	2	1	1	-1	-1	0
60～64	-1	1	-2	1	2	-1	-2	-1	-1
65～69	-1	-1	0	1	0	1	-2	-1	-1
70～74	-3	0	-3	-1	0	-1	-2	0	-2
75歳以上	-6	-3	-3	-1	-1	0	-5	-2	-3



問い合わせ先

鳥取県地域振興部統計課 人口統計担当

〒680-8570 鳥取県鳥取市東町一丁目220

電話：0857-26-7105 / FAX：0857-23-5033

E-mail：toukei@pref.tottori.lg.jp

URL <https://www.pref.tottori.lg.jp/9028.htm>