

8階北病棟

8

851-871 8北 →



病棟の特徴

消化器外科

泌尿器科

口腔外科



周手術期看護



胃がん・大腸がん・胆石疾患・膀胱がん・口腔がんなどの患者さんが多く入院されています

早期退院、転院への取り組み

管理栄養士による
栄養指導

看護師による早期離床

多職種カンファレンスの充実



ストーマワゴン

病棟には**ストーマワゴン**があり、
ストーマ装具交換時に活用
しています

皮膚・排泄ケア認定看護師の
協力のもと、ストーマ管理の
指導を行っています



ストーマを持つ患者さん用
イリゲーション
ルーム

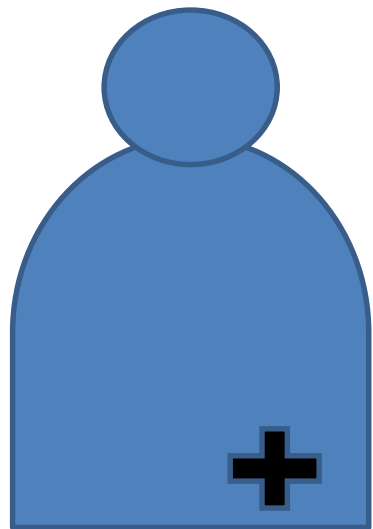

ここから患者さんへ指導を行います
洗面台も低く、シャワーや鏡が付いています



鏡

シャワー



泌尿器科カンファレンス

1週間に1回、泌尿器科の医師と看護師で、入院中の患者さんの経過や今後の方針などを話し合います

疑問点や相談したいことを、カンファレンスで共有することで、看護も円滑に進めることができます



勉強会について

外科や泌尿器科を中心に、
医師に疾患や手術、手術後の
看護の注意点などについて
教えてもらいます



看護する上で分からないことや困っていることを聞くことができます
看護師を対象にした勉強会でとても分かりやすいです

回診について



外科・泌尿器科の回診があり、処置の介助をします

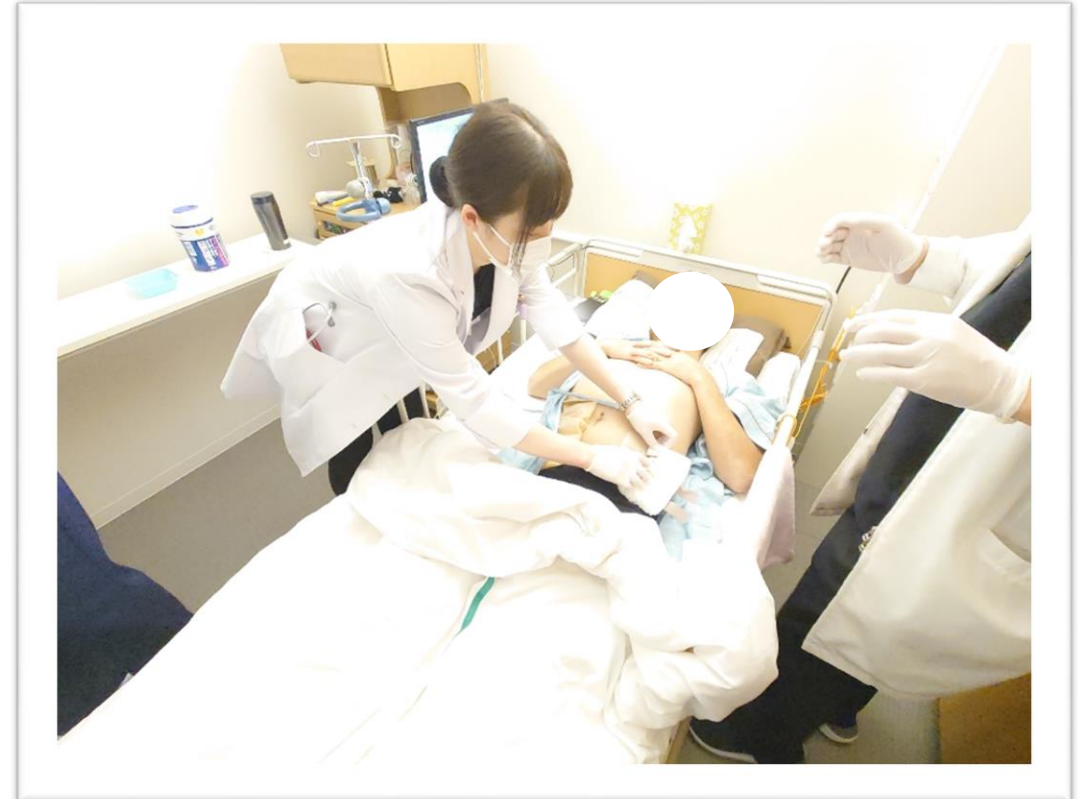

みなさんと一緒に働ける日を楽しみにしています

