

# 鳥取県の推計人口（年報）

## 【令和元年10月1日現在】

鳥取県人口移動調査において、1年間（平成30年10月～令和元年9月）の状況を下記のとおり取りまとめました。

記

### 1 鳥取県の推計人口

推計人口は555,663人、前年に比べ4,854人減少し、平成8年から24年連続の減少となった。

令和元年10月1日現在の推計人口は、555,663人で、前年に比べ4,854人減少し、世帯数は、220,185世帯で、前年に比べ897世帯増加した。

年	人口（人）			人口性比 （男性/女性：100）	世帯数（世帯）	1世帯当たりの 人員（人）
	総数	男	女			
令和元年(a)	555,663	265,710	289,953	91.6	220,185	2.52
平成30年(a)	560,517	267,885	292,632	91.5	219,288	2.56
対前年(a-b)	-4,854	-2,175	-2,679	0.1	897	-0.04

年齢3区分別の構成割合は、年少人口は12.6%、生産年齢人口は55.4%で過去最低、老年人口は32.0%で過去最高となった。

年齢3区分別の人口を前年と比べると、年少人口は1,139人減少し、生産年齢人口は4,825人減少した。一方、老年人口は1,110人増加した。

区分	人口（人）	構成（%）	対前年増減（人、ポイント）	
年少人口（0～14歳）	69,569	12.6	-1,139	-0.1
生産年齢人口（15～64歳）	305,232	55.4	-4,825	-0.4
老年人口（65歳以上）	176,499	32.0	1,110	0.5
うち75歳以上	93,095	16.9	768	0.3
県全体人口	555,663	100.0	-4,854	—

注1) 県全体人口は年齢不詳（4,363人）を含む。

注2) 構成比は県全体人口から年齢不詳を除いて算出。

### 2 人口動態

自然動態、社会動態ともに減少し、人口増減は前年に比べ138人減少数が拡大した。

人口増減では、自然増減が3,550人、社会増減が1,304人の減少で、4,854人の減少となり、前年に比べ138人減少数が拡大した。

（単位：人）

区分	人口増減	自然増減			社会増減	社会増減	
		出生	死亡	県外転入		県外転出	
令和元年(a)	-4,854	-3,550	4,065	7,615	-1,304	10,146	11,450
平成30年(a)	-4,716	-3,031	4,295	7,326	-1,685	9,860	11,545
対前年(a-b)	-138	-519	-230	289	381	286	-95

注) 自然増減とは出生と死亡による人口の増減をいい、社会増減とは県外転入と県外転出による人口の増減をいう。

自然増減数は、3,550人減少し、22年連続の減少となった。

出生数は4,065人で前年に比べ230人減少し、死亡数は7,615人で前年に比べ289人増加した。

月別では、出生数は平成30年10月が384人、死亡数は平成31年1月が782人と最も多く、すべての月で死亡数が出生数を上回って人口減少した。（最大減少月平成31年1月、452人）

**社会増減数は、1,304人減少し、19年連続の減少となった。**

県外転入者数は10,146人で前年に比べ286人増加し、県外転出者数は11,450人で前年に比べ95人減少した。年齢5歳階級別では、60～64歳が53人と最も増加し、20～24歳が880人と最も減少した。

区分	0～4歳	5～9	10～14	15～19	20～24	25～29	30～34	35～39	40～44	45～49	50～54	55～59	60～64	65～69	70～74	75歳以上
県外転入	636	329	159	802	2,097	1,714	1,221	838	601	525	372	260	197	133	79	183
県外転出	637	356	183	1,064	2,977	1,808	1,201	897	633	533	372	270	144	101	66	208
社会増減数	-1	-27	-24	-262	-880	-94	20	-59	-32	-8	0	-10	53	32	13	-25

### 3 市町村別推計人口

**推計人口が最も多いのは鳥取市の188,740人、最も少ないのは江府町の2,712人**

市町村別で推計人口が最も多いのは鳥取市の188,740人、次いで米子市の147,667人となり、最も少なかったのは江府町の2,712人、次いで日野町の2,906人となった。

**年少人口割合は前年に比べ4町で上昇、生産年齢人口割合は前年に比べ日野町を除くすべての市町村で低下、老年人口は前年に比べ12市町で増加し、老年人口割合は前年に比べすべての市町村で上昇**

年少人口割合は前年に比べ湯梨浜町、大山町、伯耆町及び日南町で上昇し、鳥取市など11市町で低下した。

生産年齢人口割合は鳥取市が57.9%と最も高く、次いで米子市の57.3%となった。生産年齢人口割合は前年と比べ日野町を除くすべての市町村で低下した。

老年人口割合は日南町が52.3%と最も高く、次いで日野町が50.1%となった。老年人口割合は前年と比べ全市町村で上昇した。

区分	人口構成状況
年少人口割合(0～14歳)	[上昇] 湯梨浜町、大山町、伯耆町、日南町 [同水準] 倉吉市、八頭町、琴浦町、江府町 [低下] 上記を除く、11市町村
生産年齢人口割合(15～64歳)	[上昇] 日野町 [低下] 上記を除くすべての市町村
老年人口割合(65歳以上)	[上昇] 全市町村

### 4 市町村別人口動態

**すべての市町村で人口が減少**

人口増減は、すべての市町村で減少し、最も減少したのは鳥取市の1,350人、次いで米子市が595人減少した。

**自然増減数はすべての市町村で減少**

自然増減数は、すべての市町村で減少し、最も減少したのは鳥取市の907人、次いで倉吉市が398人減少した。

**社会増減数は大山町及び伯耆町を除く市町村で減少**

社会増減数は、大山町で32人、伯耆町で21人増加したが、その他の市町村で減少し、最も減少したのは鳥取市が443人、次いで米子市が213人減少した。

県外転入者で最も多いのは、島根県から米子市への750人、県外転出者で最も多いのは、米子市から島根県への670人

県外転入者は島根県から米子市への750人が最も多く、次いで外国から鳥取市への543人であった。

県外転出者は米子市から島根県への670人が最も多く、次いで鳥取市から大阪府への507人であった。

(単位:人)

都道府県	転入					転出				
	総数	米子市	鳥取市	境港市	その他	総数	米子市	鳥取市	境港市	その他
島根県	1,374	750	268	162	194	1,339	670	283	153	233
外国	総数	鳥取市	米子市	境港市	その他	総数	鳥取市	米子市	境港市	その他
	1,349	543	220	70	516	967	376	146	140	305
岡山県	総数	米子市	鳥取市	倉吉市	その他	総数	鳥取市	米子市	倉吉市	その他
	900	321	301	104	174	963	384	327	75	177
大阪府	総数	鳥取市	米子市	倉吉市	その他	総数	鳥取市	米子市	倉吉市	その他
	893	305	265	66	257	1,227	507	320	74	326
兵庫県	総数	鳥取市	米子市	倉吉市	その他	総数	鳥取市	米子市	倉吉市	その他
	849	394	200	62	193	929	434	219	66	210

## 5 外国人の推計人口・人口動態

推計人口は6,848人で、前年に比べ502人増加し、4年連続の増加となった。

令和元年10月1日現在の推計人口(国籍不詳を含む。以下同じ。)は、6,848人で、前年に比べ502人増加し、4年連続の増加となった。男女別人口は、男性2,749人、女性4,099人となった。

市町村別の推計人口は、鳥取市の1,996人(男性953人、女性1,043人)が最も多く、次いで米子市の1,832人(男性673人、女性1,159人)であった。

県外転入者数は1,650人、県外転出者数は1,156人で、転入超過数は494人

自然動態をみると、出生数は20人(男性10人、女性10人)、死亡数は12人(男性7人、女性5人)であった。

社会動態をみると、県外転入者数は1,650人(男性693人、女性957人)、県外転出者数は1,156人(男性499人、女性657人)で、転入超過数は494人(男性194人、女性300人)であった。

市町村別の県外転入者数は、鳥取市587人(男性271人、女性316人)が最も多く、次いで米子市の324人(男性133人、女性191人)であった。県外転出者数は、鳥取市の403人(男性177人、女性226人)が最も多く、次いで境港市の164人(男性56人、女性108人)であった。

# 鳥取県の推計人口

【令和元年10月1日現在】

令和元年10月31日公表

鳥取県令和新时代創造本部統計課

# 目 次

用語の説明	1
利用上の注意	2
調査結果の概要	
I 鳥取県の推計人口	
1 推計人口と世帯	3
2 年齢3区分別人口	4
II 人口動態	
1 概況	7
2 自然動態	
(1) 自然動態の推移	7
(2) 月別自然動態	8
3 社会動態	
(1) 社会動態の推移	8
(2) 月別社会動態	9
(3) 都道府県別(外国を含む)、男女別社会動態	9
(4) ブロック別の県外転入・転出	11
(5) 都道府県別(外国を含む)転入・転出超過数	11
(6) 年齢5歳階級別、男女別社会動態	12
III 市町村別推計人口	
1 市町村別の推計人口	13
2 年齢3区分別人口	
(1) 年少人口	14
(2) 生産年齢人口	14
(3) 老年人口	14
IV 市町村人口動態	
1 人口増減	15
2 自然動態	
(1) 市町村別自然動態	16
(2) 月別自然動態	17
(3) 男女別自然動態	17
3 社会動態	
(1) 市町村別社会動態	18
(2) 県内移動	19
(3) 県外転入・県外転出	20
(4) 4市における年齢5歳階級別、男女別県外転入転出	21
＜参考＞外国人の推計人口	25

## 用語の説明

### 1 人口性比

女性を100としたときの男性の割合

### 2 年少人口

0歳～14歳の人口をいう。

### 3 生産年齢人口

15歳～64歳の人口をいう。

### 4 老年人口

65歳以上の人口をいう。

### 5 年少人口指数

年少人口の生産年齢人口に対する比率をいう。

$$\text{年少人口指数} = \frac{\text{年少人口}}{\text{生産年齢人口}} \times 100$$

### 6 老年人口指数

老年人口の生産年齢人口に対する比率をいう。

$$\text{老年人口指数} = \frac{\text{老年人口}}{\text{生産年齢人口}} \times 100$$

### 7 従属人口指数

年少人口と老年人口が生産年齢人口に対して占める比率をいう。

$$\text{従属人口指数} = \frac{\text{年少人口} + \text{老年人口}}{\text{生産年齢人口}} \times 100$$

### 8 老年化指数

老年人口の年少人口に対する比率をいう。

$$\text{老年化指数} = \frac{\text{老年人口}}{\text{年少人口}} \times 100$$

### 9 動態

- (1) 人口動態…自然動態と社会動態を合わせた人口の動きをいう。
- (2) 自然動態…一定期間における出生及び死亡に伴う人口の動きをいう。
- (3) 社会動態…一定期間における転入及び転出に伴う人口の動きをいう。

### 10 移動

- (1) 移動者総数…県内移動者数(県内市町村間の転出入)と県外移動者数(県内外の転出入)を合計した数をいう。
- (2) 実移動者総数…県内市町村間の転入者数と県外移動者数を合計した数をいう。
- (3) 県内転入者数…県内の市町村から県内の他の市町村へ転入した者の数をいう。
- (4) 県内転出者数…県内の市町村から県内の他の市町村へ転出した者の数をいう。この調査の県内移動については、転入だけを調査している。このため転出については、従前の住所地(市町村)により、算出した数である。
- (5) 県外転入者数…県外(外国を含む)の市町村から県内の市町村へ転入した者の数をいう。
- (6) 県外転出者数…県内の市町村から県外(外国を含む)の市町村へ転出した者の数をいう。
- (7) 転入・転出超過数…転入者数から転出者数を差し引いた数で、プラスの場合を転入超過、マイナスの場合を転出超過という。

### 11 出生率及び死亡率

- (1) 出生率…人口に対する出生数の千分率(パーミル【‰】)をいう。
- (2) 死亡率…人口に対する死亡数の千分率(パーミル【‰】)をいう。

## 1 2 移動者の年齢

令和元年10月1日現在の満年齢による。

## 1 3 自然増減数

出生者数から死亡者数を差し引いた数をいう。この場合、プラスは自然増加といい、マイナスは自然減少という。

## 1 4 自然増減率

人口に対する自然増減数の千分率(パーミル【‰】)をいう。

## 1 5 社会増減数

転入者数から転出者数を差し引いた数をいう。この場合、プラスは社会増加といい、マイナスは社会減少という。

## 1 6 社会増減率

人口に対する社会増減数の千分率(パーミル【‰】)をいう。

## 1 7 ブロック別区分

北海道…北海道

東 北…青森県、岩手県、宮城県、秋田県、山形県、福島県

関 東…茨城県、栃木県、群馬県、埼玉県、千葉県、東京都、神奈川県

中 部…新潟県、富山県、石川県、福井県、山梨県、長野県、岐阜県、静岡県、愛知県、三重県

近 畿…滋賀県、京都府、大阪府、兵庫県、奈良県、和歌山県

中 国…島根県、岡山県、広島県、山口県

四 国…徳島県、香川県、愛媛県、高知県

九 州…福岡県、佐賀県、長崎県、熊本県、大分県、宮崎県、鹿児島県、沖縄県

## 1 8 地域別区分

東 部…鳥取市、岩美町、若桜町、智頭町、八頭町

中 部…倉吉市、三朝町、湯梨浜町、琴浦町、北栄町

西 部…米子市、境港市、日吉津村、大山町、南部町、伯耆町、日南町、日野町、江府町

## 1 9 市郡別

市 部…鳥取市、米子市、倉吉市、境港市

郡 部…岩美郡、八頭郡、東伯郡、西伯郡、日野郡

## 利 用 上 の 注 意

- 1 鳥取県人口移動調査は、「住民基本台帳法」の規定により届出された者を対象に、出生数及び死亡数、転入者数及び転出者数を、それぞれ住民票の異動日を基準として各月ごとに調査したものである。なお、県内移動については、転入日をもって転出日としている。
- 2 推計人口とは、平成27年国勢調査結果を基に、各市町村から報告のあった各月の調査結果より推計したものである。
- 3 人口及び世帯の移動数は、平成30年10月から令和元年9月までの年間数値であり、市町村表記は令和元年9月末現在のもの記載している。

# 調査結果の概要



# I 鳥取県の推計人口

## 1 推計人口と世帯数

鳥取県の推計人口は555,663人で、前年に比べ4,854人減少し、平成8年以降24年連続の減少となった。

令和元年10月1日現在の鳥取県の推計人口は、前年比4,854人減の555,663人となった。

昭和50年(581,311人)以降の推移をみると、昭和63年の616,371人をピークに減少傾向となり、平成6年及び7年に増加したものの、平成8年以降は24年連続の減少となった。この間、平成20年に60万人台、平成22年に59万人台、平成25年に58万人台、平成28年に57万人台を割り、平成29年から平成30年は56人台で推移し、令和元年では55万人台となった。

男女別人口をみると、男性265,710人、女性289,953人で、人口性比は91.6となった。

外国人の推計人口(国籍不詳を含む。以下同じ。)は6,848人(県の推計人口に占める割合は1.2%)で前年と比べ502人増加し、4年連続の増加となった。男女別に見ると、男性2,749人、女性4,099人となり、人口性比は67.1となった。

世帯数は、220,185世帯で、この1年間で897世帯増加した。

昭和50年(156,826世帯)以降増加が続き、平成12年では20万世帯を超え、令和元年では過去最大となり、1世帯当たりの人員は2.52で減少が続いている。

(図1、表1、表2、統計表第1表)

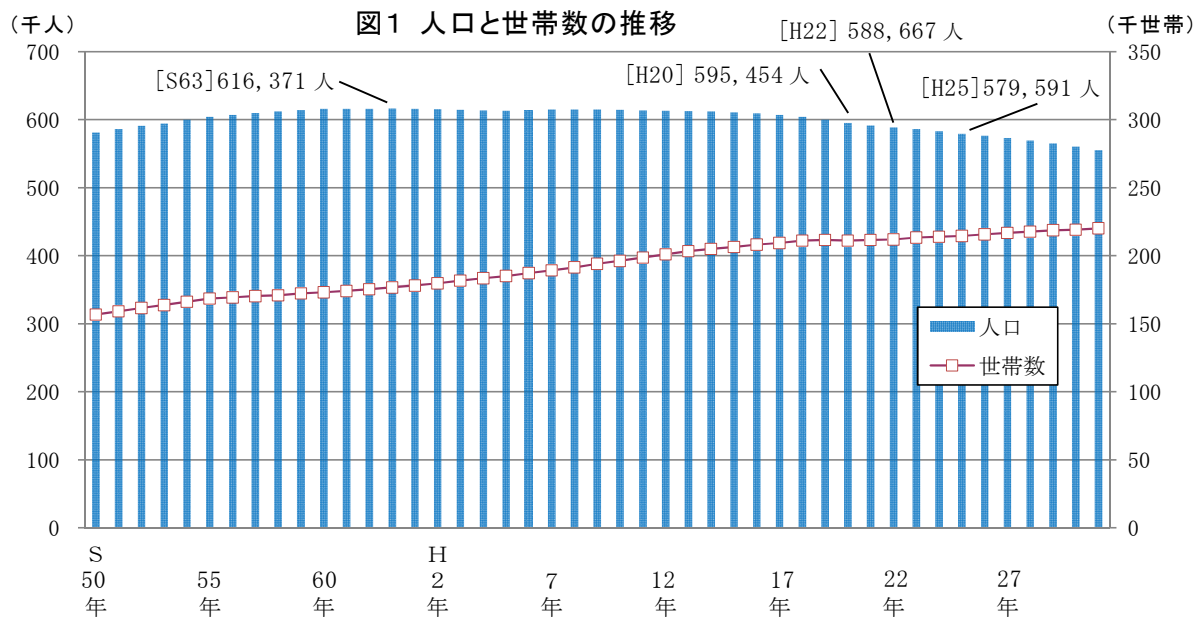

注1) 各年の人口は10月1日現在の人口による。

注2) 表示年は国勢調査実施年で国勢調査人口、その他の年は国勢調査を基準として推計した人口である。

表1 推計人口と世帯数(過去5年間の推移)

年	人口			人口増減				人口性比	世帯数	1世帯当たりの人員
	総数	男	女	総数	男	女	率			
H27年	5,448	2,125	3,323	-980	-707	-273	-15.25	63.9	216,894	2.64
	573,441	273,705	299,736	-3,185	-1,463	-1,722	-0.55	91.3		
H28年	5,722	2,238	3,484	274	113	161	5.03	64.2	217,890	2.61
	569,579	271,898	297,681	-3,862	-1,807	-2,055	-0.67	91.3		
H29年	5,985	2,354	3,631	263	116	147	4.60	64.8	218,731	2.58
	565,233	270,049	295,184	-4,346	-1,849	-2,497	-0.76	91.5		
H30年	6,346	2,552	3,794	361	198	163	6.03	67.3	219,288	2.56
	560,517	267,885	292,632	-4,716	-2,164	-2,552	-0.83	91.5		
R元年	6,848	2,749	4,099	502	197	305	7.91	67.1	220,185	2.52
	555,663	265,710	289,953	-4,854	-2,175	-2,679	-0.87	91.6		

注1) 上段は外国人で内数

注2) 外国人は国籍不詳を含む

## 2 年齢3区分別人口

年齢3区分別の構成割合は、年少人口は12.6%、生産年齢人口は55.4%で過去最低、老年人口が32.0%で過去最高となった。

年齢3区分別にみると、年少人口は69,569人で前年（平成30年10月1日現在）と比べ1,139人減少、生産年齢人口は305,232人で4,825人減少、老年人口は176,499人で1,110人増加した。（年齢3区分人口に年齢不詳は含まない。以下同じ。）

昭和50年以降の推移をみると、年少人口は昭和60年の130,668人をピークに減少となり、平成12年では10万人を割り減少が続いている。生産年齢人口は昭和60年の400,717人まで増加を続けていたが、それ以降減少が続いている。老年人口は増加が続いており、平成7年に10万人台、平成28年からは17万人台となった。

人口構成割合を前年と比べると、年少人口は12.6%で0.1ポイント低下し、生産年齢人口は55.4%で0.4ポイント低下し、ともに過去最低となった。老年人口は32.0%で0.5ポイント上昇し、過去最高となった。

年齢構成指数を前年と比べると、生産年齢人口の扶養負担程度を表す従属人口指数（年少人口と老年人口の合計の生産年齢人口に対する比率）は80.6で1.2ポイント上昇、年少人口指数（年少人口の生産年齢人口に対する比率）は22.8で増減なし、老年人口指数（老年人口の生産年齢人口に対する比率）は57.8で1.3ポイント上昇した。また、老年化指数（老年人口の年少人口に対する比率）は253.7で5.7ポイント上昇し、老年人口指数、従属人口指数及び老年化指数は過去最高となった。

（図2、図3、図4-1、図4-2、表2、表3、統計表第1表）

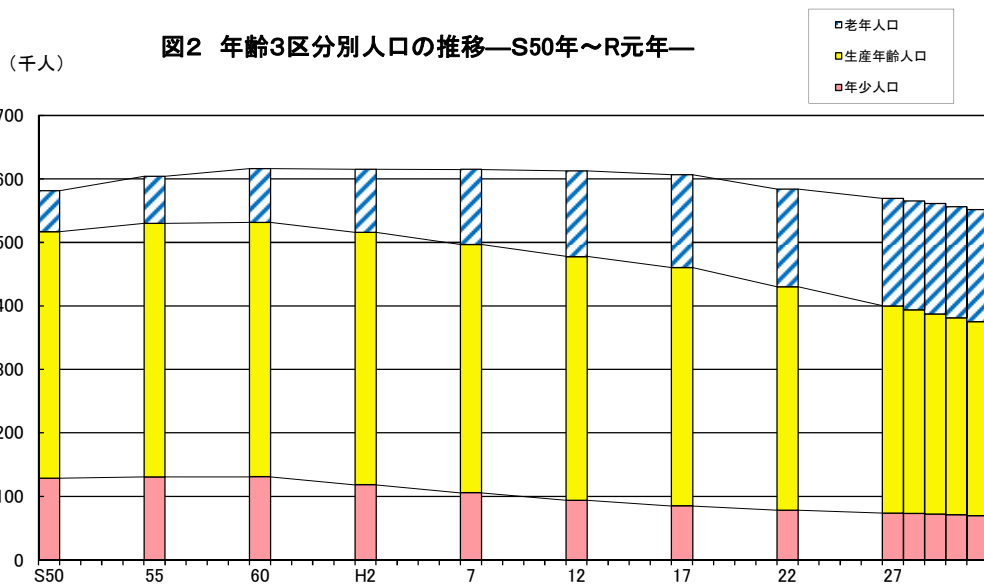

注) S50年からH27年までは国勢調査値、H28年以降はH27年国勢調査を基準として推計したものである。

**図3 年齢構成指数の推移—S50年～R元年**

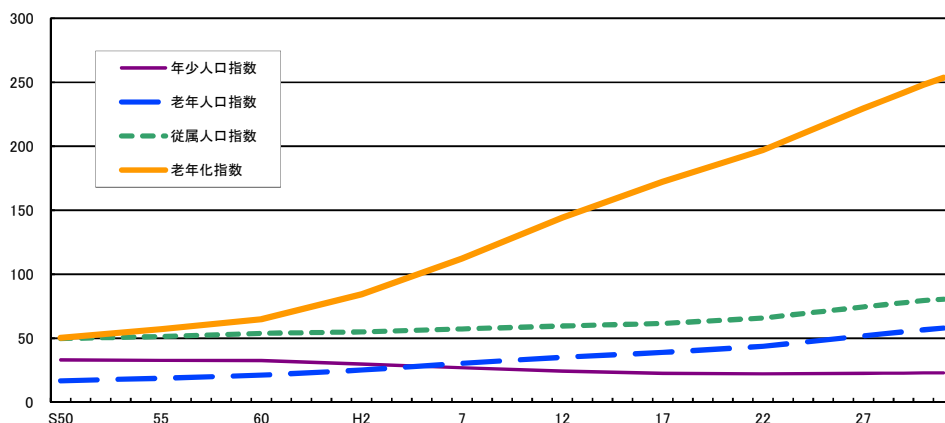

注) S50年からH27年までは国勢調査値、H28年以降はH27年国勢調査を基準として推計したものである。

図4-1 人口ピラミッド

県全体 555,663人



図4-2 人口ピラミッド(外国人)

県全体 6,848人

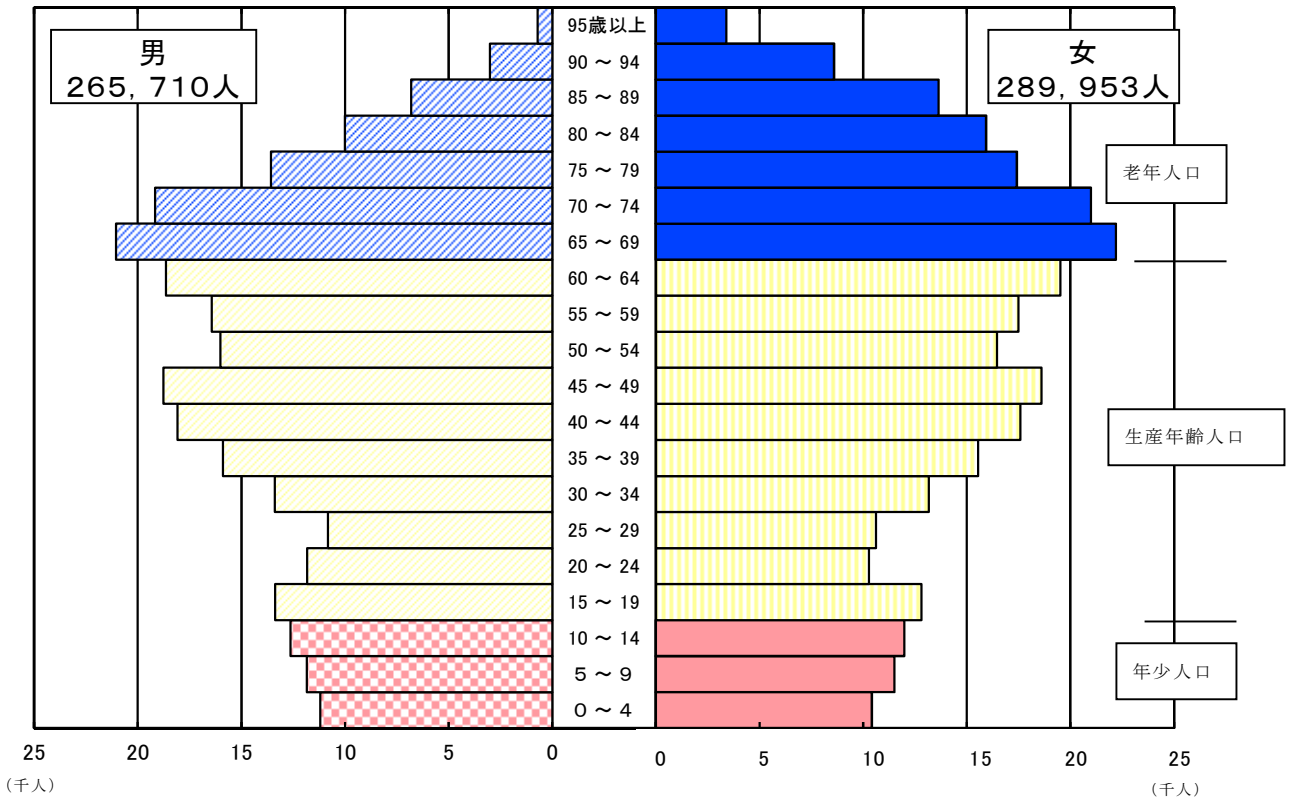
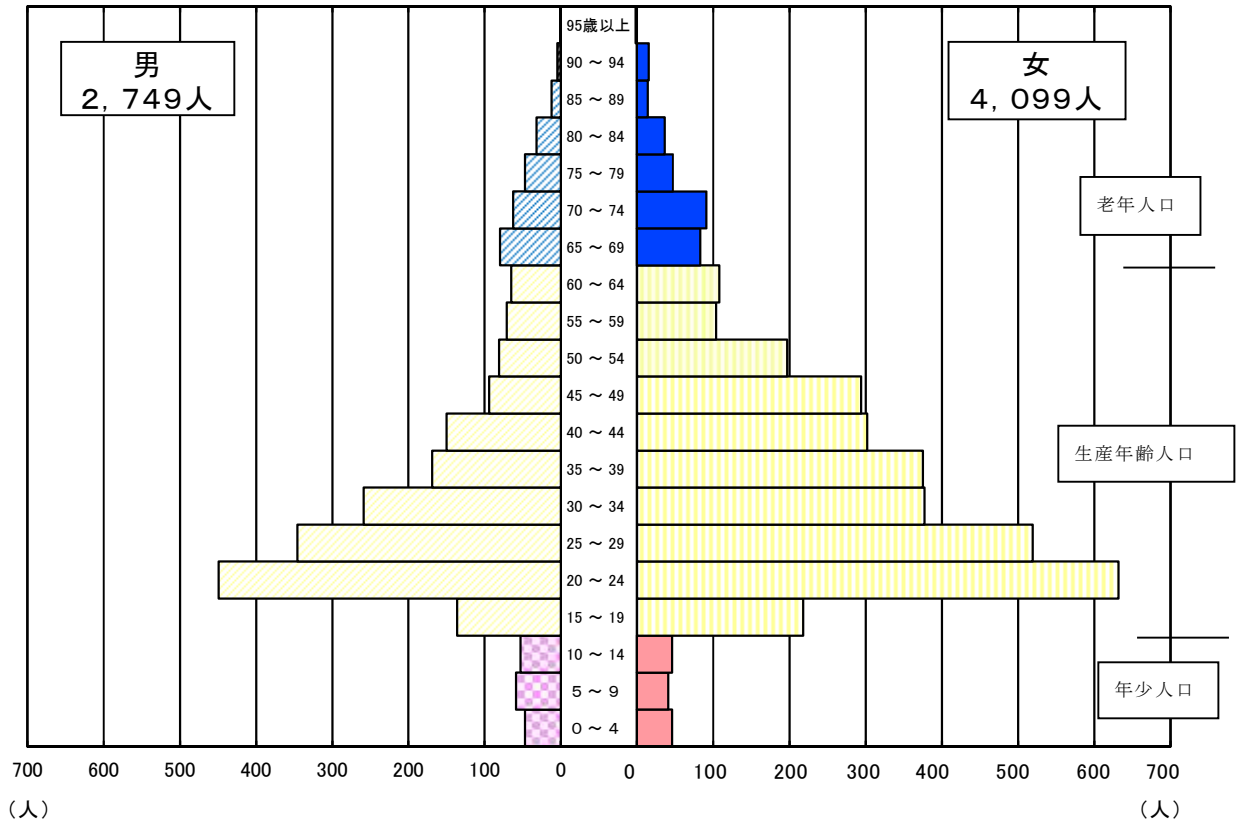

注) 外国人は国籍不詳を含む

表2 年齢5歳階級別人口

(単位:人)

年齢	総人口				うち外国人人口			
	総数	男	女	人口性比	総数	男	女	人口性比
総数	555,663	265,710	289,953	91.6	6,848	2,749	4,099	67.1
0～4歳	21,615	11,196	10,419	107.5	93	47	46	102.2
5～9	23,338	11,835	11,503	102.9	100	59	41	143.9
10～14	24,616	12,630	11,986	105.4	99	53	46	115.2
15～19	26,178	13,371	12,807	104.4	354	136	218	62.4
20～24	22,097	11,823	10,274	115.1	1,081	449	632	71.0
25～29	21,439	10,819	10,620	101.9	865	346	519	66.7
30～34	26,539	13,387	13,152	101.8	636	259	377	68.7
35～39	31,429	15,889	15,540	102.2	544	169	375	45.1
40～44	35,663	18,081	17,582	102.8	452	150	302	49.7
45～49	37,354	18,757	18,597	100.9	388	94	294	32.0
50～54	32,469	16,012	16,457	97.3	278	81	197	41.1
55～59	33,925	16,427	17,498	93.9	175	71	104	68.3
60～64	38,139	18,642	19,497	95.6	173	65	108	60.2
65～69	43,253	21,060	22,193	94.9	163	80	83	96.4
70～74	40,151	19,166	20,985	91.3	154	63	91	69.2
75～79	30,995	13,579	17,416	78.0	94	47	47	100.0
80～84	25,940	10,015	15,925	62.9	68	32	36	88.9
85～89	20,450	6,812	13,638	49.9	26	12	14	85.7
90～94	11,607	3,008	8,599	35.0	20	5	15	33.3
95歳以上	4,103	706	3,397	20.8	-1	1	-2	-
不詳	4,363	2,495	1,868	133.6	1,086	530	556	95.3

注 1) 外国人は国籍不詳を含む

注 2) 各歳別に年齢不詳は含まない

表3 年齢3区分別人口

(単位:人、%)

年齢	総人口		うち外国人人口	
	年齢3区分別人口	年齢3区分別人口割合	年齢3区分別人口	年齢3区分別人口割合
年少人口(0～14歳)	69,569	12.6	292	5.1
生産年齢人口(15～64歳)	305,232	55.4	4,946	85.8
老年人口(65歳以上)	176,499	32.0	524	9.1

## II 人口動態

### 1 概況

1年間の人口動態は、自然動態、社会動態ともに減少し、前年に比べ138人減少数が拡大した。

令和元年（平成30年10月～令和元年9月）の1年間の人口動態をみると、自然動態は3,550人減、社会動態は1,304人減、合計4,854人の減少となり、前年と比べると、減少数が138人拡大した。（図5、統計表第3表）

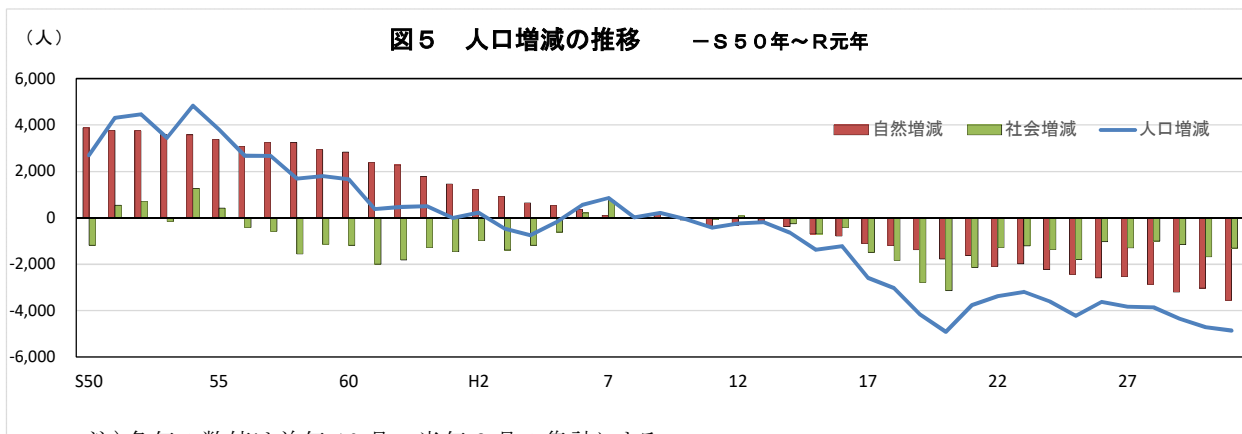

### 2 自然動態

#### (1) 自然動態の推移

自然増減数は、3,550人減少し、22年連続の減少となった。

出生数は昭和50年（8,735人）以降減少傾向となり、昭和63年からは6,000人台、平成5年からは5,000人台、平成21年からは4,000人台となり、令和元年は4,065人で前年と比べると230人減少した。

死亡数は、平成2年ごろまでは5,000人前後を推移していたが、それ以降は増加傾向となっている。平成15年からは6,000人台、平成25年からは7,000人台となり、令和元年は7,615人で前年と比べると289人増加した。

自然増減数は3,550人の減少で前年と比べ減少数は519人拡大し、22年連続の減少となった。（図6、統計表第3表）

図6 出生数、死亡数の推移 -S50年～R元年

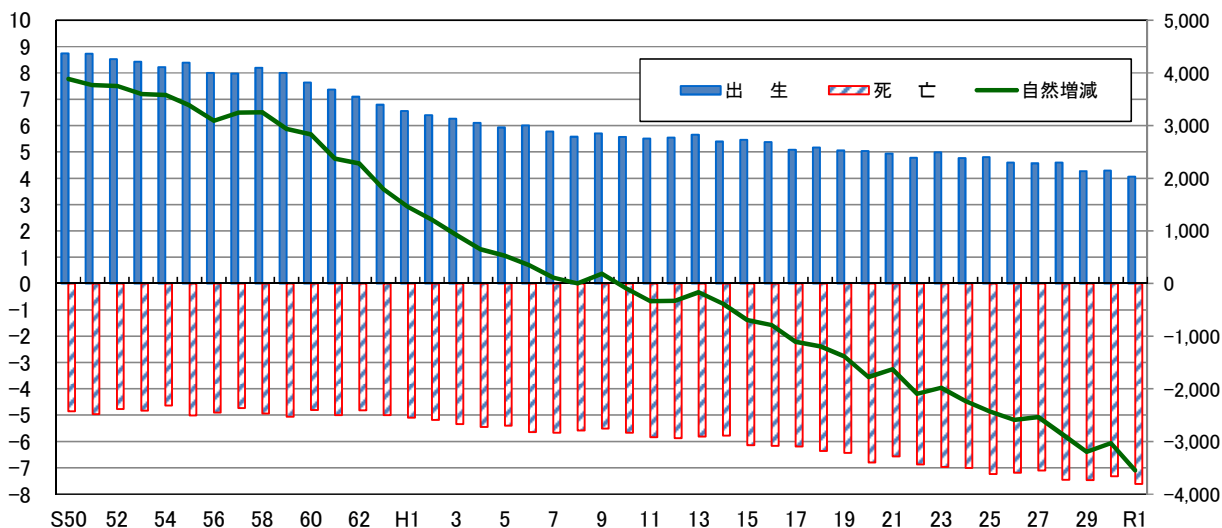

## (2) 月別自然動態

自然増減数はすべての月で減少となり、1月の減少数が最も多い

月別にみると、出生数は平成30年10月が384人（出生総数に占める割合9.4%）と最も多く、次いで令和元年5月が365人（同9.0%）、7月が362人（同8.9%）となった。

死亡数は平成31年1月が782人（死亡総数に占める割合10.3%）と最も多く、次いで平成30年11月が670人（同8.8%）、平成31年3月が646人（同8.5%）となった。

自然増減数はすべての月で減少となり、減少数は平成31年1月が452人と最も多かった。（図7、統計表第4表）

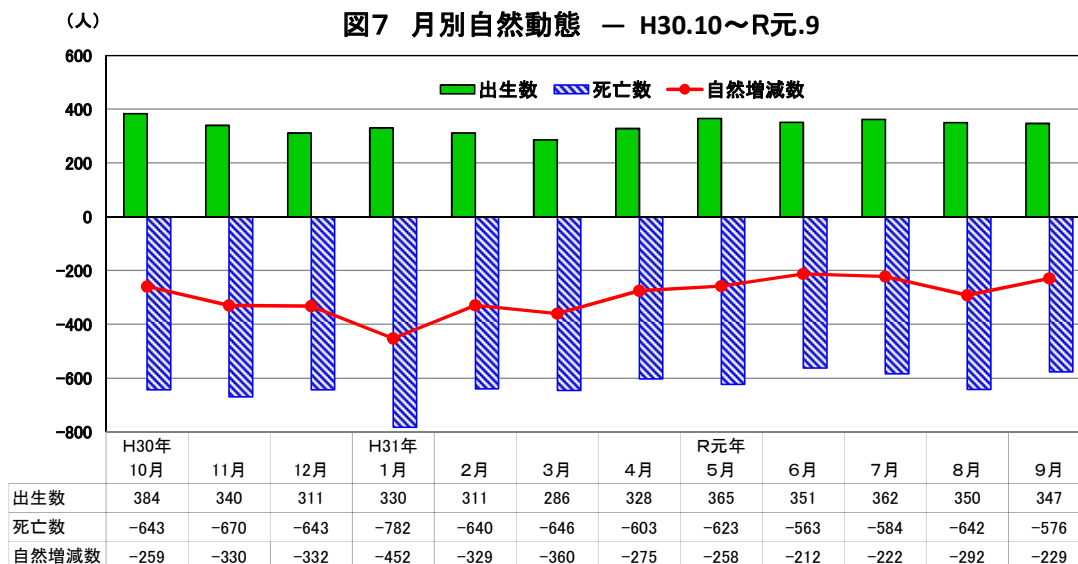

## 3 社会動態

### (1) 社会動態の推移

社会増減数は、1,304人減少し、19年連続の減少となった。

令和元年（平成30年10月～令和元年9月）の県外転入者は10,146人、県外転出者は11,450人で社会増減数は1,304人減少した。県内の市町村間を移動した者（県内移動者）は6,205人で実移動者総数は27,801人となった。

前年に比べると、県外転入者が286人増加、県外転出者が95人減少し、社会増減の減少数が381人縮小した。また、県内移動者が23人減少し、実移動者総数が168人増加した。

社会動態の推移をみると、昭和50年以降転入・転出とも減少傾向となり、社会増減数は平成13年以降19年連続で減少した。（図8、統計表第3表、統計表第7表）

図8 県外転出入者数の推移 — S50年～R元年

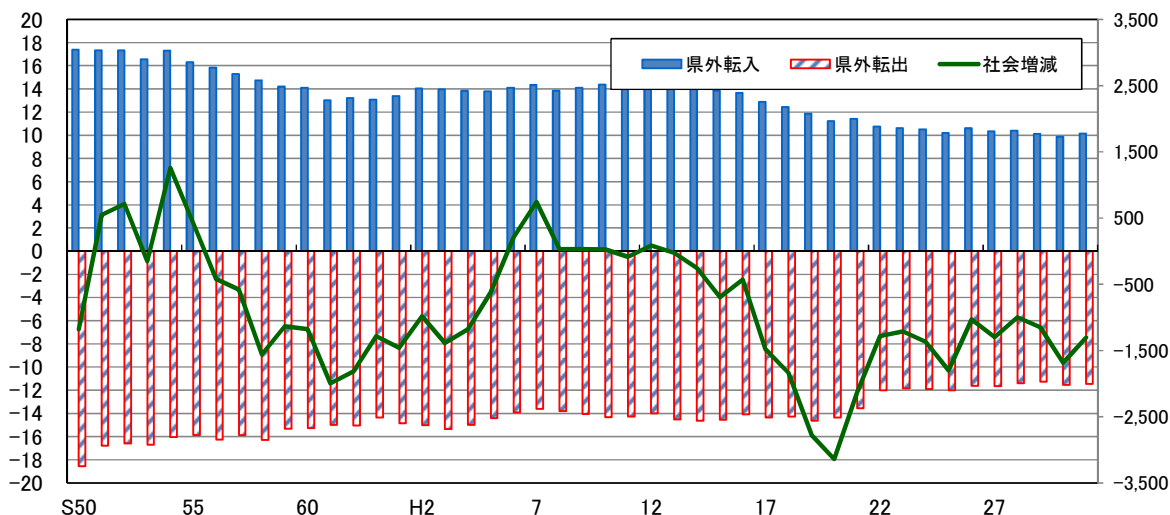

注) 各年の数値は前年10月～当年9月の集計による。

## (2) 月別社会動態

### 3月及び4月の2か月間で、年間実移動者総数の38.1%を占める

月別にみると、県外転入者は4月が2,016人（県外転入者総数に占める割合19.9%）と最も多く、次いで3月が1,621人（同16.0%）、7月が942人（同9.3%）となった。

県外転出者は3月が3,448人（県外転出者総数に占める割合30.1%）と最も多く、次いで4月が1,330人（同11.6%）、7月が890人（同7.8%）となった。

この結果、4月が686人増加し、3月が1,827人減少し、この2か月間で年間実移動者総数の38.1%を占めている。（図9、統計表第6表）

図9 月別県外転出入者数 — H30.10月～R元.9月

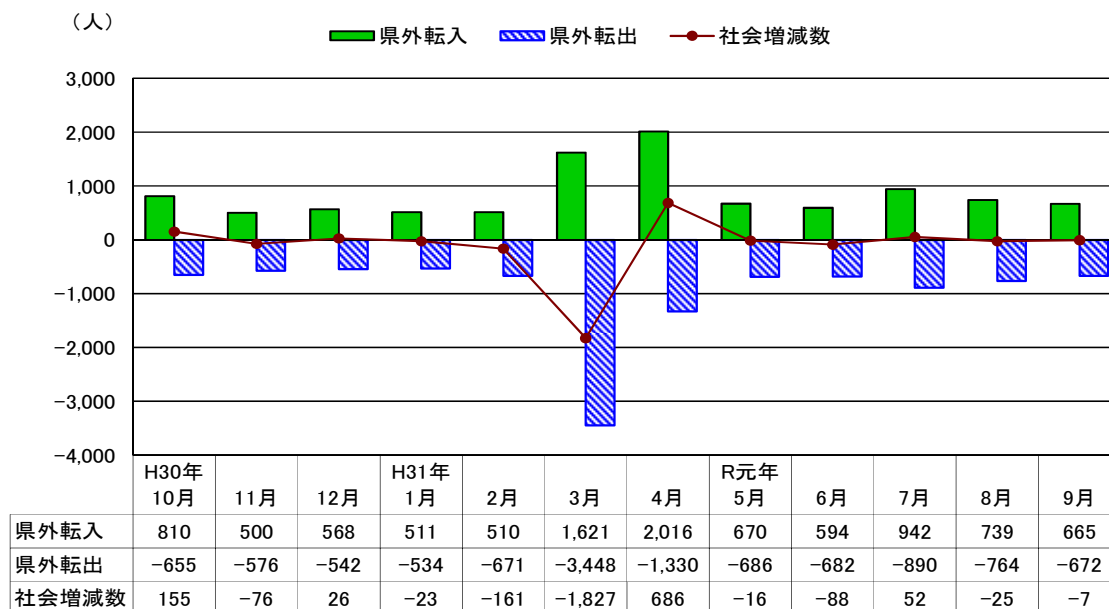

## (3) 都道府県別（外国を含む）、男女別社会動態

### 県外からの転入・転出はともに島根県が最も多く、転入者数1,374人、転出者数は1,339人

都道府県別（外国を含む）にみると、県外転入者は島根県が1,374人（男性733人、女性641人）と最も多く、次いで外国が1,349人（男性549人、女性800人）、岡山県が900人（男性516人、女性384人）となった。

県外転出者は、島根県が1,339人（男性721人、女性618人）と最も多く、次いで大阪府が1,227人（男性603人、女性624人）、東京都が1,020人（男性573人、女性447人）となった。

また、男女別にみると、男性の県外転入者は島根県が733人と最も多く、次いで外国が549人、岡山県が516人となり、県外転出者は、島根県が721人と最も多く、次いで大阪府が603人、東京都が573人となった。

女性の県外転入者は外国が800人と最も多く、次いで島根県が641人、大阪府が452人となり、県外転出者は、大阪府が624人と最も多く、次いで島根県が618人、外国が582人となった。

（図10-1、図10-2、図10-3、統計表第14表）

(人) 図10-1 従前の住所地及び転出地の都道府県別転入・転出者数上位15都道府県(総数)

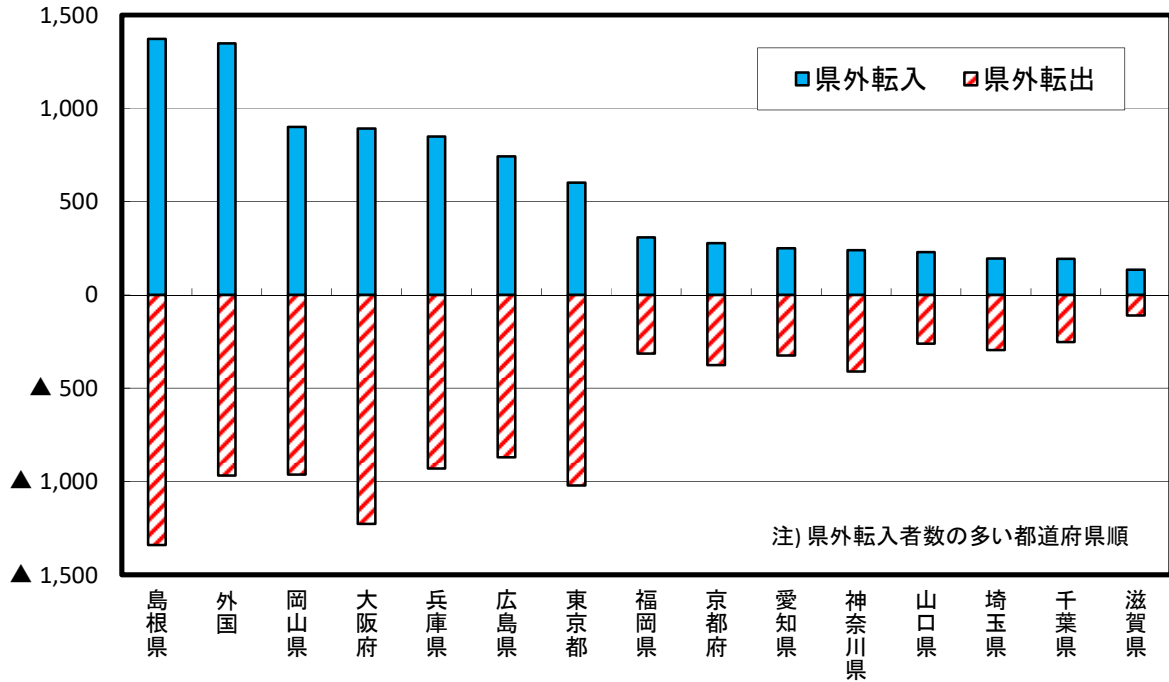

(人) 図10-2 従前の住所地及び転出地の都道府県別転入・転出者数上位10都道府県(男)

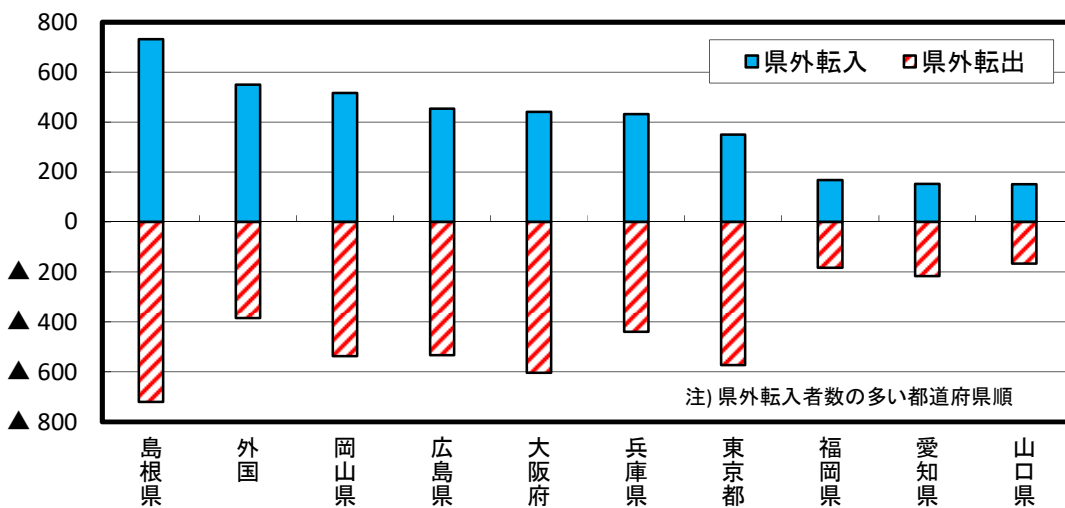

(人) 図10-3 従前の住所地及び転出地の都道府県別転入・転出者数上位10都道府県(女)

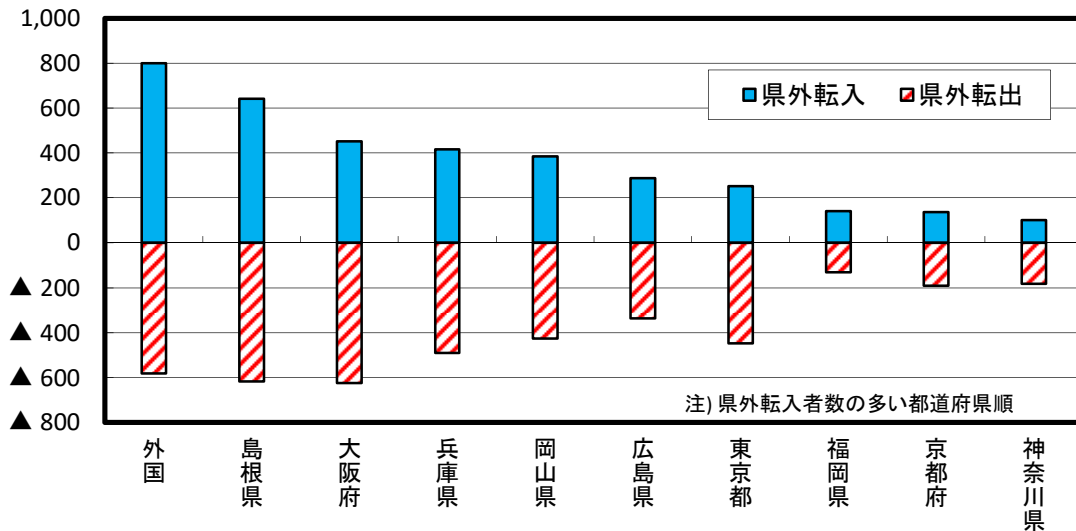



#### (4) ブロック別の県外転入・転出

##### ブロック別の県外転入・転出者数とも中国ブロックが最多で、次いで近畿ブロック

ブロック別にみると、県外転入者は中国ブロックが3,246人（男性1,855人、女性1,391人）で最も多く、次いで近畿ブロックが2,267人（男性1,134人、女性1,133人）、外国が1,349人（男性766人、女性564人）となった。

県外転出者は、中国ブロックが3,434人（男性1,957人、女性1,477人）で最も多く、次いで近畿ブロックが2,774人（男性1,356人、女性1,418人）、関東ブロック2,140人（男性1,192人、女性948人）となった。

(図11-1、図11-2)

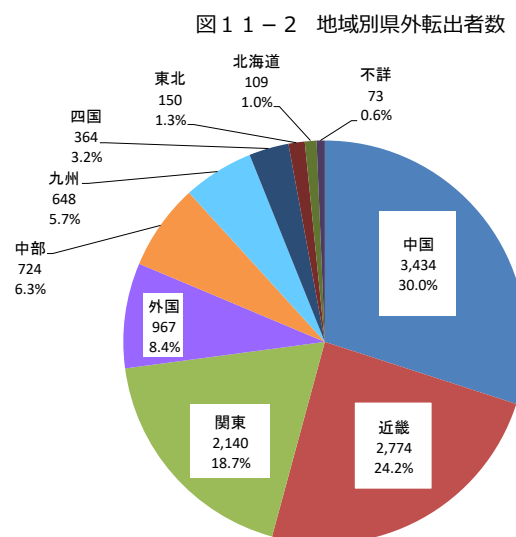
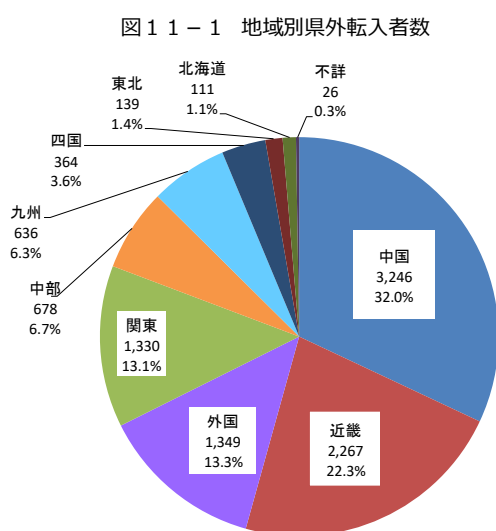

注) 全国地域区分別の構成都道府県は、以下のとおり。

- 北海道: 北海道
- 東北: 青森、岩手、宮城、秋田、山形、福島
- 関東: 茨城、栃木、群馬、埼玉、千葉、東京、神奈川
- 中部: 新潟、富山、石川、福井、山梨、長野、岐阜、静岡、愛知、三重
- 近畿: 滋賀、京都、大阪、兵庫、奈良、和歌山
- 中国: 鳥根、岡山、広島、山口
- 四国: 徳島、香川、愛媛、高知
- 九州: 福岡、佐賀、長崎、熊本、大分、宮崎、鹿児島、沖縄

#### (5) 都道府県別（外国を含む）転入・転出超過数

##### 転入超過数は外国が382人、転出超過数は東京都が417人と最も多い

転入超過数は、外国が382人（男性164人、女性218人）と最も多く、次いで島根県が35人（男性12人、女性23人）、滋賀県が25人（男性2人、女性23人）となった。

転出超過数は、東京都が417人（男性223人、女性194人）と最も多く、次いで大阪府が334人（男性162人、女性172人）、神奈川県が169人（男性88人、女性81人）となった。

(図12、統計表第14表)

図12 都道府県別(外国を含む)転入超過数(男女別)

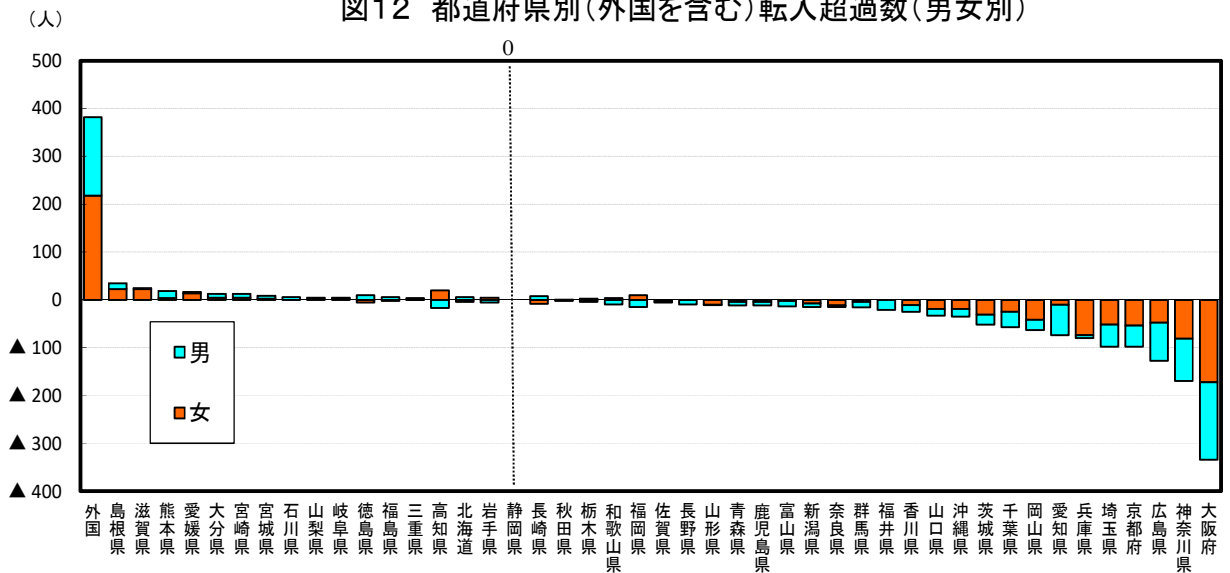

(6) 年齢5歳階級別、男女別社会動態

60～64歳が最も増加し、20～24歳が最も減少

年齢5歳階級別にみると、県外転入者は男女とも20～24歳が最も多く（男性1,134人 男性の県外転入者総数に占める割合が20.9%、女性963人 女性の県外転入者総数に占める割合が20.4%）、次いで男女とも25～29歳（男性883人 同16.3%、女性831人 同17.6%）となった。

県外転出者は男女とも20～24歳が最も多く（男性1,604人 同26.1%、女性1,373人 同25.8%）、次いで男女とも25～29歳（男性977人 同15.9%、女性831人 同15.6%）となった。

県外転入転出により、60～64歳が53人（男性38人、女性15人）と最も増加、20～24歳が880人（男性470人、女性410人）と最も減少し、年間実移動者総数をみると、20～34歳が全体の49.6%を占めている。

(図13、統計表第15表)

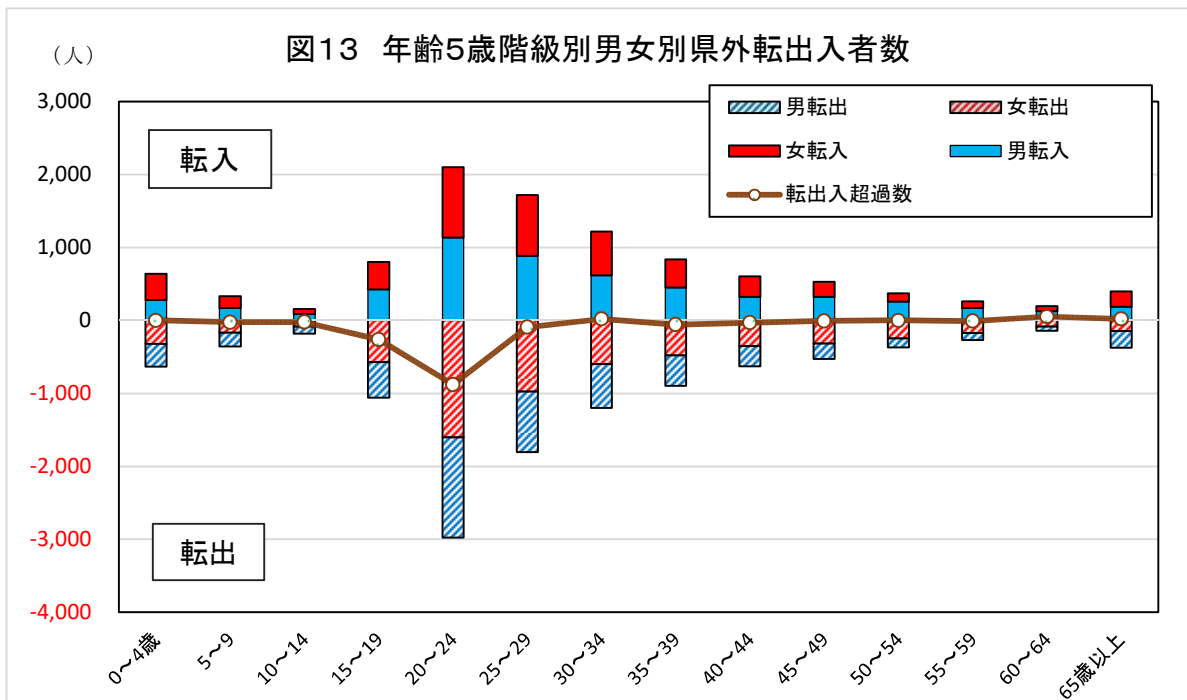

### Ⅲ 市町村別推計人口

#### 1 市町村別の推計人口

推計人口が最も多いのは鳥取市の188,740人、最も少ないのは江府町の2,712人

市郡別にみると、市部の推計人口は416,187人（男性199,701人、女性216,486人、県人口に占める割合74.9%）で、郡部の推計人口は139,476人（男性66,009人、女性73,467人、同25.1%）となった。

市部で推計人口が最も多いのは、鳥取市の188,740人（男性91,774人、女性96,966人、同34.0%）で、次いで米子市の147,667人（男性70,063人、女性77,604人、同26.6%）となった。

郡部で推計人口が最も多いのは、琴浦町の16,525人（男性7,725人、女性8,800人、同3.0%）で、次いで湯梨浜町の16,108人（男性7,681人、女性8,427人、同2.9%）となった。

また、最も少ないのは、江府町の2,712人（男性1,260人、女性1,452人、同0.5%）で、次いで日野町の2,906人（男性1,330人、女性1,576人、同0.5%）となった。

過去5年間（平成27年～令和元年）の市町村別の推計人口の推移をみると、日吉津村を除く18市町で減少している。

日吉津村は平成27年以降毎年増加していたが、令和元年は減少となった。

（表4、統計表第8表、第8-1表）

表4 市町村別年齢3区分別人口と世帯数（過去5年間の推移）

（単位：人、世帯）

区分	総人口					年齢3区分別人口			世帯数	1世帯当たりの人員
	H27年	H28年	H29年	H30年	R元年	年少人口	生産年齢人口	老年人口		
市計	426,248	424,203	421,732	418,935	416,187	53,427	234,711	123,795	170,776	2.44
郡計	147,193	145,376	143,501	141,582	139,476	16,142	70,521	52,704	49,409	2.82
東部地区	232,610	230,928	229,320	227,195	225,081	28,022	126,815	68,324	90,530	2.49
中部地区	104,320	103,203	102,141	101,045	99,935	12,657	52,565	34,478	37,236	2.68
西部地区	236,511	235,448	233,772	232,277	230,647	28,890	125,852	73,697	92,419	2.50
鳥取市	193,717	192,658	191,601	190,090	188,740	24,138	108,255	54,437	77,431	2.44
米子市	149,313	149,178	148,720	148,262	147,667	19,424	83,445	42,690	61,585	2.40
倉吉市	49,044	48,558	47,980	47,439	46,943	5,856	24,903	16,026	18,600	2.52
境港市	34,174	33,809	33,431	33,144	32,837	4,009	18,108	10,642	13,160	2.50
岩美町	11,485	11,343	11,263	11,108	10,919	1,183	5,700	4,035	4,038	2.70
若桜町	3,269	3,209	3,130	3,055	2,941	192	1,353	1,396	1,164	2.53
智頭町	7,154	7,031	6,905	6,689	6,520	645	3,084	2,790	2,464	2.65
八頭町	16,985	16,687	16,421	16,253	15,961	1,864	8,423	5,666	5,433	2.94
三朝町	6,490	6,393	6,311	6,205	6,108	711	2,989	2,408	2,260	2.70
湯梨浜町	16,550	16,347	16,298	16,238	16,108	2,285	8,707	5,113	5,653	2.85
琴浦町	17,416	17,187	17,010	16,757	16,525	2,009	8,482	5,960	5,829	2.83
北栄町	14,820	14,718	14,542	14,406	14,251	1,796	7,484	4,971	4,894	2.91
日吉津村	3,439	3,459	3,499	3,573	3,497	512	1,976	999	1,218	2.87
大山町	16,470	16,308	16,024	15,846	15,690	1,765	7,594	6,326	5,315	2.95
南部町	10,950	10,874	10,767	10,615	10,479	1,212	5,384	3,880	3,544	2.96
伯耆町	11,118	11,045	10,881	10,737	10,667	1,273	5,195	4,195	3,648	2.92
日南町	4,765	4,637	4,458	4,316	4,192	301	1,699	2,192	1,782	2.35
日野町	3,278	3,188	3,101	2,994	2,906	189	1,261	1,456	1,211	2.40
江府町	3,004	2,950	2,891	2,790	2,712	205	1,190	1,317	956	2.84

## 2 年齢3区分別人口

### (1) 年少人口

年少人口は前年と比べ伯耆町で増加、年少人口割合は前年と比べ4町で上昇

年少人口は鳥取市が24,138人と最も多く、次いで米子市が19,424人となった。前年と比べると、伯耆町で増加し、湯梨浜町で増減なし、その他の市町村で減少した。

年少人口割合は日吉津村が14.7%と最も高く、次いで湯梨浜町が14.2%となった。前年と比べると、湯梨浜町、大山町、伯耆町及び日南町で上昇し、倉吉市、八頭町、琴浦町及び江府町で同水準、鳥取市など11市町村で低下した。

(図14、統計表第10表、10-1表、10-2表、10-3表)

### (2) 生産年齢人口

生産年齢人口は前年と比べすべての市町村で減少、生産年齢人口割合は前年と比べ日野町を除くすべての市町村で低下

生産年齢人口は鳥取市が108,255人と最も多く、次いで米子市が83,445人となった。前年と比べると、すべての市町村で減少した。

生産年齢人口割合は鳥取市が57.9%と最も高く、次いで米子市が57.3%となった。前年と比べると、日野町を除くすべての市町村で低下した。

(図14、統計表第10表、10-1表、10-2表、10-3表)

### (3) 老年人口

老年人口は前年と比べ12市町村で増加、老年人口割合は前年と比べすべての市町村で上昇

老年人口は鳥取市が54,437人と最も多く、次いで米子市が42,690人となった。前年と比べると、鳥取市など12市町村で増加し、境港市など7市町で減少した。

老年人口割合は日南町が52.3%と最も高く、次いで日野町が50.1%となった。前年と比べると、全市町村で上昇した。

(図14、統計表第10表、10-1表、10-2表、10-3表)

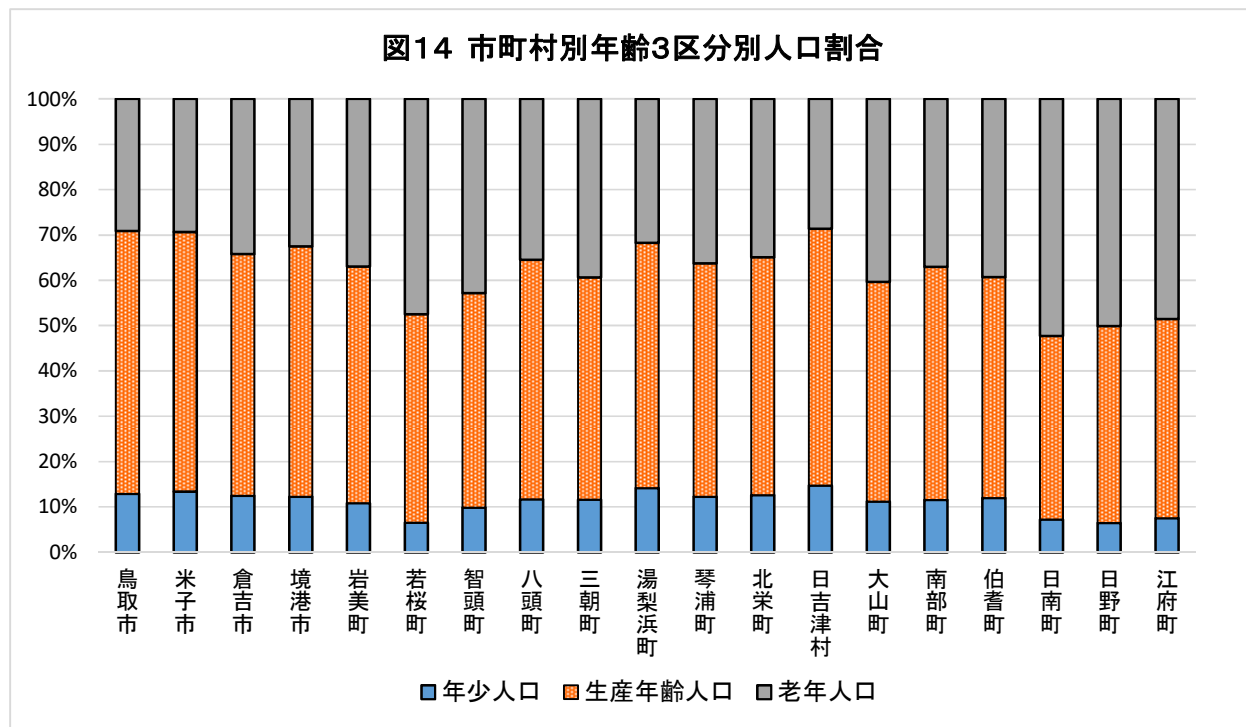

## IV 市町村人口動態

### 1 人口増減

すべての市町村で人口が減少

令和元年(平成30年10月～令和元年9月)の1年間の市町村別の人口増減をみると、すべての市町村で減少し、最も減少したのは鳥取市の1,350人(自然減少907人、社会減少443人)で、次いで米子市が595人(自然減少382人、社会減少213人)、倉吉市が496人(自然減少398人、社会減少98人)、境港市が307人(自然減少279人、社会減少28人)であった。

また、増減率をみると、すべて市町村で減少し、最も減少したのは若桜町の3.73%で、次いで日野町が2.94%、日南町が2.87%、江府町が2.80%であった。(表5、統計表第8表)

表5 市町村別人口増減

(単位：人)

	自然増減			社会増減			人口増減数
	出生数	死亡数	増減数	転入者数	転出者数	増減数	
県計	4,065	7,615	-3,550	16,351	17,655	-1,304	-4,854
鳥取市	1,372	2,279	-907	4,723	5,166	-443	-1,350
米子市	1,287	1,669	-382	4,980	5,193	-213	-595
倉吉市	344	742	-398	1,329	1,427	-98	-496
境港市	228	507	-279	1,364	1,392	-28	-307
岩美町	66	185	-119	296	366	-70	-189
若桜町	14	76	-62	66	118	-52	-114
智頭町	28	113	-85	167	251	-84	-169
八頭町	83	288	-205	397	484	-87	-292
三朝町	22	99	-77	160	180	-20	-97
湯梨浜町	143	261	-118	524	536	-12	-130
琴浦町	115	287	-172	480	540	-60	-232
北栄町	97	217	-120	345	380	-35	-155
日吉津村	33	37	-4	174	246	-72	-76
大山町	81	269	-188	479	447	32	-156
南部町	46	163	-117	272	291	-19	-136
伯耆町	70	161	-91	337	316	21	-70
日南町	19	132	-113	108	119	-11	-124
日野町	9	71	-62	92	118	-26	-88
江府町	8	59	-51	58	85	-27	-78

## 2 自然動態

### (1) 市町村別自然動態

#### 自然増減数はすべての市町村で減少

自然増減数を市町村別にみると、前年唯一増加した日吉津村を含むすべての市町村で減少した。

最も多く減少したのは鳥取市の907人（出生数1,372人、死亡数2,279人）で、次いで倉吉市が398人（出生数344人、死亡数742人）となった。

自然増減率（対1,000人比）をみると、すべての市町村で減少し、最も減少したのは日南町の27.0%で、次いで日野町の21.3%となった。

（図15-1、図15-2、統計表第11表）

図15-1 市町村別自然増減数

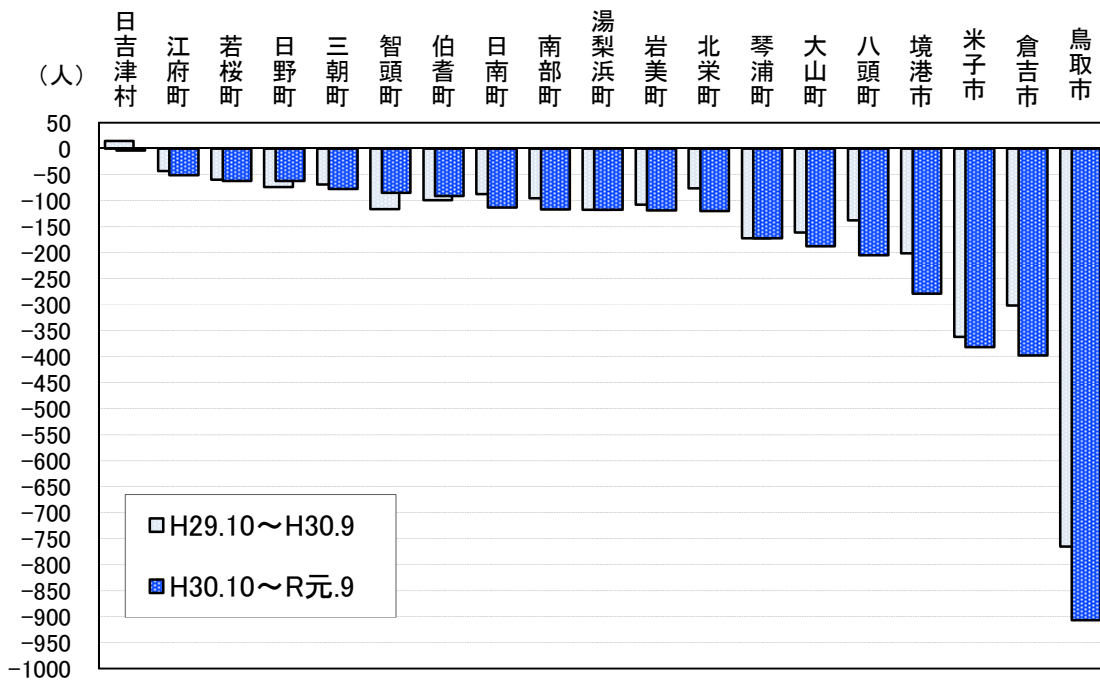

※各年の数値は前年10月～当年9月の集計による

図15-2 市町村別自然増減率

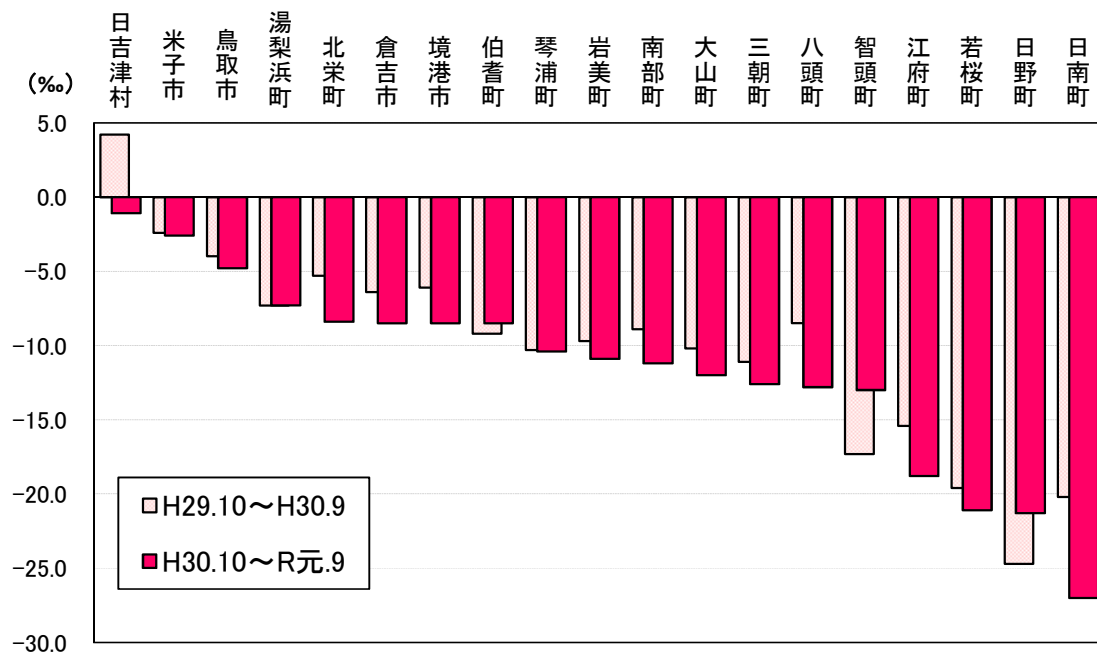

※各年の数値は前年10月～当年9月の集計による

(2) 月別自然動態

出生数は10月の鳥取市の146人、死亡数は6月の鳥取市の230人が最も多い。

月別にみると、出生数は10月の鳥取市の146人（総出生数に占める割合3.6%）が最も多く、次いで6月の鳥取市の132人（同3.2%）、8月の米子市の122人（同3.0%）となった。

死亡数は1月の鳥取市の230人（総死亡数に占める割合3.0%）が最も多く、次いで3月の鳥取市の212人（同2.8%）、11月の鳥取市の208人（同2.7%）となった。

(表6)

(3) 男女別自然動態

男女の出生数・死亡数とも鳥取市が最も多かった。

市町村別の男女別をみると、男性の出生数は鳥取市が705人と最も多く、次いで米子市が700人、倉吉市が184人、境港市が107人であった。死亡数は、鳥取市が1,104人と最も多く、次いで米子市が776人、倉吉市が347人、境港市が251人であった。

女性の出生数は鳥取市が667人と最も多く、次いで米子市が587人、倉吉市が160人、境港市が121人であった。死亡数は、鳥取市が1,175人と最も多く、次いで米子市が893人、倉吉市が395人、境港市が256人であった。

また、最も少なかった出生数は、男性では日野町の2人、女性では江府町の4人、死亡数は、男性では日吉津村の21人、女性では日吉津村の16人であった。

(表6、統計表第11表)

表6 月別男女別自然動態 -H30年10月～R元年9月-

(単位:人)

		計	10月	11月	12月	1月	2月	3月	4月	5月	6月	7月	8月	9月	
県計	出生数	男	2,130	192	189	172	185	148	145	168	184	192	184	191	180
		女	1,935	192	151	139	145	163	141	160	181	159	178	159	167
		小計	4,065	384	340	311	330	311	286	328	365	351	362	350	347
	死亡数	男	3,596	288	322	309	384	276	316	294	292	285	265	308	257
		女	4,019	355	348	334	398	364	330	309	331	278	319	334	319
		小計	7,615	643	670	643	782	640	646	603	623	563	584	642	576
鳥取市	出生数	男	705	73	64	58	53	43	58	48	55	70	58	59	66
		女	667	73	55	46	44	63	51	53	51	62	62	55	52
		小計	1,372	146	119	104	97	106	109	101	106	132	120	114	118
	死亡数	男	1,104	87	108	92	121	96	101	94	90	77	75	89	74
		女	1,175	109	100	108	109	103	111	95	93	75	86	85	101
		小計	2,279	196	208	200	230	199	212	189	183	152	161	174	175
米子市	出生数	男	700	57	73	57	54	54	48	61	57	71	53	69	46
		女	587	57	44	40	45	48	37	52	61	48	52	53	50
		小計	1,287	114	117	97	99	102	85	113	118	119	105	122	96
	死亡数	男	776	57	73	64	86	60	64	77	63	58	52	61	61
		女	893	73	86	67	103	79	69	84	73	66	66	68	59
		小計	1,669	130	159	131	189	139	133	161	136	124	118	129	120
倉吉市	出生数	男	184	18	13	16	15	14	10	20	19	13	22	8	16
		女	160	10	14	17	14	9	14	13	18	9	16	14	12
		小計	344	28	27	33	29	23	24	33	37	22	38	22	28
	死亡数	男	347	35	24	29	43	25	32	22	27	17	41	30	22
		女	395	32	39	28	40	37	30	28	42	29	32	30	28
		小計	742	67	63	57	83	62	62	50	69	46	73	60	50
境港市	出生数	男	107	8	7	11	15	6	4	6	13	4	10	13	10
		女	121	13	8	8	7	9	14	10	14	6	9	9	14
		小計	228	21	15	19	22	15	18	16	27	10	19	22	24
	死亡数	男	251	21	25	29	26	16	13	24	15	23	27	20	12
		女	256	17	23	14	26	28	22	14	23	17	17	28	27
		小計	507	38	48	43	52	44	35	38	38	40	44	48	39

### 3 社会動態

#### (1) 市町村別社会動態

##### 社会増減数は大山町及び伯耆町を除く市町村で減少

社会増減数を市町村別にみると、大山町及び伯耆町を除く市町村で減少した。

増加したのは大山が32人（男性17人、女性15人）と最も増加し、次いで伯耆町が21人（男性13人、女性8人）となった。減少したのは鳥取市が443人（男性256人、女性187人）と最も減少し、次いで米子市が213人（男性147人、女性66人）となった。

社会増減率（対1,000人比）は大山町及び伯耆町が2.0‰増加、その他の市町村は減少し、最も減少したのは日吉津村の20.6‰で、次いで若桜町の17.7‰となった。

（図16-1、図16-2、表7、統計表第12表）

図16-1 市町村別社会増減数



図16-2 市町村別社会増減率



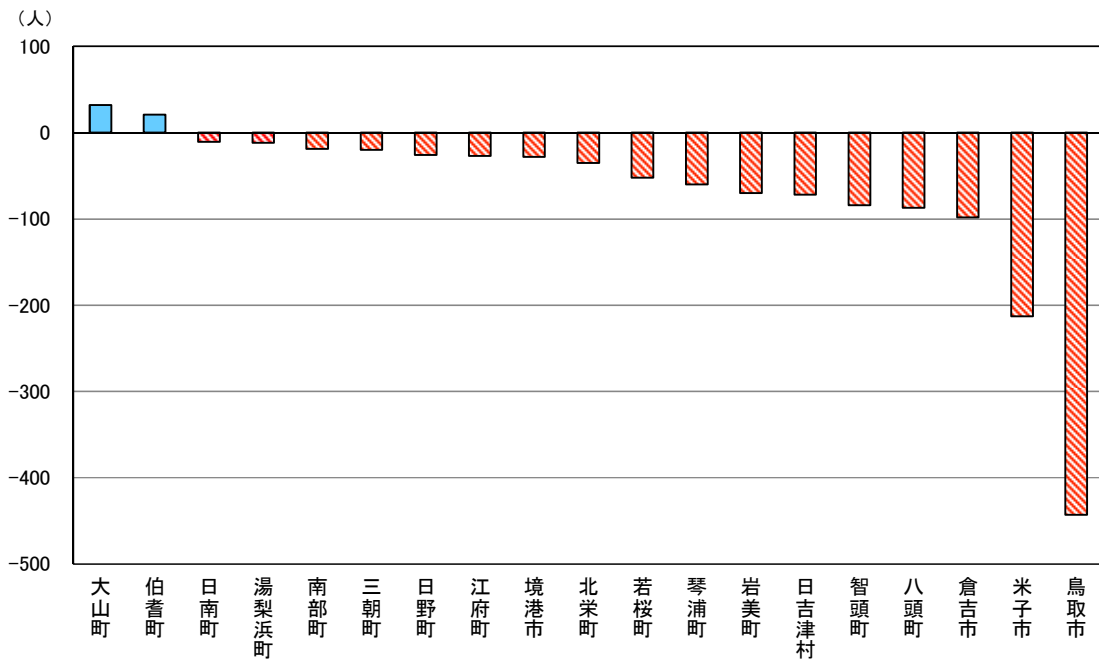

表 7 市町村別社会動態

(単位：人)

	県外			県内			社会増減数
	転入者数	転出者数	転入超過数	転入者数	転出者数	転入超過数	
県計	10,146	11,450	-1,304	6,205	6,205	0	-1,304
東部地区	3,882	4,538	-656	1,767	1,847	-80	-736
中部地区	1,304	1,486	-182	1,534	1,577	-43	-225
西部地区	4,960	5,426	-466	2,904	2,781	123	-343
鳥取市	3,405	3,968	-563	1,318	1,198	120	-443
米子市	3,344	3,749	-405	1,636	1,444	192	-213
倉吉市	639	719	-80	690	708	-18	-98
境港市	969	974	-5	395	418	-23	-28
岩美町	149	185	-36	147	181	-34	-70
若桜町	41	57	-16	25	61	-36	-52
智頭町	102	124	-22	65	127	-62	-84
八頭町	185	204	-19	212	280	-68	-87
三朝町	76	93	-17	84	87	-3	-20
湯梨浜町	185	239	-54	339	297	42	-12
琴浦町	294	277	17	186	263	-77	-60
北栄町	110	158	-48	235	222	13	-35
日吉津村	49	117	-68	125	129	-4	-72
大山町	213	199	14	266	248	18	32
南部町	140	133	7	132	158	-26	-19
伯耆町	114	136	-22	223	180	43	21
日南町	58	52	6	50	67	-17	-11
日野町	38	26	12	54	92	-38	-26
江府町	35	40	-5	23	45	-22	-27

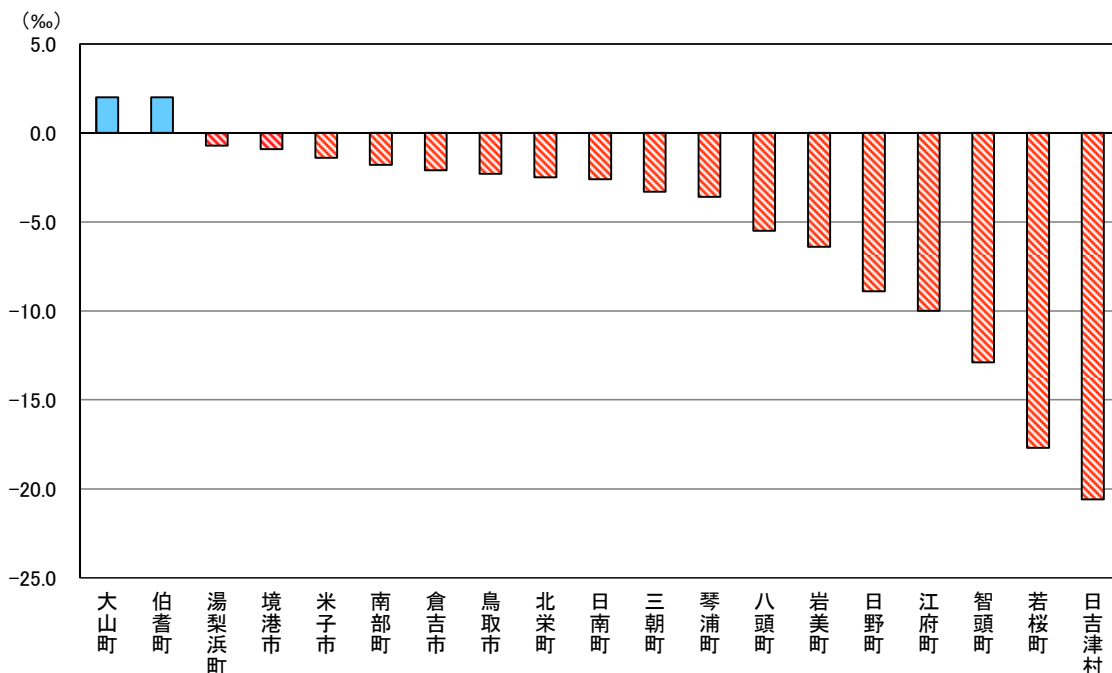
注 1) 転入超過数とは、転入者数から転出者数を差し引いた数。転入超過数がマイナス (-) の場合は、転出超過を示す。

注 2) 地域別の県内転入者数及び県内転出者数の数値については、地域内市町村間の移動者を含む。

(2) 県内移動

県内移動で最も多いのは鳥取市から米子市への 398 人

県内移動をみると、鳥取市から米子市への 398 人 (男性 229 人、女性 169 人) が最も多く、次いで米子市から鳥取市への 378 人 (男性 219 人、女性 159 人) であった。

県内移動での転入超過は、米子市が 192 人 (男性 107 人、女性 85 人) と最も多く、次いで鳥取市が 120 人 (男性 53 人、女性 67 人) であった。

転出超過は、琴浦町が 77 人 (男性 40 人、女性 37 人) と最も多く、次いで八頭町が 68 人 (男性 45 人、女性 23 人) であった。

また、県内移動を地域区別にみると、東部から西部への 563 人 (男性 314 人、女性 249 人) が最も多く、次いで西部から東部への 521 人 (男性 296 人、女性 225 人)、東部から中部への 369 人 (男性 193 人、女性 176 人) であった。

(図 17、統計表第 13 表)

図17 地域別社会動態(H30年10月～R元年9月)



県外との社会動態(県全体)

県外へ転出 11,450人

県外からの転入 10,146人

注) 地域間移動数は、地域内市町村間の移動者を含まない。

(3) 県外転入・県外転出

県外転入者で最も多いのは、島根県から米子市への750人、県外転出者で最も多いのは、米子市から島根県への670人

県外転入者で最も多いのは、島根県から米子市への750人(男性381人、女性369人)で、次いで兵庫県から鳥取市への394人(男性198人、女性196人)であった。

また、県外転出者で最も多いのは、米子市から島根県への670人(男性365人、女性305人)、次いで鳥取市から大阪府への507人(男性261人、女性246人)であった。

県外転入・県外転出での転入超過は、琴浦町の17人(男性-11人、女性28人)が最も多く、次いで大山町14人(男性4人、女性10人)であった。

転出超過は、鳥取市の 563 人（男性 309 人、女性 254 人）が最も多く、次いで米子市 405 人（男性 254 人、女性 151 人）であった。

また、県外転入・県外転出を地域区分別にみると、県外転入者については東部では兵庫県から 458 人（男性 231 人、女性 227 人）が最も多く、次いで大阪府から 372 人（男性 184 人、女性 188 人）、中部では岡山県から 142 人（男性 82 人、女性 60 人）が最も多く、次いで大阪府から 139 人（男性 55 人、女性 84 人）、西部では島根県から 988 人（男性 508 人、女性 480 人）が最も多く、次いで岡山県から 419 人（男性 240 人、女性 179 人）であった。

県外転出者については東部では大阪府へ 598 人（男性 305 人、女性 293 人）が最も多く、次いで兵庫県へ 513 人（男性 258 人、女性 255 人）、中部では大阪府へ 177 人（男性 83 人、女性 94 人）が最も多く、次いで東京都へ 142 人（男性 71 人、女性 71 人）、西部では島根県へ 927 人（男性 491 人、女性 436 人）が最も多く、次いで大阪府へ 452 人（男性 215 人、女性 237 人）であった。（表8、統計表第14表）

表8 都道府県別県外転入・転出者数(上位市町村)

(単位:人)

都道府県	転入					転出				
	総数	米子市	鳥取市	境港市	その他	総数	米子市	鳥取市	境港市	その他
島根県	1,374	750	268	162	194	1,339	670	283	153	233
岡山県	900	321	301	104	174	963	384	327	75	177
大阪府	893	305	265	66	257	1,227	507	320	74	326
兵庫県	849	394	200	62	193	929	434	219	66	210
広島県	743	287	275	46	135	870	324	290	59	197
東京都	603	209	176	63	155	1,020	377	325	79	239

#### (4) 4市における年齢5歳階級別、男女別県外転入転出

県外転入者は倉吉市を除き 20～24 歳が最も多く、県外転出者は4市とも 20～24 歳が最も多い。

##### 【鳥取市】

県外転入者は、20～24 歳が 740 人（男性 402 人、女性 338 人、県外転入者総数に占める割合 7.3%）と最も多く、次いで 25～29 歳が 503 人（男性 255 人、女性 248 人、同 5.0%）となった。

県外転出者は、20～24 歳が 1,067 人（男性 566 人、女性 501 人、県外転出者総数に占める割合 9.3%）と最も多く、次いで 25～29 歳が 619 人（男性 340 人、女性 279 人、同 5.4%）となった。

また、転入・転出超過数をみると、転入超過数は、60～64 歳が 15 人（男性 11 人、女性 4 人）と最も多く、次いで 50～54 歳が 6 人（男性 4 人、女性 2 人）及び 65～69 歳が 6 人（男性 7 人、女性-1 人）となった。

転出超過数は、20～24 歳が 327 人（男性 164 人、女性 163 人）と最も多く、次いで 25～29 歳が 116 人（男性 85 人、女性 31 人）となった。（図18-1、統計表第15表）

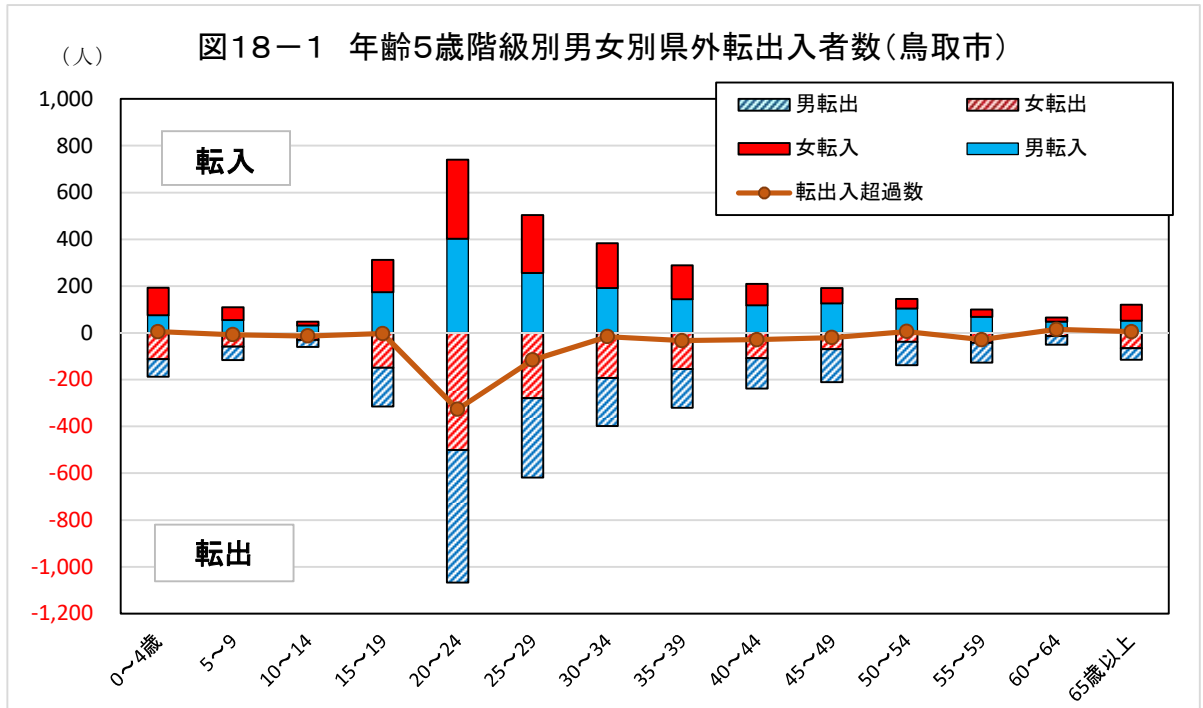

【米子市】

県外転入者は、20~24歳が669人（男性380人、女性289人、同6.6%）と最も多く、次いで25~29歳が610人（男性321人、女性289人、同6.0%）となった。

県外転出者は、20~24歳が869人（男性511人、女性358人、同7.6%）と最も多く、次いで25~29歳が570人（男性328人、女性242人、同5.0%）となった。

また、転入・転出超過数をみると、転入超過数は、25~29歳が40人（男性-7人、女性47人）と最も多く、次いで60~64歳が4人（男性-2人、女性6人）、65~69歳が4人（男性6人、女性-2人）及び70~74歳が4人（男性5人、女性-1人）となった。

転出超過数は、20~24歳が200人（男性131人、女性69人）と最も多く、次いで15~19歳が87人（男性42人、女性45人）となった。（図18-2、統計表第15表）

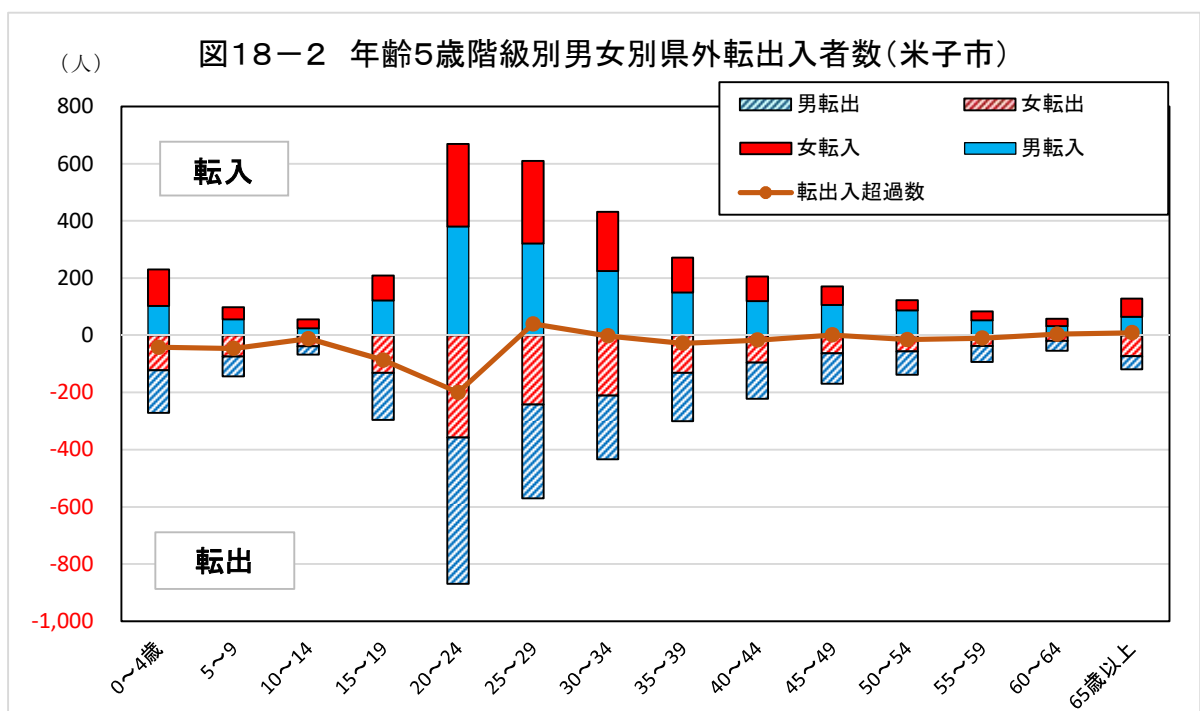

## 【倉吉市】

県外転入者は、25～29歳が113人（男性63人、女性50人、同1.1%）と最も多く、次いで20～24歳が110人（男性55人、女性55人、同1.1%）となった。

県外転出者は、20～24歳が186人（男性92人、女性94人、同1.6%）と最も多く、次いで25～29歳が130人（男性79人、女性51人、同1.1%）となった。

また、転入・転出超過数をみると、転入超過数は、30～34歳が21人（男性12人、女性9人）と最も多く、次いで5～9歳が11人（男性5人、女性6人）となった。

転出超過数は、20～24歳が76人（男性37人、女性39人）と最も多く、次いで15～19歳が51人（男性35人、女性16人）となった。（図18-3、統計表第15表）

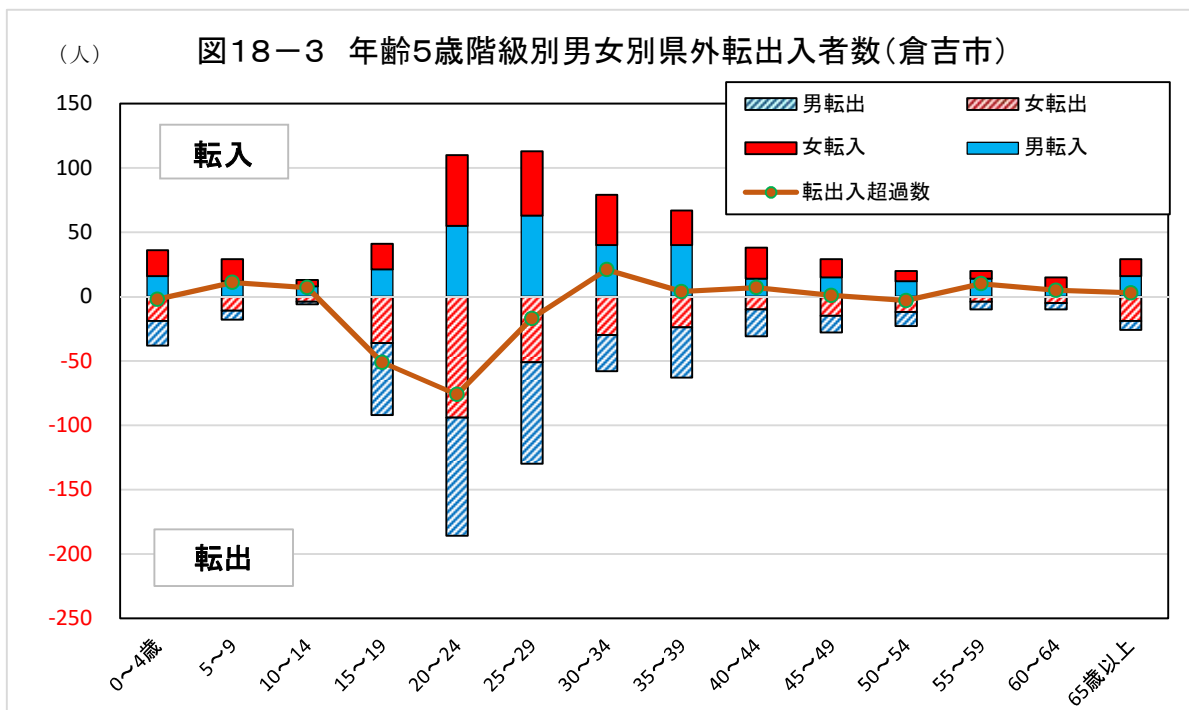

## 【境港市】

県外転入者は、20～24歳が195人（男性119人、女性76人、同1.9%）と最も多く、次いで25～29歳が157人（男性88人、女性69人、同1.5%）となった。

県外転出者は、20～24歳が221人（男性124人、女性97人、同1.9%）と最も多く、次いで25～29歳が153人（男性76人、女性77人、同1.3%）となった。

また、転入・転出超過数をみると、転入超過数では、0～4歳が17人（男性7人、女性10人）と最も多く、次いで60～64歳の13人（男性14人、女性-1人）となった。

転出超過数は、20～24歳が26人（男性5人、女性21人）と最も多く、次いで35～39歳が10人（男性-6人、女性16人）となった。（図18-4、統計表第15表）

图18-4 年龄5岁阶段别男女别県外転出入者数(境港市)

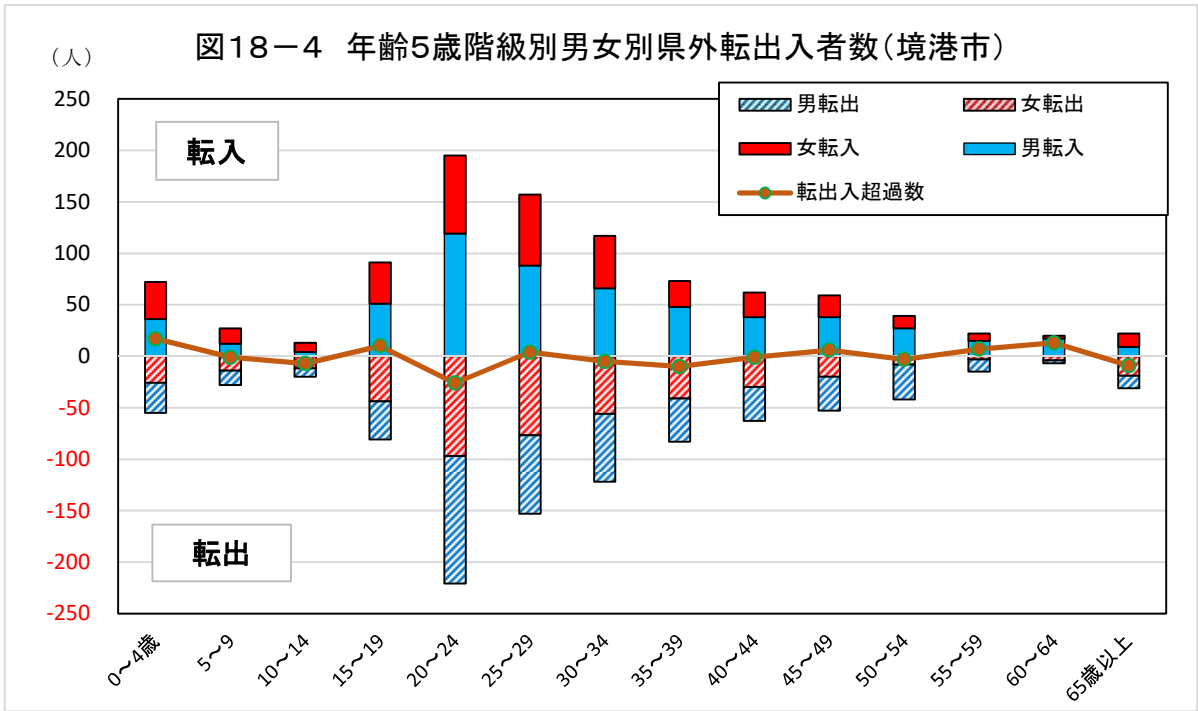

## <参考> 外国人の推計人口

### 1 推計人口と世帯数

- ・令和元年10月1日現在の推計人口（国籍不詳を含む。以下同じ。）は、6,848人で前年に比べ502人増加
- ・男女別人口は、男性2,749人、女性4,099人で、人口性比は67.1（P.3表1）

### 2 年齢別3区分別人口

- ・年少人口は292人、生産年齢人口は4,946人、老年人口は524人
- ・年少人口割合は5.1%、生産年齢人口割合は85.8%、老年人口割合は9.1%
- ・年齢5歳階級別人口は、男女とも20～24歳が最も多く（男性449人、女性632人）次いで男女とも25～29歳が多い（男性346人、女性519人）（P.6表2、表3）

### 3 市町村別推計人口

- ・市町村別の推計人口は、鳥取市の1,996人（男性953人、女性1,043人）が最も多く、次いで米子市の1,832人（男性673人、女性1,159人）であった。（表9）

表9 市町村別推計人口、年齢3区分別人口

(単位:人)

区分	推計人口			年齢3区分別人口		
	総数	男	女	年少人口	生産年齢人口	老年人口
県計	6,848	2,749	4,099	292	4,946	524
鳥取市	1,996	953	1,043	118	1,703	175
米子市	1,832	673	1,159	119	1,495	218
倉吉市	361	151	210	16	314	31
境港市	453	114	339	11	393	49
岩美町	110	49	61	2	108	0
若桜町	56	1	55	0	56	0
智頭町	62	5	57	0	62	0
八頭町	70	13	57	1	67	2
三朝町	61	21	40	7	52	2
湯梨浜町	84	17	67	3	79	2
琴浦町	217	64	153	3	200	14
北栄町	94	20	74	3	89	2
日吉津村	31	13	18	1	20	10
大山町	110	43	67	5	93	12
南部町	92	37	55	0	90	2
伯耆町	62	16	46	2	56	4
日南町	34	26	8	0	33	1
日野町	26	3	23	1	25	0
江府町	11	0	11	0	11	0
不詳	1,086	530	556	—	—	—

注)年齢3区分人口に年齢不詳は含まない。

注)推計人口は国籍不詳も含む。

#### 4 自然動態

- ・出生数は20人（男性10人、女性10人）
- ・死亡数は12人（男性7人、女性5人）（表10）

表10 自然動態(外国人)

(単位:人)

月次	出生			死亡		
	総数	男	女	総数	男	女
総数	20	10	10	12	7	5
10月	3	1	2	2	1	1
11月	1	1	0	2	2	0
12月	1	0	1	1	0	1
1月	1	1	0	0	0	0
2月	1	0	1	2	1	1
3月	3	2	1	0	0	0
4月	2	1	1	0	0	0
5月	0	0	0	0	0	0
6月	3	1	2	1	0	1
7月	1	1	0	0	0	0
8月	2	1	1	1	1	0
9月	2	1	1	3	2	1

#### 5 社会動態

##### (1) 県内移動

- ・県内移動者数は132人（男性49人、女性83人）
- ・転入が最も多いのは倉吉市の53人（男性22人、女性31人）
- ・転入超過数は、倉吉市の39人（男性20人、女性19人）が最も多く、転出超過は、琴浦町の25人（女性25人）が最も多い

##### (2) 県外転入・県外転出

- ・県外転入者数は1,650人（男性693人、女性957人）で、県外転出者数は1,156人（男性499人、女性657人）
- ・県外転入者数で最も多いのは、鳥取市の587人（男性271人、女性316人）で、次いで米子市の324人（男性133人、女性191人）
- ・県外転出者数で最も多いのは、鳥取市の403人（男性177人、女性226人）で、次いで境港市の164人（男性56人、女性108人）
- ・転入超過数で最も多いのは、鳥取市の184人（男性94人、女性90人）で、次いで米子市の168人（男性53人、女性115人）（表11）

表11 市町村別社会動態(外国人)

(単位:人)

	県外							県内							社会増減数
	転入者数			転出者数			転入超過数	転入者数			転出者数			転入超過数	
	総数	男	女	総数	男	女		総数	男	女	総数	男	女		
県計	1,650	693	957	1,156	499	657	494	132	49	83	132	49	83	0	494
東部地区	675	299	376	469	206	263	206	29	6	23	28	21	7	1	207
中部地区	315	99	216	215	73	142	100	68	26	42	55	9	46	13	113
西部地区	660	295	365	472	220	252	188	35	17	18	49	19	30	-14	174
鳥取市	587	271	316	403	177	226	184	23	6	17	25	19	6	-2	182
米子市	324	133	191	156	80	76	168	14	4	10	20	6	14	-6	162
倉吉市	88	42	46	49	27	22	39	53	22	31	14	2	12	39	78
境港市	152	64	88	164	56	108	-12	12	10	2	4	1	3	8	-4
岩美町	30	16	14	37	17	20	-7	5	0	5	0	0	0	5	-2
若桜町	9	1	8	3	2	1	6	0	0	0	0	0	0	0	6
智頭町	16	2	14	14	6	8	2	0	0	0	2	1	1	-2	0
八頭町	33	9	24	12	4	8	21	1	0	1	1	1	0	0	21
三朝町	20	5	15	28	7	21	-8	3	1	2	1	0	1	2	-6
湯梨浜町	27	8	19	25	3	22	2	9	2	7	1	0	1	8	10
琴浦町	158	36	122	94	30	64	64	1	1	0	26	1	25	-25	39
北栄町	22	8	14	19	6	13	3	2	0	2	13	6	7	-11	-8
日吉津村	6	0	6	35	21	14	-29	0	0	0	1	0	1	-1	-30
大山町	90	55	35	43	28	15	47	3	1	2	22	12	10	-19	28
南部町	47	29	18	36	26	10	11	0	0	0	1	0	1	-1	10
伯耆町	13	5	8	21	4	17	-8	2	1	1	0	0	0	2	-6
日南町	10	9	1	6	5	1	4	2	0	2	1	0	1	1	5
日野町	13	0	13	3	0	3	10	2	1	1	0	0	0	2	12
江府町	5	0	5	8	0	8	-3	0	0	0	0	0	0	0	-3

注) 転入超過数とは、転入者数から転出者数を差し引いた数。転入超過数がマイナス(-)の場合は、転出超過を示す。

注) 地域別の県内転入者数及び県内転出者数の数値については、地域内市町村間の移動者を含む。



# 統計表

第 1 表	年齢3区分別推計人口、構成比、構成指数の推移
第 2 表	各歳別、男女別推計人口
第 3 表	人口動態の推移
第 4 表	月別自然動態
第 5 表	県外地域別、年齢5歳階級別、男女別転入・転出者数
第 6 表	月別実移動者数
第 7 表	年齢5歳階級別実移動者数
第 8 表	市町村別、男女別推計人口
第8-1表	市町村別推計人口増減数及び増減率
第 9 表	市町村別、年齢別、男女別推計人口
第 10 表	市町村別、年齢3区分別推計人口
第10-1表	市町村別、年齢3区分別推計人口増減数
第10-2表	市町村別、年齢3区分別推計人口割合
第10-3表	市町村別、年齢3区分別推計人口割合（順位表）
第 11 表	市町村別自然動態
第 12 表	市町村別移動者数
第 13 表	県内移動者数
第 14 表	市町村別、県外地域別、男女別転入・転出者数
第 15 表	市町村別、年齢5歳階級別、男女別、県外・県内別転入・転出者数

第1表 年齢3区分別推計人口、構成比、年齢構成指数の推移

		人 口 (人)																		世帯数	
		総数	年少人口 (0歳~14歳)	生産年齢人口 (15歳~64歳)	老年人口 (65歳以上)	構成比 (%)					年齢構成指数 (ポイント)					男	女	うち外国人			
						年少人口	生産年齢人口	老年人口	うち75歳以上	年少人口指数	老年人口指数	従属人口指数	老年化指数	うち75歳以上	総数			男	女		
																					年少人口
大正	9年	454,675	158,675	262,362	33,638	9,904	34.9	57.7	7.4	2.2	60.5	12.8	73.3	21.2	6.2	222,802	231,873	—	—	—	91,499
	14年	472,230	170,913	265,373	35,944	10,210	36.2	56.2	7.6	2.2	64.4	13.5	77.9	21.0	6.0	230,580	241,650	—	—	—	93,125
昭和	5年	489,266	177,327	276,008	35,931	10,834	36.2	56.4	7.3	2.2	64.2	13.0	77.3	20.3	6.1	239,084	250,182	1,611	1,188	423	94,729
	10年	490,461	179,465	276,364	34,632	11,969	36.6	56.3	7.1	2.4	64.9	12.5	77.5	19.3	6.7	239,301	251,160	—	—	—	95,079
	15年	484,390	172,154	278,236	33,916	11,205	35.5	57.4	7.0	2.3	61.9	12.2	74.1	19.7	6.5	233,964	250,426	3,104	1,854	1,250	93,781
	20年	563,220	204,180	322,964	36,076	10,197	36.3	57.3	6.4	1.8	63.2	11.2	74.4	17.7	5.0	255,525	307,695	—	—	—	107,636
	25年	600,177	206,630	355,386	38,067	10,873	34.4	59.2	6.3	1.8	58.1	10.7	68.9	18.4	5.3	289,787	310,390	2,979	1,709	1,270	116,530
	30年	614,259	203,181	367,869	43,208	13,214	33.1	59.9	7.0	2.2	55.2	11.7	67.0	21.3	6.5	297,015	317,244	2,677	1,440	1,237	120,879
	35年	599,135	186,407	366,761	45,967	15,758	31.1	61.2	7.7	2.6	50.8	12.5	63.4	24.7	8.5	286,716	312,419	2,136	1,139	997	126,805
	40年	579,853	154,589	374,525	50,739	17,499	26.7	64.6	8.8	3.0	41.3	13.5	54.8	32.8	11.3	275,572	304,281	1,685	870	815	134,666
	45年	568,777	131,725	380,499	56,553	18,899	23.2	66.9	9.9	3.3	34.6	14.9	49.5	42.9	14.3	269,497	299,280	1,372	696	676	144,537
	50年	581,311	128,361	388,155	64,720	22,911	22.1	66.8	11.1	3.9	33.1	16.7	49.7	50.4	17.8	277,151	304,160	1,532	803	729	156,826
	55年	604,221	130,631	398,944	74,474	27,611	21.6	66.0	12.3	4.6	32.7	18.7	51.4	57.0	21.1	289,946	314,275	1,886	990	896	168,520
	60年	616,024	130,668	400,717	84,609	33,597	21.2	65.0	13.7	5.5	32.6	21.1	53.7	64.8	25.7	295,511	320,513	1,862	963	899	173,211
平成	2年	615,722	118,201	397,218	99,728	41,079	19.2	64.5	16.2	6.7	29.8	25.1	54.9	84.4	34.8	294,899	320,823	2,503	1,257	1,246	179,829
	7年	614,929	105,456	390,964	118,380	48,353	17.1	63.6	19.3	7.9	27.0	30.3	57.3	112.3	45.9	294,414	320,515	2,327	1,101	1,226	189,405
	12年	613,289	93,584	383,921	134,984	60,143	15.3	62.6	22.0	9.8	24.4	35.2	59.5	144.2	64.3	293,403	319,886	3,861	1,691	2,170	201,067
	17年	607,012	84,823	375,539	146,113	75,084	14.0	61.9	24.1	12.4	22.6	38.9	61.5	172.3	88.5	290,190	316,822	4,390	1,527	2,863	209,541
	22年	588,667	77,951	352,098	153,614	85,095	13.4	60.3	26.3	14.6	22.1	43.6	65.8	197.1	109.2	280,701	307,966	6,513	2,740	3,773	211,964
	27年	573,441	73,685	326,301	169,092	89,799	12.9	57.3	29.7	15.8	22.6	51.8	74.4	229.5	121.9	273,705	299,736	5,448	2,125	3,323	216,894
	28年	569,579	72,754	320,932	171,530	90,919	12.9	56.8	30.3	16.1	22.7	53.4	76.1	235.8	125.0	271,898	297,681	5,722	2,238	3,484	217,890
	29年	565,233	71,766	315,542	173,562	91,634	12.8	56.3	30.9	16.3	22.7	55.0	77.7	241.8	127.7	270,049	295,184	5,985	2,354	3,631	218,731
	30年	560,517	70,708	310,057	175,389	92,327	12.7	55.8	31.5	16.6	22.8	56.6	79.4	248.0	130.6	267,885	292,632	6,346	2,552	3,794	219,288
	令和元年	555,663	69,569	305,232	176,499	93,095	12.6	55.4	32.0	16.9	22.8	57.8	80.6	253.7	133.8	265,710	289,953	6,848	2,749	4,099	220,185
	対前年比較	-4,854	-1,139	-4,825	1,110	768	-0.1	-0.4	0.5	0.3	0.0	1.3	1.2	5.7	3.2	-2,175	-2,679	502	197	305	897

※ 大正9年から平成27年までは国勢調査人口、平成28・29・30年は平成27年国勢調査基準の10月1日現在推計人口。

※ 年齢不詳は人口総数には含まれるが、年少人口、生産年齢人口、老年人口には含まれていない。

※ 構成比は人口総数から年齢不詳を除いて算出。

※ 小数第二位以下を四捨五入しているため、合計しても100%にならない場合がある。

※ 外国人は国籍不詳を含む。

【注】

$$\begin{aligned} \text{年少人口指数} &= \text{年少人口} \div \text{生産年齢人口} \times 100 \\ \text{老年人口指数} &= \text{老年人口} \div \text{生産年齢人口} \times 100 \\ \text{従属人口指数} &= (\text{年少人口} + \text{老年人口}) \div \text{生産年齢人口} \times 100 \\ \text{老年化指数} &= \text{老年人口} \div \text{年少人口} \times 100 \end{aligned}$$

第2表 各歳別、男女別推計人口

(人)

	令和元年10月1日現在			平成30年10月1日現在			増減
	総数①	男	女	総数②	男	女	①-②
<b>総数</b>	<b>555,663</b>	<b>265,710</b>	<b>289,953</b>	<b>560,517</b>	<b>267,885</b>	<b>292,632</b>	<b>-4,854</b>
<b>0～4歳</b>	<b>21,615</b>	<b>11,196</b>	<b>10,419</b>	<b>22,008</b>	<b>11,331</b>	<b>10,677</b>	<b>-393</b>
0歳	4,038	2,106	1,932	4,271	2,237	2,034	-233
1歳	4,291	2,242	2,049	4,299	2,217	2,082	-8
2歳	4,286	2,200	2,086	4,592	2,401	2,191	-306
3歳	4,619	2,405	2,214	4,401	2,258	2,143	218
4歳	4,381	2,243	2,138	4,445	2,218	2,227	-64
<b>5～9歳</b>	<b>23,338</b>	<b>11,835</b>	<b>11,503</b>	<b>23,791</b>	<b>12,088</b>	<b>11,703</b>	<b>-453</b>
5歳	4,433	2,223	2,210	4,688	2,424	2,264	-255
6歳	4,689	2,424	2,265	4,713	2,323	2,390	-24
7歳	4,709	2,321	2,388	4,857	2,474	2,383	-148
8歳	4,857	2,480	2,377	4,664	2,395	2,269	193
9歳	4,650	2,387	2,263	4,869	2,472	2,397	-219
<b>10～14歳</b>	<b>24,616</b>	<b>12,630</b>	<b>11,986</b>	<b>24,909</b>	<b>12,766</b>	<b>12,143</b>	<b>-293</b>
10歳	4,855	2,473	2,382	4,919	2,587	2,332	-64
11歳	4,907	2,581	2,326	4,876	2,461	2,415	31
12歳	4,868	2,461	2,407	5,060	2,635	2,425	-192
13歳	5,067	2,638	2,429	4,916	2,474	2,442	151
14歳	4,919	2,477	2,442	5,138	2,609	2,529	-219
<b>15～19歳</b>	<b>26,178</b>	<b>13,371</b>	<b>12,807</b>	<b>26,831</b>	<b>13,834</b>	<b>12,997</b>	<b>-653</b>
15歳	5,149	2,614	2,535	5,319	2,712	2,607	-170
16歳	5,322	2,715	2,607	5,227	2,676	2,551	95
17歳	5,223	2,674	2,549	5,540	2,798	2,742	-317
18歳	5,194	2,627	2,567	5,221	2,730	2,491	-27
19歳	5,290	2,741	2,549	5,524	2,918	2,606	-234
<b>20～24歳</b>	<b>22,097</b>	<b>11,823</b>	<b>10,274</b>	<b>21,384</b>	<b>11,419</b>	<b>9,965</b>	<b>713</b>
20歳	5,288	2,790	2,498	5,199	2,688	2,511	89
21歳	5,112	2,658	2,454	4,719	2,523	2,196	393
22歳	4,322	2,340	1,982	3,738	2,105	1,633	584
23歳	3,634	2,024	1,610	3,806	2,065	1,741	-172
24歳	3,741	2,011	1,730	3,922	2,038	1,884	-181
<b>25～29歳</b>	<b>21,439</b>	<b>10,819</b>	<b>10,620</b>	<b>22,497</b>	<b>11,415</b>	<b>11,082</b>	<b>-1,058</b>
25歳	3,819	1,948	1,871	4,112	2,033	2,079	-293
26歳	4,075	2,003	2,072	4,313	2,235	2,078	-238
27歳	4,346	2,269	2,077	4,490	2,280	2,210	-144
28歳	4,477	2,269	2,208	4,707	2,330	2,377	-230
29歳	4,722	2,330	2,392	4,875	2,537	2,338	-153
<b>30～34歳</b>	<b>26,539</b>	<b>13,387</b>	<b>13,152</b>	<b>27,794</b>	<b>13,943</b>	<b>13,851</b>	<b>-1,255</b>
30歳	4,886	2,545	2,341	5,100	2,501	2,599	-214
31歳	5,091	2,480	2,611	5,250	2,643	2,607	-159
32歳	5,264	2,664	2,600	5,522	2,828	2,694	-258
33歳	5,499	2,825	2,674	5,797	2,882	2,915	-298
34歳	5,799	2,873	2,926	6,125	3,089	3,036	-326

第2表 各歳別、男女別推計人口（続き）

（人）

	令和元年10月1日現在			平成30年10月1日現在			増減
	総数①	男	女	総数②	男	女	①-②
<b>35～39歳</b>	<b>31,429</b>	<b>15,889</b>	<b>15,540</b>	<b>32,086</b>	<b>16,265</b>	<b>15,821</b>	<b>-657</b>
35歳	6,081	3,076	3,005	6,234	3,182	3,052	-153
36歳	6,235	3,188	3,047	6,246	3,158	3,088	-11
37歳	6,219	3,128	3,091	6,220	3,120	3,100	-1
38歳	6,208	3,121	3,087	6,684	3,387	3,297	-476
39歳	6,686	3,376	3,310	6,702	3,418	3,284	-16
<b>40～44歳</b>	<b>35,663</b>	<b>18,081</b>	<b>17,582</b>	<b>36,938</b>	<b>18,682</b>	<b>18,256</b>	<b>-1,275</b>
40歳	6,698	3,412	3,286	6,964	3,482	3,482	-266
41歳	6,942	3,469	3,473	7,170	3,670	3,500	-228
42歳	7,151	3,654	3,497	7,438	3,752	3,686	-287
43歳	7,417	3,733	3,684	7,464	3,811	3,653	-47
44歳	7,455	3,813	3,642	7,902	3,967	3,935	-447
<b>45～49歳</b>	<b>37,354</b>	<b>18,757</b>	<b>18,597</b>	<b>36,258</b>	<b>18,194</b>	<b>18,064</b>	<b>1,096</b>
45歳	7,867	3,947	3,920	7,834	3,926	3,908	33
46歳	7,839	3,924	3,915	7,684	3,837	3,847	155
47歳	7,708	3,861	3,847	7,209	3,620	3,589	499
48歳	7,208	3,614	3,594	6,770	3,425	3,345	438
49歳	6,732	3,411	3,321	6,761	3,386	3,375	-29
<b>50～54歳</b>	<b>32,469</b>	<b>16,012</b>	<b>16,457</b>	<b>32,487</b>	<b>15,924</b>	<b>16,563</b>	<b>-18</b>
50歳	6,758	3,370	3,388	6,600	3,253	3,347	158
51歳	6,590	3,255	3,335	6,965	3,367	3,598	-375
52歳	6,957	3,372	3,585	5,396	2,632	2,764	1,561
53歳	5,369	2,616	2,753	6,819	3,402	3,417	-1,450
54歳	6,795	3,399	3,396	6,707	3,270	3,437	88
<b>55～59歳</b>	<b>33,925</b>	<b>16,427</b>	<b>17,498</b>	<b>34,871</b>	<b>16,957</b>	<b>17,914</b>	<b>-946</b>
55歳	6,686	3,256	3,430	6,667	3,265	3,402	19
56歳	6,649	3,261	3,388	6,880	3,268	3,612	-231
57歳	6,846	3,244	3,602	6,720	3,292	3,428	126
58歳	6,688	3,269	3,419	7,083	3,414	3,669	-395
59歳	7,056	3,397	3,659	7,521	3,718	3,803	-465
<b>60～64歳</b>	<b>38,139</b>	<b>18,642</b>	<b>19,497</b>	<b>38,911</b>	<b>19,127</b>	<b>19,784</b>	<b>-772</b>
60歳	7,500	3,712	3,788	7,231	3,534	3,697	269
61歳	7,206	3,516	3,690	7,627	3,738	3,889	-421
62歳	7,595	3,716	3,879	7,852	3,830	4,022	-257
63歳	7,807	3,786	4,021	8,084	3,947	4,137	-277
64歳	8,031	3,912	4,119	8,117	4,078	4,039	-86
<b>65～69歳</b>	<b>43,253</b>	<b>21,060</b>	<b>22,193</b>	<b>45,831</b>	<b>22,289</b>	<b>23,542</b>	<b>-2,578</b>
65歳	8,072	4,048	4,024	8,518	4,167	4,351	-446
66歳	8,460	4,122	4,338	8,795	4,290	4,505	-335
67歳	8,707	4,232	4,475	8,939	4,392	4,547	-232
68歳	8,838	4,323	4,515	9,284	4,401	4,883	-446
69歳	9,176	4,335	4,841	10,295	5,039	5,256	-1,119

第2表 各歳別、男女別推計人口（続き）

（人）

	令和元年10月1日現在			平成30年10月1日現在			増減
	総数①	男	女	総数②	男	女	①-②
<b>70～74歳</b>	<b>40,151</b>	<b>19,166</b>	<b>20,985</b>	<b>37,231</b>	<b>17,660</b>	<b>19,571</b>	<b>2,920</b>
70歳	10,170	4,954	5,216	10,286	5,022	5,264	-116
71歳	10,152	4,932	5,220	9,069	4,369	4,700	1,083
72歳	8,980	4,306	4,674	5,183	2,391	2,792	3,797
73歳	5,082	2,330	2,752	5,884	2,732	3,152	-802
74歳	5,767	2,644	3,123	6,809	3,146	3,663	-1,042
<b>75～79歳</b>	<b>30,995</b>	<b>13,579</b>	<b>17,416</b>	<b>29,893</b>	<b>12,913</b>	<b>16,980</b>	<b>1,102</b>
75歳	6,687	3,068	3,619	6,377	2,873	3,504	310
76歳	6,274	2,796	3,478	6,363	2,781	3,582	-89
77歳	6,192	2,670	3,522	6,571	2,883	3,688	-379
78歳	6,395	2,780	3,615	5,582	2,344	3,238	813
79歳	5,447	2,265	3,182	5,000	2,032	2,968	447
<b>80～84歳</b>	<b>25,940</b>	<b>10,015</b>	<b>15,925</b>	<b>27,028</b>	<b>10,428</b>	<b>16,600</b>	<b>-1,088</b>
80歳	4,870	1,963	2,907	5,452	2,220	3,232	-582
81歳	5,254	2,096	3,158	5,637	2,236	3,401	-383
82歳	5,405	2,116	3,289	5,775	2,259	3,516	-370
83歳	5,506	2,113	3,393	5,152	1,861	3,291	354
84歳	4,905	1,727	3,178	5,012	1,852	3,160	-107
<b>85～89歳</b>	<b>20,450</b>	<b>6,812</b>	<b>13,638</b>	<b>20,517</b>	<b>6,747</b>	<b>13,770</b>	<b>-67</b>
85歳	4,733	1,704	3,029	4,706	1,729	2,977	27
86歳	4,391	1,572	2,819	4,519	1,539	2,980	-128
87歳	4,204	1,391	2,813	4,140	1,288	2,852	64
88歳	3,787	1,151	2,636	3,658	1,132	2,526	129
89歳	3,335	994	2,341	3,494	1,059	2,435	-159
<b>90～94歳</b>	<b>11,607</b>	<b>3,008</b>	<b>8,599</b>	<b>11,156</b>	<b>2,819</b>	<b>8,337</b>	<b>451</b>
90歳	3,152	921	2,231	2,889	797	2,092	263
91歳	2,559	682	1,877	2,686	693	1,993	-127
92歳	2,318	574	1,744	2,276	561	1,715	42
93歳	1,980	468	1,512	1,878	437	1,441	102
94歳	1,598	363	1,235	1,427	331	1,096	171
<b>95歳以上</b>	<b>4,103</b>	<b>706</b>	<b>3,397</b>	<b>3,733</b>	<b>589</b>	<b>3,144</b>	<b>370</b>
<b>年齢不詳</b>	<b>4,363</b>	<b>2,495</b>	<b>1,868</b>	<b>4,363</b>	<b>2,495</b>	<b>1,868</b>	<b>0</b>

第3表 人口動態の推移

年次	実数(人)						
	人口増減	自然動態			社会動態		
		自然増減	出生	死亡	社会増減	県外転入	県外転出
昭和50年	2,704	3,884	8,735	4,851	-1,180	17,373	18,553
51	4,316	3,768	8,729	4,961	548	17,313	16,765
52	4,465	3,753	8,525	4,772	712	17,309	16,597
53	3,447	3,599	8,426	4,827	-152	16,555	16,707
54	4,838	3,581	8,212	4,631	1,257	17,296	16,039
55	3,803	3,380	8,385	5,005	423	16,303	15,880
56	2,671	3,093	7,998	4,905	-422	15,842	16,264
57	2,664	3,245	7,978	4,733	-581	15,289	15,870
58	1,691	3,252	8,196	4,944	-1,561	14,735	16,296
59	1,799	2,936	8,002	5,066	-1,137	14,183	15,320
60	1,652	2,833	7,640	4,807	-1,181	14,101	15,282
61	375	2,370	7,367	4,997	-1,995	13,012	15,007
62	465	2,280	7,098	4,818	-1,815	13,227	15,042
63	505	1,789	6,787	4,998	-1,284	13,073	14,357
平成元	-4	1,456	6,555	5,099	-1,460	13,385	14,845
2	226	1,209	6,393	5,184	-983	14,035	15,018
3	-464	924	6,259	5,335	-1,388	13,954	15,342
4	-750	648	6,103	5,455	-1,181	13,829	15,010
5	-182	527	5,923	5,396	-616	13,800	14,416
6	566	351	5,997	5,646	215	14,119	13,904
7	854	110	5,776	5,666	744	14,339	13,595
8	30	2	5,575	5,573	28	13,826	13,798
9	217	189	5,700	5,511	28	14,079	14,051
10	-70	-94	5,566	5,660	24	14,352	14,328
11	-423	-337	5,506	5,843	-86	14,176	14,262
12	-247	-332	5,543	5,875	85	14,099	14,014
13	-192	-165	5,651	5,816	-27	14,483	14,510
14	-640	-384	5,394	5,778	-256	14,372	14,628
15	-1,384	-690	5,458	6,148	-694	13,859	14,553
16	-1,215	-787	5,375	6,162	-428	13,667	14,095
17	-2,587	-1,105	5,077	6,182	-1,482	12,880	14,362
18	-3,025	-1,189	5,168	6,357	-1,836	12,444	14,280
19	-4,157	-1,383	5,053	6,436	-2,774	11,859	14,633
20	-4,915	-1,775	5,031	6,806	-3,140	11,216	14,356
21	-3,765	-1,629	4,939	6,568	-2,136	11,432	13,568
22	-3,378	-2,095	4,773	6,868	-1,283	10,748	12,031
23	-3,192	-1,981	4,985	6,966	-1,211	10,631	11,842
24	-3,605	-2,232	4,767	6,999	-1,373	10,524	11,897
25	-4,228	-2,428	4,800	7,228	-1,800	10,199	11,999
26	-3,620	-2,589	4,594	7,183	-1,031	10,598	11,629
27	-3,834	-2,538	4,566	7,104	-1,296	10,351	11,647
28	-3,862	-2,862	4,596	7,458	-1,000	10,389	11,389
29	-4,346	-3,195	4,272	7,467	-1,151	10,119	11,270
30	-4,716	-3,031	4,295	7,326	-1,685	9,860	11,545
令和元	-4,854	-3,550	4,065	7,615	-1,304	10,146	11,450
対前年比較	-138	-519	-230	289	381	286	-95

(注)1 自然動態の数値は、昭和63年までは厚生省、県健康対策課の「人口動態統計」、平成元年以降は統計課「県人口移動調査」

2 社会動態の数値は、統計課「県人口移動調査」

(H30. 10. 1~R元. 9. 30)

率 (人口1,000人あたり)(%)							年次
人口増減	自然動態			社会動態			
	自然増減	出生	死亡	社会増減	県外転入	県外転出	
4.7	6.7	15.0	8.3	-2.0	29.9	31.9	50
7.4	6.4	14.9	8.5	0.9	29.5	28.6	51
7.6	6.4	14.4	8.1	1.2	29.3	28.1	52
5.8	6.1	14.2	8.1	-0.3	27.8	28.1	53
8.1	6.0	13.7	7.7	2.1	28.8	26.7	54
6.3	5.6	13.9	8.3	0.7	27.0	26.3	55
4.4	5.1	13.2	8.1	-0.7	26.1	26.8	56
4.4	5.3	13.1	7.8	-1.0	25.1	26.0	57
2.8	5.3	13.4	8.1	-2.6	24.1	26.6	58
2.9	4.8	13.0	8.2	-1.9	23.1	24.9	59
2.7	4.6	12.4	7.8	-1.9	22.9	24.8	60
0.6	3.8	12.0	8.1	-3.2	21.1	24.4	61
0.8	3.7	11.5	7.8	-2.9	21.5	24.4	62
0.8	2.9	11.0	8.1	-2.1	21.2	23.3	63
0.0	2.4	10.6	8.3	-2.4	21.7	24.1	平成元
0.4	2.0	10.4	8.4	-1.6	22.8	24.4	2
-0.8	1.5	10.2	8.7	-2.3	22.7	25.0	3
-1.2	1.0	9.9	8.9	-1.9	22.5	24.5	4
-0.3	0.5	9.7	8.8	-1.0	22.5	23.5	5
0.9	0.6	9.8	9.2	0.4	23.0	22.6	6
1.4	0.2	9.4	9.2	1.2	23.3	22.1	7
0.0	0.0	9.1	9.1	0.0	22.5	22.4	8
0.4	0.3	9.3	9.0	0.0	22.9	22.8	9
-0.1	-0.2	9.0	9.2	0.0	23.3	23.3	10
-0.7	-0.5	9.0	9.5	-0.1	23.1	23.2	11
-0.4	-0.5	9.0	9.6	0.1	23.0	22.9	12
-0.3	-0.3	9.2	9.5	0.0	23.6	23.7	13
-1.0	-0.6	8.8	9.4	-0.4	23.5	23.9	14
-2.3	-1.1	8.9	10.1	-1.1	22.7	23.8	15
-2.0	-1.3	8.8	10.1	-0.7	22.4	23.1	16
-4.3	-1.8	8.4	10.2	-2.4	21.2	23.7	17
-5.0	-2.0	8.6	10.5	-3.0	20.6	23.6	18
-6.9	-2.3	8.4	10.7	-4.6	19.8	24.4	19
-8.3	-3.0	8.5	11.4	-5.3	18.9	24.1	20
-6.4	-2.8	8.4	11.1	-3.6	19.3	23.0	21
-5.7	-3.6	8.1	11.7	-2.2	18.3	20.4	22
-5.4	-3.4	8.5	11.9	-2.1	18.1	20.2	23
-6.2	-3.8	8.2	12.0	-2.4	18.0	20.4	24
-7.3	-4.2	8.3	12.5	-3.1	17.6	20.7	25
-6.3	-4.5	8.0	12.5	-1.8	18.4	20.2	26
-6.7	-4.4	8.0	12.4	-2.3	18.1	20.3	27
-6.8	-5.0	8.1	13.1	-1.8	18.2	20.0	28
-7.7	-5.7	7.6	13.2	-2.0	17.9	19.9	29
-8.4	-5.4	7.7	13.1	-3.0	17.6	20.6	30
-8.7	-6.4	7.3	13.7	-2.3	18.3	20.6	令和元
-0.3	-1.0	-0.4	0.6	0.7	0.7	0.0	対前年比較

第4表 月別自然動態

(H30. 10. 1～R元. 9. 30)

月次		自然増減			出生			死亡		
		総数	男	女	総数	男	女	総数	男	女
実 数 (人)	総数	-3,550	-1,466	-2,084	4,065	2,130	1,935	7,615	3,596	4,019
	10月	-259	-96	-163	384	192	192	643	288	355
	11月	-330	-133	-197	340	189	151	670	322	348
	12月	-332	-137	-195	311	172	139	643	309	334
	1月	-452	-199	-253	330	185	145	782	384	398
	2月	-329	-128	-201	311	148	163	640	276	364
	3月	-360	-171	-189	286	145	141	646	316	330
	4月	-275	-126	-149	328	168	160	603	294	309
	5月	-258	-108	-150	365	184	181	623	292	331
	6月	-212	-93	-119	351	192	159	563	285	278
	7月	-222	-81	-141	362	184	178	584	265	319
	8月	-292	-117	-175	350	191	159	642	308	334
	9月	-229	-77	-152	347	180	167	576	257	319
割 合 (%)	総数	-	-	-	100.0	100.0	100.0	100.0	100.0	100.0
	10月	-	-	-	9.4	9.0	9.9	8.4	8.0	8.8
	11月	-	-	-	8.4	8.9	7.8	8.8	9.0	8.7
	12月	-	-	-	7.7	8.1	7.2	8.4	8.6	8.3
	1月	-	-	-	8.1	8.7	7.5	10.3	10.7	9.9
	2月	-	-	-	7.7	6.9	8.4	8.4	7.7	9.1
	3月	-	-	-	7.0	6.8	7.3	8.5	8.8	8.2
	4月	-	-	-	8.1	7.9	8.3	7.9	8.2	7.7
	5月	-	-	-	9.0	8.6	9.4	8.2	8.1	8.2
	6月	-	-	-	8.6	9.0	8.2	7.4	7.9	6.9
	7月	-	-	-	8.9	8.6	9.2	7.7	7.4	7.9
	8月	-	-	-	8.6	9.0	8.2	8.4	8.6	8.3
	9月	-	-	-	8.5	8.5	8.6	7.6	7.1	7.9



第5表 県外地域別、年齢5歳階級別、男女別転入・転出者数

住所地	合計									0～4歳									
	転入			転出			社会増減			転入			転出			社会増減			
	総数	男	女	総数	男	女	総数	男	女	総数	男	女	総数	男	女	総数	男	女	
北海道	111	68	43	109	62	47	2	6	-4	10	4	6	9	2	7	1	2	-1	
青森県	17	9	8	29	17	12	-12	-8	-4	3	2	1	6	4	2	-3	-2	-1	
岩手県	16	6	10	16	11	5	0	-5	5	0	0	0	1	1	0	-1	-1	0	
宮城県	43	28	15	34	22	12	9	6	3	4	2	2	5	3	2	-1	-1	0	
秋田県	8	5	3	9	4	5	-1	1	-2	0	0	0	0	0	0	0	0	0	
山形県	11	6	5	22	7	15	-11	-1	-10	0	0	0	1	0	1	-1	0	-1	
福島県	44	22	22	40	16	24	4	6	-2	3	2	1	0	0	0	3	2	1	
茨城県	39	19	20	91	40	51	-52	-21	-31	3	2	1	0	0	0	3	2	1	
栃木県	40	18	22	41	22	19	-1	-4	3	5	3	2	3	0	3	2	3	-1	
群馬県	17	12	5	33	24	9	-16	-12	-4	0	0	0	2	2	0	-2	-2	0	
埼玉県	196	117	79	294	163	131	-98	-46	-52	14	10	4	27	16	11	-13	-6	-7	
千葉県	194	110	84	251	142	109	-57	-32	-25	15	8	7	14	5	9	1	3	-2	
東京都	603	350	253	1,020	573	447	-417	-223	-194	38	20	18	33	11	22	5	9	-4	
神奈川県	241	140	101	410	228	182	-169	-88	-81	17	7	10	15	7	8	2	0	2	
新潟県	21	11	10	36	19	17	-15	-8	-7	1	0	1	2	1	1	-1	-1	0	
富山県	11	3	8	25	15	10	-14	-12	-2	1	0	1	1	0	1	0	0	0	
石川県	48	33	15	42	27	15	6	6	0	0	0	0	5	3	2	-5	-3	-2	
福井県	24	10	14	45	31	14	-21	-21	0	2	0	0	2	4	3	1	-2	-3	1
山梨県	31	20	11	26	17	9	5	3	2	0	0	0	0	0	0	0	0	0	
長野県	40	18	22	49	27	22	-9	-9	0	3	3	0	2	2	0	1	1	0	
岐阜県	60	35	25	55	33	22	5	2	3	5	2	3	4	3	1	1	-1	2	
静岡県	121	76	45	121	76	45	0	0	0	15	5	10	4	2	2	11	3	8	
愛知県	251	153	98	325	217	108	-74	-64	-10	12	6	6	18	8	10	-6	-2	-4	
三重県	71	48	23	67	45	22	4	3	1	6	4	2	4	2	2	2	2	0	
滋賀県	135	64	71	110	62	48	25	2	23	10	7	3	7	7	0	3	0	3	
京都府	278	141	137	376	185	191	-98	-44	-54	17	9	8	11	5	6	6	4	2	
大阪府	893	441	452	1,227	603	624	-334	-162	-172	67	23	44	47	19	28	20	4	16	
兵庫県	849	433	416	929	439	490	-80	-6	-74	60	24	36	45	18	27	15	6	9	
奈良県	77	39	38	92	42	50	-15	-3	-12	1	1	0	1	0	1	0	1	-1	
和歌山県	35	16	19	40	25	15	-5	-9	4	3	1	2	3	2	1	0	-1	1	
島根県	1,374	733	641	1,339	721	618	35	12	23	108	43	65	96	51	45	12	-8	20	
岡山県	900	516	384	963	537	426	-63	-21	-42	46	19	27	77	45	32	-31	-26	-5	
広島県	743	454	289	870	533	337	-127	-79	-48	37	18	19	58	28	30	-21	-10	-11	
山口県	229	152	77	262	166	96	-33	-14	-19	8	2	6	12	6	6	-4	-4	0	
徳島県	73	39	34	68	29	39	5	10	-5	11	5	6	6	2	4	5	3	2	
香川県	101	53	48	126	67	59	-25	-14	-11	8	3	5	11	5	6	-3	-2	-1	
愛媛県	121	71	50	104	68	36	17	3	14	5	0	5	4	0	4	1	0	1	
高知県	69	26	43	66	43	23	3	-17	20	4	3	1	6	5	1	-2	-2	0	
福岡県	309	168	141	314	183	131	-5	-15	10	18	9	9	14	10	4	4	-1	5	
佐賀県	26	16	10	31	17	14	-5	-1	-4	1	1	0	2	2	0	-1	-1	0	
長崎県	60	35	25	60	27	33	0	8	-8	3	1	2	5	3	2	-2	-2	0	
熊本県	66	42	24	47	27	20	19	15	4	5	4	1	4	2	2	1	2	-1	
大分県	50	27	23	37	19	18	13	8	5	5	2	3	3	1	2	2	1	1	
宮崎県	34	19	15	21	11	10	13	8	5	1	1	0	2	1	1	-1	0	-1	
鹿児島県	44	26	18	56	34	22	-12	-8	-4	5	2	3	4	3	1	1	-1	2	
沖縄県	47	28	19	82	44	38	-35	-16	-19	3	0	3	9	5	4	-6	-5	-1	
外国	1,349	549	800	967	385	582	382	164	218	53	22	31	49	25	24	4	-3	7	
不詳	26	23	3	73	32	41	-47	-9	-38	0	0	0	1	0	1	-1	0	-1	
計	10,146	5,428	4,718	11,450	6,137	5,313	-1,304	-709	-595	636	280	356	637	320	317	-1	-40	39	

第5表 県外地域別、年齢5歳階級別、男女別転入・転出者数(続き)

住所地	5～9歳									10～14歳								
	転入			転出			社会増減			転入			転出			社会増減		
	総数	男	女	総数	男	女	総数	男	女	総数	男	女	総数	男	女	総数	男	女
北海道	1	0	1	7	4	3	-6	-4	-2	2	1	1	2	1	1	0	0	0
青森県	1	0	1	2	2	0	-1	-2	1	0	0	0	1	1	0	-1	-1	0
岩手県	1	0	1	0	0	0	1	0	1	1	1	0	0	0	0	1	1	0
宮城県	1	0	1	2	2	0	-1	-2	1	2	2	0	1	0	1	1	2	-1
秋田県	0	0	0	0	0	0	0	0	0	0	0	0	0	0	0	0	0	0
山形県	0	0	0	0	0	0	0	0	0	0	0	0	0	0	0	0	0	0
福島県	5	2	3	2	0	2	3	2	1	1	1	0	1	1	0	0	0	0
茨城県	1	1	0	2	1	1	-1	0	-1	0	0	0	2	2	0	-2	-2	0
栃木県	1	1	0	2	1	1	-1	0	-1	1	1	0	3	3	0	-2	-2	0
群馬県	0	0	0	0	0	0	0	0	0	2	1	1	2	1	1	0	0	0
埼玉県	5	4	1	8	1	7	-3	3	-6	2	1	1	8	4	4	-6	-3	-3
千葉県	2	0	2	8	4	4	-6	-4	-2	7	5	2	11	4	7	-4	1	-5
東京都	17	6	11	18	7	11	-1	-1	0	4	3	1	8	3	5	-4	0	-4
神奈川県	9	3	6	16	6	10	-7	-3	-4	3	2	1	8	5	3	-5	-3	-2
新潟県	0	0	0	1	1	0	-1	-1	0	0	0	0	1	0	1	-1	0	-1
富山県	1	0	1	1	0	1	0	0	0	0	0	0	0	0	0	0	0	0
石川県	2	1	1	2	0	2	0	1	-1	1	1	0	2	2	0	-1	-1	0
福井県	2	0	2	0	0	0	2	0	2	0	0	0	0	0	0	0	0	0
山梨県	0	0	0	0	0	0	0	0	0	0	0	0	0	0	0	0	0	0
長野県	4	0	4	5	3	2	-1	-3	2	0	0	0	1	1	0	-1	-1	0
岐阜県	2	2	0	3	2	1	-1	0	-1	2	2	0	0	0	0	2	2	0
静岡県	2	1	1	6	3	3	-4	-2	-2	0	0	0	2	1	1	-2	-1	-1
愛知県	18	12	6	6	3	3	12	9	3	9	5	4	2	2	0	7	3	4
三重県	2	2	0	1	1	0	1	1	0	2	1	1	2	2	0	0	-1	1
滋賀県	3	1	2	5	1	4	-2	0	-2	1	1	0	0	0	0	1	1	0
京都府	10	9	1	7	2	5	3	7	-4	5	2	3	6	2	4	-1	0	-1
大阪府	32	16	16	17	11	6	15	5	10	13	6	7	10	5	5	3	1	2
兵庫県	29	14	15	15	9	6	14	5	9	18	10	8	8	6	2	10	4	6
奈良県	2	1	1	8	4	4	-6	-3	-3	5	3	2	5	3	2	0	0	0
和歌山県	1	0	1	0	0	0	1	0	1	1	0	1	0	0	0	1	0	1
島根県	35	20	15	37	16	21	-2	4	-6	20	8	12	17	4	13	3	4	-1
岡山県	27	16	11	33	14	19	-6	2	-8	5	4	1	12	5	7	-7	-1	-6
広島県	27	14	13	37	21	16	-10	-7	-3	6	3	3	18	8	10	-12	-5	-7
山口県	2	0	2	15	8	7	-13	-8	-5	6	2	4	8	4	4	-2	-2	0
徳島県	2	1	1	3	1	2	-1	0	-1	1	1	0	1	0	1	0	1	-1
香川県	4	1	3	4	3	1	0	-2	2	3	2	1	4	2	2	-1	0	-1
愛媛県	0	0	0	3	2	1	-3	-2	-1	0	0	0	4	1	3	-4	-1	-3
高知県	2	1	1	2	2	0	0	-1	1	0	0	0	2	1	1	-2	-1	-1
福岡県	10	8	2	16	7	9	-6	1	-7	2	1	1	5	1	4	-3	0	-3
佐賀県	0	0	0	1	0	1	-1	0	-1	0	0	0	2	0	2	-2	0	-2
長崎県	3	1	2	5	1	4	-2	0	-2	1	0	1	0	0	0	1	0	1
熊本県	6	3	3	0	0	0	6	3	3	5	3	2	0	0	0	5	3	2
大分県	4	1	3	3	1	2	1	0	1	0	0	0	0	0	0	0	0	0
宮崎県	0	0	0	0	0	0	0	0	0	1	1	0	0	0	0	1	1	0
鹿児島県	2	2	0	3	3	0	-1	-1	0	0	0	0	1	0	1	-1	0	-1
沖縄県	0	0	0	9	4	5	-9	-4	-5	0	0	0	0	0	0	0	0	0
外国	51	27	24	41	18	23	10	9	1	27	13	14	23	11	12	4	2	2
不詳	0	0	0	0	0	0	0	0	0	0	0	0	0	0	0	0	0	0
計	329	171	158	356	169	187	-27	2	-29	159	87	72	183	86	97	-24	1	-25

第5表 県外地域別、年齢5歳階級別、男女別転入・転出者数(続き)

住所地	15～19歳									20～24歳								
	転入			転出			社会増減			転入			転出			社会増減		
	総数	男	女	総数	男	女	総数	男	女	総数	男	女	総数	男	女	総数	男	女
北海道	2	1	1	3	1	2	-1	0	-1	16	12	4	17	8	9	-1	4	-5
青森県	1	0	1	1	0	1	0	0	0	3	2	1	2	1	1	1	1	0
岩手県	1	0	1	0	0	0	1	0	1	2	0	2	3	2	1	-1	-2	1
宮城県	4	1	3	2	2	0	2	-1	3	3	3	0	6	4	2	-3	-1	-2
秋田県	0	0	0	2	0	2	-2	0	-2	2	1	1	4	2	2	-2	-1	-1
山形県	1	1	0	2	0	2	-1	1	-2	1	1	0	6	2	4	-5	-1	-4
福島県	3	1	2	0	0	0	3	1	2	7	3	4	13	6	7	-6	-3	-3
茨城県	3	2	1	4	4	0	-1	-2	1	10	3	7	21	13	8	-11	-10	-1
栃木県	4	1	3	1	0	1	3	1	2	5	0	5	4	4	0	1	-4	5
群馬県	2	1	1	4	3	1	-2	-2	0	2	1	1	10	7	3	-8	-6	-2
埼玉県	16	7	9	18	9	9	-2	-2	0	31	22	9	69	43	26	-38	-21	-17
千葉県	5	1	4	22	13	9	-17	-12	-5	36	19	17	70	42	28	-34	-23	-11
東京都	16	6	10	76	37	39	-60	-31	-29	113	71	42	354	211	143	-241	-140	-101
神奈川県	13	10	3	55	30	25	-42	-20	-22	28	17	11	127	73	54	-99	-56	-43
新潟県	0	0	0	2	0	2	-2	0	-2	6	3	3	7	6	1	-1	-3	2
富山県	1	0	1	1	0	1	0	0	0	2	1	1	6	3	3	-4	-2	-2
石川県	1	1	0	2	2	0	-1	-1	0	10	7	3	7	6	1	3	1	2
福井県	2	0	2	3	2	1	-1	-2	1	5	2	3	13	7	6	-8	-5	-3
山梨県	3	2	1	5	4	1	-2	-2	0	20	15	5	7	6	1	13	9	4
長野県	2	1	1	6	3	3	-4	-2	-2	7	2	5	10	4	6	-3	-2	-1
岐阜県	6	1	5	2	1	1	4	0	4	8	3	5	11	7	4	-3	-4	1
静岡県	7	4	3	12	5	7	-5	-1	-4	30	26	4	31	22	9	-1	4	-5
愛知県	17	13	4	32	24	8	-15	-11	-4	36	23	13	103	70	33	-67	-47	-20
三重県	6	5	1	5	4	1	1	1	0	13	8	5	10	5	5	3	3	0
滋賀県	22	7	15	16	7	9	6	0	6	27	11	16	27	13	14	0	-2	2
京都府	17	5	12	70	33	37	-53	-28	-25	75	40	35	131	71	60	-56	-31	-25
大阪府	48	23	25	172	87	85	-124	-64	-60	156	85	71	447	199	248	-291	-114	-177
兵庫県	84	49	35	124	61	63	-40	-12	-28	180	96	84	298	120	178	-118	-24	-94
奈良県	5	2	3	14	6	8	-9	-4	-5	15	7	8	19	8	11	-4	-1	-3
和歌山県	5	1	4	3	1	2	2	0	2	7	4	3	5	5	0	2	-1	3
島根県	65	38	27	88	47	41	-23	-9	-14	234	120	114	234	129	105	0	-9	9
岡山県	85	50	35	93	54	39	-8	-4	-4	240	135	105	241	129	112	-1	6	-7
広島県	47	36	11	71	48	23	-24	-12	-12	129	72	57	184	123	61	-55	-51	-4
山口県	28	19	9	35	27	8	-7	-8	1	55	42	13	40	32	8	15	10	5
徳島県	1	0	1	7	4	3	-6	-4	-2	11	7	4	18	7	11	-7	0	-7
香川県	6	2	4	6	1	5	0	1	-1	22	14	8	20	11	9	2	3	-1
愛媛県	34	28	6	25	24	1	9	4	5	31	15	16	18	9	9	13	6	7
高知県	13	0	13	5	2	3	8	-2	10	10	4	6	8	5	3	2	-1	3
福岡県	29	19	10	28	11	17	1	8	-7	57	31	26	76	44	32	-19	-13	-6
佐賀県	3	1	2	2	1	1	1	0	1	4	1	3	5	3	2	-1	-2	1
長崎県	7	4	3	3	2	1	4	2	2	8	2	6	8	4	4	0	-2	2
熊本県	2	2	0	3	0	3	-1	2	-3	14	9	5	13	7	6	1	2	-1
大分県	5	2	3	8	5	3	-3	-3	0	9	7	2	7	3	4	2	4	-2
宮崎県	2	1	1	1	0	1	1	1	0	6	2	4	3	1	2	3	1	2
鹿児島県	6	3	3	4	0	4	2	3	-1	8	5	3	3	2	1	5	3	2
沖縄県	5	1	4	3	1	2	2	0	2	5	4	1	11	6	5	-6	-2	-4
外国	166	70	96	21	8	13	145	62	83	397	176	221	222	106	116	175	70	105
不詳	1	1	0	2	0	2	-1	1	-2	1	0	1	28	13	15	-27	-13	-14
計	802	423	379	1,064	574	490	-262	-151	-111	2,097	1,134	963	2,977	1,604	1,373	-880	-470	-410

第5表 県外地域別、年齢5歳階級別、男女別転入・転出者数(続き)

住所地	25～29歳									30～34歳								
	転入			転出			社会増減			転入			転出			社会増減		
	総数	男	女	総数	男	女	総数	男	女	総数	男	女	総数	男	女	総数	男	女
北海道	15	9	6	10	3	7	5	6	-1	13	7	6	24	17	7	-11	-10	-1
青森県	3	2	1	7	4	3	-4	-2	-2	0	0	0	3	2	1	-3	-2	-1
岩手県	3	1	2	2	1	1	1	0	1	4	2	2	3	2	1	1	0	1
宮城県	4	4	0	3	1	2	1	3	-2	6	3	3	2	1	1	4	2	2
秋田県	0	0	0	0	0	0	0	0	0	1	1	0	1	1	0	0	0	0
山形県	2	1	1	9	3	6	-7	-2	-5	0	0	0	2	1	1	-2	-1	-1
福島県	8	5	3	9	2	7	-1	3	-4	2	1	1	2	2	0	0	-1	1
茨城県	7	2	5	16	8	8	-9	-6	-3	2	1	1	12	3	9	-10	-2	-8
栃木県	9	4	5	6	5	1	3	-1	4	7	4	3	7	3	4	0	1	-1
群馬県	3	3	0	5	5	0	-2	-2	0	0	0	3	2	1	-3	-2	-1	
埼玉県	35	22	13	50	23	27	-15	-1	-14	23	14	9	39	22	17	-16	-8	-8
千葉県	39	24	15	32	16	16	7	8	-1	29	16	13	22	13	9	7	3	4
東京都	103	59	44	175	109	66	-72	-50	-22	89	48	41	125	65	60	-36	-17	-19
神奈川県	37	21	16	58	33	25	-21	-12	-9	30	18	12	29	15	14	1	3	-2
新潟県	3	2	1	6	4	2	-3	-2	-1	1	1	0	3	1	2	-2	0	-2
富山県	2	0	2	4	1	3	-2	-1	-1	1	0	1	0	0	0	1	0	1
石川県	3	2	1	6	2	4	-3	0	-3	7	4	3	4	2	2	3	2	1
福井県	1	1	0	9	7	2	-8	-6	-2	4	2	2	4	2	2	0	0	0
山梨県	4	1	3	5	2	3	-1	-1	0	0	0	0	1	0	1	-1	0	-1
長野県	4	2	2	6	4	2	-2	-2	0	4	3	1	5	2	3	-1	1	-2
岐阜県	5	3	2	5	2	3	0	1	-1	9	6	3	5	4	1	4	2	2
静岡県	23	15	8	17	14	3	6	1	5	15	8	7	13	6	7	2	2	0
愛知県	40	24	16	54	41	13	-14	-17	3	31	17	14	31	21	10	0	-4	4
三重県	10	5	5	13	8	5	-3	-3	0	10	6	4	7	4	3	3	2	1
滋賀県	29	12	17	23	13	10	6	-1	7	12	5	7	11	8	3	1	-3	4
京都府	49	20	29	42	23	19	7	-3	10	29	18	11	22	10	12	7	8	-1
大阪府	158	70	88	183	112	71	-25	-42	17	125	60	65	92	42	50	33	18	15
兵庫県	122	55	67	150	74	76	-28	-19	-9	89	41	48	70	29	41	19	12	7
奈良県	6	3	3	10	5	5	-4	-2	-2	9	4	5	8	3	5	1	1	0
和歌山県	6	4	2	7	4	3	-1	0	-1	4	2	2	6	3	3	-2	-1	-1
島根県	259	126	133	227	115	112	32	11	21	197	102	95	177	100	77	20	2	18
岡山県	137	79	58	144	76	68	-7	3	-10	84	41	43	93	52	41	-9	-11	2
広島県	141	89	52	126	74	52	15	15	0	81	43	38	64	37	27	17	6	11
山口県	35	29	6	41	26	15	-6	3	-9	26	14	12	30	15	15	-4	-1	-3
徳島県	15	6	9	7	2	5	8	4	4	6	4	2	6	5	1	0	-1	1
香川県	16	7	9	14	11	3	2	-4	6	12	4	8	22	11	11	-10	-7	-3
愛媛県	18	8	10	14	9	5	4	-1	5	16	9	7	9	5	4	7	4	3
高知県	17	5	12	10	6	4	7	-1	8	8	4	4	6	2	4	2	2	0
福岡県	66	32	34	44	29	15	22	3	19	49	27	22	32	12	20	17	15	2
佐賀県	3	2	1	3	3	0	0	-1	1	4	3	1	1	0	1	3	3	0
長崎県	7	5	2	7	2	5	0	3	-3	8	3	5	10	1	9	-2	2	-4
熊本県	16	11	5	9	5	4	7	6	1	5	3	2	4	2	2	1	1	0
大分県	10	4	6	4	2	2	6	2	4	7	5	2	6	3	3	1	2	-1
宮崎県	2	2	0	4	1	3	-2	1	-3	3	1	2	3	2	1	0	-1	1
鹿児島県	6	4	2	5	2	3	1	2	-1	4	2	2	7	5	2	-3	-3	0
沖縄県	10	7	3	11	5	6	-1	2	-3	2	2	0	14	7	7	-12	-5	-7
外国	221	90	131	209	76	133	12	14	-2	151	52	99	146	49	97	5	3	2
不詳	2	1	1	7	4	3	-5	-3	-2	2	2	0	15	5	10	-13	-3	-10
計	1,714	883	831	1,808	977	831	-94	-94	0	1,221	613	608	1,201	599	602	20	14	6

第5表 県外地域別、年齢5歳階級別、男女別転入・転出者数(続き)

住所地	35～39歳									40～44歳								
	転入			転出			社会増減			転入			転出			社会増減		
	総数	男	女	総数	男	女	総数	男	女	総数	男	女	総数	男	女	総数	男	女
北海道	17	9	8	10	4	6	7	5	2	5	4	1	8	6	2	-3	-2	-1
青森県	3	0	3	4	1	3	-1	-1	0	2	2	0	3	2	1	-1	0	-1
岩手県	1	1	0	2	2	0	-1	-1	0	1	1	0	1	1	0	0	0	0
宮城県	5	4	1	7	5	2	-2	-1	-1	4	2	2	1	0	1	3	2	1
秋田県	1	0	1	0	0	0	1	0	1	1	1	0	0	0	0	1	1	0
山形県	0	0	0	2	1	1	-2	-1	-1	1	1	0	0	0	0	1	1	0
福島県	5	1	4	5	2	3	0	-1	1	2	0	2	3	1	2	-1	-1	0
茨城県	1	1	0	11	1	10	-10	0	-10	3	2	1	15	4	11	-12	-2	-10
栃木県	5	2	3	4	2	2	1	0	1	0	0	0	2	2	0	-2	-2	0
群馬県	0	0	0	3	3	0	-3	-3	0	2	1	1	2	0	2	0	1	-1
埼玉県	21	11	10	23	18	5	-2	-7	5	17	9	8	24	13	11	-7	-4	-3
千葉県	10	5	5	18	10	8	-8	-5	-3	6	2	4	14	6	8	-8	-4	-4
東京都	47	31	16	70	38	32	-23	-7	-16	51	32	19	41	27	14	10	5	5
神奈川県	18	15	3	23	15	8	-5	0	-5	18	8	10	27	16	11	-9	-8	-1
新潟県	2	1	1	3	1	2	-1	0	-1	1	1	0	6	2	4	-5	-1	-4
富山県	0	0	0	5	4	1	-5	-4	-1	0	0	0	3	3	0	-3	-3	0
石川県	6	3	3	6	4	2	0	-1	1	2	2	0	2	2	0	0	0	0
福井県	2	1	1	3	3	0	-1	-2	1	3	1	2	2	2	0	1	-1	2
山梨県	1	1	0	2	1	1	-1	0	-1	1	1	0	0	0	0	1	1	0
長野県	7	2	5	4	2	2	3	0	3	2	1	1	1	1	0	1	0	1
岐阜県	5	3	2	1	0	1	4	3	1	9	8	1	4	1	3	5	7	-2
静岡県	10	5	5	13	7	6	-3	-2	-1	2	1	1	10	6	4	-8	-5	-3
愛知県	20	11	9	26	15	11	-6	-4	-2	21	14	7	12	9	3	9	5	4
三重県	10	6	4	5	5	0	5	1	4	3	3	0	3	2	1	0	1	-1
滋賀県	5	4	1	5	2	3	0	2	-2	8	5	3	0	0	0	8	5	3
京都府	23	13	10	17	6	11	6	7	-1	14	9	5	15	8	7	-1	1	-2
大阪府	77	35	42	69	32	37	8	3	5	31	18	13	40	20	20	-9	-2	-7
兵庫県	74	41	33	59	36	23	15	5	10	42	22	20	38	27	11	4	-5	9
奈良県	9	5	4	3	1	2	6	4	2	6	2	4	3	2	1	3	0	3
和歌山県	0	0	0	3	1	2	-3	-1	-2	1	0	1	3	1	2	-2	-1	-1
島根県	126	82	44	129	74	55	-3	8	-11	74	37	37	81	43	38	-7	-6	-1
岡山県	66	37	29	80	45	35	-14	-8	-6	59	35	24	49	32	17	10	3	7
広島県	69	40	29	73	44	29	-4	-4	0	42	26	16	69	46	23	-27	-20	-7
山口県	16	11	5	14	9	5	2	2	0	18	10	8	18	10	8	0	0	0
徳島県	6	4	2	5	0	5	1	4	-3	7	3	4	4	3	1	3	0	3
香川県	7	4	3	7	4	3	0	0	0	6	3	3	9	2	7	-3	1	-4
愛媛県	4	1	3	4	2	2	0	-1	1	3	3	0	11	7	4	-8	-4	-4
高知県	4	2	2	8	6	2	-4	-4	0	2	2	0	3	2	1	-1	0	-1
福岡県	26	10	16	26	21	5	0	-11	11	20	8	12	21	13	8	-1	-5	4
佐賀県	3	2	1	2	0	2	1	2	-1	1	1	0	3	2	1	-2	-1	-1
長崎県	7	5	2	8	5	3	-1	0	-1	5	5	0	1	0	1	4	5	-1
熊本県	6	3	3	7	5	2	-1	-2	1	3	2	1	0	0	0	3	2	1
大分県	5	3	2	2	1	1	3	2	1	1	0	1	1	0	1	0	0	0
宮崎県	3	3	0	1	1	0	2	2	0	4	2	2	2	2	0	2	0	2
鹿児島県	5	3	2	13	6	7	-8	-3	-5	0	0	0	1	0	1	-1	0	-1
沖縄県	5	2	3	6	2	4	-1	0	-1	5	4	1	6	6	0	-1	-2	1
外国	94	26	68	97	31	66	-3	-5	2	90	27	63	67	17	50	23	10	13
不詳	1	1	0	9	5	4	-8	-4	-4	2	2	0	4	2	2	-2	0	-2
計	838	450	388	897	483	414	-59	-33	-26	601	323	278	633	351	282	-32	-28	-4

第5表 県外地域別、年齢5歳階級別、男女別転入・転出者数(続き)

住所地	45～49歳									50～54歳								
	転入			転出			社会増減			転入			転出			社会増減		
	総数	男	女	総数	男	女	総数	男	女	総数	男	女	総数	男	女	総数	男	女
北海道	9	6	3	2	1	1	7	5	2	10	8	2	7	7	0	3	1	2
青森県	1	1	0	0	0	0	1	1	0	0	0	0	0	0	0	0	0	0
岩手県	1	0	1	1	1	0	0	-1	1	0	0	0	1	0	1	-1	0	-1
宮城県	5	4	1	0	0	0	5	4	1	1	1	0	3	3	0	-2	-2	0
秋田県	0	0	0	0	0	0	0	0	0	1	1	0	1	1	0	0	0	0
山形県	3	1	2	0	0	0	3	1	2	2	1	1	0	0	0	2	1	1
福島県	1	1	0	2	1	1	-1	0	-1	2	2	0	1	0	1	1	2	-1
茨城県	3	1	2	4	2	2	-1	-1	0	3	2	1	0	0	0	3	2	1
栃木県	0	0	0	3	0	3	-3	0	-3	2	2	0	1	0	1	1	2	-1
群馬県	1	1	0	0	0	0	1	1	0	2	1	1	2	1	1	0	0	0
埼玉県	7	5	2	8	5	3	-1	0	-1	8	5	3	7	4	3	1	1	0
千葉県	17	11	6	16	10	6	1	1	0	7	5	2	10	9	1	-3	-4	1
東京都	33	22	11	46	28	18	-13	-6	-7	23	17	6	24	13	11	-1	4	-5
神奈川県	15	10	5	15	10	5	0	0	0	17	10	7	12	6	6	5	4	1
新潟県	3	1	2	0	0	0	3	1	2	0	0	0	2	2	0	-2	-2	0
富山県	2	1	1	1	1	0	1	0	1	0	0	0	0	0	0	0	0	0
石川県	7	4	3	4	2	2	3	2	1	3	2	1	0	0	0	3	2	1
福井県	1	1	0	2	1	1	-1	0	-1	1	1	0	2	1	1	-1	0	-1
山梨県	0	0	0	3	2	1	-3	-2	-1	0	0	0	1	1	0	-1	-1	0
長野県	2	1	1	3	1	2	-1	0	-1	1	1	0	2	2	0	-1	-1	0
岐阜県	4	1	3	10	7	3	-6	-6	0	4	3	1	5	3	2	-1	0	-1
静岡県	2	2	0	6	3	3	-4	-1	-3	5	3	2	3	3	0	2	0	2
愛知県	21	13	8	17	9	8	4	4	0	10	5	5	9	6	3	1	-1	2
三重県	1	1	0	7	4	3	-6	-3	-3	2	2	0	3	2	1	-1	0	-1
滋賀県	3	3	0	6	4	2	-3	-1	-2	3	2	1	3	3	0	0	-1	1
京都府	11	6	5	18	12	6	-7	-6	-1	7	5	2	11	6	5	-4	-1	-3
大阪府	48	25	23	31	16	15	17	9	8	27	16	11	23	14	9	4	2	2
兵庫県	40	23	17	27	12	15	13	11	2	25	13	12	30	21	9	-5	-8	3
奈良県	2	0	2	3	1	2	-1	-1	0	6	5	1	4	3	1	2	2	0
和歌山県	2	1	1	3	3	0	-1	-2	1	1	1	0	1	0	1	0	1	-1
島根県	85	56	29	75	50	25	10	6	4	55	34	21	42	25	17	13	9	4
岡山県	49	37	12	52	32	20	-3	5	-8	28	22	6	34	24	10	-6	-2	-4
広島県	40	23	17	60	38	22	-20	-15	-5	56	42	14	44	28	16	12	14	-2
山口県	14	9	5	20	13	7	-6	-4	-2	5	2	3	15	8	7	-10	-6	-4
徳島県	4	4	0	1	1	0	3	3	0	3	1	2	2	0	2	1	1	0
香川県	5	4	1	10	6	4	-5	-2	-3	4	3	1	8	6	2	-4	-3	-1
愛媛県	4	4	0	4	3	1	0	1	-1	2	1	1	2	2	0	0	-1	1
高知県	3	2	1	4	3	1	-1	-1	0	1	1	0	6	6	0	-5	-5	0
福岡県	10	8	2	14	11	3	-4	-3	-1	7	6	1	15	11	4	-8	-5	-3
佐賀県	2	2	0	4	2	2	-2	0	-2	2	1	1	3	1	2	-1	0	-1
長崎県	3	2	1	2	2	0	1	0	1	6	5	1	1	1	0	5	4	1
熊本県	0	0	0	3	2	1	-3	-2	-1	2	2	0	1	1	0	1	1	0
大分県	1	1	0	2	2	0	-1	-1	0	0	0	0	1	1	0	-1	-1	0
宮崎県	2	1	1	0	0	0	2	1	1	3	3	0	2	1	1	1	2	-1
鹿児島県	3	2	1	1	1	0	2	1	1	1	1	0	4	4	0	-3	-3	0
沖縄県	6	4	2	2	1	1	4	3	1	4	3	1	3	3	0	1	0	1
外国	43	12	31	37	13	24	6	-1	7	19	14	5	21	13	8	-2	1	-3
不詳	6	6	0	4	2	2	2	4	-2	1	1	0	0	0	0	1	1	0
計	525	323	202	533	318	215	-8	5	-13	372	256	116	372	246	126	0	10	-10

第5表 県外地域別、年齢5歳階級別、男女別転入・転出者数(続き)

住所地	55～59歳									60～64歳								
	転入			転出			社会増減			転入			転出			社会増減		
	総数	男	女	総数	男	女	総数	男	女	総数	男	女	総数	男	女	総数	男	女
北海道	8	5	3	3	3	0	5	2	3	2	1	1	2	2	0	0	-1	1
青森県	0	0	0	0	0	0	0	0	0	0	0	0	0	0	0	0	0	0
岩手県	0	0	0	0	0	0	0	0	0	0	0	0	0	0	0	0	0	0
宮城県	1	0	1	2	1	1	-1	-1	0	0	0	0	0	0	0	0	0	0
秋田県	0	0	0	0	0	0	0	0	0	1	0	1	0	0	0	1	0	1
山形県	1	0	1	0	0	0	1	0	1	0	0	0	0	0	0	0	0	0
福島県	3	2	1	1	0	1	2	2	0	1	1	0	0	0	0	1	1	0
茨城県	3	2	1	0	0	0	3	2	1	0	0	0	2	2	0	-2	-2	0
栃木県	1	0	1	4	2	2	-3	-2	-1	0	0	0	0	0	0	0	0	0
群馬県	0	0	0	0	0	0	0	0	0	2	2	0	0	0	0	2	2	0
埼玉県	4	1	3	6	4	2	-2	-3	1	5	2	3	2	0	2	3	2	1
千葉県	6	6	0	4	4	0	2	2	0	7	3	4	3	3	0	4	0	4
東京都	13	10	3	16	12	4	-3	-2	-1	23	9	14	10	0	10	13	9	4
神奈川県	3	3	0	11	6	5	-8	-3	-5	7	5	2	3	3	0	4	2	2
新潟県	2	1	1	1	0	1	1	1	0	0	0	0	0	0	0	0	0	0
富山県	0	0	0	0	0	0	0	0	0	1	1	0	0	0	0	1	1	0
石川県	2	2	0	0	0	0	2	2	0	1	1	0	1	1	0	0	0	0
福井県	1	1	0	2	2	0	-1	-1	0	0	0	0	0	0	0	0	0	0
山梨県	0	0	0	0	0	0	0	0	0	1	0	1	0	0	0	1	0	1
長野県	1	1	0	1	1	0	0	0	0	2	1	1	0	0	0	2	1	1
岐阜県	1	1	0	3	2	1	-2	-1	-1	0	0	0	1	0	1	-1	0	-1
静岡県	1	1	0	2	2	0	-1	-1	0	6	4	2	0	0	0	6	4	2
愛知県	6	4	2	4	3	1	2	1	1	6	5	1	2	2	0	4	3	1
三重県	1	0	1	3	3	0	-2	-3	1	2	2	0	1	1	0	1	1	0
滋賀県	3	1	2	3	2	1	0	-1	1	3	2	1	2	2	0	1	0	1
京都府	5	1	4	7	1	6	-2	0	-2	2	0	2	3	2	1	-1	-2	1
大阪府	21	13	8	25	18	7	-4	-5	1	26	18	8	9	7	2	17	11	6
兵庫県	18	13	5	18	8	10	0	5	-5	21	10	11	13	7	6	8	3	5
奈良県	3	1	2	3	1	2	0	0	0	1	1	0	1	0	1	0	1	-1
和歌山県	1	1	0	3	3	0	-2	-2	0	0	0	0	0	0	0	0	0	0
島根県	36	22	14	42	23	19	-6	-1	-5	19	17	2	27	15	12	-8	2	-10
岡山県	29	22	7	24	15	9	5	7	-2	10	7	3	11	7	4	-1	0	-1
広島県	35	26	9	25	19	6	10	7	3	14	10	4	14	10	4	0	0	0
山口県	8	7	1	8	7	1	0	0	0	8	5	3	1	0	1	7	5	2
徳島県	3	2	1	2	1	1	1	1	0	3	1	2	1	1	0	2	0	2
香川県	3	3	0	6	4	2	-3	-1	-2	3	2	1	1	0	1	2	2	0
愛媛県	2	1	1	1	0	1	1	1	0	2	1	1	2	2	0	0	-1	1
高知県	3	2	1	4	2	2	-1	0	-1	0	0	0	1	1	0	-1	-1	0
福岡県	3	2	1	6	3	3	-3	-1	-2	3	3	0	10	8	2	-7	-5	-2
佐賀県	1	1	0	3	3	0	-2	-2	0	2	1	1	0	0	0	2	1	1
長崎県	1	1	0	3	2	1	-2	-1	-1	1	1	0	5	3	2	-4	-2	-2
熊本県	1	0	1	1	1	0	0	-1	1	0	0	0	1	1	0	-1	-1	0
大分県	1	1	0	0	0	0	1	1	0	0	0	0	0	0	0	0	0	0
宮崎県	4	2	2	2	2	0	2	0	2	0	0	0	0	0	0	0	0	0
鹿児島県	1	1	0	2	2	0	-1	-1	0	0	0	0	5	3	2	-5	-3	-2
沖縄県	1	0	1	2	1	1	-1	-1	0	1	1	0	2	1	1	-1	0	-1
外国	16	6	10	16	9	7	0	-3	3	10	8	2	7	4	3	3	4	-1
不詳	3	2	1	1	1	0	2	1	1	1	1	0	1	0	1	0	1	-1
計	260	171	89	270	173	97	-10	-2	-8	197	126	71	144	88	56	53	38	15

第5表 県外地域別、年齢5歳階級別、男女別転入・転出者数(続き)

住所地	65～69歳									70～74歳								
	転入			転出			社会増減			転入			転出			社会増減		
	総数	男	女	総数	男	女	総数	男	女	総数	男	女	総数	男	女	総数	男	女
北海道	1	1	0	1	1	0	0	0	0	0	0	0	0	0	0	0	0	0
青森県	0	0	0	0	0	0	0	0	0	0	0	0	0	0	0	0	0	0
岩手県	1	0	1	0	0	0	1	0	1	0	0	0	0	0	0	0	0	0
宮城県	0	0	0	0	0	0	0	0	0	1	0	1	0	0	0	1	0	1
秋田県	1	1	0	1	0	1	0	1	-1	0	0	0	0	0	0	0	0	0
山形県	0	0	0	0	0	0	0	0	0	0	0	0	0	0	0	0	0	0
福島県	0	0	0	1	1	0	-1	-1	0	0	0	0	0	0	0	0	0	0
茨城県	0	0	0	1	0	1	-1	0	-1	0	0	0	0	0	0	0	0	0
栃木県	0	0	0	0	0	0	0	0	0	0	0	0	1	0	1	-1	0	-1
群馬県	1	1	0	0	0	0	1	1	0	0	0	0	0	0	0	0	0	0
埼玉県	4	3	1	2	1	1	2	2	0	1	0	1	1	0	1	0	0	0
千葉県	3	3	0	2	1	1	1	2	-1	1	0	1	0	0	0	1	0	1
東京都	16	6	10	3	1	2	13	5	8	6	6	0	6	3	3	0	3	-3
神奈川県	4	2	2	0	0	0	4	2	2	9	6	3	2	1	1	7	5	2
新潟県	0	0	0	0	0	0	0	0	0	2	1	1	0	0	0	2	1	1
富山県	0	0	0	1	1	0	-1	-1	0	0	0	0	1	1	0	-1	-1	0
石川県	2	2	0	0	0	0	2	2	0	1	1	0	0	0	0	1	1	0
福井県	0	0	0	0	0	0	0	0	0	0	0	0	0	0	0	0	0	0
山梨県	0	0	0	0	0	0	0	0	0	0	0	0	0	0	0	0	0	0
長野県	0	0	0	2	0	2	-2	0	-2	0	0	0	1	1	0	-1	-1	0
岐阜県	0	0	0	1	1	0	-1	-1	0	0	0	0	0	0	0	0	0	0
静岡県	1	0	1	0	0	0	1	0	1	1	0	1	1	1	0	0	-1	1
愛知県	1	1	0	2	1	1	-1	0	-1	0	0	0	1	1	0	-1	-1	0
三重県	1	1	0	0	0	0	1	1	0	1	1	0	2	2	0	-1	-1	0
滋賀県	2	1	1	0	0	0	2	1	1	1	1	0	1	0	1	0	1	-1
京都府	4	1	3	4	0	4	0	1	-1	3	2	1	1	0	1	2	2	0
大阪府	28	17	11	10	3	7	18	14	4	9	6	3	17	7	10	-8	-1	-7
兵庫県	17	9	8	7	4	3	10	5	5	8	1	7	6	1	5	2	0	2
奈良県	0	0	0	3	2	1	-3	-2	-1	5	3	2	0	0	0	5	3	2
和歌山県	0	0	0	0	0	0	0	0	0	0	0	0	1	1	0	-1	-1	0
島根県	16	11	5	28	16	12	-12	-5	-7	7	4	3	8	4	4	-1	0	-1
岡山県	7	2	5	6	3	3	1	-1	2	11	4	7	3	1	2	8	3	5
広島県	8	6	2	7	3	4	1	3	-2	4	3	1	4	0	4	0	3	-3
山口県	0	0	0	2	1	1	-2	-1	-1	0	0	0	0	0	0	0	0	0
徳島県	0	0	0	0	0	0	0	0	0	0	0	0	3	1	2	-3	-1	-2
香川県	0	0	0	2	1	1	-2	-1	-1	1	1	0	0	0	0	1	1	0
愛媛県	0	0	0	0	0	0	0	0	0	0	0	0	2	2	0	-2	-2	0
高知県	1	0	1	0	0	0	1	0	1	0	0	0	0	0	0	0	0	0
福岡県	2	2	0	1	0	1	1	2	-1	3	1	2	0	0	0	3	1	2
佐賀県	0	0	0	0	0	0	0	0	0	0	0	0	0	0	0	0	0	0
長崎県	0	0	0	0	0	0	0	0	0	0	0	0	1	1	0	-1	-1	0
熊本県	0	0	0	1	1	0	-1	-1	0	1	0	1	0	0	0	1	0	1
大分県	0	0	0	0	0	0	0	0	0	0	0	0	0	0	0	0	0	0
宮崎県	2	0	2	0	0	0	2	0	2	0	0	0	1	0	1	-1	0	-1
鹿児島県	0	0	0	2	2	0	-2	-2	0	0	0	0	0	0	0	0	0	0
沖縄県	0	0	0	3	2	1	-3	-2	-1	0	0	0	0	0	0	0	0	0
外国	7	3	4	7	3	4	0	0	0	1	1	0	2	1	1	-1	0	-1
不詳	3	3	0	1	0	1	2	3	-1	2	2	0	0	0	0	2	2	0
計	133	76	57	101	49	52	32	27	5	79	44	35	66	29	37	13	15	-2



第5表 県外地域別、年齢5歳階級別、男女別転入・転出者数(続き)

住所地	75～79歳									80～84歳								
	転入			転出			社会増減			転入			転出			社会増減		
	総数	男	女	総数	男	女	総数	男	女	総数	男	女	総数	男	女	総数	男	女
北海道	0	0	0	2	1	1	-2	-1	-1	0	0	0	2	1	1	-2	-1	-1
青森県	0	0	0	0	0	0	0	0	0	0	0	0	0	0	0	0	0	0
岩手県	0	0	0	2	1	1	-2	-1	-1	0	0	0	0	0	0	0	0	0
宮城県	1	1	0	0	0	0	1	1	0	0	0	0	0	0	0	0	0	0
秋田県	0	0	0	0	0	0	0	0	0	0	0	0	0	0	0	0	0	0
山形県	0	0	0	0	0	0	0	0	0	0	0	0	0	0	0	0	0	0
福島県	0	0	0	0	0	0	0	0	0	0	0	0	0	0	0	0	0	0
茨城県	0	0	0	0	0	0	0	0	0	0	0	0	0	0	0	0	0	0
栃木県	0	0	0	0	0	0	0	0	0	0	0	0	0	0	0	0	0	0
群馬県	0	0	0	0	0	0	0	0	0	0	0	0	0	0	0	0	0	0
埼玉県	1	0	1	0	0	0	1	0	1	0	0	0	1	0	1	-1	0	-1
千葉県	1	0	1	1	1	0	0	-1	1	1	0	1	0	1	0	1	0	-1
東京都	4	2	2	6	5	1	-2	-3	1	4	2	2	4	1	3	0	1	-1
神奈川県	6	2	4	0	0	0	6	2	4	5	1	4	0	0	0	5	1	4
新潟県	0	0	0	0	0	0	0	0	0	0	0	0	1	0	1	-1	0	-1
富山県	0	0	0	0	0	0	0	0	0	0	0	0	0	0	0	0	0	0
石川県	0	0	0	0	0	0	0	0	0	0	0	0	1	1	0	-1	-1	0
福井県	0	0	0	1	1	0	-1	-1	0	0	0	0	0	0	0	0	0	0
山梨県	1	0	1	1	0	1	0	0	0	0	0	0	0	0	0	0	0	0
長野県	1	0	1	0	0	0	1	0	1	0	0	0	0	0	0	0	0	0
岐阜県	0	0	0	0	0	0	0	0	0	0	0	0	0	0	0	0	0	0
静岡県	1	1	0	0	0	0	1	1	0	0	0	0	0	0	0	0	0	0
愛知県	0	0	0	1	1	0	-1	-1	0	2	0	2	1	0	1	1	0	1
三重県	0	0	0	1	0	1	-1	0	-1	1	1	0	0	0	0	1	1	0
滋賀県	1	1	0	0	0	0	1	1	0	0	0	0	0	0	0	0	0	0
京都府	1	0	1	3	1	2	-2	-1	-1	1	1	0	2	1	1	-1	0	-1
大阪府	13	6	7	15	5	10	-2	1	-3	7	2	5	8	4	4	-1	-2	1
兵庫県	8	5	3	6	2	4	2	3	-1	5	2	3	9	1	8	-4	1	-5
奈良県	0	0	0	2	2	0	-2	-2	0	1	0	1	3	0	3	-2	0	-2
和歌山県	0	0	0	0	0	0	0	0	0	3	1	2	2	1	1	1	0	1
島根県	10	5	5	7	2	5	3	3	0	15	6	9	9	3	6	6	3	3
岡山県	9	5	4	4	1	3	5	4	1	3	0	3	2	2	0	1	-2	3
広島県	1	0	1	4	3	1	-3	-3	0	3	2	1	2	1	1	1	1	0
山口県	0	0	0	0	0	0	0	0	0	0	0	0	0	0	0	0	0	0
徳島県	0	0	0	0	0	0	0	0	0	0	0	0	1	1	0	-1	-1	0
香川県	0	0	0	1	0	1	-1	0	-1	0	0	0	0	0	0	0	0	0
愛媛県	0	0	0	0	0	0	0	0	0	0	0	0	0	0	0	0	0	0
高知県	0	0	0	0	0	0	0	0	0	1	0	1	1	0	1	0	0	0
福岡県	0	0	0	2	1	1	-2	-1	-1	3	1	2	3	1	2	0	0	0
佐賀県	0	0	0	0	0	0	0	0	0	0	0	0	0	0	0	0	0	0
長崎県	0	0	0	0	0	0	0	0	0	0	0	0	0	0	0	0	0	0
熊本県	0	0	0	0	0	0	0	0	0	0	0	0	0	0	0	0	0	0
大分県	1	1	0	0	0	0	1	1	0	1	0	1	0	0	0	1	0	1
宮崎県	0	0	0	0	0	0	0	0	0	0	0	0	0	0	0	0	0	0
鹿児島県	3	1	2	1	1	0	2	0	2	0	0	0	0	0	0	0	0	0
沖縄県	0	0	0	0	0	0	0	0	0	0	0	0	1	0	1	-1	0	-1
外国	1	1	0	1	1	0	0	0	0	1	0	1	0	0	0	1	0	1
不詳	1	1	0	0	0	0	1	1	0	0	0	0	0	0	0	0	0	0
計	65	32	33	61	29	32	4	3	1	57	20	37	54	18	36	3	2	1

第5表 県外地域別、年齢5歳階級別、男女別転入・転出者数(続き)

住所地	85～89歳									90～94歳								
	転入			転出			社会増減			転入			転出			社会増減		
	総数	男	女	総数	男	女	総数	男	女	総数	男	女	総数	男	女	総数	男	女
北海道	0	0	0	0	0	0	0	0	0	0	0	0	0	0	0	0	0	0
青森県	0	0	0	0	0	0	0	0	0	0	0	0	0	0	0	0	0	0
岩手県	0	0	0	0	0	0	0	0	0	0	0	0	0	0	0	0	0	0
宮城県	1	1	0	0	0	0	1	1	0	0	0	0	0	0	0	0	0	0
秋田県	0	0	0	0	0	0	0	0	0	0	0	0	0	0	0	0	0	0
山形県	0	0	0	0	0	0	0	0	0	0	0	0	0	0	0	0	0	0
福島県	1	0	1	0	0	0	1	0	1	0	0	0	0	0	0	0	0	0
茨城県	0	0	0	1	0	1	-1	0	-1	0	0	0	0	0	0	0	0	0
栃木県	0	0	0	0	0	0	0	0	0	0	0	0	0	0	0	0	0	0
群馬県	0	0	0	0	0	0	0	0	0	0	0	0	0	0	0	0	0	0
埼玉県	1	1	0	0	0	0	1	1	0	0	0	0	0	0	0	0	0	0
千葉県	2	1	1	2	0	2	0	1	-1	0	0	0	1	1	0	-1	-1	0
東京都	2	0	2	4	2	2	-2	-2	0	1	0	1	1	0	1	0	0	0
神奈川県	2	0	2	5	2	3	-3	-2	-1	0	0	0	3	0	3	-3	0	-3
新潟県	0	0	0	0	0	0	0	0	0	0	0	0	1	1	0	-1	-1	0
富山県	0	0	0	0	0	0	0	0	0	0	0	0	1	1	0	-1	-1	0
石川県	0	0	0	0	0	0	0	0	0	0	0	0	0	0	0	0	0	0
福井県	0	0	0	0	0	0	0	0	0	0	0	0	0	0	0	0	0	0
山梨県	0	0	0	0	0	0	0	0	0	0	0	0	1	1	0	-1	-1	0
長野県	0	0	0	0	0	0	0	0	0	0	0	0	0	0	0	0	0	0
岐阜県	0	0	0	0	0	0	0	0	0	0	0	0	0	0	0	0	0	0
静岡県	0	0	0	0	0	0	0	0	0	0	0	0	1	1	0	-1	-1	0
愛知県	1	0	1	1	0	1	0	0	0	0	0	0	2	0	2	-2	0	-2
三重県	0	0	0	0	0	0	0	0	0	0	0	0	0	0	0	0	0	0
滋賀県	1	0	1	1	0	1	0	0	0	1	0	1	0	0	0	1	0	1
京都府	4	0	4	2	1	1	2	-1	3	1	0	1	3	0	3	-2	0	-2
大阪府	3	1	2	10	1	9	-7	0	-7	4	1	3	2	1	1	2	0	2
兵庫県	6	4	2	6	3	3	0	1	-1	2	0	2	0	0	0	2	0	2
奈良県	1	1	0	2	1	1	-1	0	-1	0	0	0	0	0	0	0	0	0
和歌山県	0	0	0	0	0	0	0	0	0	0	0	0	0	0	0	0	0	0
島根県	6	1	5	9	2	7	-3	-1	-2	6	0	6	4	2	2	2	-2	4
岡山県	3	1	2	4	0	4	-1	1	-2	2	0	2	1	0	1	1	0	1
広島県	1	1	0	6	1	5	-5	0	-5	2	0	2	3	0	3	-1	0	-1
山口県	0	0	0	2	0	2	-2	0	-2	0	0	0	1	0	1	-1	0	-1
徳島県	0	0	0	0	0	0	0	0	0	0	0	0	1	0	1	-1	0	-1
香川県	1	0	1	1	0	1	0	0	0	0	0	0	0	0	0	0	0	0
愛媛県	0	0	0	1	0	1	-1	0	-1	0	0	0	0	0	0	0	0	0
高知県	0	0	0	0	0	0	0	0	0	0	0	0	0	0	0	0	0	0
福岡県	1	0	1	0	0	0	1	0	1	0	0	0	1	0	1	-1	0	-1
佐賀県	0	0	0	0	0	0	0	0	0	0	0	0	0	0	0	0	0	0
長崎県	0	0	0	0	0	0	0	0	0	0	0	0	1	0	1	-1	0	-1
熊本県	0	0	0	0	0	0	0	0	0	0	0	0	0	0	0	0	0	0
大分県	0	0	0	0	0	0	0	0	0	0	0	0	0	0	0	0	0	0
宮崎県	0	0	0	0	0	0	0	0	0	1	0	1	0	0	0	1	0	1
鹿児島県	0	0	0	0	0	0	0	0	0	0	0	0	0	0	0	0	0	0
沖縄県	0	0	0	0	0	0	0	0	0	0	0	0	0	0	0	0	0	0
外国	1	1	0	0	0	0	1	1	0	0	0	0	1	0	1	-1	0	-1
不詳	0	0	0	0	0	0	0	0	0	0	0	0	0	0	0	0	0	0
計	38	13	25	57	13	44	-19	0	-19	20	1	19	29	8	21	-9	-7	-2

第5表 県外地域別、年齢5歳階級別、男女別転入・転出者数(続き)

住所地	95歳以上								
	転入			転出			社会増減		
	総数	男	女	総数	男	女	総数	男	女
北海道	0	0	0	0	0	0	0	0	0
青森県	0	0	0	0	0	0	0	0	0
岩手県	0	0	0	0	0	0	0	0	0
宮城県	0	0	0	0	0	0	0	0	0
秋田県	0	0	0	0	0	0	0	0	0
山形県	0	0	0	0	0	0	0	0	0
福島県	0	0	0	0	0	0	0	0	0
茨城県	0	0	0	0	0	0	0	0	0
栃木県	0	0	0	0	0	0	0	0	0
群馬県	0	0	0	0	0	0	0	0	0
埼玉県	1	0	1	1	0	1	0	0	0
千葉県	0	0	0	0	0	0	0	0	0
東京都	0	0	0	0	0	0	0	0	0
神奈川県	0	0	0	1	0	1	-1	0	-1
新潟県	0	0	0	0	0	0	0	0	0
富山県	0	0	0	0	0	0	0	0	0
石川県	0	0	0	0	0	0	0	0	0
福井県	0	0	0	0	0	0	0	0	0
山梨県	0	0	0	0	0	0	0	0	0
長野県	0	0	0	0	0	0	0	0	0
岐阜県	0	0	0	0	0	0	0	0	0
静岡県	0	0	0	0	0	0	0	0	0
愛知県	0	0	0	1	1	0	-1	-1	0
三重県	0	0	0	0	0	0	0	0	0
滋賀県	0	0	0	0	0	0	0	0	0
京都府	0	0	0	1	1	0	-1	-1	0
大阪府	0	0	0	0	0	0	0	0	0
兵庫県	1	1	0	0	0	0	1	1	0
奈良県	0	0	0	0	0	0	0	0	0
和歌山県	0	0	0	0	0	0	0	0	0
島根県	1	1	0	2	0	2	-1	1	-2
岡山県	0	0	0	0	0	0	0	0	0
広島県	0	0	0	1	1	0	-1	-1	0
山口県	0	0	0	0	0	0	0	0	0
徳島県	0	0	0	0	0	0	0	0	0
香川県	0	0	0	0	0	0	0	0	0
愛媛県	0	0	0	0	0	0	0	0	0
高知県	0	0	0	0	0	0	0	0	0
福岡県	0	0	0	0	0	0	0	0	0
佐賀県	0	0	0	0	0	0	0	0	0
長崎県	0	0	0	0	0	0	0	0	0
熊本県	0	0	0	0	0	0	0	0	0
大分県	0	0	0	0	0	0	0	0	0
宮崎県	0	0	0	0	0	0	0	0	0
鹿児島県	0	0	0	0	0	0	0	0	0
沖縄県	0	0	0	0	0	0	0	0	0
外国	0	0	0	0	0	0	0	0	0
不詳	0	0	0	0	0	0	0	0	0
計	3	2	1	7	3	4	-4	-1	-3

第6表 月別実移動者数

(H30. 10. 1～R元. 9. 30)

月次	実移動総数			県内移動			県外移動									社会増減			
	総数	男	女	総数	男	女	総数			転入			転出			総数	男	女	
							総数	男	女	総数	男	女	総数	男	女				
実 数 (人)	総数	27,801	14,632	13,169	6,205	3,067	3,138	21,596	11,565	10,031	10,146	5,428	4,718	11,450	6,137	5,313	-1,304	-709	-595
	10月	1,875	937	938	410	212	198	1,465	725	740	810	396	414	655	329	326	155	67	88
	11月	1,517	749	768	441	182	259	1,076	567	509	500	264	236	576	303	273	-76	-39	-37
	12月	1,475	724	751	365	162	203	1,110	562	548	568	279	289	542	283	259	26	-4	30
	1月	1,420	712	708	375	168	207	1,045	544	501	511	258	253	534	286	248	-23	-28	5
	2月	1,577	820	757	396	210	186	1,181	610	571	510	282	228	671	328	343	-161	-46	-115
	3月	6,269	3,401	2,868	1,200	645	555	5,069	2,756	2,313	1,621	872	749	3,448	1,884	1,564	-1,827	-1,012	-815
	4月	4,322	2,404	1,918	976	501	475	3,346	1,903	1,443	2,016	1,164	852	1,330	739	591	686	425	261
	5月	1,814	913	901	458	207	251	1,356	706	650	670	345	325	686	361	325	-16	-16	0
	6月	1,618	899	719	342	167	175	1,276	732	544	594	330	264	682	402	280	-88	-72	-16
7月	2,266	1,173	1,093	434	201	233	1,832	972	860	942	512	430	890	460	430	52	52	0	
8月	1,914	973	941	411	211	200	1,503	762	741	739	369	370	764	393	371	-25	-24	-1	
9月	1,734	927	807	397	201	196	1,337	726	611	665	357	308	672	369	303	-7	-12	5	
割 合 (%)	総数	100.0	100.0	100.0	100.0	100.0	100.0	100.0	100.0	100.0	100.0	100.0	100.0	100.0	100.0	100.0	-	-	-
	10月	6.7	6.4	7.1	6.6	6.9	6.3	6.8	6.3	7.4	8.0	7.3	8.8	5.7	5.4	6.1	-	-	-
	11月	5.5	5.1	5.8	7.1	5.9	8.3	5.0	4.9	5.1	4.9	4.9	5.0	5.0	4.9	5.1	-	-	-
	12月	5.3	4.9	5.7	5.9	5.3	6.5	5.1	4.9	5.5	5.6	5.1	6.1	4.7	4.6	4.9	-	-	-
	1月	5.1	4.9	5.4	6.0	5.5	6.6	4.8	4.7	5.0	5.0	4.8	5.4	4.7	4.7	4.7	-	-	-
	2月	5.7	5.6	5.7	6.4	6.8	5.9	5.5	5.3	5.7	5.0	5.2	4.8	5.9	5.3	6.5	-	-	-
	3月	22.5	23.2	21.8	19.3	21.0	17.7	23.5	23.8	23.1	16.0	16.1	15.9	30.1	30.7	29.4	-	-	-
	4月	15.5	16.4	14.6	15.7	16.3	15.1	15.5	16.5	14.4	19.9	21.4	18.1	11.6	12.0	11.1	-	-	-
	5月	6.5	6.2	6.8	7.4	6.7	8.0	6.3	6.1	6.5	6.6	6.4	6.9	6.0	5.9	6.1	-	-	-
	6月	5.8	6.1	5.5	5.5	5.4	5.6	5.9	6.3	5.4	5.9	6.1	5.6	6.0	6.6	5.3	-	-	-
7月	8.2	8.0	8.3	7.0	6.6	7.4	8.5	8.4	8.6	9.3	9.4	9.1	7.8	7.5	8.1	-	-	-	
8月	6.9	6.6	7.1	6.6	6.9	6.4	7.0	6.6	7.4	7.3	6.8	7.8	6.7	6.4	7.0	-	-	-	
9月	6.2	6.3	6.1	6.4	6.6	6.2	6.2	6.3	6.1	6.6	6.6	6.5	5.9	6.0	5.7	-	-	-	

第7表 年齢5歳階級別実移動者数

(H30. 10. 1～R元. 9. 30)

年 齢	実 移 動 総 数			県 内 移 動			県 外 移 動			
	令和元年	平成30年	増 減 数	令和元年	平成30年	増 減 数	総 数			
	令和元年	平成30年	増 減 数	令和元年	平成30年	増 減 数	令和元年	平成30年	増 減 数	
実 数 (人)	総 数	27,801	27,633	168	6,205	6,228	-23	21,596	21,405	191
	0～14歳	3,136	3,285	-149	836	901	-65	2,300	2,384	-84
	15～64	23,463	23,035	428	4,937	4,859	78	18,526	18,176	350
	65歳以上	1,202	1,313	-111	432	468	-36	770	845	-75
	0～4歳	1,827	1,773	54	554	527	27	1,273	1,246	27
	5～9	866	986	-120	181	231	-50	685	755	-70
	10～14	443	526	-83	101	143	-42	342	383	-41
	15～19	2,230	1,935	295	364	372	-8	1,866	1,563	303
	20～24	5,985	5,600	385	911	836	75	5,074	4,764	310
	25～29	4,588	4,540	48	1,066	1,033	33	3,522	3,507	15
	30～34	3,228	3,256	-28	806	817	-11	2,422	2,439	-17
	35～39	2,311	2,442	-131	576	584	-8	1,735	1,858	-123
	40～44	1,620	1,754	-134	386	387	-1	1,234	1,367	-133
	45～49	1,344	1,340	4	286	304	-18	1,058	1,036	22
	50～54	976	950	26	232	214	18	744	736	8
	55～59	709	693	16	179	157	22	530	536	-6
	60～64	472	525	-53	131	155	-24	341	370	-29
	65～69	333	405	-72	99	112	-13	234	293	-59
	70～74	214	204	10	69	69	0	145	135	10
75歳以上	655	704	-49	264	287	-23	391	417	-26	
割 合 (%)	総 数	100.0	100.0	-	100.0	100.0	-	100.0	100.0	-
	0～14歳	11.3	11.9	-	13.5	14.5	-	10.7	11.1	-
	15～64	84.4	83.4	-	79.6	78.0	-	85.8	84.9	-
	65歳以上	4.3	4.8	-	7.0	7.5	-	3.6	3.9	-
	0～4歳	6.6	6.4	-	8.9	8.5	-	5.9	5.8	-
	5～9	3.1	3.6	-	2.9	3.7	-	3.2	3.5	-
	10～14	1.6	1.9	-	1.6	2.3	-	1.6	1.8	-
	15～19	8.0	7.0	-	5.9	6.0	-	8.6	7.3	-
	20～24	21.5	20.3	-	14.7	13.4	-	23.5	22.3	-
	25～29	16.5	16.4	-	17.2	16.6	-	16.3	16.4	-
	30～34	11.6	11.8	-	13.0	13.1	-	11.2	11.4	-
	35～39	8.3	8.8	-	9.3	9.4	-	8.0	8.7	-
	40～44	5.8	6.3	-	6.2	6.2	-	5.7	6.4	-
	45～49	4.8	4.8	-	4.6	4.9	-	4.9	4.8	-
	50～54	3.5	3.4	-	3.7	3.4	-	3.4	3.4	-
55～59	2.6	2.5	-	2.9	2.5	-	2.5	2.5	-	
60～64	1.7	1.9	-	2.1	2.5	-	1.6	1.7	-	
65～69	1.2	1.5	-	1.6	1.8	-	1.1	1.4	-	
70～74	0.8	0.7	-	1.1	1.1	-	0.7	0.6	-	
75歳以上	2.4	2.5	-	4.3	4.6	-	1.8	1.9	-	

※統計表の数値は、表章単位未満の位で四捨五入をしているため、総数と内訳の合計とは必ずしも一致しない。

県外移動						社会増減			年齢	
転入			転出							
令和元年	平成30年	増減数	令和元年	平成30年	増減数	令和元年	平成30年	増減数		
10,146	9,860	286	11,450	11,545	-95	-1,304	-1,685	381	総数	
1,124	1,179	-55	1,176	1,205	-29	-52	-26	-26	0～14歳	
8,627	8,255	372	9,899	9,921	-22	-1,272	-1,666	394	15～64	
395	426	-31	375	419	-44	20	7	13	65歳以上	
636	641	-5	637	605	32	-1	36	-37	0～4歳	
329	369	-40	356	386	-30	-27	-17	-10	5～9	
159	169	-10	183	214	-31	-24	-45	21	10～14	
802	625	177	1,064	938	126	-262	-313	51	15～19	
2,097	1,865	232	2,977	2,899	78	-880	-1,034	154	20～24	
1,714	1,701	13	1,808	1,806	2	-94	-105	11	25～29	
1,221	1,188	33	1,201	1,251	-50	20	-63	83	30～34	
838	886	-48	897	972	-75	-59	-86	27	35～39	
601	665	-64	633	702	-69	-32	-37	5	40～44	
525	494	31	533	542	-9	-8	-48	40	45～49	
372	355	17	372	381	-9	0	-26	26	50～54	
260	274	-14	270	262	8	-10	12	-22	55～59	
197	202	-5	144	168	-24	53	34	19	60～64	
133	165	-32	101	128	-27	32	37	-5	65～69	
79	68	11	66	67	-1	13	1	12	70～74	
183	193	-10	208	224	-16	-25	-31	6	75歳以上	
100.0	100.0	-	100.0	100.0	-	-	-	-	総数	
11.1	12.0	-	10.3	10.4	-	-	-	-	0～14歳	
85.0	83.7	-	86.5	85.9	-	-	-	-	15～64	
3.9	4.3	-	3.3	3.6	-	-	-	-	65歳以上	
6.3	6.5	-	5.6	5.2	-	-	-	-	0～4歳	
3.2	3.7	-	3.1	3.3	-	-	-	-	5～9	
1.6	1.7	-	1.6	1.9	-	-	-	-	10～14	
7.9	6.3	-	9.3	8.1	-	-	-	-	15～19	
20.7	18.9	-	26.0	25.1	-	-	-	-	20～24	
16.9	17.3	-	15.8	15.6	-	-	-	-	25～29	
12.0	12.0	-	10.5	10.8	-	-	-	-	30～34	
8.3	9.0	-	7.8	8.4	-	-	-	-	35～39	
5.9	6.7	-	5.5	6.1	-	-	-	-	40～44	
5.2	5.0	-	4.7	4.7	-	-	-	-	45～49	
3.7	3.6	-	3.2	3.3	-	-	-	-	50～54	
2.6	2.8	-	2.4	2.3	-	-	-	-	55～59	
1.9	2.0	-	1.3	1.5	-	-	-	-	60～64	
1.3	1.7	-	0.9	1.1	-	-	-	-	65～69	
0.8	0.7	-	0.6	0.6	-	-	-	-	70～74	
1.8	2.0	-	1.8	1.9	-	-	-	-	75歳以上	

第8表 市町村別、男女別推計人口

	令和元年10月1日(人)			平成30年10月1日(人)			増減数(人) (A-B)=(C)	増減率(%) (C)/(B)×100
	総数(A)	男	女	総数(B)	男	女		
県計	555,663	265,710	289,953	560,517	267,885	292,632	-4,854	-0.87
市計	416,187	199,701	216,486	418,935	200,915	218,020	-2,748	-0.66
郡計	139,476	66,009	73,467	141,582	66,970	74,612	-2,106	-1.49
鳥取市	188,740	91,774	96,966	190,090	92,429	97,661	-1,350	-0.71
米子市	147,667	70,063	77,604	148,262	70,286	77,976	-595	-0.40
倉吉市	46,943	22,145	24,798	47,439	22,367	25,072	-496	-1.05
境港市	32,837	15,719	17,118	33,144	15,833	17,311	-307	-0.93
岩美郡	10,919	5,195	5,724	11,108	5,284	5,824	-189	-1.70
岩美町	10,919	5,195	5,724	11,108	5,284	5,824	-189	-1.70
八頭郡	25,422	12,022	13,400	25,997	12,311	13,686	-575	-2.21
若桜町	2,941	1,381	1,560	3,055	1,441	1,614	-114	-3.73
智頭町	6,520	3,025	3,495	6,689	3,098	3,591	-169	-2.53
八頭町	15,961	7,616	8,345	16,253	7,772	8,481	-292	-1.80
東伯郡	52,992	25,116	27,876	53,606	25,406	28,200	-614	-1.15
三朝町	6,108	2,883	3,225	6,205	2,924	3,281	-97	-1.56
湯梨浜町	16,108	7,681	8,427	16,238	7,738	8,500	-130	-0.80
琴浦町	16,525	7,725	8,800	16,757	7,860	8,897	-232	-1.38
北栄町	14,251	6,827	7,424	14,406	6,884	7,522	-155	-1.08
西伯郡	40,333	19,110	21,223	40,771	19,270	21,501	-438	-1.07
日吉津村	3,497	1,617	1,880	3,573	1,647	1,926	-76	-2.13
大山町	15,690	7,497	8,193	15,846	7,556	8,290	-156	-0.98
南部町	10,479	4,970	5,509	10,615	5,020	5,595	-136	-1.28
伯耆町	10,667	5,026	5,641	10,737	5,047	5,690	-70	-0.65
日野郡	9,810	4,566	5,244	10,100	4,699	5,401	-290	-2.87
日南町	4,192	1,976	2,216	4,316	2,029	2,287	-124	-2.87
日野町	2,906	1,330	1,576	2,994	1,378	1,616	-88	-2.94
江府町	2,712	1,260	1,452	2,790	1,292	1,498	-78	-2.80

第8-1表 市町村別推計人口増減数及び増減率

[増減数]		
順位	市町村名	増減数(人)
1	伯耆町	-70
2	日吉津村	-76
3	江府町	-78
4	日野町	-88
5	三朝町	-97
6	若桜町	-114
7	日南町	-124
8	湯梨浜町	-130
9	南部町	-136
10	北栄町	-155
11	大山町	-156
12	智頭町	-169
13	岩美町	-189
14	琴浦町	-232
15	八頭町	-292
16	境港市	-307
17	倉吉市	-496
18	米子市	-595
19	鳥取市	-1,350

[増減率]		
順位	市町村名	増減率(%)
1	米子市	-0.40
2	伯耆町	-0.65
3	鳥取市	-0.71
4	湯梨浜町	-0.80
5	境港市	-0.93
6	大山町	-0.98
7	倉吉市	-1.05
8	北栄町	-1.08
9	南部町	-1.28
10	琴浦町	-1.38
11	三朝町	-1.56
12	岩美町	-1.70
13	八頭町	-1.80
14	日吉津村	-2.13
15	智頭町	-2.53
16	江府町	-2.80
17	日南町	-2.87
18	日野町	-2.94
19	若桜町	-3.73

第9表 市町村別、年齢別、男女別推計人口

(人)

年 齢	県 計			市 計			郡 計		
	総数	男	女	総数	男	女	総数	男	女
総 数	555,663	265,710	289,953	416,187	199,701	216,486	139,476	66,009	73,467
0～4 歳	21,615	11,196	10,419	16,832	8,709	8,123	4,783	2,487	2,296
0 歳	4,038	2,106	1,932	3,180	1,664	1,516	858	442	416
1 歳	4,291	2,242	2,049	3,338	1,758	1,580	953	484	469
2 歳	4,286	2,200	2,086	3,287	1,685	1,602	999	515	484
3 歳	4,619	2,405	2,214	3,621	1,864	1,757	998	541	457
4 歳	4,381	2,243	2,138	3,406	1,738	1,668	975	505	470
5～9 歳	23,338	11,835	11,503	17,860	9,079	8,781	5,478	2,756	2,722
5 歳	4,433	2,223	2,210	3,401	1,712	1,689	1,032	511	521
6 歳	4,689	2,424	2,265	3,561	1,855	1,706	1,128	569	559
7 歳	4,709	2,321	2,388	3,634	1,783	1,851	1,075	538	537
8 歳	4,857	2,480	2,377	3,724	1,908	1,816	1,133	572	561
9 歳	4,650	2,387	2,263	3,540	1,821	1,719	1,110	566	544
10～14 歳	24,616	12,630	11,986	18,735	9,685	9,050	5,881	2,945	2,936
10 歳	4,855	2,473	2,382	3,748	1,917	1,831	1,107	556	551
11 歳	4,907	2,581	2,326	3,755	1,981	1,774	1,152	600	552
12 歳	4,868	2,461	2,407	3,678	1,887	1,791	1,190	574	616
13 歳	5,067	2,638	2,429	3,868	2,015	1,853	1,199	623	576
14 歳	4,919	2,477	2,442	3,686	1,885	1,801	1,233	592	641
15～19 歳	26,178	13,371	12,807	19,853	10,160	9,693	6,325	3,211	3,114
15 歳	5,149	2,614	2,535	3,835	1,948	1,887	1,314	666	648
16 歳	5,322	2,715	2,607	4,006	2,025	1,981	1,316	690	626
17 歳	5,223	2,674	2,549	3,884	1,975	1,909	1,339	699	640
18 歳	5,194	2,627	2,567	4,004	2,048	1,956	1,190	579	611
19 歳	5,290	2,741	2,549	4,124	2,164	1,960	1,166	577	589
20～24 歳	22,097	11,823	10,274	18,048	9,665	8,383	4,049	2,158	1,891
20 歳	5,288	2,790	2,498	4,123	2,169	1,954	1,165	621	544
21 歳	5,112	2,658	2,454	4,042	2,113	1,929	1,070	545	525
22 歳	4,322	2,340	1,982	3,568	1,916	1,652	754	424	330
23 歳	3,634	2,024	1,610	3,139	1,764	1,375	495	260	235
24 歳	3,741	2,011	1,730	3,176	1,703	1,473	565	308	257
25～29 歳	21,439	10,819	10,620	17,626	8,910	8,716	3,813	1,909	1,904
25 歳	3,819	1,948	1,871	3,270	1,675	1,595	549	273	276
26 歳	4,075	2,003	2,072	3,446	1,715	1,731	629	288	341
27 歳	4,346	2,269	2,077	3,524	1,844	1,680	822	425	397
28 歳	4,477	2,269	2,208	3,627	1,834	1,793	850	435	415
29 歳	4,722	2,330	2,392	3,759	1,842	1,917	963	488	475
30～34 歳	26,539	13,387	13,152	20,789	10,491	10,298	5,750	2,896	2,854
30 歳	4,886	2,545	2,341	3,869	2,016	1,853	1,017	529	488
31 歳	5,091	2,480	2,611	4,015	1,941	2,074	1,076	539	537
32 歳	5,264	2,664	2,600	4,100	2,087	2,013	1,164	577	587
33 歳	5,499	2,825	2,674	4,323	2,218	2,105	1,176	607	569
34 歳	5,799	2,873	2,926	4,482	2,229	2,253	1,317	644	673
35～39 歳	31,429	15,889	15,540	24,339	12,209	12,130	7,090	3,680	3,410
35 歳	6,081	3,076	3,005	4,687	2,340	2,347	1,394	736	658
36 歳	6,235	3,188	3,047	4,873	2,494	2,379	1,362	694	668
37 歳	6,219	3,128	3,091	4,759	2,369	2,390	1,460	759	701
38 歳	6,208	3,121	3,087	4,769	2,357	2,412	1,439	764	675
39 歳	6,686	3,376	3,310	5,251	2,649	2,602	1,435	727	708
40～44 歳	35,663	18,081	17,582	27,625	13,915	13,710	8,038	4,166	3,872
40 歳	6,698	3,412	3,286	5,214	2,647	2,567	1,484	765	719
41 歳	6,942	3,469	3,473	5,330	2,656	2,674	1,612	813	799
42 歳	7,151	3,654	3,497	5,546	2,809	2,737	1,605	845	760
43 歳	7,417	3,733	3,684	5,759	2,873	2,886	1,658	860	798
44 歳	7,455	3,813	3,642	5,776	2,930	2,846	1,679	883	796
45～49 歳	37,354	18,757	18,597	29,169	14,692	14,477	8,185	4,065	4,120
45 歳	7,867	3,947	3,920	6,160	3,106	3,054	1,707	841	866
46 歳	7,839	3,924	3,915	6,066	3,063	3,003	1,773	861	912
47 歳	7,708	3,861	3,847	6,025	3,013	3,012	1,683	848	835
48 歳	7,208	3,614	3,594	5,690	2,855	2,835	1,518	759	759
49 歳	6,732	3,411	3,321	5,228	2,655	2,573	1,504	756	748

注) 推計人口は、国勢調査(常住人口)の結果に各市町村から報告された人口移動数を加減して算出したものである。したがって、年齢階級によってはマイナスとなる場合がある。



(人)

年 齢	県 計			市 計			郡 計		
	総数	男	女	総数	男	女	総数	男	女
50～54歳	32,469	16,012	16,457	25,073	12,367	12,706	7,396	3,645	3,751
50歳	6,758	3,370	3,388	5,240	2,623	2,617	1,518	747	771
51歳	6,590	3,255	3,335	5,101	2,508	2,593	1,489	747	742
52歳	6,957	3,372	3,585	5,425	2,609	2,816	1,532	763	769
53歳	5,369	2,616	2,753	4,128	2,037	2,091	1,241	579	662
54歳	6,795	3,399	3,396	5,179	2,590	2,589	1,616	809	807
55～59歳	33,925	16,427	17,498	25,122	12,135	12,987	8,803	4,292	4,511
55歳	6,686	3,256	3,430	5,065	2,484	2,581	1,621	772	849
56歳	6,649	3,261	3,388	4,976	2,435	2,541	1,673	826	847
57歳	6,846	3,244	3,602	5,047	2,370	2,677	1,799	874	925
58歳	6,688	3,269	3,419	4,900	2,370	2,530	1,788	899	889
59歳	7,056	3,397	3,659	5,134	2,476	2,658	1,922	921	1,001
60～64歳	38,139	18,642	19,497	27,067	13,195	13,872	11,072	5,447	5,625
60歳	7,500	3,712	3,788	5,378	2,655	2,723	2,122	1,057	1,065
61歳	7,206	3,516	3,690	5,167	2,517	2,650	2,039	999	1,040
62歳	7,595	3,716	3,879	5,399	2,622	2,777	2,196	1,094	1,102
63歳	7,807	3,786	4,021	5,461	2,635	2,826	2,346	1,151	1,195
64歳	8,031	3,912	4,119	5,662	2,766	2,896	2,369	1,146	1,223
65～69歳	43,253	21,060	22,193	30,603	14,736	15,867	12,650	6,324	6,326
65歳	8,072	4,048	4,024	5,707	2,826	2,881	2,365	1,222	1,143
66歳	8,460	4,122	4,338	5,973	2,894	3,079	2,487	1,228	1,259
67歳	8,707	4,232	4,475	6,132	2,960	3,172	2,575	1,272	1,303
68歳	8,838	4,323	4,515	6,248	3,001	3,247	2,590	1,322	1,268
69歳	9,176	4,335	4,841	6,543	3,055	3,488	2,633	1,280	1,353
70～74歳	40,151	19,166	20,985	28,751	13,579	15,172	11,400	5,587	5,813
70歳	10,170	4,954	5,216	7,272	3,530	3,742	2,898	1,424	1,474
71歳	10,152	4,932	5,220	7,196	3,416	3,780	2,956	1,516	1,440
72歳	8,980	4,306	4,674	6,400	3,035	3,365	2,580	1,271	1,309
73歳	5,082	2,330	2,752	3,701	1,714	1,987	1,381	616	765
74歳	5,767	2,644	3,123	4,182	1,884	2,298	1,585	760	825
75～79歳	30,995	13,579	17,416	22,168	9,679	12,489	8,827	3,900	4,927
75歳	6,687	3,068	3,619	4,854	2,211	2,643	1,833	857	976
76歳	6,274	2,796	3,478	4,505	1,984	2,521	1,769	812	957
77歳	6,192	2,670	3,522	4,379	1,880	2,499	1,813	790	1,023
78歳	6,395	2,780	3,615	4,546	1,968	2,578	1,849	812	1,037
79歳	5,447	2,265	3,182	3,884	1,636	2,248	1,563	629	934
80～84歳	25,940	10,015	15,925	17,895	6,927	10,968	8,045	3,088	4,957
80歳	4,870	1,963	2,907	3,387	1,351	2,036	1,483	612	871
81歳	5,254	2,096	3,158	3,646	1,463	2,183	1,608	633	975
82歳	5,405	2,116	3,289	3,782	1,501	2,281	1,623	615	1,008
83歳	5,506	2,113	3,393	3,737	1,445	2,292	1,769	668	1,101
84歳	4,905	1,727	3,178	3,343	1,167	2,176	1,562	560	1,002
85～89歳	20,450	6,812	13,638	13,691	4,598	9,093	6,759	2,214	4,545
85歳	4,733	1,704	3,029	3,147	1,174	1,973	1,586	530	1,056
86歳	4,391	1,572	2,819	2,965	1,067	1,898	1,426	505	921
87歳	4,204	1,391	2,813	2,768	910	1,858	1,436	481	955
88歳	3,787	1,151	2,636	2,543	776	1,767	1,244	375	869
89歳	3,335	994	2,341	2,268	671	1,597	1,067	323	744
90～94歳	11,607	3,008	8,599	7,814	2,047	5,767	3,793	961	2,832
90歳	3,152	921	2,231	2,148	637	1,511	1,004	284	720
91歳	2,559	682	1,877	1,705	458	1,247	854	224	630
92歳	2,318	574	1,744	1,561	387	1,174	757	187	570
93歳	1,980	468	1,512	1,360	332	1,028	620	136	484
94歳	1,598	363	1,235	1,040	233	807	558	130	428
95歳以上	4,103	706	3,397	2,873	494	2,379	1,230	212	1,018
年齢不詳	4,363	2,495	1,868	4,254	2,429	1,825	109	66	43
(再掲)									
0～14歳	69,569	35,661	33,908	53,427	27,473	25,954	16,142	8,188	7,954
15～64歳	305,232	153,208	152,024	234,711	117,739	116,972	70,521	35,469	35,052
65歳以上	176,499	74,346	102,153	123,795	52,060	71,735	52,704	22,286	30,418
年齢別割合(%)									
0～14歳	12.6	13.5	11.8	13.0	13.9	12.1	11.6	12.4	10.8
15～64歳	55.4	58.2	52.8	57.0	59.7	54.5	50.6	53.8	47.7
65歳以上	32.0	28.2	35.5	30.1	26.4	33.4	37.8	33.8	41.4

第9表 市町村別、年齢別、男女別推計人口(続き)

(人)

年 齢	鳥 取 市			米 子 市			倉 吉 市		
	総数	男	女	総数	男	女	総数	男	女
総 数	188,740	91,774	96,966	147,667	70,063	77,604	46,943	22,145	24,798
0～4 歳	7,358	3,782	3,576	6,438	3,351	3,087	1,780	931	849
0 歳	1,363	706	657	1,259	678	581	328	172	156
1 歳	1,438	745	693	1,277	682	595	371	186	185
2 歳	1,415	700	715	1,267	678	589	351	182	169
3 歳	1,586	821	765	1,397	700	697	376	202	174
4 歳	1,556	810	746	1,238	613	625	354	189	165
5～9 歳	8,176	4,162	4,014	6,324	3,169	3,155	1,969	1,026	943
5 歳	1,590	812	778	1,197	587	610	336	162	174
6 歳	1,559	811	748	1,327	675	652	401	218	183
7 歳	1,707	850	857	1,231	598	633	421	206	215
8 歳	1,709	872	837	1,302	648	654	427	237	190
9 歳	1,611	817	794	1,267	661	606	384	203	181
10～14 歳	8,604	4,469	4,135	6,662	3,366	3,296	2,107	1,127	980
10 歳	1,702	875	827	1,345	671	674	422	219	203
11 歳	1,723	912	811	1,321	678	643	428	240	188
12 歳	1,720	887	833	1,293	647	646	405	213	192
13 歳	1,769	926	843	1,361	692	669	459	249	210
14 歳	1,690	869	821	1,342	678	664	393	206	187
15～19 歳	9,037	4,628	4,409	7,142	3,675	3,467	2,111	1,064	1,047
15 歳	1,792	904	888	1,323	678	645	427	222	205
16 歳	1,845	957	888	1,448	719	729	410	204	206
17 歳	1,712	836	876	1,440	776	664	415	203	212
18 歳	1,910	980	930	1,414	736	678	403	195	208
19 歳	1,778	951	827	1,517	766	751	456	240	216
20～24 歳	8,801	4,889	3,912	6,217	3,192	3,025	1,699	863	836
20 歳	1,852	966	886	1,482	767	715	449	240	209
21 歳	1,888	997	891	1,398	718	680	442	247	195
22 歳	1,752	926	826	1,222	658	564	304	164	140
23 歳	1,686	1,043	643	1,018	541	477	259	92	167
24 歳	1,623	957	666	1,097	508	589	245	120	125
25～29 歳	8,228	4,313	3,915	6,583	3,152	3,431	1,581	800	781
25 歳	1,632	896	736	1,217	571	646	239	132	107
26 歳	1,626	863	763	1,324	601	723	271	132	139
27 歳	1,685	935	750	1,281	603	678	287	156	131
28 歳	1,576	775	801	1,349	695	654	419	211	208
29 歳	1,709	844	865	1,412	682	730	365	169	196
30～34 歳	9,558	4,806	4,752	7,515	3,736	3,779	2,170	1,129	1,041
30 歳	1,772	922	850	1,417	731	686	395	216	179
31 歳	1,851	923	928	1,438	660	778	424	210	214
32 歳	1,877	915	962	1,497	769	728	419	218	201
33 歳	2,013	1,020	993	1,529	782	747	452	234	218
34 歳	2,045	1,026	1,019	1,634	794	840	480	251	229
35～39 歳	11,277	5,746	5,531	8,692	4,239	4,453	2,572	1,290	1,282
35 歳	2,164	1,095	1,069	1,694	847	847	464	216	248
36 歳	2,223	1,141	1,082	1,745	875	870	549	284	265
37 歳	2,201	1,136	1,065	1,696	797	899	488	239	249
38 歳	2,203	1,116	1,087	1,718	818	900	513	256	257
39 歳	2,486	1,258	1,228	1,839	902	937	558	295	263
40～44 歳	12,524	6,418	6,106	10,105	5,049	5,056	2,939	1,425	1,514
40 歳	2,382	1,222	1,160	1,929	994	935	522	247	275
41 歳	2,417	1,237	1,180	1,930	918	1,012	583	294	289
42 歳	2,536	1,311	1,225	2,050	1,032	1,018	583	271	312
43 歳	2,602	1,317	1,285	2,057	1,034	1,023	644	305	339
44 歳	2,587	1,331	1,256	2,139	1,071	1,068	607	308	299
45～49 歳	12,861	6,538	6,323	10,909	5,445	5,464	3,042	1,529	1,513
45 歳	2,738	1,396	1,342	2,292	1,149	1,143	657	324	333
46 歳	2,687	1,394	1,293	2,268	1,092	1,176	618	331	287
47 歳	2,693	1,337	1,356	2,232	1,108	1,124	631	335	296
48 歳	2,480	1,226	1,254	2,131	1,101	1,030	575	277	298
49 歳	2,263	1,185	1,078	1,986	995	991	561	262	299

(人)

年 齢	鳥 取 市			米 子 市			倉 吉 市		
	総数	男	女	総数	男	女	総数	男	女
50～54歳	11,467	5,733	5,734	8,925	4,371	4,554	2,663	1,291	1,372
50歳	2,349	1,186	1,163	1,926	988	938	533	253	280
51歳	2,357	1,172	1,185	1,820	870	950	528	266	262
52歳	2,476	1,221	1,255	1,939	935	1,004	547	249	298
53歳	1,890	949	941	1,443	677	766	476	255	221
54歳	2,395	1,205	1,190	1,797	901	896	579	268	311
55～59歳	11,744	5,679	6,065	8,455	4,059	4,396	2,838	1,372	1,466
55歳	2,345	1,185	1,160	1,715	806	909	578	285	293
56歳	2,301	1,106	1,195	1,678	815	863	576	289	287
57歳	2,356	1,104	1,252	1,737	804	933	576	273	303
58歳	2,336	1,122	1,214	1,629	796	833	530	252	278
59歳	2,406	1,162	1,244	1,696	838	858	578	273	305
60～64歳	12,758	6,252	6,506	8,902	4,337	4,565	3,288	1,567	1,721
60歳	2,512	1,259	1,253	1,820	890	930	619	286	333
61歳	2,436	1,171	1,265	1,682	841	841	637	302	335
62歳	2,531	1,270	1,261	1,788	835	953	672	316	356
63歳	2,588	1,219	1,369	1,809	883	926	649	326	323
64歳	2,691	1,333	1,358	1,803	888	915	711	337	374
65～69歳	14,219	6,946	7,273	10,078	4,723	5,355	3,813	1,855	1,958
65歳	2,705	1,345	1,360	1,852	922	930	716	352	364
66歳	2,726	1,357	1,369	2,013	913	1,100	748	383	365
67歳	2,930	1,457	1,473	1,936	897	1,039	758	344	414
68歳	2,862	1,371	1,491	2,128	1,016	1,112	766	374	392
69歳	2,996	1,416	1,580	2,149	975	1,174	825	402	423
70～74歳	12,402	5,995	6,407	10,260	4,751	5,509	3,565	1,663	1,902
70歳	3,308	1,640	1,668	2,480	1,161	1,319	891	435	456
71歳	3,250	1,578	1,672	2,425	1,143	1,282	902	419	483
72歳	2,702	1,321	1,381	2,321	1,071	1,250	828	395	433
73歳	1,440	698	742	1,481	661	820	419	182	237
74歳	1,702	758	944	1,553	715	838	525	232	293
75～79歳	9,291	4,051	5,240	8,016	3,492	4,524	2,823	1,266	1,557
75歳	2,023	941	1,082	1,795	809	986	588	269	319
76歳	1,842	820	1,022	1,665	735	930	571	256	315
77歳	1,889	797	1,092	1,546	665	881	533	237	296
78歳	1,938	825	1,113	1,605	718	887	630	278	352
79歳	1,599	668	931	1,405	565	840	501	226	275
80～84歳	7,863	3,035	4,828	6,202	2,463	3,739	2,216	829	1,387
80歳	1,443	595	848	1,239	500	739	386	128	258
81歳	1,613	650	963	1,247	501	746	439	178	261
82歳	1,660	649	1,011	1,317	527	790	450	199	251
83歳	1,668	631	1,037	1,279	527	752	493	176	317
84歳	1,479	510	969	1,120	408	712	448	148	300
85～89歳	6,092	1,995	4,097	4,536	1,561	2,975	1,893	646	1,247
85歳	1,391	481	910	1,068	410	658	432	191	241
86歳	1,295	453	842	990	370	620	397	127	270
87歳	1,261	431	830	887	278	609	388	128	260
88歳	1,118	324	794	856	282	574	336	98	238
89歳	1,027	306	721	735	221	514	340	102	238
90～94歳	3,365	900	2,465	2,657	717	1,940	1,191	275	916
90歳	956	289	667	719	227	492	293	70	223
91歳	707	208	499	593	163	430	270	53	217
92歳	704	166	538	507	128	379	250	66	184
93歳	594	158	436	450	112	338	200	39	161
94歳	404	79	325	388	87	301	178	47	131
95歳以上	1,205	197	1,008	941	179	762	525	88	437
年齢不詳	1,910	1,240	670	2,108	1,036	1,072	158	109	49
(再掲)									
0～14歳	24,138	12,413	11,725	19,424	9,886	9,538	5,856	3,084	2,772
15～64歳	108,255	55,002	53,253	83,445	41,255	42,190	24,903	12,330	12,573
65歳以上	54,437	23,119	31,318	42,690	17,886	24,804	16,026	6,622	9,404
年齢別割合(%)									
0～14歳	12.9	13.7	12.2	13.3	14.3	12.5	12.5	14.0	11.2
15～64歳	57.9	60.8	55.3	57.3	59.8	55.1	53.2	56.0	50.8
65歳以上	29.1	25.5	32.5	29.3	25.9	32.4	34.3	30.1	38.0

第9表 市町村別年齢別男女別推計人口(続き)

(人)

年 齢	境港市			岩美郡			岩美町		
	総数	男	女	総数	男	女	総数	男	女
総 数	32,837	15,719	17,118	10,919	5,195	5,724	10,919	5,195	5,724
0～4 歳	1,256	645	611	355	193	162	355	193	162
0 歳	230	108	122	67	32	35	67	32	35
1 歳	252	145	107	69	35	34	69	35	34
2 歳	254	125	129	77	37	40	77	37	40
3 歳	262	141	121	65	42	23	65	42	23
4 歳	258	126	132	77	47	30	77	47	30
5～9 歳	1,391	722	669	404	223	181	404	223	181
5 歳	278	151	127	63	37	26	63	37	26
6 歳	274	151	123	84	43	41	84	43	41
7 歳	275	129	146	70	41	29	70	41	29
8 歳	286	151	135	106	61	45	106	61	45
9 歳	278	140	138	81	41	40	81	41	40
10～14 歳	1,362	723	639	424	218	206	424	218	206
10 歳	279	152	127	85	40	45	85	40	45
11 歳	283	151	132	63	36	27	63	36	27
12 歳	260	140	120	99	48	51	99	48	51
13 歳	279	148	131	75	39	36	75	39	36
14 歳	261	132	129	102	55	47	102	55	47
15～19 歳	1,563	793	770	517	284	233	517	284	233
15 歳	293	144	149	109	57	52	109	57	52
16 歳	303	145	158	116	59	57	116	59	57
17 歳	317	160	157	110	62	48	110	62	48
18 歳	277	137	140	91	53	38	91	53	38
19 歳	373	207	166	91	53	38	91	53	38
20～24 歳	1,331	721	610	327	171	156	327	171	156
20 歳	340	196	144	108	62	46	108	62	46
21 歳	314	151	163	100	52	48	100	52	48
22 歳	290	168	122	53	29	24	53	29	24
23 歳	176	88	88	43	21	22	43	21	22
24 歳	211	118	93	23	7	16	23	7	16
25～29 歳	1,234	645	589	343	144	199	343	144	199
25 歳	182	76	106	54	16	38	54	16	38
26 歳	225	119	106	45	16	29	45	16	29
27 歳	271	150	121	70	28	42	70	28	42
28 歳	283	153	130	81	42	39	81	42	39
29 歳	273	147	126	93	42	51	93	42	51
30～34 歳	1,546	820	726	516	274	242	516	274	242
30 歳	285	147	138	97	59	38	97	59	38
31 歳	302	148	154	92	49	43	92	49	43
32 歳	307	185	122	102	51	51	102	51	51
33 歳	329	182	147	98	50	48	98	50	48
34 歳	323	158	165	127	65	62	127	65	62
35～39 歳	1,798	934	864	541	304	237	541	304	237
35 歳	365	182	183	103	54	49	103	54	49
36 歳	356	194	162	109	63	46	109	63	46
37 歳	374	197	177	99	60	39	99	60	39
38 歳	335	167	168	88	53	35	88	53	35
39 歳	368	194	174	142	74	68	142	74	68
40～44 歳	2,057	1,023	1,034	604	293	311	604	293	311
40 歳	381	184	197	121	66	55	121	66	55
41 歳	400	207	193	124	54	70	124	54	70
42 歳	377	195	182	117	57	60	117	57	60
43 歳	456	217	239	115	52	63	115	52	63
44 歳	443	220	223	127	64	63	127	64	63
45～49 歳	2,357	1,180	1,177	614	302	312	614	302	312
45 歳	473	237	236	141	79	62	141	79	62
46 歳	493	246	247	137	56	81	137	56	81
47 歳	469	233	236	126	69	57	126	69	57
48 歳	504	251	253	98	42	56	98	42	56
49 歳	418	213	205	112	56	56	112	56	56

(人)

年 齡	境 港 市			岩 美 郡			岩 美 町		
	総数	男	女	総数	男	女	総数	男	女
50～54歳	2,018	972	1,046	582	286	296	582	286	296
50歳	432	196	236	92	44	48	92	44	48
51歳	396	200	196	127	64	63	127	64	63
52歳	463	204	259	132	68	64	132	68	64
53歳	319	156	163	113	55	58	113	55	58
54歳	408	216	192	118	55	63	118	55	63
55～59歳	2,085	1,025	1,060	725	357	368	725	357	368
55歳	427	208	219	136	66	70	136	66	70
56歳	421	225	196	140	65	75	140	65	75
57歳	378	189	189	140	74	66	140	74	66
58歳	405	200	205	154	71	83	154	71	83
59歳	454	203	251	155	81	74	155	81	74
60～64歳	2,119	1,039	1,080	931	445	486	931	445	486
60歳	427	220	207	202	98	104	202	98	104
61歳	412	203	209	161	81	80	161	81	80
62歳	408	201	207	174	85	89	174	85	89
63歳	415	207	208	196	101	95	196	101	95
64歳	457	208	249	198	80	118	198	80	118
65～69歳	2,493	1,212	1,281	1,028	522	506	1,028	522	506
65歳	434	207	227	197	94	103	197	94	103
66歳	486	241	245	228	104	124	228	104	124
67歳	508	262	246	191	108	83	191	108	83
68歳	492	240	252	191	104	87	191	104	87
69歳	573	262	311	221	112	109	221	112	109
70～74歳	2,524	1,170	1,354	849	400	449	849	400	449
70歳	593	294	299	207	96	111	207	96	111
71歳	619	276	343	232	106	126	232	106	126
72歳	549	248	301	200	106	94	200	106	94
73歳	361	173	188	99	48	51	99	48	51
74歳	402	179	223	111	44	67	111	44	67
75～79歳	2,038	870	1,168	641	309	332	641	309	332
75歳	448	192	256	135	70	65	135	70	65
76歳	427	173	254	132	62	70	132	62	70
77歳	411	181	230	118	64	54	118	64	54
78歳	373	147	226	146	68	78	146	68	78
79歳	379	177	202	110	45	65	110	45	65
80～84歳	1,614	600	1,014	620	226	394	620	226	394
80歳	319	128	191	110	39	71	110	39	71
81歳	347	134	213	122	43	79	122	43	79
82歳	355	126	229	126	45	81	126	45	81
83歳	297	111	186	139	62	77	139	62	77
84歳	296	101	195	123	37	86	123	37	86
85～89歳	1,170	396	774	510	169	341	510	169	341
85歳	256	92	164	126	47	79	126	47	79
86歳	283	117	166	102	38	64	102	38	64
87歳	232	73	159	109	31	78	109	31	78
88歳	233	72	161	102	26	76	102	26	76
89歳	166	42	124	71	27	44	71	27	44
90～94歳	601	155	446	285	62	223	285	62	223
90歳	180	51	129	71	15	56	71	15	56
91歳	135	34	101	62	12	50	62	12	50
92歳	100	27	73	60	18	42	60	18	42
93歳	116	23	93	47	5	42	47	5	42
94歳	70	20	50	45	12	33	45	12	33
95歳以上	202	30	172	102	12	90	102	12	90
年齢不詳	78	44	34	1	1	0	1	1	0
(再掲)									
0～14歳	4,009	2,090	1,919	1,183	634	549	1,183	634	549
15～64歳	18,108	9,152	8,956	5,700	2,860	2,840	5,700	2,860	2,840
65歳以上	10,642	4,433	6,209	4,035	1,700	2,335	4,035	1,700	2,335
年齢別割合(%)									
0～14歳	12.2	13.3	11.2	10.8	12.2	9.6	10.8	12.2	9.6
15～64歳	55.3	58.4	52.4	52.2	55.1	49.6	52.2	55.1	49.6
65歳以上	32.5	28.3	36.3	37.0	32.7	40.8	37.0	32.7	40.8

第9表 市町村別年齢別男女別推計人口(続き)

(人)

年 齢	八 頭 郡			若 桜 町			智 頭 町		
	総数	男	女	総数	男	女	総数	男	女
総 数	25,422	12,022	13,400	2,941	1,381	1,560	6,520	3,025	3,495
0～4 歳	748	386	362	61	41	20	176	94	82
0 歳	124	64	60	11	6	5	27	20	7
1 歳	146	72	74	9	4	5	34	15	19
2 歳	173	88	85	15	11	4	35	20	15
3 歳	147	85	62	14	9	5	41	24	17
4 歳	158	77	81	12	11	1	39	15	24
5～9 歳	954	487	467	60	31	29	241	129	112
5 歳	171	86	85	13	3	10	47	25	22
6 歳	202	98	104	13	10	3	61	33	28
7 歳	191	94	97	13	8	5	44	26	18
8 歳	193	107	86	10	6	4	47	24	23
9 歳	197	102	95	11	4	7	42	21	21
10～14 歳	999	517	482	71	38	33	228	111	117
10 歳	168	92	76	10	7	3	46	26	20
11 歳	195	102	93	13	5	8	46	21	25
12 歳	217	114	103	13	5	8	52	25	27
13 歳	217	112	105	18	11	7	45	23	22
14 歳	202	97	105	17	10	7	39	16	23
15～19 歳	1,118	566	552	91	48	43	238	119	119
15 歳	222	108	114	17	10	7	45	26	19
16 歳	209	122	87	18	9	9	42	28	14
17 歳	241	133	108	21	10	11	42	23	19
18 歳	212	96	116	20	13	7	52	16	36
19 歳	234	107	127	15	6	9	57	26	31
20～24 歳	732	393	339	88	49	39	158	78	80
20 歳	210	116	94	21	12	9	45	27	18
21 歳	200	99	101	25	17	8	54	26	28
22 歳	127	73	54	15	9	6	27	15	12
23 歳	88	43	45	14	6	8	15	-3	18
24 歳	107	62	45	13	5	8	17	13	4
25～29 歳	667	349	318	83	39	44	139	59	80
25 歳	122	72	50	15	6	9	30	14	16
26 歳	97	41	56	12	6	6	14	1	13
27 歳	117	66	51	19	8	11	25	16	9
28 歳	158	80	78	17	7	10	29	13	16
29 歳	173	90	83	20	12	8	41	15	26
30～34 歳	1,018	512	506	92	44	48	222	114	108
30 歳	172	83	89	25	11	14	34	22	12
31 歳	189	98	91	19	5	14	40	23	17
32 歳	208	103	105	16	11	5	46	24	22
33 歳	207	108	99	10	8	2	44	16	28
34 歳	242	120	122	22	9	13	58	29	29
35～39 歳	1,279	662	617	114	56	58	328	176	152
35 歳	250	139	111	10	7	3	65	36	29
36 歳	257	122	135	22	11	11	58	27	31
37 歳	244	129	115	30	17	13	60	35	25
38 歳	278	145	133	23	9	14	88	43	45
39 歳	250	127	123	29	12	17	57	35	22
40～44 歳	1,328	682	646	118	63	55	297	158	139
40 歳	245	111	134	18	9	9	66	30	36
41 歳	299	156	143	35	17	18	56	32	24
42 歳	255	134	121	26	18	8	58	27	31
43 歳	274	137	137	21	9	12	56	34	22
44 歳	255	144	111	18	10	8	61	35	26
45～49 歳	1,442	724	718	165	84	81	307	150	157
45 歳	300	142	158	32	15	17	62	31	31
46 歳	314	162	152	36	20	16	61	32	29
47 歳	287	148	139	30	16	14	65	34	31
48 歳	261	131	130	34	18	16	53	26	27
49 歳	280	141	139	33	15	18	66	27	39

(人)

年 齢	八 頭 郡			若 桜 町			智 頭 町		
	総数	男	女	総数	男	女	総数	男	女
50～54歳	1,377	663	714	129	65	64	340	159	181
50歳	282	124	158	30	13	17	70	34	36
51歳	273	134	139	13	7	6	79	32	47
52歳	290	133	157	26	15	11	59	26	33
53歳	212	98	114	23	12	11	61	28	33
54歳	320	174	146	37	18	19	71	39	32
55～59歳	1,723	811	912	216	107	109	444	210	234
55歳	303	132	171	40	20	20	89	37	52
56歳	347	183	164	38	20	18	80	45	35
57歳	340	153	187	40	17	23	81	33	48
58歳	345	180	165	52	28	24	92	49	43
59歳	388	163	225	46	22	24	102	46	56
60～64歳	2,176	1,091	1,085	257	127	130	611	322	289
60歳	89	198	199	106	15	17	118	67	51
61歳	405	207	198	54	26	28	107	60	47
62歳	443	227	216	45	25	20	119	62	57
63歳	440	213	227	64	32	32	138	65	73
64歳	491	246	245	62	29	33	129	68	61
65～69歳	2,430	1,251	1,179	279	147	132	660	349	311
65歳	477	248	229	55	26	29	154	92	62
66歳	495	259	236	52	32	20	137	67	70
67歳	489	246	243	53	27	26	115	54	61
68歳	485	257	228	56	32	24	132	72	60
69歳	484	241	243	63	30	33	122	64	58
70～74歳	2,028	1,024	1,004	271	130	141	534	262	272
70歳	571	276	295	76	33	43	147	70	77
71歳	553	306	247	67	36	31	139	68	71
72歳	395	196	199	57	30	27	106	60	46
73歳	228	114	114	33	16	17	54	26	28
74歳	281	132	149	38	15	23	88	38	50
75～79歳	1,617	650	967	270	115	155	455	173	282
75歳	306	135	171	39	19	20	85	33	52
76歳	334	141	193	66	29	37	88	28	60
77歳	324	124	200	53	27	26	106	40	66
78歳	330	125	205	62	23	39	92	38	54
79歳	323	125	198	50	17	33	84	34	50
80～84歳	1,554	603	951	237	87	150	455	172	283
80歳	290	117	173	42	18	24	83	33	50
81歳	340	143	197	61	25	36	104	43	61
82歳	286	119	167	31	12	19	92	42	50
83歳	362	125	237	61	21	40	93	32	61
84歳	276	99	177	42	11	31	83	22	61
85～89歳	1,312	434	878	200	76	124	408	126	282
85歳	319	118	201	50	23	27	109	42	67
86歳	268	92	176	39	13	26	75	21	54
87歳	244	76	168	41	11	30	66	18	48
88歳	267	89	178	41	10	31	89	32	57
89歳	214	59	155	29	19	10	69	13	56
90～94歳	716	171	545	104	26	78	213	54	159
90歳	188	50	138	33	10	23	46	14	32
91歳	152	34	118	27	6	21	54	10	44
92歳	152	41	111	16	4	12	46	14	32
93歳	123	26	97	16	2	14	33	7	26
94歳	101	20	81	12	4	8	34	9	25
95歳以上	195	40	155	35	8	27	65	10	55
年齢不詳	9	6	3	0	0	0	1	0	1
(再掲)									
0～14歳	2,701	1,390	1,311	192	110	82	645	334	311
15～64歳	12,860	6,453	6,407	1,353	682	671	3,084	1,545	1,539
65歳以上	9,852	4,173	5,679	1,396	589	807	2,790	1,146	1,644
年齢別割合(%)									
0～14歳	10.6	11.6	9.8	6.5	8.0	5.3	9.9	11.0	8.9
15～64歳	50.6	53.7	47.8	46.0	49.4	43.0	47.3	51.1	44.0
65歳以上	38.8	34.7	42.4	47.5	42.7	51.7	42.8	37.9	47.1

第9表 市町村別年齢別男女別推計人口(続き)

(人)

年 齢	八 頭 町			東 伯 郡			三 朝 町		
	総数	男	女	総数	男	女	総数	男	女
総 数	15,961	7,616	8,345	52,992	25,116	27,876	6,108	2,883	3,225
0～4 歳	511	251	260	2,040	1,062	978	200	102	98
0 歳	86	38	48	389	199	190	24	10	14
1 歳	103	53	50	398	209	189	32	19	13
2 歳	123	57	66	405	199	206	46	24	22
3 歳	92	52	40	447	238	209	54	24	30
4 歳	107	51	56	401	217	184	44	25	19
5～9 歳	653	327	326	2,312	1,168	1,144	222	106	116
5 歳	111	58	53	460	228	232	35	21	14
6 歳	128	55	73	468	242	226	52	26	26
7 歳	134	60	74	454	234	220	36	17	19
8 歳	136	77	59	463	225	238	48	19	29
9 歳	144	77	67	467	239	228	51	23	28
10～14 歳	700	368	332	2,449	1,213	1,236	289	160	129
10 歳	112	59	53	486	246	240	57	38	19
11 歳	136	76	60	510	265	245	58	30	28
12 歳	152	84	68	480	228	252	67	30	37
13 歳	154	78	76	479	246	233	47	32	15
14 歳	146	71	75	494	228	266	60	30	30
15～19 歳	789	399	390	2,551	1,278	1,273	262	122	140
15 歳	160	72	88	534	275	259	69	31	38
16 歳	149	85	64	527	264	263	50	24	26
17 歳	178	100	78	555	284	271	42	23	19
18 歳	140	67	73	466	232	234	50	25	25
19 歳	162	75	87	469	223	246	51	19	32
20～24 歳	486	266	220	1,612	835	777	155	81	74
20 歳	144	77	67	486	250	236	45	22	23
21 歳	121	56	65	441	216	225	35	23	12
22 歳	85	49	36	284	163	121	43	16	27
23 歳	59	40	19	189	84	105	11	9	2
24 歳	77	44	33	212	122	90	21	11	10
25～29 歳	445	251	194	1,548	743	805	141	84	57
25 歳	77	52	25	191	90	101	9	8	1
26 歳	71	34	37	258	115	143	20	15	5
27 歳	73	42	31	366	181	185	27	15	12
28 歳	112	60	52	344	165	179	44	21	23
29 歳	112	63	49	389	192	197	41	25	16
30～34 歳	704	354	350	2,294	1,122	1,172	234	119	115
30 歳	113	50	63	397	205	192	39	22	17
31 歳	130	70	60	413	187	226	40	14	26
32 歳	146	68	78	462	235	227	51	32	19
33 歳	153	84	69	482	243	239	49	21	28
34 歳	162	82	80	540	252	288	55	30	25
35～39 歳	837	430	407	2,812	1,464	1,348	295	139	156
35 歳	175	96	79	553	296	257	52	24	28
36 歳	177	84	93	533	279	254	53	30	23
37 歳	154	77	77	593	302	291	76	35	41
38 歳	167	93	74	548	302	246	54	25	29
39 歳	164	80	84	585	285	300	60	25	35
40～44 歳	913	461	452	3,263	1,676	1,587	350	179	171
40 歳	161	72	89	586	288	298	64	29	35
41 歳	208	107	101	639	328	311	72	41	31
42 歳	171	89	82	662	357	305	63	36	27
43 歳	197	94	103	656	345	311	76	40	36
44 歳	176	99	77	720	358	362	75	33	42
45～49 歳	970	490	480	3,265	1,624	1,641	335	180	155
45 歳	206	96	110	669	330	339	62	25	37
46 歳	217	110	107	720	352	368	74	42	32
47 歳	192	98	94	672	338	334	71	38	33
48 歳	174	87	87	602	299	303	73	42	31
49 歳	181	99	82	602	305	297	55	33	22



(人)

年 齢	八 頭 町			東 伯 郡			三 朝 町		
	総数	男	女	総数	男	女	総数	男	女
50～54歳	908	439	469	2,891	1,413	1,478	325	153	172
50歳	182	77	105	616	326	290	78	40	38
51歳	181	95	86	585	288	297	67	33	34
52歳	205	92	113	592	281	311	57	25	32
53歳	128	58	70	456	200	256	51	22	29
54歳	212	117	95	642	318	324	72	33	39
55～59歳	1,063	494	569	3,327	1,615	1,712	386	198	188
55歳	174	75	99	645	323	322	64	25	39
56歳	229	118	111	592	287	305	74	37	37
57歳	219	103	116	695	323	372	87	49	38
58歳	201	103	98	661	328	333	68	34	34
59歳	240	95	145	734	354	380	93	53	40
60～64歳	1,308	642	666	4,099	2,021	2,078	506	252	254
60歳	247	116	131	785	384	401	101	55	46
61歳	244	121	123	761	367	394	89	44	45
62歳	279	140	139	832	416	416	112	59	53
63歳	238	116	122	854	430	424	108	48	60
64歳	300	149	151	867	424	443	96	46	50
65～69歳	1,491	755	736	4,543	2,238	2,305	569	289	280
65歳	268	130	138	852	436	416	108	54	54
66歳	306	160	146	854	401	453	95	50	45
67歳	321	165	156	981	486	495	140	66	74
68歳	297	153	144	928	471	457	112	59	53
69歳	299	147	152	928	444	484	114	60	54
70～74歳	1,223	632	591	4,126	2,031	2,095	504	245	259
70歳	348	173	175	1,050	527	523	135	70	65
71歳	347	202	145	1,108	575	533	147	80	67
72歳	232	106	126	887	438	449	104	49	55
73歳	141	72	69	508	219	289	59	23	36
74歳	155	79	76	573	272	301	59	23	36
75～79歳	892	362	530	3,151	1,387	1,764	386	168	218
75歳	182	83	99	667	318	349	78	37	41
76歳	180	84	96	606	283	323	74	34	40
77歳	165	57	108	660	273	387	70	27	43
78歳	176	64	112	681	297	384	87	34	53
79歳	189	74	115	537	216	321	77	36	41
80～84歳	862	344	518	2,734	1,048	1,686	370	141	229
80歳	165	66	99	515	220	295	69	28	41
81歳	175	75	100	539	220	319	77	36	41
82歳	163	65	98	546	201	345	75	25	50
83歳	208	72	136	594	210	384	72	26	46
84歳	151	66	85	540	197	343	77	26	51
85～89歳	704	232	472	2,270	738	1,532	329	100	229
85歳	160	53	107	521	163	358	81	27	54
86歳	154	58	96	496	168	328	69	26	43
87歳	137	47	90	509	178	331	83	22	61
88歳	137	47	90	404	126	278	47	11	36
89歳	116	27	89	340	103	237	49	14	35
90～94歳	399	91	308	1,255	323	932	197	55	142
90歳	109	26	83	331	105	226	46	18	28
91歳	71	18	53	289	71	218	59	18	41
92歳	90	23	67	239	58	181	38	9	29
93歳	74	17	57	198	53	145	23	9	14
94歳	55	7	48	198	36	162	31	1	30
95歳以上	95	22	73	373	70	303	53	10	43
年齢不詳	8	6	2	77	47	30	0	0	0
(再掲)									
0～14歳	1,864	946	918	6,801	3,443	3,358	711	368	343
15～64歳	8,423	4,226	4,197	27,662	13,791	13,871	2,989	1,507	1,482
65歳以上	5,666	2,438	3,228	18,452	7,835	10,617	2,408	1,008	1,400
年齢別割合(%)									
0～14歳	11.7	12.4	11.0	12.9	13.7	12.1	11.6	12.8	10.6
15～64歳	52.8	55.5	50.3	52.3	55.0	49.8	48.9	52.3	46.0
65歳以上	35.5	32.0	38.7	34.9	31.3	38.1	39.4	35.0	43.4

第9表 市町村別年齢別男女別推計人口(続き)

(人)

年 齢	湯梨浜町			琴 浦 町			北 栄 町		
	総数	男	女	総数	男	女	総数	男	女
総 数	16,108	7,681	8,427	16,525	7,725	8,800	14,251	6,827	7,424
0～4 歳	711	373	338	612	303	309	517	284	233
0 歳	144	72	72	120	59	61	101	58	43
1 歳	138	74	64	129	60	69	99	56	43
2 歳	137	69	68	121	55	66	101	51	50
3 歳	160	86	74	123	68	55	110	60	50
4 歳	132	72	60	119	61	58	106	59	47
5～9 歳	756	375	381	691	354	337	643	333	310
5 歳	159	70	89	138	69	69	128	68	60
6 歳	155	84	71	138	69	69	123	63	60
7 歳	143	73	70	127	70	57	148	74	74
8 歳	149	74	75	139	66	73	127	66	61
9 歳	150	74	76	149	80	69	117	62	55
10～14 歳	818	414	404	706	320	386	636	319	317
10 歳	169	82	87	134	69	65	126	57	69
11 歳	177	96	81	146	62	84	129	77	52
12 歳	140	68	72	152	67	85	121	63	58
13 歳	163	88	75	136	59	77	133	67	66
14 歳	169	80	89	138	63	75	127	55	72
15～19 歳	786	395	391	785	378	407	718	383	335
15 歳	139	68	71	150	82	68	176	94	82
16 歳	178	88	90	156	75	81	143	77	66
17 歳	192	96	96	181	85	96	140	80	60
18 歳	145	72	73	143	70	73	128	65	63
19 歳	132	71	61	155	66	89	131	67	64
20～24 歳	533	279	254	533	272	261	391	203	188
20 歳	139	78	61	165	88	77	137	62	75
21 歳	151	69	82	141	65	76	114	59	55
22 歳	101	59	42	95	55	40	45	33	12
23 歳	63	24	39	61	22	39	54	29	25
24 歳	79	49	30	71	42	29	41	20	21
25～29 歳	507	228	279	516	249	267	384	182	202
25 歳	72	24	48	55	25	30	55	33	22
26 歳	84	38	46	83	34	49	71	28	43
27 歳	116	58	58	146	71	75	77	37	40
28 歳	115	58	57	101	45	56	84	41	43
29 歳	120	50	70	131	74	57	97	43	54
30～34 歳	765	372	393	697	335	362	598	296	302
30 歳	155	77	78	115	52	63	88	54	34
31 歳	142	69	73	132	63	69	99	41	58
32 歳	135	66	69	153	80	73	123	57	66
33 歳	174	92	82	125	61	64	134	69	65
34 歳	159	68	91	172	79	93	154	75	79
35～39 歳	888	454	434	842	458	384	787	413	374
35 歳	189	93	96	157	95	62	155	84	71
36 歳	159	92	67	184	94	90	137	63	74
37 歳	167	78	89	174	93	81	176	96	80
38 歳	171	92	79	161	90	71	162	95	67
39 歳	202	99	103	166	86	80	157	75	82
40～44 歳	1,053	556	497	929	450	479	931	491	440
40 歳	202	90	112	150	81	69	170	88	82
41 歳	208	111	97	175	79	96	184	97	87
42 歳	222	129	93	180	81	99	197	111	86
43 歳	188	106	82	204	106	98	188	93	95
44 歳	233	120	113	220	103	117	192	102	90
45～49 歳	1,041	505	536	968	479	489	921	460	461
45 歳	225	109	116	202	100	102	180	96	84
46 歳	230	109	121	207	99	108	209	102	107
47 歳	211	108	103	207	105	102	183	87	96
48 歳	186	88	98	164	78	86	179	91	88
49 歳	189	91	98	188	97	91	170	84	86

年 齢	湯梨浜町			琴 浦 町			北 栄 町		
	総数	男	女	総数	男	女	総数	男	女
50～54歳	929	449	480	910	450	460	727	361	366
50歳	214	111	103	188	97	91	136	78	58
51歳	175	83	92	196	103	93	147	69	78
52歳	179	79	100	207	106	101	149	71	78
53歳	143	71	72	143	60	83	119	47	72
54歳	218	105	113	176	84	92	176	96	80
55～59歳	1,022	486	536	1,030	508	522	889	423	466
55歳	203	112	91	205	103	102	173	83	90
56歳	179	82	97	200	104	96	139	64	75
57歳	218	103	115	210	92	118	180	79	101
58歳	196	84	112	199	106	93	198	104	94
59歳	226	105	121	216	103	113	199	93	106
60～64歳	1,183	609	574	1,272	617	655	1,138	543	595
60歳	234	115	119	230	106	124	220	108	112
61歳	214	104	110	256	122	134	202	97	105
62歳	235	127	108	268	122	146	217	108	109
63歳	239	132	107	256	137	119	251	113	138
64歳	261	131	130	262	130	132	248	117	131
65～69歳	1,279	636	643	1,344	658	686	1,351	655	696
65歳	256	135	121	224	106	118	264	141	123
66歳	224	109	115	271	116	155	264	126	138
67歳	282	130	152	290	156	134	269	134	135
68歳	264	142	122	248	130	118	304	140	164
69歳	253	120	133	311	150	161	250	114	136
70～74歳	1,198	599	599	1,286	631	655	1,138	556	582
70歳	327	168	159	284	145	139	304	144	160
71歳	309	175	134	365	179	186	287	141	146
72歳	262	129	133	279	147	132	242	113	129
73歳	152	63	89	165	68	97	132	65	67
74歳	148	64	84	193	92	101	173	93	80
75～79歳	855	369	486	1,121	495	626	789	355	434
75歳	183	93	90	228	109	119	178	79	99
76歳	156	69	87	218	95	123	158	85	73
77歳	176	68	108	239	104	135	175	74	101
78歳	195	86	109	258	119	139	141	58	83
79歳	145	53	92	178	68	110	137	59	78
80～84歳	725	267	458	933	351	582	706	289	417
80歳	160	65	95	163	74	89	123	53	70
81歳	136	44	92	183	78	105	143	62	81
82歳	147	54	93	180	70	110	144	52	92
83歳	140	50	90	222	69	153	160	65	95
84歳	142	54	88	185	60	125	136	57	79
85～89歳	606	198	408	754	251	503	581	189	392
85歳	140	47	93	167	44	123	133	45	88
86歳	135	43	92	153	47	106	139	52	87
87歳	129	45	84	177	75	102	120	36	84
88歳	114	37	77	137	45	92	106	33	73
89歳	88	26	62	120	40	80	83	23	60
90～94歳	355	102	253	404	92	312	299	74	225
90歳	96	37	59	99	27	72	90	23	67
91歳	67	17	50	101	25	76	62	11	51
92歳	72	21	51	69	11	58	60	17	43
93歳	64	18	46	65	15	50	46	11	35
94歳	56	9	47	70	14	56	41	12	29
95歳以上	95	14	81	118	28	90	107	18	89
年齢不詳	3	1	2	74	46	28	0	0	0
(再掲)									
0～14歳	2,285	1,162	1,123	2,009	977	1,032	1,796	936	860
15～64歳	8,707	4,333	4,374	8,482	4,196	4,286	7,484	3,755	3,729
65歳以上	5,113	2,185	2,928	5,960	2,506	3,454	4,971	2,136	2,835
年齢別割合(%)									
0～14歳	14.2	15.1	13.3	12.2	12.7	11.8	12.6	13.7	11.6
15～64歳	54.1	56.4	51.9	51.6	54.6	48.9	52.5	55.0	50.2
65歳以上	31.7	28.5	34.8	36.2	32.6	39.4	34.9	31.3	38.2

第9表 市町村別年齢別男女別推計人口(続き)

(人)

年 齢	西 伯 郡			日吉津村			大 山 町		
	総数	男	女	総数	男	女	総数	男	女
総 数	40,333	19,110	21,223	3,497	1,617	1,880	15,690	7,497	8,193
0～4 歳	1,446	748	698	177	96	81	556	282	274
0 歳	243	129	114	32	20	12	86	40	46
1 歳	301	147	154	36	16	20	115	59	56
2 歳	300	171	129	39	24	15	105	64	41
3 歳	303	156	147	39	19	20	122	66	56
4 歳	299	145	154	31	17	14	128	53	75
5～9 歳	1,584	760	824	167	74	93	577	292	285
5 歳	291	135	156	23	12	11	110	51	59
6 歳	323	157	166	50	19	31	112	64	48
7 歳	311	147	164	36	16	20	118	58	60
8 歳	329	160	169	36	13	23	112	57	55
9 歳	330	161	169	22	14	8	125	62	63
10～14 歳	1,732	870	862	168	82	86	632	314	318
10 歳	313	160	153	33	15	18	108	56	52
11 歳	341	179	162	32	14	18	125	63	62
12 歳	345	163	182	29	16	13	134	67	67
13 歳	364	192	172	39	20	19	120	67	53
14 歳	369	176	193	35	17	18	145	61	84
15～19 歳	1,787	908	879	176	79	97	689	366	323
15 歳	380	196	184	43	21	22	137	74	63
16 歳	384	203	181	39	18	21	149	75	74
17 歳	355	180	175	34	18	16	129	70	59
18 歳	352	166	186	36	15	21	141	74	67
19 歳	316	163	153	24	7	17	133	73	60
20～24 歳	1,166	629	537	136	70	66	388	207	181
20 歳	296	159	137	27	17	10	114	66	48
21 歳	273	149	124	32	16	16	91	51	40
22 歳	246	130	116	29	16	13	84	37	47
23 歳	164	97	67	34	18	16	42	25	17
24 歳	187	94	93	14	3	11	57	28	29
25～29 歳	1,058	562	496	134	60	74	364	193	171
25 歳	162	85	77	17	12	5	60	24	36
26 歳	181	88	93	32	14	18	60	30	30
27 歳	227	126	101	24	10	14	59	33	26
28 歳	232	127	105	31	14	17	89	51	38
29 歳	256	136	120	30	10	20	96	55	41
30～34 歳	1,654	838	816	192	95	97	603	307	296
30 歳	301	158	143	28	13	15	112	52	60
31 歳	317	168	149	47	27	20	109	62	47
32 歳	338	155	183	44	15	29	119	53	66
33 歳	340	177	163	37	21	16	124	66	58
34 歳	358	180	178	36	19	17	139	74	65
35～39 歳	2,116	1,059	1,057	230	115	115	779	396	383
35 歳	418	203	215	54	31	23	151	70	81
36 歳	397	191	206	36	16	20	146	70	76
37 歳	451	229	222	58	32	26	144	72	72
38 歳	459	235	224	41	20	21	181	90	91
39 歳	391	201	190	41	16	25	157	94	63
40～44 歳	2,440	1,299	1,141	272	143	129	920	490	430
40 歳	445	246	199	60	36	24	150	84	66
41 歳	479	236	243	48	24	24	184	89	95
42 歳	489	267	222	53	29	24	195	105	90
43 歳	532	277	255	54	21	33	210	115	95
44 歳	495	273	222	57	33	24	181	97	84
45～49 歳	2,464	1,208	1,256	262	123	139	959	492	467
45 歳	524	252	272	53	22	31	200	98	102
46 歳	522	260	262	57	27	30	209	113	96
47 歳	526	255	271	49	24	25	218	109	109
48 歳	470	239	231	52	27	25	169	85	84
49 歳	422	202	220	51	23	28	163	87	76

(人)

年 齢	西 伯 郡			日 吉 津 村			大 山 町		
	総数	男	女	総数	男	女	総数	男	女
50～54歳	2,057	1,044	1,013	167	88	79	824	424	400
50歳	433	211	222	44	21	23	169	81	88
51歳	416	217	199	25	16	9	154	82	72
52歳	420	227	193	34	23	11	171	96	75
53歳	364	179	185	33	15	18	149	75	74
54歳	424	210	214	31	13	18	181	90	91
55～59歳	2,383	1,171	1,212	183	83	100	908	463	445
55歳	429	192	237	43	14	29	178	94	84
56歳	470	220	250	38	15	23	181	88	93
57歳	484	245	239	27	12	15	188	98	90
58歳	496	257	239	33	19	14	172	90	82
59歳	504	257	247	42	23	19	189	93	96
60～64歳	3,024	1,457	1,567	224	103	121	1,160	572	588
60歳	569	286	283	39	19	20	209	106	103
61歳	572	267	305	40	16	24	220	110	110
62歳	577	279	298	54	29	25	230	99	131
63歳	667	306	361	50	23	27	268	134	134
64歳	639	319	320	41	16	25	233	123	110
65～69歳	3,671	1,808	1,863	248	111	137	1,442	704	738
65歳	671	348	323	44	21	23	257	136	121
66歳	718	376	342	48	26	22	275	140	135
67歳	713	331	382	46	17	29	294	129	165
68歳	760	367	393	50	19	31	303	152	151
69歳	809	386	423	60	28	32	313	147	166
70～74歳	3,519	1,712	1,807	236	101	135	1,494	758	736
70歳	849	411	438	52	23	29	358	171	187
71歳	853	424	429	64	31	33	352	176	176
72歳	884	436	448	66	27	39	367	195	172
73歳	439	190	249	27	8	19	202	101	101
74歳	494	251	243	27	12	15	215	115	100
75～79歳	2,596	1,202	1,394	161	77	84	1,054	474	580
75歳	561	257	304	31	18	13	213	93	120
76歳	549	251	298	37	13	24	212	97	115
77歳	556	265	291	34	18	16	221	105	116
78歳	504	235	269	35	23	12	217	97	120
79歳	426	194	232	24	5	19	191	82	109
80～84歳	2,252	886	1,366	149	60	89	940	351	589
80歳	406	180	226	34	18	16	163	65	98
81歳	435	158	277	26	10	16	178	61	117
82歳	486	184	302	25	7	18	192	77	115
83歳	482	200	282	32	13	19	200	81	119
84歳	443	164	279	32	12	20	207	67	140
85～89歳	1,877	608	1,269	104	31	73	774	264	510
85歳	441	143	298	28	7	21	187	63	124
86歳	383	134	249	23	6	17	154	63	91
87歳	396	131	265	18	4	14	173	62	111
88歳	343	103	240	19	9	10	136	43	93
89歳	314	97	217	16	5	11	124	33	91
90～94歳	1,065	268	797	76	18	58	446	125	321
90歳	282	67	215	18	8	10	115	31	84
91歳	249	74	175	21	3	18	106	38	68
92歳	194	43	151	18	2	16	80	19	61
93歳	186	37	149	9	3	6	73	15	58
94歳	154	47	107	10	2	8	72	22	50
95歳以上	420	61	359	25	3	22	176	20	156
年齢不詳	22	12	10	10	5	5	5	3	2
(再掲)									
0～14歳	4,762	2,378	2,384	512	252	260	1,765	888	877
15～64歳	20,149	10,175	9,974	1,976	959	1,017	7,594	3,910	3,684
65歳以上	15,400	6,545	8,855	999	401	598	6,326	2,696	3,630
年齢別割合(%)									
0～14歳	11.8	12.5	11.2	14.7	15.6	13.9	11.3	11.8	10.7
15～64歳	50.0	53.3	47.0	56.7	59.5	54.2	48.4	52.2	45.0
65歳以上	38.2	34.3	41.7	28.6	24.9	31.9	40.3	36.0	44.3

第9表 市町村別年齢別男女別推計人口(続き)

(人)

年 齢	南 部 町			伯 耆 町			日 野 郡		
	総数	男	女	総数	男	女	総数	男	女
総 数	10,479	4,970	5,509	10,667	5,026	5,641	9,810	4,566	5,244
0～4 歳	328	175	153	385	195	190	194	98	96
0 歳	47	28	19	78	41	37	35	18	17
1 歳	78	33	45	72	39	33	39	21	18
2 歳	71	42	29	85	41	44	44	20	24
3 歳	64	33	31	78	38	40	36	20	16
4 歳	68	39	29	72	36	36	40	19	21
5～9 歳	404	181	223	436	213	223	224	118	106
5 歳	71	29	42	87	43	44	47	25	22
6 歳	81	39	42	80	35	45	51	29	22
7 歳	81	29	52	76	44	32	49	22	27
8 歳	91	46	45	90	44	46	42	19	23
9 歳	80	38	42	103	47	56	35	23	12
10～14 歳	480	250	230	452	224	228	277	127	150
10 歳	86	48	38	86	41	45	55	18	37
11 歳	92	50	42	92	52	40	43	18	25
12 歳	88	43	45	94	37	57	49	21	28
13 歳	112	54	58	93	51	42	64	34	30
14 歳	102	55	47	87	43	44	66	36	30
15～19 歳	499	238	261	423	225	198	352	175	177
15 歳	112	52	60	88	49	39	69	30	39
16 歳	102	59	43	94	51	43	80	42	38
17 歳	86	34	52	106	58	48	78	40	38
18 歳	101	37	64	74	40	34	69	32	37
19 歳	98	56	42	61	27	34	56	31	25
20～24 歳	341	193	148	301	159	142	212	130	82
20 歳	80	41	39	75	35	40	65	34	31
21 歳	72	40	32	78	42	36	56	29	27
22 歳	70	40	30	63	37	26	44	29	15
23 歳	49	32	17	39	22	17	11	15	-4
24 歳	70	40	30	46	23	23	36	23	13
25～29 歳	302	165	137	258	144	114	197	111	86
25 歳	39	21	18	46	28	18	20	10	10
26 歳	57	25	32	32	19	13	48	28	20
27 歳	71	44	27	73	39	34	42	24	18
28 歳	57	32	25	55	30	25	35	21	14
29 歳	78	43	35	52	28	24	52	28	24
30～34 歳	409	208	201	450	228	222	268	150	118
30 歳	83	46	37	78	47	31	50	24	26
31 歳	77	39	38	84	40	44	65	37	28
32 歳	73	40	33	102	47	55	54	33	21
33 歳	85	40	45	94	50	44	49	29	20
34 歳	91	43	48	92	44	48	50	27	23
35～39 歳	533	257	276	574	291	283	342	191	151
35 歳	99	50	49	114	52	62	70	44	26
36 歳	109	53	56	106	52	54	66	39	27
37 歳	119	57	62	130	68	62	73	39	34
38 歳	116	59	57	121	66	55	66	29	37
39 歳	90	38	52	103	53	50	67	40	27
40～44 歳	690	378	312	558	288	270	403	216	187
40 歳	121	63	58	114	63	51	87	54	33
41 歳	145	76	69	102	47	55	71	39	32
42 歳	130	70	60	111	63	48	82	30	52
43 歳	151	83	68	117	58	59	81	49	32
44 歳	143	86	57	114	57	57	82	44	38
45～49 歳	668	328	340	575	265	310	400	207	193
45 歳	138	70	68	133	62	71	73	38	35
46 歳	128	64	64	128	56	72	80	31	49
47 歳	155	69	86	104	53	51	72	38	34
48 歳	126	66	60	123	61	62	87	48	39
49 歳	121	59	62	87	33	54	88	52	36

(人)

年 齢	南 部 町			伯 耆 町			日 野 郡		
	総数	男	女	総数	男	女	総数	男	女
50～54歳	544	272	272	522	260	262	489	239	250
50歳	115	53	62	105	56	49	95	42	53
51歳	114	56	58	123	63	60	88	44	44
52歳	103	45	58	112	63	49	98	54	44
53歳	101	53	48	81	36	45	96	47	49
54歳	111	65	46	101	42	59	112	52	60
55～59歳	621	300	321	671	325	346	645	338	307
55歳	109	43	66	99	41	58	108	59	49
56歳	119	45	74	132	72	60	124	71	53
57歳	123	67	56	146	68	78	140	79	61
58歳	140	73	67	151	75	76	132	63	69
59歳	130	72	58	143	69	74	141	66	75
60～64歳	777	373	404	863	409	454	842	433	409
60歳	160	79	81	161	82	79	169	91	78
61歳	148	68	80	164	73	91	140	77	63
62歳	143	78	65	150	73	77	170	87	83
63歳	160	64	96	189	85	104	189	101	88
64歳	166	84	82	199	96	103	174	77	97
65～69歳	972	475	497	1,009	518	491	978	505	473
65歳	184	102	82	186	89	97	168	96	72
66歳	188	97	91	207	113	94	192	88	104
67歳	173	82	91	200	103	97	201	101	100
68歳	216	101	115	191	95	96	226	123	103
69歳	211	93	118	225	118	107	191	97	94
70～74歳	896	418	478	893	435	458	878	420	458
70歳	219	106	113	220	111	109	221	114	107
71歳	209	113	96	228	104	124	210	105	105
72歳	237	102	135	214	112	102	214	95	119
73歳	107	39	68	103	42	61	107	45	62
74歳	124	58	66	128	66	62	126	61	65
75～79歳	685	325	360	696	326	370	822	352	470
75歳	154	73	81	163	73	90	164	77	87
76歳	161	78	83	139	63	76	148	75	73
77歳	139	65	74	162	77	85	155	64	91
78歳	117	53	64	135	62	73	188	87	101
79歳	114	56	58	97	51	46	167	49	118
80～84歳	559	226	333	604	249	355	885	325	560
80歳	106	50	56	103	47	56	162	56	106
81歳	103	35	68	128	52	76	172	69	103
82歳	128	52	76	141	48	93	179	66	113
83歳	124	47	77	126	59	67	192	71	121
84歳	98	42	56	106	43	63	180	63	117
85～89歳	477	143	334	522	170	352	790	265	525
85歳	114	35	79	112	38	74	179	59	120
86歳	105	31	74	101	34	67	177	73	104
87歳	89	30	59	116	35	81	178	65	113
88歳	83	18	65	105	33	72	128	31	97
89歳	86	29	57	88	30	58	128	37	91
90～94歳	214	49	165	329	76	253	472	137	335
90歳	64	10	54	85	18	67	132	47	85
91歳	49	15	34	73	18	55	102	33	69
92歳	37	8	29	59	14	45	112	27	85
93歳	37	11	26	67	8	59	66	15	51
94歳	27	5	22	45	18	27	60	15	45
95歳以上	77	14	63	142	24	118	140	29	111
年齢不詳	3	2	1	4	2	2	0	0	0
(再掲)									
0～14歳	1,212	606	606	1,273	632	641	695	343	352
15～64歳	5,384	2,712	2,672	5,195	2,594	2,601	4,150	2,190	1,960
65歳以上	3,880	1,650	2,230	4,195	1,798	2,397	4,965	2,033	2,932
年齢別割合(%)									
0～14歳	11.6	12.2	11.0	11.9	12.6	11.4	7.1	7.5	6.7
15～64歳	51.4	54.6	48.5	48.7	51.6	46.1	42.3	48.0	37.4
65歳以上	37.0	33.2	40.5	39.3	35.8	42.5	50.6	44.5	55.9

第9表 市町村別年齢別男女別推計人口(続き)

(人)

年 齢	日 南 町			日 野 町			江 府 町		
	総数	男	女	総数	男	女	総数	男	女
総 数	4,192	1,976	2,216	2,906	1,330	1,576	2,712	1,260	1,452
0～4 歳	85	50	35	45	23	22	64	25	39
0 歳	20	13	7	8	2	6	7	3	4
1 歳	15	7	8	11	9	2	13	5	8
2 歳	17	11	6	13	6	7	14	3	11
3 歳	15	9	6	8	5	3	13	6	7
4 歳	18	10	8	5	1	4	17	8	9
5～9 歳	102	53	49	60	27	33	62	38	24
5 歳	16	12	4	19	5	14	12	8	4
6 歳	27	13	14	9	5	4	15	11	4
7 歳	18	7	11	12	5	7	19	10	9
8 歳	22	10	12	10	5	5	10	4	6
9 歳	19	11	8	10	7	3	6	5	1
10～14 歳	114	51	63	84	39	45	79	37	42
10 歳	22	7	15	13	2	11	20	9	11
11 歳	17	7	10	17	8	9	9	3	6
12 歳	28	13	15	9	4	5	12	4	8
13 歳	27	15	12	23	12	11	14	7	7
14 歳	20	9	11	22	13	9	24	14	10
15～19 歳	134	66	68	117	51	66	101	58	43
15 歳	26	11	15	26	12	14	17	7	10
16 歳	27	13	14	26	13	13	27	16	11
17 歳	27	14	13	24	9	15	27	17	10
18 歳	28	14	14	20	8	12	21	10	11
19 歳	26	14	12	21	9	12	9	8	1
20～24 歳	79	42	37	54	34	20	79	54	25
20 歳	27	13	14	18	6	12	20	15	5
21 歳	15	5	10	19	9	10	22	15	7
22 歳	19	9	10	12	9	3	13	11	2
23 歳	1	4	-3	2	6	-4	8	5	3
24 歳	17	11	6	3	4	-1	16	8	8
25～29 歳	77	54	23	65	29	36	55	28	27
25 歳	1	8	-7	16	4	12	3	-2	5
26 歳	23	10	13	14	12	2	11	6	5
27 歳	17	14	3	11	4	7	14	6	8
28 歳	13	8	5	12	7	5	10	6	4
29 歳	23	14	9	12	2	10	17	12	5
30～34 歳	106	67	39	80	39	41	82	44	38
30 歳	16	11	5	13	2	11	21	11	10
31 歳	29	17	12	20	9	11	16	11	5
32 歳	33	21	12	12	7	5	9	5	4
33 歳	17	12	5	18	11	7	14	6	8
34 歳	11	6	5	17	10	7	22	11	11
35～39 歳	147	81	66	97	57	40	98	53	45
35 歳	36	24	12	17	9	8	17	11	6
36 歳	23	13	10	13	8	5	30	18	12
37 歳	34	16	18	19	12	7	20	11	9
38 歳	29	13	16	23	11	12	14	5	9
39 歳	25	15	10	25	17	8	17	8	9
40～44 歳	161	91	70	131	69	62	111	56	55
40 歳	32	26	6	32	13	19	23	15	8
41 歳	28	11	17	24	19	5	19	9	10
42 歳	35	15	20	18	6	12	29	9	20
43 歳	33	21	12	32	19	13	16	9	7
44 歳	33	18	15	25	12	13	24	14	10
45～49 歳	150	77	73	135	74	61	115	56	59
45 歳	34	18	16	16	6	10	23	14	9
46 歳	29	10	19	27	12	15	24	9	15
47 歳	23	13	10	27	17	10	22	8	14
48 歳	33	17	16	32	19	13	22	12	10
49 歳	31	19	12	33	20	13	24	13	11



(人)

年 齢	日 南 町			日 野 町			江 府 町		
	総数	男	女	総数	男	女	総数	男	女
50～54歳	201	99	102	144	74	70	144	66	78
50歳	48	21	27	23	10	13	24	11	13
51歳	37	21	16	22	12	10	29	11	18
52歳	37	18	19	31	19	12	30	17	13
53歳	32	16	16	34	20	14	30	11	19
54歳	47	23	24	34	13	21	31	16	15
55～59歳	277	150	127	193	103	90	175	85	90
55歳	47	29	18	33	16	17	28	14	14
56歳	57	33	24	37	24	13	30	14	16
57歳	58	32	26	43	26	17	39	21	18
58歳	62	31	31	35	16	19	35	16	19
59歳	53	25	28	45	21	24	43	20	23
60～64歳	367	199	168	245	121	124	230	113	117
60歳	75	42	33	51	26	25	43	23	20
61歳	62	36	26	45	25	20	33	16	17
62歳	83	45	38	38	18	20	49	24	25
63歳	83	47	36	56	30	26	50	24	26
64歳	64	29	35	55	22	33	55	26	29
65～69歳	436	233	203	282	142	140	260	130	130
65歳	76	48	28	41	22	19	51	26	25
66歳	81	38	43	58	28	30	53	22	31
67歳	96	48	48	57	28	29	48	25	23
68歳	94	55	39	71	39	32	61	29	32
69歳	89	44	45	55	25	30	47	28	19
70～74歳	361	175	186	291	130	161	226	115	111
70歳	88	48	40	74	37	37	59	29	30
71歳	94	47	47	69	30	39	47	28	19
72歳	93	43	50	70	32	38	51	20	31
73歳	39	14	25	40	17	23	28	14	14
74歳	47	23	24	38	14	24	41	24	17
75～79歳	353	148	205	261	113	148	208	91	117
75歳	66	28	38	61	28	33	37	21	16
76歳	64	33	31	51	29	22	33	13	20
77歳	56	19	37	52	23	29	47	22	25
78歳	89	36	53	52	26	26	47	25	22
79歳	78	32	46	45	7	38	44	10	34
80～84歳	413	137	276	239	92	147	233	96	137
80歳	77	28	49	43	11	32	42	17	25
81歳	81	29	52	48	20	28	43	20	23
82歳	82	28	54	49	19	30	48	19	29
83歳	80	25	55	59	25	34	53	21	32
84歳	93	27	66	40	17	23	47	19	28
85～89歳	370	122	248	223	81	142	197	62	135
85歳	79	24	55	53	16	37	47	19	28
86歳	90	34	56	50	26	24	37	13	24
87歳	81	33	48	49	16	33	48	16	32
88歳	61	14	47	33	9	24	34	8	26
89歳	59	17	42	38	14	24	31	6	25
90～94歳	194	61	133	139	32	107	139	44	95
90歳	51	20	31	41	9	32	40	18	22
91歳	51	24	27	26	7	19	25	2	23
92歳	50	11	39	31	9	22	31	7	24
93歳	25	1	24	18	3	15	23	11	12
94歳	17	5	12	23	4	19	20	6	14
95歳以上	65	20	45	21	0	21	54	9	45
年齢不詳	0	0	0	0	0	0	0	0	0
(再掲)									
0～14歳	301	154	147	189	89	100	205	100	105
15～64歳	1,699	926	773	1,261	651	610	1,190	613	577
65歳以上	2,192	896	1,296	1,456	590	866	1,317	547	770
年齢別割合(%)									
0～14歳	7.2	7.8	6.6	6.5	6.7	6.3	7.6	7.9	7.2
15～64歳	40.5	46.9	34.9	43.4	48.9	38.7	43.9	48.7	39.7
65歳以上	52.3	45.3	58.5	50.1	44.4	54.9	48.6	43.4	53.0

第10表 市町村別、年齢3区分別推計人口

	年齢3区分別人口(人)						年齢3区分別人口割合(%)					
	令和元年10月1日現在			平成30年10月1日現在			令和元年10月1日現在			平成30年10月1日現在		
	年少人口 (0~14歳)	生産年齢人口 (15~64歳)	老年人口 (65歳以上)	年少人口 (0~14歳)	生産年齢人口 (15~64歳)	老年人口 (65歳以上)	年少人口 (0~14歳)	生産年齢人口 (15~64歳)	老年人口 (65歳以上)	年少人口 (0~14歳)	生産年齢人口 (15~64歳)	老年人口 (65歳以上)
県計	69,569	305,232	176,499	70,708	310,057	175,389	12.6	55.4	32.0	12.7	55.8	31.5
市計	53,427	234,711	123,795	54,206	237,731	122,744	13.0	57.0	30.1	13.1	57.3	29.6
郡計	16,142	70,521	52,704	16,502	72,326	52,645	11.6	50.6	37.8	11.7	51.1	37.2
鳥取市	24,138	108,255	54,437	24,591	109,806	53,783	12.9	57.9	29.1	13.1	58.4	28.6
米子市	19,424	83,445	42,690	19,627	84,228	42,299	13.3	57.3	29.3	13.4	57.6	28.9
倉吉市	5,856	24,903	16,026	5,927	25,381	15,973	12.5	53.2	34.3	12.5	53.7	33.8
境港市	4,009	18,108	10,642	4,061	18,316	10,689	12.2	55.3	32.5	12.3	55.4	32.3
岩美郡	1,183	5,700	4,035	1,222	5,861	4,024	10.8	52.2	37.0	11.0	52.8	36.2
岩美町	1,183	5,700	4,035	1,222	5,861	4,024	10.8	52.2	37.0	11.0	52.8	36.2
八頭郡	2,701	12,860	9,852	2,783	13,365	9,840	10.6	50.6	38.8	10.7	51.4	37.9
若桜町	192	1,353	1,396	208	1,422	1,425	6.5	46.0	47.5	6.8	46.5	46.6
智頭町	645	3,084	2,790	671	3,272	2,745	9.9	47.3	42.8	10.0	48.9	41.0
八頭町	1,864	8,423	5,666	1,904	8,671	5,670	11.7	52.8	35.5	11.7	53.4	34.9
東伯郡	6,801	27,662	18,452	6,934	28,202	18,393	12.9	52.3	34.9	13.0	52.7	34.4
三朝町	711	2,989	2,408	746	3,071	2,388	11.6	48.9	39.4	12.0	49.5	38.5
湯梨浜町	2,285	8,707	5,113	2,285	8,869	5,081	14.2	54.1	31.7	14.1	54.6	31.3
琴浦町	2,009	8,482	5,960	2,043	8,622	6,018	12.2	51.6	36.2	12.2	51.7	36.1
北栄町	1,796	7,484	4,971	1,860	7,640	4,906	12.6	52.5	34.9	12.9	53.0	34.1
西伯郡	4,762	20,149	15,400	4,839	20,590	15,320	11.8	50.0	38.2	11.9	50.5	37.6
日吉津村	512	1,976	999	546	2,023	994	14.7	56.7	28.6	15.3	56.8	27.9
大山町	1,765	7,594	6,326	1,767	7,751	6,323	11.3	48.4	40.3	11.2	48.9	39.9
南部町	1,212	5,384	3,880	1,272	5,490	3,850	11.6	51.4	37.0	12.0	51.7	36.3
伯耆町	1,273	5,195	4,195	1,254	5,326	4,153	11.9	48.7	39.3	11.7	49.6	38.7
日野郡	695	4,150	4,965	724	4,308	5,068	7.1	42.3	50.6	7.2	42.7	50.2
日南町	301	1,699	2,192	302	1,765	2,249	7.2	40.5	52.3	7.0	40.9	52.1
日野町	189	1,261	1,456	210	1,294	1,490	6.5	43.4	50.1	7.0	43.2	49.8
江府町	205	1,190	1,317	212	1,249	1,329	7.6	43.9	48.6	7.6	44.8	47.6

※市町村の区分別人口に年齢不詳は含まない。

第10-1表 市町村別、年齢3区分別推計人口増減数

(人)

	年齢3区分別人口								
	令和元年10月1日現在			平成30年10月1日現在			増減		
	年少人口 (0~14歳)	生産年齢人口 (15~64歳)	老年人口 (65歳以上)	年少人口 (0~14歳)	生産年齢人口 (15~64歳)	老年人口 (65歳以上)	年少人口 (0~14歳)	生産年齢人口 (15~64歳)	老年人口 (65歳以上)
	A	B	C	D	E	F	A-D	B-E	C-F
県計	69,569	305,232	176,499	70,708	310,057	175,389	-1,139	-4,825	1,110
鳥取市	24,138	108,255	54,437	24,591	109,806	53,783	-453	-1,551	654
米子市	19,424	83,445	42,690	19,627	84,228	42,299	-203	-783	391
倉吉市	5,856	24,903	16,026	5,927	25,381	15,973	-71	-478	53
境港市	4,009	18,108	10,642	4,061	18,316	10,689	-52	-208	-47
岩美町	1,183	5,700	4,035	1,222	5,861	4,024	-39	-161	11
若桜町	192	1,353	1,396	208	1,422	1,425	-16	-69	-29
智頭町	645	3,084	2,790	671	3,272	2,745	-26	-188	45
八頭町	1,864	8,423	5,666	1,904	8,671	5,670	-40	-248	-4
三朝町	711	2,989	2,408	746	3,071	2,388	-35	-82	20
湯梨浜町	2,285	8,707	5,113	2,285	8,869	5,081	0	-162	32
琴浦町	2,009	8,482	5,960	2,043	8,622	6,018	-34	-140	-58
北栄町	1,796	7,484	4,971	1,860	7,640	4,906	-64	-156	65
日吉津村	512	1,976	999	546	2,023	994	-34	-47	5
大山町	1,765	7,594	6,326	1,767	7,751	6,323	-2	-157	3
南部町	1,212	5,384	3,880	1,272	5,490	3,850	-60	-106	30
伯耆町	1,273	5,195	4,195	1,254	5,326	4,153	19	-131	42
日南町	301	1,699	2,192	302	1,765	2,249	-1	-66	-57
日野町	189	1,261	1,456	210	1,294	1,490	-21	-33	-34
江府町	205	1,190	1,317	212	1,249	1,329	-7	-59	-12

第10-2表 市町村別、年齢3区分別推計人口割合

	年 齢 3 区 分 別 人 口 割 合								
	令和元年10月1日現在(%)			平成30年10月1日現在(%)			増 減 (ポイント)		
	年少人口 (0~14歳)	生産年齢人口 (15~64歳)	老年人口 (65歳以上)	年少人口 (0~14歳)	生産年齢人口 (15~64歳)	老年人口 (65歳以上)	年少人口 (0~14歳)	生産年齢人口 (15~64歳)	老年人口 (65歳以上)
	A	B	C	D	E	F	A-D	B-E	C-F
県 計	12.6	55.4	32.0	12.7	55.8	31.5	-0.1	-0.4	0.5
鳥 取 市	12.9	57.9	29.1	13.1	58.4	28.6	-0.2	-0.5	0.5
米 子 市	13.3	57.3	29.3	13.4	57.6	28.9	-0.1	-0.3	0.4
倉 吉 市	12.5	53.2	34.3	12.5	53.7	33.8	0.0	-0.5	0.5
境 港 市	12.2	55.3	32.5	12.3	55.4	32.3	-0.1	-0.1	0.2
岩 美 町	10.8	52.2	37.0	11.0	52.8	36.2	-0.2	-0.6	0.8
若 桜 町	6.5	46.0	47.5	6.8	46.5	46.6	-0.3	-0.5	0.9
智 頭 町	9.9	47.3	42.8	10.0	48.9	41.0	-0.1	-1.6	1.8
八 頭 町	11.7	52.8	35.5	11.7	53.4	34.9	0.0	-0.6	0.6
三 朝 町	11.6	48.9	39.4	12.0	49.5	38.5	-0.4	-0.6	0.9
湯 梨 浜 町	14.2	54.1	31.7	14.1	54.6	31.3	0.1	-0.5	0.4
琴 浦 町	12.2	51.6	36.2	12.2	51.7	36.1	0.0	-0.1	0.1
北 栄 町	12.6	52.5	34.9	12.9	53.0	34.1	-0.3	-0.5	0.8
日 吉 津 村	14.7	56.7	28.6	15.3	56.8	27.9	-0.6	-0.1	0.7
大 山 町	11.3	48.4	40.3	11.2	48.9	39.9	0.1	-0.5	0.4
南 部 町	11.6	51.4	37.0	12.0	51.7	36.3	-0.4	-0.3	0.7
伯 耆 町	11.9	48.7	39.3	11.7	49.6	38.7	0.2	-0.9	0.6
日 南 町	7.2	40.5	52.3	7.0	40.9	52.1	0.2	-0.4	0.2
日 野 町	6.5	43.4	50.1	7.0	43.2	49.8	-0.5	0.2	0.3
江 府 町	7.6	43.9	48.6	7.6	44.8	47.6	0.0	-0.9	1.0

※ 小数第二位以下を四捨五入しているため、単純に計算しても「増減」欄の数値と一致しない場合がある。

第10-3表 市町村別、年齢3区分別推計人口割合(順位表)

年少人口割合(0~14歳)		
順位	市町村名	割合(%)
1	日吉津村	14.7
2	湯梨浜町	14.2
3	米子市	13.3
4	鳥取市	12.9
5	北栄町	12.6
6	倉吉市	12.5
7	境港市	12.2
8	琴浦町	12.2
9	伯耆町	11.9
10	八頭町	11.7
11	三朝町	11.6
12	南部町	11.6
13	大山町	11.3
14	岩美町	10.8
15	智頭町	9.9
16	江府町	7.6
17	日南町	7.2
18	若桜町	6.5
19	日野町	6.5

生産年齢人口割合(15~64歳)		
順位	市町村名	割合(%)
1	鳥取市	57.9
2	米子市	57.3
3	日吉津村	56.7
4	境港市	55.3
5	湯梨浜町	54.1
6	倉吉市	53.2
7	八頭町	52.8
8	北栄町	52.5
9	岩美町	52.2
10	琴浦町	51.6
11	南部町	51.4
12	三朝町	48.9
13	伯耆町	48.7
14	大山町	48.4
15	智頭町	47.3
16	若桜町	46.0
17	江府町	43.9
18	日野町	43.4
19	日南町	40.5

老年人口割合(65歳以上)		
順位	市町村名	割合(%)
1	日南町	52.3
2	日野町	50.1
3	江府町	48.6
4	若桜町	47.5
5	智頭町	42.8
6	大山町	40.3
7	三朝町	39.4
8	伯耆町	39.3
9	岩美町	37.0
10	南部町	37.0
11	琴浦町	36.2
12	八頭町	35.5
13	北栄町	34.9
14	倉吉市	34.3
15	境港市	32.5
16	湯梨浜町	31.7
17	米子市	29.3
18	鳥取市	29.1
19	日吉津村	28.6

第11表 市町村別自然動態

(H30. 10. 1~R元. 9. 30)

市町村	実数(人)									人口1,000人あたり(%)		
	自然増減			出生			死亡			自然増減率	出生率	死亡率
	総数	男	女	総数	男	女	総数	男	女			
県計	-3,550	-1,466	-2,084	4,065	2,130	1,935	7,615	3,596	4,019	-6.4	7.3	13.7
市計	-1,966	-782	-1,184	3,231	1,696	1,535	5,197	2,478	2,719	-4.7	7.8	12.5
郡計	-1,584	-684	-900	834	434	400	2,418	1,118	1,300	-11.4	6.0	17.3
東部地区	-1,378	-608	-770	1,563	802	761	2,941	1,410	1,531	-6.1	6.9	13.1
中部地区	-885	-378	-507	721	378	343	1,606	756	850	-8.9	7.2	16.1
西部地区	-1,287	-480	-807	1,781	950	831	3,068	1,430	1,638	-5.6	7.7	13.3
鳥取市	-907	-399	-508	1,372	705	667	2,279	1,104	1,175	-4.8	7.3	12.1
米子市	-382	-76	-306	1,287	700	587	1,669	776	893	-2.6	8.7	11.3
倉吉市	-398	-163	-235	344	184	160	742	347	395	-8.5	7.3	15.8
境港市	-279	-144	-135	228	107	121	507	251	256	-8.5	6.9	15.4
岩美郡	-119	-56	-63	66	33	33	185	89	96	-10.9	6.0	16.9
岩美町	-119	-56	-63	66	33	33	185	89	96	-10.9	6.0	16.9
八頭郡	-352	-153	-199	125	64	61	477	217	260	-13.8	4.9	18.8
若桜町	-62	-25	-37	14	7	7	76	32	44	-21.1	4.8	25.8
智頭町	-85	-34	-51	28	20	8	113	54	59	-13.0	4.3	17.3
八頭町	-205	-94	-111	83	37	46	288	131	157	-12.8	5.2	18.0
東伯郡	-487	-215	-272	377	194	183	864	409	455	-9.2	7.1	16.3
三朝町	-77	-32	-45	22	10	12	99	42	57	-12.6	3.6	16.2
湯梨浜町	-118	-46	-72	143	70	73	261	116	145	-7.3	8.9	16.2
琴浦町	-172	-84	-88	115	59	56	287	143	144	-10.4	7.0	17.4
北栄町	-120	-53	-67	97	55	42	217	108	109	-8.4	6.8	15.2
西伯郡	-400	-161	-239	230	125	105	630	286	344	-9.9	5.7	15.6
日吉津村	-4	1	-5	33	22	11	37	21	16	-1.1	9.4	10.6
大山町	-188	-76	-112	81	38	43	269	114	155	-12.0	5.2	17.1
南部町	-117	-52	-65	46	27	19	163	79	84	-11.2	4.4	15.6
伯耆町	-91	-34	-57	70	38	32	161	72	89	-8.5	6.6	15.1
日野郡	-226	-99	-127	36	18	18	262	117	145	-23.0	3.7	26.7
日南町	-113	-46	-67	19	12	7	132	58	74	-27.0	4.5	31.5
日野町	-62	-31	-31	9	2	7	71	33	38	-21.3	3.1	24.4
江府町	-51	-22	-29	8	4	4	59	26	33	-18.8	2.9	21.8

※自然増減率、出生率、死亡率については、小数第二位以下を四捨五入して算出

第12表 市町村別移動者数

(H30. 10. 1~R元. 9. 30)

市町村	移動総数			転入								
				転入総数			県外転入			県内転入		
	令和元年	平成30年	増減数	令和元年	平成30年	増減数	令和元年	平成30年	増減数	令和元年	平成30年	増減数
県計	34,006	33,861	145	16,351	16,088	263	10,146	9,860	286	6,205	6,228	-23
市計	25,574	25,759	-185	12,396	12,296	100	8,357	8,169	188	4,039	4,127	-88
郡計	8,432	8,102	330	3,955	3,792	163	1,789	1,691	98	2,166	2,101	65
東部地区	12,034	12,044	-10	5,649	5,553	96	3,882	3,781	101	1,767	1,772	-5
中部地区	5,901	5,865	36	2,838	2,753	85	1,304	1,260	44	1,534	1,493	41
西部地区	16,071	15,952	119	7,864	7,782	82	4,960	4,819	141	2,904	2,963	-59
鳥取市	9,889	10,006	-117	4,723	4,630	93	3,405	3,322	83	1,318	1,308	10
米子市	10,173	10,178	-5	4,980	5,041	-61	3,344	3,269	75	1,636	1,772	-136
倉吉市	2,756	2,923	-167	1,329	1,342	-13	639	670	-31	690	672	18
境港市	2,756	2,652	104	1,364	1,283	81	969	908	61	395	375	20
岩美郡	662	673	-11	296	313	-17	149	150	-1	147	163	-16
岩美町	662	673	-11	296	313	-17	149	150	-1	147	163	-16
八頭郡	1,483	1,365	118	630	610	20	328	309	19	302	301	1
若桜町	184	201	-17	66	93	-27	41	57	-16	25	36	-11
智頭町	418	384	34	167	142	25	102	89	13	65	53	12
八頭町	881	780	101	397	375	22	185	163	22	212	212	0
東伯郡	3,145	2,942	203	1,509	1,411	98	665	590	75	844	821	23
三朝町	340	317	23	160	140	20	76	69	7	84	71	13
湯梨浜町	1,060	1,002	58	524	530	-6	185	188	-3	339	342	-3
琴浦町	1,020	853	167	480	386	94	294	200	94	186	186	0
北栄町	725	770	-45	345	355	-10	110	133	-23	235	222	13
西伯郡	2,562	2,528	34	1,262	1,234	28	516	532	-16	746	702	44
日吉津村	420	357	63	174	208	-34	49	88	-39	125	120	5
大山町	926	869	57	479	426	53	213	206	7	266	220	46
南部町	563	681	-118	272	312	-40	140	146	-6	132	166	-34
伯耆町	653	621	32	337	288	49	114	92	22	223	196	27
日野郡	580	594	-14	258	224	34	131	110	21	127	114	13
日南町	227	229	-2	108	87	21	58	46	12	50	41	9
日野町	210	179	31	92	73	19	38	29	9	54	44	10
江府町	143	186	-43	58	64	-6	35	35	0	23	29	-6

(人)

転 出									社会増減数			社会増減率 (人口1,000人あたり) (%)		市 町 村
転 出 総 数			県 外 転 出			県 内 転 出			令和 元年	平成 30年	増減数	令和 元年	平成 30年	
令和 元年	平成 30年	増減数	令和 元年	平成 30年	増減数	令和 元年	平成 30年	増減数						
17,655	17,773	-118	11,450	11,545	-95	6,205	6,228	-23	-1,304	-1,685	381	-2.3	-3.0	県 計
13,178	13,463	-285	9,410	9,586	-176	3,768	3,877	-109	-782	-1,167	385	-1.9	-2.8	市 計
4,477	4,310	167	2,040	1,959	81	2,437	2,351	86	-522	-518	-4	-3.7	-3.7	郡 計
6,385	6,491	-106	4,538	4,649	-111	1,847	1,842	5	-736	-938	202	-3.3	-4.1	東部地区
3,063	3,112	-49	1,486	1,502	-16	1,577	1,610	-33	-225	-359	134	-2.3	-3.6	中部地区
8,207	8,170	37	5,426	5,394	32	2,781	2,776	5	-343	-388	45	-1.5	-1.7	西部地区
5,166	5,376	-210	3,968	4,117	-149	1,198	1,259	-61	-443	-746	303	-2.3	-3.9	鳥 取 市
5,193	5,137	56	3,749	3,744	5	1,444	1,393	51	-213	-96	-117	-1.4	-0.6	米 子 市
1,427	1,581	-154	719	774	-55	708	807	-99	-98	-239	141	-2.1	-5.0	倉 吉 市
1,392	1,369	23	974	951	23	418	418	0	-28	-86	58	-0.9	-2.6	境 港 市
366	360	6	185	174	11	181	186	-5	-70	-47	-23	-6.4	-4.2	岩 美 郡
366	360	6	185	174	11	181	186	-5	-70	-47	-23	-6.4	-4.2	岩 美 町
853	755	98	385	358	27	468	397	71	-223	-145	-78	-8.8	-5.6	八 頭 郡
118	108	10	57	58	-1	61	50	11	-52	-15	-37	-17.7	-4.9	若 桜 町
251	242	9	124	138	-14	127	104	23	-84	-100	16	-12.9	-14.9	智 頭 町
484	405	79	204	162	42	280	243	37	-87	-30	-57	-5.5	-1.8	八 頭 町
1,636	1,531	105	767	728	39	869	803	66	-127	-120	-7	-2.4	-2.2	東 伯 郡
180	177	3	93	89	4	87	88	-1	-20	-37	17	-3.3	-6.0	三 朝 町
536	472	64	239	228	11	297	244	53	-12	58	-70	-0.7	3.6	湯 梨 浜 町
540	467	73	277	238	39	263	229	34	-60	-81	21	-3.6	-4.8	琴 浦 町
380	415	-35	158	173	-15	222	242	-20	-35	-60	25	-2.5	-4.2	北 栄 町
1,300	1,294	6	585	549	36	715	745	-30	-38	-60	22	-0.9	-1.5	西 伯 郡
246	149	97	117	54	63	129	95	34	-72	59	-131	-20.6	16.5	日 吉 津 村
447	443	4	199	199	0	248	244	4	32	-17	49	2.0	-1.1	大 山 町
291	369	-78	133	156	-23	158	213	-55	-19	-57	38	-1.8	-5.4	南 部 町
316	333	-17	136	140	-4	180	193	-13	21	-45	66	2.0	-4.2	伯 耆 町
322	370	-48	118	150	-32	204	220	-16	-64	-146	82	-6.5	-14.5	日 野 郡
119	142	-23	52	59	-7	67	83	-16	-11	-55	44	-2.6	-12.7	日 南 町
118	106	12	26	48	-22	92	58	34	-26	-33	7	-8.9	-11.0	日 野 町
85	122	-37	40	43	-3	45	79	-34	-27	-58	31	-10.0	-20.8	江 府 町

※社会増減率については、小数第二位以下を四捨五入して算出

第13表 県内移動者数

(H30.10.1～R元.9.30)

(人)

転入地	総計	従前の住所地																		
		鳥取市	米子市	倉吉市	境港市	岩美町	若桜町	智頭町	八頭町	三朝町	湯梨浜町	琴浦町	北栄町	日吉津村	大山町	南部町	伯耆町	日南町	日野町	江府町
鳥取市	1,318	—	378	155	42	158	45	89	231	13	69	38	24	7	27	15	8	4	10	5
米子市	1,636	398	—	139	317	5	2	8	19	5	38	69	33	92	154	111	131	38	54	23
倉吉市	690	190	110	—	21	4	1	6	6	45	110	72	104	6	4	0	3	3	4	1
境港市	395	36	301	7	—	1	0	0	2	2	0	8	2	0	17	6	5	5	1	2
岩美町	147	130	4	9	0	—	0	1	1	0	0	2	0	0	0	0	0	0	0	0
若桜町	25	14	1	1	0	0	—	0	4	1	4	0	0	0	0	0	0	0	0	0
智頭町	65	52	2	2	0	3	0	—	5	0	1	0	0	0	0	0	0	0	0	0
八頭町	212	157	12	6	1	2	8	15	—	1	2	2	1	0	0	2	2	0	1	0
三朝町	84	15	6	34	2	0	0	0	4	—	13	4	6	0	0	0	0	0	0	0
湯梨浜町	339	71	29	154	3	7	0	5	4	11	—	24	27	2	1	0	0	1	0	0
琴浦町	186	23	36	65	6	1	0	0	0	3	10	—	22	0	16	2	0	0	1	1
北栄町	235	31	18	107	3	0	0	0	1	6	41	25	—	0	3	0	0	0	0	0
日吉津村	125	13	67	8	1	0	5	0	0	0	0	1	0	—	9	3	12	0	2	4
大山町	266	27	177	11	4	0	0	3	0	0	3	15	2	7	—	5	8	3	1	0
南部町	132	13	91	2	1	0	0	0	1	0	1	1	0	9	1	—	4	3	5	0
伯耆町	223	13	146	4	8	0	0	0	2	0	4	2	1	5	8	8	—	9	8	5
日南町	50	2	29	1	6	0	0	0	0	0	1	0	0	0	3	3	4	—	1	0
日野町	54	11	29	3	1	0	0	0	0	0	0	0	0	0	1	2	2	1	—	4
江府町	23	2	8	0	2	0	0	0	0	0	0	0	0	1	4	1	1	0	4	—
総計	6,205	1,198	1,444	708	418	181	61	127	280	87	297	263	222	129	248	158	180	67	92	45
転出入超過	—	120	192	-18	-23	-34	-36	-62	-68	-3	42	-77	13	-4	18	-26	43	-17	-38	-22

第13表 県内移動者数（男）

(H30.10.1～R元.9.30)

(人)

転入地	総計	従前の住所地																		
		鳥取市	米子市	倉吉市	境港市	岩美町	若桜町	智頭町	八頭町	三朝町	湯梨浜町	琴浦町	北栄町	日吉津村	大山町	南部町	伯耆町	日南町	日野町	江府町
鳥取市	685	—	219	76	24	76	25	38	114	5	35	20	11	5	13	6	5	2	8	3
米子市	830	229	—	68	172	1	2	2	9	3	19	36	14	30	72	49	65	19	30	10
倉吉市	336	103	57	—	8	4	0	1	3	22	57	25	45	4	1	0	1	3	2	0
境港市	206	24	148	4	—	1	0	0	1	1	0	5	1	0	10	3	2	5	0	1
岩美町	69	63	2	2	0	—	0	1	1	0	0	0	0	0	0	0	0	0	0	0
若桜町	11	7	0	0	0	0	—	0	1	1	2	0	0	0	0	0	0	0	0	0
智頭町	34	28	0	1	0	2	0	—	2	0	1	0	0	0	0	0	0	0	0	0
八頭町	95	69	5	3	1	0	2	7	—	1	2	1	1	0	0	1	1	0	1	0
三朝町	41	6	3	17	0	0	0	0	3	—	8	2	2	0	0	0	0	0	0	0
湯梨浜町	161	38	13	71	2	2	0	3	3	3	—	11	14	0	1	0	0	0	0	0
琴浦町	78	9	11	27	3	1	0	0	0	0	4	—	11	0	9	2	0	0	1	0
北栄町	117	16	10	54	1	0	0	0	1	1	24	8	—	0	2	0	0	0	0	0
日吉津村	58	4	31	4	0	0	2	0	0	0	0	1	0	—	3	1	8	0	2	2
大山町	128	12	85	8	3	0	0	1	0	0	1	7	1	3	—	3	3	1	0	0
南部町	56	6	40	2	1	0	0	0	1	0	0	1	0	3	0	—	0	1	1	0
伯耆町	101	9	67	2	2	0	0	0	1	0	2	1	0	2	2	1	—	4	4	4
日南町	26	0	17	1	2	0	0	0	0	0	1	0	0	0	1	0	3	—	1	0
日野町	27	8	14	2	1	0	0	0	0	0	0	0	0	0	0	0	2	0	—	0
江府町	8	1	1	0	1	0	0	0	0	0	0	0	0	1	1	0	1	0	2	—
総計	3,067	632	723	342	221	87	31	53	140	37	156	118	100	48	115	66	91	35	52	20
転出入超過	—	53	107	-6	-15	-18	-20	-19	-45	4	5	-40	17	10	13	-10	10	-9	-25	-12



第13表 県内移動者数（女）

(H30.10.1～R元.9.30)

(人)

転入地	総計	従前の住所地																		
		鳥取市	米子市	倉吉市	境港市	岩美町	若桜町	智頭町	八頭町	三朝町	湯梨浜町	琴浦町	北栄町	日吉津村	大山町	南部町	伯耆町	日南町	日野町	江府町
鳥取市	633	—	159	79	18	82	20	51	117	8	34	18	13	2	14	9	3	2	2	2
米子市	806	169	—	71	145	4	0	6	10	2	19	33	19	62	82	62	66	19	24	13
倉吉市	354	87	53	—	13	0	1	5	3	23	53	47	59	2	3	0	2	0	2	1
境港市	189	12	153	3	—	0	0	0	1	1	0	3	1	0	7	3	3	0	1	1
岩美町	78	67	2	7	0	—	0	0	0	0	0	2	0	0	0	0	0	0	0	0
若桜町	14	7	1	1	0	0	—	0	3	0	2	0	0	0	0	0	0	0	0	0
智頭町	31	24	2	1	0	1	0	—	3	0	0	0	0	0	0	0	0	0	0	0
八頭町	117	88	7	3	0	2	6	8	—	0	0	1	0	0	0	1	1	0	0	0
三朝町	43	9	3	17	2	0	0	0	1	—	5	2	4	0	0	0	0	0	0	0
湯梨浜町	178	33	16	83	1	5	0	2	1	8	—	13	13	2	0	0	0	1	0	0
琴浦町	108	14	25	38	3	0	0	0	0	3	6	—	11	0	7	0	0	0	0	1
北栄町	118	15	8	53	2	0	0	0	0	5	17	17	—	0	1	0	0	0	0	0
日吉津村	67	9	36	4	1	0	3	0	0	0	0	0	0	—	6	2	4	0	0	2
大山町	138	15	92	3	1	0	0	2	0	0	2	8	1	4	—	2	5	2	1	0
南部町	76	7	51	0	0	0	0	0	0	0	1	0	0	6	1	—	4	2	4	0
伯耆町	122	4	79	2	6	0	0	0	1	0	2	1	1	3	6	7	—	5	4	1
日南町	24	2	12	0	4	0	0	0	0	0	0	0	0	0	2	3	1	—	0	0
日野町	27	3	15	1	0	0	0	0	0	0	0	0	0	0	1	2	0	1	—	4
江府町	15	1	7	0	1	0	0	0	0	0	0	0	0	0	3	1	0	0	2	—
総計	3,138	566	721	366	197	94	30	74	140	50	141	145	122	81	133	92	89	32	40	25
転出入超過	—	67	85	-12	-8	-16	-16	-43	-23	-7	37	-37	-4	-14	5	-16	33	-8	-13	-10

第14表 市町村別、県外地域別、男女別転入・転出者数

住所地	鳥取県									鳥取市								
	転入			転出			社会増減			転入			転出			社会増減		
	総数	男	女	総数	男	女	総数	男	女	総数	男	女	総数	男	女	総数	男	女
北海道	111	68	43	109	62	47	2	6	-4	23	18	5	33	17	16	-10	1	-11
青森県	17	9	8	29	17	12	-12	-8	-4	4	3	1	13	8	5	-9	-5	-4
岩手県	16	6	10	16	11	5	0	-5	5	8	3	5	7	4	3	1	-1	2
宮城県	43	28	15	34	22	12	9	6	3	18	12	6	12	8	4	6	4	2
秋田県	8	5	3	9	4	5	-1	1	-2	3	1	2	1	0	1	2	1	1
山形県	11	6	5	22	7	15	-11	-1	-10	6	3	3	5	2	3	1	1	0
福島県	44	22	22	40	16	24	4	6	-2	7	5	2	8	4	4	-1	1	-2
茨城県	39	19	20	91	40	51	-52	-21	-31	11	3	8	30	20	10	-19	-17	-2
栃木県	40	18	22	41	22	19	-1	-4	3	17	8	9	16	8	8	1	0	1
群馬県	17	12	5	33	24	9	-16	-12	-4	7	4	3	9	7	2	-2	-3	1
埼玉県	196	117	79	294	163	131	-98	-46	-52	56	31	25	98	54	44	-42	-23	-19
千葉県	194	110	84	251	142	109	-57	-32	-25	62	32	30	83	49	34	-21	-17	-4
東京都	603	350	253	1,020	573	447	-417	-223	-194	209	127	82	377	215	162	-168	-88	-80
神奈川県	241	140	101	410	228	182	-169	-88	-81	90	47	43	129	83	46	-39	-36	-3
新潟県	21	11	10	36	19	17	-15	-8	-7	7	4	3	13	7	6	-6	-3	-3
富山県	11	3	8	25	15	10	-14	-12	-2	7	2	5	9	5	4	-2	-3	1
石川県	48	33	15	42	27	15	6	6	0	12	10	2	12	11	1	0	-1	1
福井県	24	10	14	45	31	14	-21	-21	0	9	2	7	15	10	5	-6	-8	2
山梨県	31	20	11	26	17	9	5	3	2	4	3	1	9	6	3	-5	-3	-2
長野県	40	18	22	49	27	22	-9	-9	0	12	5	7	21	12	9	-9	-7	-2
岐阜県	60	35	25	55	33	22	5	2	3	19	12	7	25	16	9	-6	-4	-2
静岡県	121	76	45	121	76	45	0	0	0	20	10	10	41	28	13	-21	-18	-3
愛知県	251	153	98	325	217	108	-74	-64	-10	98	64	34	98	57	41	0	7	-7
三重県	71	48	23	67	45	22	4	3	1	22	14	8	19	14	5	3	0	3
滋賀県	135	64	71	110	62	48	25	2	23	56	33	23	45	23	22	11	10	1
京都府	278	141	137	376	185	191	-98	-44	-54	102	46	56	129	64	65	-27	-18	-9
大阪府	893	441	452	1,227	603	624	-334	-162	-172	305	157	148	507	261	246	-202	-104	-98
兵庫県	849	433	416	929	439	490	-80	-6	-74	394	198	196	434	215	219	-40	-17	-23
奈良県	77	39	38	92	42	50	-15	-3	-12	22	8	14	39	17	22	-17	-9	-8
和歌山県	35	16	19	40	25	15	-5	-9	4	14	8	6	21	14	7	-7	-6	-1
島根県	1,374	733	641	1,339	721	618	35	12	23	268	161	107	283	164	119	-15	-3	-12
岡山県	900	516	384	963	537	426	-63	-21	-42	301	179	122	384	201	183	-83	-22	-61
広島県	743	454	289	870	533	337	-127	-79	-48	275	172	103	290	183	107	-15	-11	-4
山口県	229	152	77	262	166	96	-33	-14	-19	55	34	21	65	35	30	-10	-1	-9
徳島県	73	39	34	68	29	39	5	10	-5	26	16	10	31	16	15	-5	0	-5
香川県	101	53	48	126	67	59	-25	-14	-11	43	20	23	51	27	24	-8	-7	-1
愛媛県	121	71	50	104	68	36	17	3	14	47	20	27	45	24	21	2	-4	6
高知県	69	26	43	66	43	23	3	-17	20	20	10	10	14	11	3	6	-1	7
福岡県	309	168	141	314	183	131	-5	-15	10	81	48	33	86	46	40	-5	2	-7
佐賀県	26	16	10	31	17	14	-5	-1	-4	8	4	4	13	7	6	-5	-3	-2
長崎県	60	35	25	60	27	33	0	8	-8	16	8	8	16	9	7	0	-1	1
熊本県	66	42	24	47	27	20	19	15	4	18	11	7	9	7	2	9	4	5
大分県	50	27	23	37	19	18	13	8	5	23	13	10	12	5	7	11	8	3
宮崎県	34	19	15	21	11	10	13	8	5	12	9	3	7	4	3	5	5	0
鹿児島県	44	26	18	56	34	22	-12	-8	-4	16	9	7	15	9	6	1	0	1
沖縄県	47	28	19	82	44	38	-35	-16	-19	14	8	6	12	7	5	2	1	1
外国	1,349	549	800	967	385	582	382	164	218	543	231	312	376	154	222	167	77	90
不詳	26	23	3	73	32	41	-47	-9	-38	15	14	1	1	1	0	14	13	1
計	10,146	5,428	4,718	11,450	6,137	5,313	-1,304	-709	-595	3,405	1,840	1,565	3,968	2,149	1,819	-563	-309	-254

第14表 市町村別、県外地域別、男女別転入・転出者数(続き)

住所地	米子市									倉吉市								
	転入			転出			社会増減			転入			転出			社会増減		
	総数	男	女	総数	男	女	総数	男	女	総数	男	女	総数	男	女	総数	男	女
北海道	30	15	15	43	24	19	-13	-9	-4	7	3	4	3	3	0	4	0	4
青森県	7	2	5	6	4	2	1	-2	3	0	0	0	0	0	0	0	0	0
岩手県	5	1	4	7	6	1	-2	-5	3	0	0	0	0	0	0	0	0	0
宮城県	15	9	6	17	10	7	-2	-1	-1	1	0	1	0	0	0	1	0	1
秋田県	2	2	0	3	1	2	-1	1	-2	0	0	0	0	0	0	0	0	0
山形県	4	2	2	3	3	0	1	-1	2	0	0	0	1	0	1	-1	0	-1
福島県	13	9	4	5	4	1	8	5	3	4	2	2	3	2	1	1	0	1
茨城県	13	7	6	24	9	15	-11	-2	-9	2	0	2	2	2	0	0	-2	2
栃木県	15	8	7	15	9	6	0	-1	1	1	1	0	3	1	2	-2	0	-2
群馬県	2	2	0	8	5	3	-6	-3	-3	2	2	0	3	3	0	-1	-1	0
埼玉県	59	32	27	111	55	56	-52	-23	-29	15	9	6	14	11	3	1	-2	3
千葉県	57	32	25	103	60	43	-46	-28	-18	7	6	1	19	7	12	-12	-1	-11
東京都	176	104	72	325	185	140	-149	-81	-68	37	17	20	76	39	37	-39	-22	-17
神奈川県	75	46	29	149	81	68	-74	-35	-39	24	15	9	29	12	17	-5	3	-8
新潟県	6	2	4	10	6	4	-4	-4	0	1	0	1	2	1	1	-1	-1	0
富山県	3	1	2	13	8	5	-10	-7	-3	1	0	1	0	0	0	1	0	1
石川県	13	7	6	15	7	8	-2	0	-2	7	5	2	1	1	0	6	4	2
福井県	8	4	4	7	5	2	1	-1	2	1	1	0	2	2	0	-1	-1	0
山梨県	2	2	0	6	4	2	-4	-2	-2	0	0	0	1	1	0	-1	-1	0
長野県	13	7	6	13	6	7	0	1	-1	10	4	6	9	6	3	1	-2	3
岐阜県	24	14	10	19	10	9	5	4	1	1	1	0	1	1	0	0	0	0
静岡県	38	22	16	34	21	13	4	1	3	4	3	1	4	4	0	0	-1	1
愛知県	66	37	29	104	70	34	-38	-33	-5	21	7	14	26	16	10	-5	-9	4
三重県	33	23	10	29	19	10	4	4	0	10	7	3	12	10	2	-2	-3	1
滋賀県	40	18	22	32	22	10	8	-4	12	7	4	3	6	4	2	1	0	1
京都府	68	34	34	120	57	63	-52	-23	-29	30	15	15	20	10	10	10	5	5
大阪府	265	141	124	320	156	164	-55	-15	-40	66	27	39	74	33	41	-8	-6	-2
兵庫県	200	104	96	219	106	113	-19	-2	-17	62	31	31	66	28	38	-4	3	-7
奈良県	29	15	14	19	8	11	10	7	3	6	5	1	5	3	2	1	2	-1
和歌山県	5	3	2	10	6	4	-5	-3	-2	5	1	4	0	0	0	5	1	4
島根県	750	381	369	670	365	305	80	16	64	62	33	29	70	37	33	-8	-4	-4
岡山県	321	195	126	327	207	120	-6	-12	6	104	59	45	75	39	36	29	20	9
広島県	287	174	113	324	190	134	-37	-16	-21	27	17	10	59	38	21	-32	-21	-11
山口県	81	49	32	115	79	36	-34	-30	-4	16	9	7	29	17	12	-13	-8	-5
徳島県	40	20	20	26	8	18	14	12	2	1	0	1	3	1	2	-2	-1	-1
香川県	29	20	9	36	22	14	-7	-2	-5	6	2	4	7	2	5	-1	0	-1
愛媛県	61	43	18	32	22	10	29	21	8	2	1	1	5	4	1	-3	-3	0
高知県	25	7	18	33	23	10	-8	-16	8	3	2	1	1	0	1	2	2	0
福岡県	111	64	47	130	77	53	-19	-13	-6	18	9	9	8	7	1	10	2	8
佐賀県	14	10	4	15	10	5	-1	0	-1	0	0	0	0	0	0	0	0	0
長崎県	24	11	13	17	10	7	7	1	6	2	2	0	3	2	1	-1	0	-1
熊本県	32	19	13	18	14	4	14	5	9	3	3	0	3	1	2	0	2	-2
大分県	14	6	8	11	4	7	3	2	1	3	3	0	5	2	3	-2	1	-3
宮崎県	11	5	6	6	3	3	5	2	3	2	1	1	1	0	1	1	1	0
鹿児島県	15	9	6	16	10	6	-1	-1	0	1	1	0	0	0	0	1	1	0
沖縄県	15	10	5	38	21	17	-23	-11	-12	1	1	0	5	2	3	-4	-1	-3
外国	220	106	114	146	62	84	74	44	30	55	22	33	56	27	29	-1	-5	4
不詳	8	6	2	0	0	0	8	6	2	1	1	0	7	6	1	-6	-5	-1
計	3,344	1,840	1,504	3,749	2,094	1,655	-405	-254	-151	639	332	307	719	385	334	-80	-53	-27

第14表 市町村別、県外地域別、男女別転入・転出者数(続き)

住所地	境港市									岩美町								
	転入			転出			社会増減			転入			転出			社会増減		
	総数	男	女	総数	男	女	総数	男	女	総数	男	女	総数	男	女	総数	男	女
北海道	34	22	12	19	12	7	15	10	5	2	2	0	0	0	0	2	2	0
青森県	2	2	0	4	2	2	-2	0	-2	0	0	0	0	0	0	0	0	0
岩手県	1	1	0	2	1	1	-1	0	-1	2	1	1	0	0	0	2	1	1
宮城県	8	6	2	1	1	0	7	5	2	0	0	0	0	0	0	0	0	0
秋田県	1	1	0	1	1	0	0	0	0	0	0	0	0	0	0	0	0	0
山形県	1	1	0	1	1	0	0	0	0	0	0	0	0	0	0	0	0	0
福島県	7	4	3	2	1	1	5	3	2	0	0	0	2	0	2	-2	0	-2
茨城県	7	4	3	24	3	21	-17	1	-18	1	1	0	2	2	0	-1	-1	0
栃木県	1	1	0	0	0	0	1	1	0	0	0	0	2	1	1	-2	-1	-1
群馬県	2	1	1	4	3	1	-2	-2	0	0	0	0	0	0	0	0	0	0
埼玉県	46	32	14	38	23	15	8	9	-1	0	0	0	3	1	2	-3	-1	-2
千葉県	15	9	6	14	10	4	1	-1	2	4	1	3	2	1	1	2	0	2
東京都	63	40	23	79	45	34	-16	-5	-11	13	6	7	5	3	2	8	3	5
神奈川県	16	10	6	25	14	11	-9	-4	-5	0	0	0	7	3	4	-7	-3	-4
新潟県	2	2	0	9	4	5	-7	-2	-5	0	0	0	0	0	0	0	0	0
富山県	0	0	0	2	1	1	-2	-1	-1	0	0	0	0	0	0	0	0	0
石川県	11	9	2	10	7	3	1	2	-1	0	0	0	0	0	0	0	0	0
福井県	1	0	1	8	5	3	-7	-5	-2	1	1	0	0	0	0	1	1	0
山梨県	2	2	0	0	0	0	2	2	0	0	0	0	2	1	1	-2	-1	-1
長野県	0	0	0	2	2	0	-2	-2	0	0	0	0	1	0	1	-1	0	-1
岐阜県	8	5	3	4	3	1	4	2	2	0	0	0	2	1	1	-2	-1	-1
静岡県	45	35	10	17	10	7	28	25	3	0	0	0	1	0	1	-1	0	-1
愛知県	36	26	10	40	32	8	-4	-6	2	0	0	0	2	2	0	-2	-2	0
三重県	0	0	0	0	0	0	0	0	0	0	0	0	0	0	0	0	0	0
滋賀県	23	1	22	4	1	3	19	0	19	2	2	0	2	2	0	0	0	0
京都府	34	25	9	36	23	13	-2	2	-4	3	1	2	10	4	6	-7	-3	-4
大阪府	51	25	26	53	21	32	-2	4	-6	25	11	14	29	10	19	-4	1	-5
兵庫県	28	11	17	36	15	21	-8	-4	-4	26	11	15	28	14	14	-2	-3	1
奈良県	5	4	1	5	2	3	0	2	-2	1	0	1	0	0	0	1	0	1
和歌山県	7	3	4	2	0	2	5	3	2	0	0	0	0	0	0	0	0	0
島根県	162	82	80	153	82	71	9	0	9	10	5	5	7	5	2	3	0	3
岡山県	49	19	30	35	15	20	14	4	10	4	1	3	10	5	5	-6	-4	-2
広島県	46	32	14	50	33	17	-4	-1	-3	10	8	2	15	12	3	-5	-4	-1
山口県	57	49	8	19	15	4	38	34	4	0	0	0	4	1	3	-4	-1	-3
徳島県	1	1	0	0	0	0	1	1	0	0	0	0	0	0	0	0	0	0
香川県	7	4	3	11	6	5	-4	-2	-2	1	0	1	2	0	2	-1	0	-1
愛媛県	3	1	2	8	7	1	-5	-6	1	2	1	1	1	1	0	1	0	1
高知県	15	1	14	5	2	3	10	-1	11	0	0	0	0	0	0	0	0	0
福岡県	49	30	19	44	29	15	5	1	4	6	4	2	4	1	3	2	3	-1
佐賀県	2	1	1	0	0	0	2	1	1	0	0	0	0	0	0	0	0	0
長崎県	12	10	2	5	2	3	7	8	-1	3	2	1	4	2	2	-1	0	-1
熊本県	6	3	3	3	1	2	3	2	1	0	0	0	0	0	0	0	0	0
大分県	2	2	0	2	2	0	0	0	0	0	0	0	0	0	0	0	0	0
宮崎県	4	3	1	6	4	2	-2	-1	-1	0	0	0	0	0	0	0	0	0
鹿児島県	12	7	5	20	13	7	-8	-6	-2	0	0	0	0	0	0	0	0	0
沖縄県	13	8	5	24	12	12	-11	-4	-7	0	0	0	0	0	0	0	0	0
外国	70	31	39	140	52	88	-70	-21	-49	33	17	16	19	8	11	14	9	5
不詳	2	2	0	7	5	2	-5	-3	-2	0	0	0	19	10	9	-19	-10	-9
計	969	568	401	974	523	451	-5	45	-50	149	75	74	185	90	95	-36	-15	-21

第14表 市町村別、県外地域別、男女別転入・転出者数(続き)

住所地	若桜町									智頭町								
	転入			転出			社会増減			転入			転出			社会増減		
	総数	男	女	総数	男	女	総数	男	女	総数	男	女	総数	男	女	総数	男	女
北海道	0	0	0	0	0	0	0	0	0	0	0	0	2	2	0	-2	-2	0
青森県	0	0	0	0	0	0	0	0	0	0	0	0	0	0	0	0	0	0
岩手県	0	0	0	0	0	0	0	0	0	0	0	0	0	0	0	0	0	0
宮城県	0	0	0	0	0	0	0	0	0	0	0	0	0	0	0	0	0	0
秋田県	0	0	0	0	0	0	0	0	0	0	0	0	0	0	0	0	0	0
山形県	0	0	0	0	0	0	0	0	0	0	0	0	0	0	0	0	0	0
福島県	2	0	2	2	0	2	0	0	0	1	1	0	0	0	0	1	1	0
茨城県	0	0	0	1	0	1	-1	0	-1	0	0	0	0	0	0	0	0	0
栃木県	0	0	0	0	0	0	0	0	0	0	0	0	0	0	0	0	0	0
群馬県	0	0	0	0	0	0	0	0	0	0	0	0	1	1	0	-1	-1	0
埼玉県	0	0	0	2	1	1	-2	-1	-1	0	0	0	2	1	1	-2	-1	-1
千葉県	1	1	0	1	0	1	0	1	-1	4	3	1	2	2	0	2	1	1
東京都	4	3	1	5	4	1	-1	-1	0	8	6	2	8	6	2	0	0	0
神奈川県	0	0	0	0	0	0	0	0	0	5	3	2	6	3	3	-1	0	-1
新潟県	0	0	0	0	0	0	0	0	0	1	1	0	0	0	0	1	1	0
富山県	0	0	0	0	0	0	0	0	0	0	0	0	0	0	0	0	0	0
石川県	0	0	0	0	0	0	0	0	0	3	1	2	0	0	0	3	1	2
福井県	0	0	0	5	4	1	-5	-4	-1	0	0	0	0	0	0	0	0	0
山梨県	1	0	1	1	0	1	0	0	0	1	0	1	0	0	0	1	0	1
長野県	0	0	0	0	0	0	0	0	0	0	0	0	0	0	0	0	0	0
岐阜県	0	0	0	0	0	0	0	0	0	0	0	0	1	1	0	-1	-1	0
静岡県	0	0	0	1	1	0	-1	-1	0	0	0	0	5	3	2	-5	-3	-2
愛知県	0	0	0	1	1	0	-1	-1	0	3	3	0	1	1	0	2	2	0
三重県	0	0	0	0	0	0	0	0	0	0	0	0	1	0	1	-1	0	-1
滋賀県	0	0	0	0	0	0	0	0	0	1	1	0	2	0	2	-1	1	-2
京都府	0	0	0	1	0	1	-1	0	-1	3	2	1	0	0	0	3	2	1
大阪府	3	1	2	9	6	3	-6	-5	-1	11	4	7	26	16	10	-15	-12	-3
兵庫県	5	3	2	7	4	3	-2	-1	-1	11	5	6	6	4	2	5	1	4
奈良県	0	0	0	1	0	1	-1	0	-1	1	0	1	1	0	1	0	0	0
和歌山県	0	0	0	0	0	0	0	0	0	2	1	1	2	1	1	0	0	0
島根県	0	0	0	2	1	1	-2	-1	-1	2	1	1	1	1	0	1	0	1
岡山県	6	1	5	2	1	1	4	0	4	10	4	6	9	4	5	1	0	1
広島県	3	2	1	1	1	0	2	1	1	1	0	1	11	7	4	-10	-7	-3
山口県	0	0	0	0	0	0	0	0	0	1	0	1	4	3	1	-3	-3	0
徳島県	0	0	0	1	0	1	-1	0	-1	0	0	0	1	1	0	-1	-1	0
香川県	0	0	0	0	0	0	0	0	0	0	0	0	2	0	2	-2	0	-2
愛媛県	0	0	0	0	0	0	0	0	0	2	1	1	3	1	2	-1	0	-1
高知県	0	0	0	3	1	2	-3	-1	-2	1	1	0	1	1	0	0	0	0
福岡県	0	0	0	0	0	0	0	0	0	0	0	0	5	2	3	-5	-2	-3
佐賀県	0	0	0	0	0	0	0	0	0	0	0	0	0	0	0	0	0	0
長崎県	0	0	0	0	0	0	0	0	0	2	1	1	5	1	4	-3	0	-3
熊本県	0	0	0	0	0	0	0	0	0	0	0	0	3	2	1	-3	-2	-1
大分県	0	0	0	0	0	0	0	0	0	0	0	0	0	0	0	0	0	0
宮崎県	0	0	0	0	0	0	0	0	0	0	0	0	0	0	0	0	0	0
鹿児島県	0	0	0	0	0	0	0	0	0	0	0	0	0	0	0	0	0	0
沖縄県	0	0	0	0	0	0	0	0	0	0	0	0	1	1	0	-1	-1	0
外国	16	3	13	11	4	7	5	-1	6	28	9	19	6	3	3	22	6	16
不詳	0	0	0	0	0	0	0	0	0	0	0	0	6	0	6	-6	0	-6
計	41	14	27	57	29	28	-16	-15	-1	102	48	54	124	68	56	-22	-20	-2

第14表 市町村別、県外地域別、男女別転入・転出者数(続き)

住所地	八頭町									三朝町								
	転入			転出			社会増減			転入			転出			社会増減		
	総数	男	女	総数	男	女	総数	男	女	総数	男	女	総数	男	女	総数	男	女
北海道	0	0	0	1	0	1	-1	0	-1	6	2	4	2	1	1	4	1	3
青森県	0	0	0	0	0	0	0	0	0	0	0	0	0	0	0	0	0	0
岩手県	0	0	0	0	0	0	0	0	0	0	0	0	0	0	0	0	0	0
宮城県	0	0	0	1	1	0	-1	-1	0	0	0	0	1	1	0	-1	-1	0
秋田県	2	1	1	0	0	0	2	1	1	0	0	0	1	0	1	-1	0	-1
山形県	0	0	0	1	1	0	-1	-1	0	0	0	0	0	0	0	0	0	0
福島県	1	1	0	1	1	0	0	0	0	1	0	1	0	0	0	1	0	1
茨城県	0	0	0	0	0	0	0	0	0	0	0	0	0	0	0	0	0	0
栃木県	0	0	0	2	1	1	-2	-1	-1	6	0	6	0	0	0	6	0	6
群馬県	0	0	0	0	0	0	0	0	0	1	1	0	1	0	1	0	1	-1
埼玉県	3	3	0	3	3	0	0	0	0	1	0	1	1	0	1	0	0	0
千葉県	7	4	3	5	4	1	2	0	2	2	1	1	0	0	0	2	1	1
東京都	6	4	2	19	12	7	-13	-8	-5	3	2	1	3	1	2	0	1	-1
神奈川県	3	2	1	9	3	6	-6	-1	-5	1	0	1	2	2	0	-1	-2	1
新潟県	0	0	0	0	0	0	0	0	0	0	0	0	0	0	0	0	0	0
富山県	0	0	0	1	1	0	-1	-1	0	0	0	0	0	0	0	0	0	0
石川県	0	0	0	1	0	1	-1	0	-1	2	1	1	0	0	0	2	1	1
福井県	0	0	0	5	3	2	-5	-3	-2	0	0	0	0	0	0	0	0	0
山梨県	0	0	0	1	1	0	-1	-1	0	0	0	0	0	0	0	0	0	0
長野県	3	2	1	1	1	0	2	1	1	0	0	0	1	0	1	-1	0	-1
岐阜県	0	0	0	0	0	0	0	0	0	1	0	1	0	0	0	1	0	1
静岡県	1	1	0	4	1	3	-3	0	-3	3	1	2	6	4	2	-3	-3	0
愛知県	5	2	3	7	5	2	-2	-3	1	0	0	0	4	3	1	-4	-3	-1
三重県	0	0	0	3	2	1	-3	-2	-1	1	1	0	0	0	0	1	1	0
滋賀県	0	0	0	5	2	3	-5	-2	-3	0	0	0	1	1	0	-1	-1	0
京都府	8	4	4	9	5	4	-1	-1	0	4	3	1	4	2	2	0	1	-1
大阪府	28	11	17	27	12	15	1	-1	2	6	2	4	9	7	2	-3	-5	2
兵庫県	22	14	8	38	21	17	-16	-7	-9	3	2	1	5	2	3	-2	0	-2
奈良県	2	1	1	2	1	1	0	0	0	1	0	1	0	0	0	1	0	1
和歌山県	0	0	0	0	0	0	0	0	0	1	0	1	0	0	0	1	0	1
鳥根県	3	2	1	7	4	3	-4	-2	-2	2	2	0	2	2	0	0	0	0
岡山県	18	9	9	17	6	11	1	3	-2	6	2	4	10	5	5	-4	-3	-1
広島県	12	7	5	6	2	4	6	5	1	4	2	2	8	5	3	-4	-3	-1
山口県	0	0	0	3	2	1	-3	-2	-1	0	0	0	1	1	0	-1	-1	0
徳島県	1	0	1	3	1	2	-2	-1	-1	0	0	0	0	0	0	0	0	0
香川県	8	3	5	4	2	2	4	1	3	1	1	0	1	1	0	0	0	0
愛媛県	0	0	0	0	0	0	0	0	0	0	0	0	1	1	0	-1	-1	0
高知県	1	1	0	0	0	0	1	1	0	1	1	0	0	0	0	1	1	0
福岡県	3	1	2	4	2	2	-1	-1	0	1	1	0	2	1	1	-1	0	-1
佐賀県	2	1	1	0	0	0	2	1	1	0	0	0	0	0	0	0	0	0
長崎県	0	0	0	0	0	0	0	0	0	0	0	0	0	0	0	0	0	0
熊本県	0	0	0	0	0	0	0	0	0	3	3	0	1	1	0	2	2	0
大分県	0	0	0	0	0	0	0	0	0	1	0	1	0	0	0	1	0	1
宮崎県	0	0	0	0	0	0	0	0	0	0	0	0	0	0	0	0	0	0
鹿児島県	0	0	0	0	0	0	0	0	0	0	0	0	0	0	0	0	0	0
沖縄県	0	0	0	0	0	0	0	0	0	1	0	1	0	0	0	1	0	1
外国	46	13	33	14	4	10	32	9	23	13	6	7	18	5	13	-5	1	-6
不詳	0	0	0	0	0	0	0	0	0	0	0	0	8	1	7	-8	-1	-7
計	185	87	98	204	104	100	-19	-17	-2	76	34	42	93	47	46	-17	-13	-4

第14表 市町村別、県外地域別、男女別転入・転出者数(続き)

住所地	湯梨浜町									琴浦町								
	転入			転出			社会増減			転入			転出			社会増減		
	総数	男	女	総数	男	女	総数	男	女	総数	男	女	総数	男	女	総数	男	女
北海道	1	0	1	0	0	0	1	0	1	2	1	1	0	0	0	2	1	1
青森県	0	0	0	4	2	2	-4	-2	-2	0	0	0	0	0	0	0	0	0
岩手県	0	0	0	0	0	0	0	0	0	0	0	0	0	0	0	0	0	0
宮城県	0	0	0	0	0	0	0	0	0	0	0	0	1	1	0	-1	-1	0
秋田県	0	0	0	0	0	0	0	0	0	0	0	0	0	0	0	0	0	0
山形県	0	0	0	0	0	0	0	0	0	0	0	0	11	0	11	-11	0	-11
福島県	0	0	0	2	1	1	-2	-1	-1	0	0	0	14	2	12	-14	-2	-12
茨城県	0	0	0	2	1	1	-2	-1	-1	2	1	1	2	1	1	0	0	0
栃木県	0	0	0	0	0	0	0	0	0	0	0	0	3	2	1	-3	-2	-1
群馬県	1	1	0	1	1	0	0	0	0	0	0	0	0	0	0	0	0	0
埼玉県	2	1	1	4	1	3	-2	0	-2	4	2	2	2	1	1	2	1	1
千葉県	9	4	5	6	2	4	3	2	1	1	0	1	6	1	5	-5	-1	-4
東京都	11	6	5	25	13	12	-14	-7	-7	6	4	2	20	9	11	-14	-5	-9
神奈川県	3	1	2	18	7	11	-15	-6	-9	12	10	2	7	5	2	5	5	0
新潟県	1	1	0	1	1	0	0	0	0	0	0	0	0	0	0	0	0	0
富山県	0	0	0	0	0	0	0	0	0	0	0	0	0	0	0	0	0	0
石川県	0	0	0	0	0	0	0	0	0	0	0	0	1	1	0	-1	-1	0
福井県	0	0	0	1	0	1	-1	0	-1	2	0	2	0	0	0	2	0	2
山梨県	0	0	0	1	0	1	-1	0	-1	0	0	0	0	0	0	0	0	0
長野県	0	0	0	0	0	0	0	0	0	0	0	0	1	0	1	-1	0	-1
岐阜県	0	0	0	2	1	1	-2	-1	-1	5	2	3	1	0	1	4	2	2
静岡県	2	0	2	1	0	1	1	0	1	2	2	0	2	1	1	0	1	-1
愛知県	3	3	0	9	4	5	-6	-1	-5	5	4	1	10	9	1	-5	-5	0
三重県	2	1	1	1	0	1	1	1	0	0	0	0	0	0	0	0	0	0
滋賀県	1	1	0	4	2	2	-3	-1	-2	2	1	1	1	0	1	1	1	0
京都府	3	1	2	10	4	6	-7	-3	-4	10	5	5	9	5	4	1	0	1
大阪府	32	13	19	30	14	16	2	-1	3	21	9	12	33	15	18	-12	-6	-6
兵庫県	21	10	11	21	8	13	0	2	-2	9	4	5	27	6	21	-18	-2	-16
奈良県	3	1	2	0	0	0	3	1	2	1	1	0	9	6	3	-8	-5	-3
和歌山県	1	0	1	2	1	1	-1	-1	0	0	0	0	1	1	0	-1	-1	0
島根県	16	8	8	11	5	6	5	3	2	17	9	8	17	6	11	0	3	-3
岡山県	14	6	8	13	8	5	1	-2	3	13	11	2	13	7	6	0	4	-4
広島県	8	3	5	10	6	4	-2	-3	1	8	3	5	11	8	3	-3	-5	2
山口県	2	2	0	2	0	2	0	2	-2	6	2	4	4	1	3	2	1	1
徳島県	1	0	1	1	0	1	0	0	0	0	0	0	1	1	0	-1	-1	0
香川県	1	0	1	3	1	2	-2	-1	-1	0	0	0	1	1	0	-1	-1	0
愛媛県	1	1	0	3	2	1	-2	-1	-1	0	0	0	1	1	0	-1	-1	0
高知県	1	1	0	2	1	1	-1	0	-1	0	0	0	0	0	0	0	0	0
福岡県	3	2	1	5	4	1	-2	-2	0	6	3	3	13	7	6	-7	-4	-3
佐賀県	0	0	0	0	0	0	0	0	0	0	0	0	3	0	3	-3	0	-3
長崎県	0	0	0	1	0	1	-1	0	-1	0	0	0	8	0	8	-8	0	-8
熊本県	0	0	0	2	0	2	-2	0	-2	0	0	0	5	0	5	-5	0	-5
大分県	1	0	1	0	0	0	1	0	1	0	0	0	0	0	0	0	0	0
宮崎県	1	0	1	1	0	1	0	0	0	0	0	0	0	0	0	0	0	0
鹿児島県	0	0	0	1	1	0	-1	-1	0	0	0	0	4	1	3	-4	-1	-3
沖縄県	0	0	0	0	0	0	0	0	0	1	0	1	0	0	0	1	0	1
外国	40	15	25	30	7	23	10	8	2	159	32	127	35	18	17	124	14	110
不詳	0	0	0	9	0	9	-9	0	-9	0	0	0	0	0	0	0	0	0
計	185	82	103	239	98	141	-54	-16	-38	294	106	188	277	117	160	17	-11	28

第14表 市町村別、県外地域別、男女別転入・転出者数(続き)

住所地	北栄町									日吉津村								
	転入			転出			社会増減			転入			転出			社会増減		
	総数	男	女	総数	男	女	総数	男	女	総数	男	女	総数	男	女	総数	男	女
北海道	0	0	0	0	0	0	0	0	0	0	0	0	1	0	1	-1	0	-1
青森県	1	0	1	2	1	1	-1	-1	0	0	0	0	0	0	0	0	0	0
岩手県	0	0	0	0	0	0	0	0	0	0	0	0	0	0	0	0	0	0
宮城県	0	0	0	0	0	0	0	0	0	0	0	0	0	0	0	0	0	0
秋田県	0	0	0	0	0	0	0	0	0	0	0	0	0	0	0	0	0	0
山形県	0	0	0	0	0	0	0	0	0	0	0	0	0	0	0	0	0	0
福島県	0	0	0	0	0	0	0	0	0	6	0	6	0	0	0	6	0	6
茨城県	0	0	0	0	0	0	0	0	0	0	0	0	0	0	0	0	0	0
栃木県	0	0	0	0	0	0	0	0	0	0	0	0	0	0	0	0	0	0
群馬県	0	0	0	1	1	0	-1	-1	0	2	1	1	2	1	1	0	0	0
埼玉県	3	2	1	1	1	0	2	1	1	1	0	1	5	4	1	-4	-4	0
千葉県	1	1	0	1	1	0	0	0	0	2	1	1	2	1	1	0	0	0
東京都	14	4	10	18	9	9	-4	-5	1	0	0	0	7	2	5	-7	-2	-5
神奈川県	3	3	0	9	5	4	-6	-2	-4	1	0	1	2	1	1	-1	-1	0
新潟県	0	0	0	0	0	0	0	0	0	0	0	0	0	0	0	0	0	0
富山県	0	0	0	0	0	0	0	0	0	0	0	0	0	0	0	0	0	0
石川県	0	0	0	0	0	0	0	0	0	0	0	0	0	0	0	0	0	0
福井県	1	1	0	2	2	0	-1	-1	0	0	0	0	0	0	0	0	0	0
山梨県	0	0	0	0	0	0	0	0	0	0	0	0	0	0	0	0	0	0
長野県	0	0	0	0	0	0	0	0	0	0	0	0	0	0	0	0	0	0
岐阜県	1	0	1	0	0	0	1	0	1	0	0	0	0	0	0	0	0	0
静岡県	1	1	0	2	1	1	-1	0	-1	0	0	0	0	0	0	0	0	0
愛知県	4	3	1	7	5	2	-3	-2	-1	0	0	0	2	1	1	-2	-1	-1
三重県	0	0	0	0	0	0	0	0	0	0	0	0	0	0	0	0	0	0
滋賀県	0	0	0	1	1	0	-1	-1	0	2	2	0	0	0	0	2	2	0
京都府	5	0	5	2	1	1	3	-1	4	0	0	0	1	0	1	-1	0	-1
大阪府	14	4	10	31	14	17	-17	-10	-7	6	2	4	8	4	4	-2	-2	0
兵庫県	18	15	3	15	6	9	3	9	-6	4	3	1	4	1	3	0	2	-2
奈良県	2	1	1	2	1	1	0	0	0	1	1	0	2	1	1	-1	0	-1
和歌山県	0	0	0	0	0	0	0	0	0	0	0	0	0	0	0	0	0	0
鳥根県	6	4	2	12	5	7	-6	-1	-5	6	4	2	10	4	6	-4	0	-4
岡山県	5	4	1	11	6	5	-6	-2	-4	9	5	4	14	7	7	-5	-2	-3
広島県	7	3	4	10	4	6	-3	-1	-2	2	1	1	45	29	16	-43	-28	-15
山口県	3	3	0	3	2	1	0	1	-1	0	0	0	5	4	1	-5	-4	-1
徳島県	0	0	0	0	0	0	0	0	0	0	0	0	0	0	0	0	0	0
香川県	0	0	0	0	0	0	0	0	0	1	1	0	0	0	0	1	1	0
愛媛県	0	0	0	0	0	0	0	0	0	0	0	0	0	0	0	0	0	0
高知県	0	0	0	0	0	0	0	0	0	0	0	0	2	1	1	-2	-1	-1
福岡県	9	0	9	2	1	1	7	-1	8	2	1	1	3	2	1	-1	-1	0
佐賀県	0	0	0	0	0	0	0	0	0	0	0	0	0	0	0	0	0	0
長崎県	0	0	0	0	0	0	0	0	0	0	0	0	1	1	0	-1	-1	0
熊本県	1	1	0	2	1	1	-1	0	-1	0	0	0	0	0	0	0	0	0
大分県	0	0	0	0	0	0	0	0	0	3	1	2	0	0	0	3	1	2
宮崎県	1	0	1	0	0	0	1	0	1	1	1	0	0	0	0	1	1	0
鹿児島県	0	0	0	0	0	0	0	0	0	0	0	0	0	0	0	0	0	0
沖縄県	0	0	0	0	0	0	0	0	0	0	0	0	1	1	0	-1	-1	0
外国	10	4	6	22	5	17	-12	-1	-11	0	0	0	0	0	0	0	0	0
不詳	0	0	0	2	2	0	-2	-2	0	0	0	0	0	0	0	0	0	0
計	110	54	56	158	75	83	-48	-21	-27	49	24	25	117	65	52	-68	-41	-27



第14表 市町村別、県外地域別、男女別転入・転出者数(続き)

住所地	大山町									南部町								
	転入			転出			社会増減			転入			転出			社会増減		
	総数	男	女	総数	男	女	総数	男	女	総数	男	女	総数	男	女	総数	男	女
北海道	1	1	0	3	2	1	-2	-1	-1	2	2	0	1	1	0	1	1	0
青森県	0	0	0	0	0	0	0	0	0	3	2	1	0	0	0	3	2	1
岩手県	0	0	0	0	0	0	0	0	0	0	0	0	0	0	0	0	0	0
宮城県	0	0	0	0	0	0	0	0	0	0	0	0	0	0	0	0	0	0
秋田県	0	0	0	2	2	0	-2	-2	0	0	0	0	0	0	0	0	0	0
山形県	0	0	0	0	0	0	0	0	0	0	0	0	0	0	0	0	0	0
福島県	2	0	2	0	0	0	2	0	2	0	0	0	0	0	0	0	0	0
茨城県	1	1	0	1	1	0	0	0	0	2	2	0	1	0	1	1	2	-1
栃木県	0	0	0	0	0	0	0	0	0	0	0	0	0	0	0	0	0	0
群馬県	0	0	0	0	0	0	0	0	0	0	0	0	0	0	0	0	0	0
埼玉県	1	1	0	5	3	2	-4	-2	-2	2	2	0	3	2	1	-1	0	-1
千葉県	2	1	1	2	1	1	0	0	0	6	6	0	4	3	1	2	3	-1
東京都	15	7	8	20	11	9	-5	-4	-1	11	7	4	12	8	4	-1	-1	0
神奈川県	3	0	3	7	3	4	-4	-3	-1	0	0	0	2	1	1	-2	-1	-1
新潟県	1	1	0	0	0	0	1	1	0	0	0	0	0	0	0	0	0	0
富山県	0	0	0	0	0	0	0	0	0	0	0	0	0	0	0	0	0	0
石川県	0	0	0	1	0	1	-1	0	-1	0	0	0	0	0	0	0	0	0
福井県	0	0	0	0	0	0	0	0	0	0	0	0	0	0	0	0	0	0
山梨県	0	0	0	1	1	0	-1	-1	0	21	13	8	2	2	0	19	11	8
長野県	1	0	1	0	0	0	1	0	1	1	0	1	0	0	1	0	1	1
岐阜県	0	0	0	0	0	0	0	0	0	1	1	0	0	0	0	1	1	0
静岡県	3	1	2	1	0	1	2	1	1	1	0	1	1	1	0	0	-1	1
愛知県	2	0	2	6	4	2	-4	-4	0	4	3	1	2	2	0	2	1	1
三重県	0	0	0	0	0	0	0	0	0	2	1	1	0	0	0	2	1	1
滋賀県	0	0	0	1	0	1	-1	0	-1	0	0	0	2	0	2	-2	0	-2
京都府	3	2	1	8	4	4	-5	-2	-3	1	1	0	4	0	4	-3	1	-4
大阪府	25	15	10	23	13	10	2	2	0	8	3	5	12	5	7	-4	-2	-2
兵庫県	13	6	7	9	3	6	4	3	1	11	6	5	4	1	3	7	5	2
奈良県	0	0	0	2	1	1	-2	-1	-1	0	0	0	2	0	2	-2	0	-2
和歌山県	0	0	0	0	0	0	0	0	0	0	0	0	0	0	0	0	0	0
鳥根県	26	15	11	38	21	17	-12	-6	-6	10	5	5	14	3	11	-4	2	-6
岡山県	8	3	5	14	12	2	-6	-9	3	10	6	4	5	3	2	5	3	2
広島県	19	7	12	10	5	5	9	2	7	13	8	5	9	6	3	4	2	2
山口県	0	0	0	3	2	1	-3	-2	-1	3	2	1	3	2	1	0	0	0
徳島県	0	0	0	1	1	0	-1	-1	0	0	0	0	0	0	0	0	0	0
香川県	1	1	0	5	3	2	-4	-2	-2	0	0	0	0	0	0	0	0	0
愛媛県	0	0	0	1	1	0	-1	-1	0	1	1	0	1	1	0	0	0	0
高知県	0	0	0	1	1	0	-1	-1	0	1	1	0	3	2	1	-2	-1	-1
福岡県	10	1	9	2	1	1	8	0	8	8	2	6	1	1	0	7	1	6
佐賀県	0	0	0	0	0	0	0	0	0	0	0	0	0	0	0	0	0	0
長崎県	0	0	0	0	0	0	0	0	0	0	0	0	0	0	0	0	0	0
熊本県	0	0	0	0	0	0	0	0	0	2	2	0	1	0	1	1	2	-1
大分県	1	1	0	6	6	0	-5	-5	0	1	1	0	0	0	0	1	1	0
宮崎県	0	0	0	0	0	0	0	0	0	2	0	2	0	0	0	2	0	2
鹿児島県	0	0	0	0	0	0	0	0	0	0	0	0	0	0	0	0	0	0
沖縄県	2	1	1	1	0	1	1	1	0	0	0	0	0	0	0	0	0	0
外国	73	45	28	25	4	21	48	41	7	13	6	7	35	20	15	-22	-14	-8
不詳	0	0	0	0	0	0	0	0	0	0	0	0	9	7	2	-9	-7	-2
計	213	110	103	199	106	93	14	4	10	140	83	57	133	71	62	7	12	-5

第14表 市町村別、県外地域別、男女別転入・転出者数(続き)

住所地	伯耆町									日南町								
	転入			転出			社会増減			転入			転出			社会増減		
	総数	男	女	総数	男	女	総数	男	女	総数	男	女	総数	男	女	総数	男	女
北海道	3	2	1	1	0	1	2	2	0	0	0	0	0	0	0	0	0	0
青森県	0	0	0	0	0	0	0	0	0	0	0	0	0	0	0	0	0	0
岩手県	0	0	0	0	0	0	0	0	0	0	0	0	0	0	0	0	0	0
宮城県	1	1	0	1	0	1	0	1	-1	0	0	0	0	0	0	0	0	0
秋田県	0	0	0	0	0	0	0	0	0	0	0	0	0	0	0	0	0	0
山形県	0	0	0	0	0	0	0	0	0	0	0	0	0	0	0	0	0	0
福島県	0	0	0	1	1	0	-1	-1	0	0	0	0	0	0	0	0	0	0
茨城県	0	0	0	2	1	1	-2	-1	-1	0	0	0	0	0	0	0	0	0
栃木県	0	0	0	0	0	0	0	0	0	0	0	0	0	0	0	0	0	0
群馬県	0	0	0	0	0	0	0	0	0	0	0	0	0	0	0	0	0	0
埼玉県	0	0	0	2	2	0	-2	-2	0	1	1	0	0	0	0	1	1	0
千葉県	9	5	4	1	0	1	8	5	3	5	3	2	0	0	0	5	3	2
東京都	7	5	2	13	8	5	-6	-3	-3	5	1	4	4	2	2	1	-1	2
神奈川県	4	2	2	2	1	1	2	1	1	1	1	0	4	2	2	-3	-1	-2
新潟県	1	0	1	0	0	0	1	0	1	1	0	1	0	0	0	1	0	1
富山県	0	0	0	0	0	0	0	0	0	0	0	0	0	0	0	0	0	0
石川県	0	0	0	1	0	1	-1	0	-1	0	0	0	0	0	0	0	0	0
福井県	0	0	0	0	0	0	0	0	0	0	0	0	0	0	0	0	0	0
山梨県	0	0	0	2	1	1	-2	-1	-1	0	0	0	0	0	0	0	0	0
長野県	0	0	0	0	0	0	0	0	0	0	0	0	0	0	0	0	0	0
岐阜県	0	0	0	0	0	0	0	0	0	0	0	0	0	0	0	0	0	0
静岡県	1	0	1	1	1	0	0	-1	1	0	0	0	0	0	0	0	0	0
愛知県	3	1	2	3	3	0	0	-2	2	1	0	1	2	1	1	-1	-1	0
三重県	1	1	0	2	0	2	-1	1	-2	0	0	0	0	0	0	0	0	0
滋賀県	0	0	0	3	3	0	-3	-3	0	1	1	0	1	1	0	0	0	0
京都府	2	1	1	6	3	3	-4	-2	-2	1	1	0	5	2	3	-4	-1	-3
大阪府	9	7	2	22	11	11	-13	-4	-9	8	4	4	2	1	1	6	3	3
兵庫県	16	7	9	5	2	3	11	5	6	4	1	3	4	2	2	0	-1	1
奈良県	1	1	0	1	1	0	0	0	0	1	1	0	1	1	0	0	0	0
和歌山県	0	0	0	0	0	0	0	0	0	0	0	0	1	1	0	-1	-1	0
鳥根県	13	8	5	19	5	14	-6	3	-9	10	8	2	6	4	2	4	4	0
岡山県	11	5	6	12	5	7	-1	0	-1	5	3	2	8	6	2	-3	-3	0
広島県	10	5	5	6	3	3	4	2	2	8	8	0	3	1	2	5	7	-2
山口県	4	1	3	1	1	0	3	0	3	0	0	0	1	1	0	-1	-1	0
徳島県	2	1	1	0	0	0	2	1	1	1	1	0	0	0	0	1	1	0
香川県	1	0	1	3	2	1	-2	-2	0	1	0	1	0	0	0	1	0	1
愛媛県	0	0	0	2	2	0	-2	-2	0	0	0	0	0	0	0	0	0	0
高知県	1	1	0	1	0	1	0	1	-1	0	0	0	0	0	0	0	0	0
福岡県	2	2	0	2	1	1	0	1	-1	0	0	0	1	1	0	-1	-1	0
佐賀県	0	0	0	0	0	0	0	0	0	0	0	0	0	0	0	0	0	0
長崎県	1	1	0	0	0	0	1	1	0	0	0	0	0	0	0	0	0	0
熊本県	0	0	0	0	0	0	0	0	0	1	0	1	0	0	0	1	0	1
大分県	1	0	1	0	0	0	1	0	1	0	0	0	1	0	1	-1	0	-1
宮崎県	0	0	0	0	0	0	0	0	0	0	0	0	0	0	0	0	0	0
鹿児島県	0	0	0	0	0	0	0	0	0	0	0	0	0	0	0	0	0	0
沖縄県	0	0	0	0	0	0	0	0	0	0	0	0	0	0	0	0	0	0
外国	10	6	4	16	3	13	-6	3	-9	3	2	1	8	8	0	-5	-6	1
不詳	0	0	0	5	0	5	-5	0	-5	0	0	0	0	0	0	0	0	0
計	114	63	51	136	60	76	-22	3	-25	58	36	22	52	34	18	6	2	4

第14表 市町村別、県外地域別、男女別転入・転出者数(続き)

住所地	日野町									江府町								
	転入			転出			社会増減			転入			転出			社会増減		
	総数	男	女	総数	男	女	総数	男	女	総数	男	女	総数	男	女	総数	男	女
北海道	0	0	0	0	0	0	0	0	0	0	0	0	0	0	0	0	0	0
青森県	0	0	0	0	0	0	0	0	0	0	0	0	0	0	0	0	0	0
岩手県	0	0	0	0	0	0	0	0	0	0	0	0	0	0	0	0	0	0
宮城県	0	0	0	0	0	0	0	0	0	0	0	0	0	0	0	0	0	0
秋田県	0	0	0	0	0	0	0	0	0	0	0	0	1	0	1	-1	0	-1
山形県	0	0	0	0	0	0	0	0	0	0	0	0	0	0	0	0	0	0
福島県	0	0	0	0	0	0	0	0	0	0	0	0	0	0	0	0	0	0
茨城県	0	0	0	0	0	0	0	0	0	0	0	0	0	0	0	0	0	0
栃木県	0	0	0	0	0	0	0	0	0	0	0	0	0	0	0	0	0	0
群馬県	0	0	0	0	0	0	0	0	0	0	0	0	3	2	1	-3	-2	-1
埼玉県	1	0	1	0	0	0	1	0	1	1	1	0	0	0	0	1	1	0
千葉県	0	0	0	0	0	0	0	0	0	0	0	0	0	0	0	0	0	0
東京都	4	2	2	0	0	0	4	2	2	11	5	6	4	1	3	7	4	3
神奈川県	0	0	0	2	1	1	-2	-1	-1	0	0	0	1	1	0	-1	-1	0
新潟県	0	0	0	0	0	0	0	0	0	0	0	0	1	0	1	-1	0	-1
富山県	0	0	0	0	0	0	0	0	0	0	0	0	0	0	0	0	0	0
石川県	0	0	0	0	0	0	0	0	0	0	0	0	0	0	0	0	0	0
福井県	1	1	0	0	0	0	1	1	0	0	0	0	0	0	0	0	0	0
山梨県	0	0	0	0	0	0	0	0	0	0	0	0	0	0	0	0	0	0
長野県	0	0	0	0	0	0	0	0	0	0	0	0	0	0	0	0	0	0
岐阜県	0	0	0	0	0	0	0	0	0	0	0	0	0	0	0	0	0	0
静岡県	0	0	0	0	0	0	0	0	0	0	0	0	0	0	0	0	0	0
愛知県	0	0	0	1	1	0	-1	-1	0	0	0	0	0	0	0	0	0	0
三重県	0	0	0	0	0	0	0	0	0	0	0	0	0	0	0	0	0	0
滋賀県	0	0	0	0	0	0	0	0	0	0	0	0	0	0	0	0	0	0
京都府	1	0	1	0	0	0	1	0	1	0	0	0	2	1	1	-2	-1	-1
大阪府	6	4	2	7	2	5	-1	2	-3	4	1	3	5	2	3	-1	-1	0
兵庫県	1	1	0	0	0	0	1	1	0	1	1	0	1	1	0	0	0	0
奈良県	0	0	0	0	0	0	0	0	0	1	0	1	1	0	1	0	0	0
和歌山県	0	0	0	0	0	0	0	0	0	0	0	0	1	1	0	-1	-1	0
鳥根県	6	5	1	7	2	5	-1	3	-4	5	0	5	10	5	5	-5	-5	0
岡山県	1	0	1	1	0	1	0	0	0	5	4	1	3	0	3	2	4	-2
広島県	2	1	1	2	0	2	0	1	-1	1	1	0	0	0	0	1	1	0
山口県	1	1	0	0	0	0	1	1	0	0	0	0	0	0	0	0	0	0
徳島県	0	0	0	0	0	0	0	0	0	0	0	0	0	0	0	0	0	0
香川県	1	1	0	0	0	0	1	1	0	0	0	0	0	0	0	0	0	0
愛媛県	0	0	0	1	1	0	-1	-1	0	2	2	0	0	0	0	2	2	0
高知県	0	0	0	0	0	0	0	0	0	0	0	0	0	0	0	0	0	0
福岡県	0	0	0	1	0	1	-1	0	-1	0	0	0	1	0	1	-1	0	-1
佐賀県	0	0	0	0	0	0	0	0	0	0	0	0	0	0	0	0	0	0
長崎県	0	0	0	0	0	0	0	0	0	0	0	0	0	0	0	0	0	0
熊本県	0	0	0	0	0	0	0	0	0	0	0	0	0	0	0	0	0	0
大分県	0	0	0	0	0	0	0	0	0	0	0	0	0	0	0	0	0	0
宮崎県	0	0	0	0	0	0	0	0	0	0	0	0	0	0	0	0	0	0
鹿児島県	0	0	0	0	0	0	0	0	0	0	0	0	0	0	0	0	0	0
沖縄県	0	0	0	0	0	0	0	0	0	0	0	0	0	0	0	0	0	0
外国	13	0	13	4	1	3	9	-1	10	4	1	3	6	0	6	-2	1	-3
不詳	0	0	0	0	0	0	0	0	0	0	0	0	0	0	0	0	0	0
計	38	16	22	26	8	18	12	8	4	35	16	19	40	14	26	-5	2	-7

第15表 市町村別、年齢5歳階級別、男女別、県外・県内別転入・転出者数

(人)

区分	県計								
				県外			県内		
	計	男	女	計	男	女	計	男	女
転入者数	16,351	8,495	7,856	10,146	5,428	4,718	6,205	3,067	3,138
0～4	1,190	548	642	636	280	356	554	268	286
5～9	510	257	253	329	171	158	181	86	95
10～14	260	136	124	159	87	72	101	49	52
15～19	1,166	601	565	802	423	379	364	178	186
20～24	3,008	1,551	1,457	2,097	1,134	963	911	417	494
25～29	2,780	1,396	1,384	1,714	883	831	1,066	513	553
30～34	2,027	1,037	990	1,221	613	608	806	424	382
35～39	1,414	753	661	838	450	388	576	303	273
40～44	987	538	449	601	323	278	386	215	171
45～49	811	479	332	525	323	202	286	156	130
50～54	604	387	217	372	256	116	232	131	101
55～59	439	271	168	260	171	89	179	100	79
60～64	328	203	125	197	126	71	131	77	54
65～69	232	130	102	133	76	57	99	54	45
70～74	148	75	73	79	44	35	69	31	38
75歳以上	447	133	314	183	68	115	264	65	199
転出者数	17,655	9,204	8,451	11,450	6,137	5,313	6,205	3,067	3,138
0～4	1,191	588	603	637	320	317	554	268	286
5～9	537	255	282	356	169	187	181	86	95
10～14	284	135	149	183	86	97	101	49	52
15～19	1,428	752	676	1,064	574	490	364	178	186
20～24	3,888	2,021	1,867	2,977	1,604	1,373	911	417	494
25～29	2,874	1,490	1,384	1,808	977	831	1,066	513	553
30～34	2,007	1,023	984	1,201	599	602	806	424	382
35～39	1,473	786	687	897	483	414	576	303	273
40～44	1,019	566	453	633	351	282	386	215	171
45～49	819	474	345	533	318	215	286	156	130
50～54	604	377	227	372	246	126	232	131	101
55～59	449	273	176	270	173	97	179	100	79
60～64	275	165	110	144	88	56	131	77	54
65～69	200	103	97	101	49	52	99	54	45
70～74	135	60	75	66	29	37	69	31	38
75歳以上	472	136	336	208	71	137	264	65	199
社会増減	-1,304	-709	-595	-1,304	-709	-595	0	0	0
0～4	-1	-40	39	-1	-40	39	0	0	0
5～9	-27	2	-29	-27	2	-29	0	0	0
10～14	-24	1	-25	-24	1	-25	0	0	0
15～19	-262	-151	-111	-262	-151	-111	0	0	0
20～24	-880	-470	-410	-880	-470	-410	0	0	0
25～29	-94	-94	0	-94	-94	0	0	0	0
30～34	20	14	6	20	14	6	0	0	0
35～39	-59	-33	-26	-59	-33	-26	0	0	0
40～44	-32	-28	-4	-32	-28	-4	0	0	0
45～49	-8	5	-13	-8	5	-13	0	0	0
50～54	0	10	-10	0	10	-10	0	0	0
55～59	-10	-2	-8	-10	-2	-8	0	0	0
60～64	53	38	15	53	38	15	0	0	0
65～69	32	27	5	32	27	5	0	0	0
70～74	13	15	-2	13	15	-2	0	0	0
75歳以上	-25	-3	-22	-25	-3	-22	0	0	0

第15表 市町村別、年齢5歳階級別、男女別、県外・県内別転入・転出者数(続き)

(人)

区分	市部計								
				県外			県内		
	計	男	女	計	男	女	計	男	女
転入者数	12,396	6,637	5,759	8,357	4,580	3,777	4,039	2,057	1,982
0～4	828	373	455	531	230	301	297	143	154
5～9	366	180	186	263	134	129	103	46	57
10～14	190	98	92	129	67	62	61	31	30
15～19	926	503	423	653	367	286	273	136	137
20～24	2,396	1,271	1,125	1,714	956	758	682	315	367
25～29	2,114	1,101	1,013	1,383	727	656	731	374	357
30～34	1,495	791	704	1,011	522	489	484	269	215
35～39	1,045	560	485	700	381	319	345	179	166
40～44	772	434	338	514	288	226	258	146	112
45～49	650	403	247	450	285	165	200	118	82
50～54	478	320	158	327	230	97	151	90	61
55～59	336	218	118	224	149	75	112	69	43
60～64	241	150	91	159	103	56	82	47	35
65～69	157	92	65	99	57	42	58	35	23
70～74	100	51	49	58	33	25	42	18	24
75歳以上	302	92	210	142	51	91	160	41	119
転出者数	13,178	7,069	6,109	9,410	5,151	4,259	3,768	1,918	1,850
0～4	926	461	465	553	273	280	373	188	185
5～9	420	204	216	307	149	158	113	55	58
10～14	215	99	116	154	69	85	61	30	31
15～19	989	526	463	784	423	361	205	103	102
20～24	2,926	1,572	1,354	2,343	1,293	1,050	583	279	304
25～29	2,120	1,133	987	1,472	823	649	648	310	338
30～34	1,494	773	721	1,013	523	490	481	250	231
35～39	1,130	611	519	767	415	352	363	196	167
40～44	786	445	341	554	310	244	232	135	97
45～49	643	396	247	462	294	168	181	102	79
50～54	489	317	172	342	227	115	147	90	57
55～59	364	230	134	246	159	87	118	71	47
60～64	198	121	77	122	79	43	76	42	34
65～69	142	70	72	85	40	45	57	30	27
70～74	82	37	45	49	21	28	33	16	17
75歳以上	254	74	180	157	53	104	97	21	76
社会増減	-782	-432	-350	-1,053	-571	-482	271	139	132
0～4	-98	-88	-10	-22	-43	21	-76	-45	-31
5～9	-54	-24	-30	-44	-15	-29	-10	-9	-1
10～14	-25	-1	-24	-25	-2	-23	0	1	-1
15～19	-63	-23	-40	-131	-56	-75	68	33	35
20～24	-530	-301	-229	-629	-337	-292	99	36	63
25～29	-6	-32	26	-89	-96	7	83	64	19
30～34	1	18	-17	-2	-1	-1	3	19	-16
35～39	-85	-51	-34	-67	-34	-33	-18	-17	-1
40～44	-14	-11	-3	-40	-22	-18	26	11	15
45～49	7	7	0	-12	-9	-3	19	16	3
50～54	-11	3	-14	-15	3	-18	4	0	4
55～59	-28	-12	-16	-22	-10	-12	-6	-2	-4
60～64	43	29	14	37	24	13	6	5	1
65～69	15	22	-7	14	17	-3	1	5	-4
70～74	18	14	4	9	12	-3	9	2	7
75歳以上	48	18	30	-15	-2	-13	63	20	43

第15表 市町村別、年齢5歳階級別、男女別、県外・県内別転入・転出者数(続き)

(人)

区分	郡計								
				県外			県内		
	計	男	女	計	男	女	計	男	女
転入者数	3,955	1,858	2,097	1,789	848	941	2,166	1,010	1,156
0～4	362	175	187	105	50	55	257	125	132
5～9	144	77	67	66	37	29	78	40	38
10～14	70	38	32	30	20	10	40	18	22
15～19	240	98	142	149	56	93	91	42	49
20～24	612	280	332	383	178	205	229	102	127
25～29	666	295	371	331	156	175	335	139	196
30～34	532	246	286	210	91	119	322	155	167
35～39	369	193	176	138	69	69	231	124	107
40～44	215	104	111	87	35	52	128	69	59
45～49	161	76	85	75	38	37	86	38	48
50～54	126	67	59	45	26	19	81	41	40
55～59	103	53	50	36	22	14	67	31	36
60～64	87	53	34	38	23	15	49	30	19
65～69	75	38	37	34	19	15	41	19	22
70～74	48	24	24	21	11	10	27	13	14
75歳以上	145	41	104	41	17	24	104	24	80
転出者数	4,477	2,135	2,342	2,040	986	1,054	2,437	1,149	1,288
0～4	265	127	138	84	47	37	181	80	101
5～9	117	51	66	49	20	29	68	31	37
10～14	69	36	33	29	17	12	40	19	21
15～19	439	226	213	280	151	129	159	75	84
20～24	962	449	513	634	311	323	328	138	190
25～29	754	357	397	336	154	182	418	203	215
30～34	513	250	263	188	76	112	325	174	151
35～39	343	175	168	130	68	62	213	107	106
40～44	233	121	112	79	41	38	154	80	74
45～49	176	78	98	71	24	47	105	54	51
50～54	115	60	55	30	19	11	85	41	44
55～59	85	43	42	24	14	10	61	29	32
60～64	77	44	33	22	9	13	55	35	20
65～69	58	33	25	16	9	7	42	24	18
70～74	53	23	30	17	8	9	36	15	21
75歳以上	218	62	156	51	18	33	167	44	123
社会増減	-522	-277	-245	-251	-138	-113	-271	-139	-132
0～4	97	48	49	21	3	18	76	45	31
5～9	27	26	1	17	17	0	10	9	1
10～14	1	2	-1	1	3	-2	0	-1	1
15～19	-199	-128	-71	-131	-95	-36	-68	-33	-35
20～24	-350	-169	-181	-251	-133	-118	-99	-36	-63
25～29	-88	-62	-26	-5	2	-7	-83	-64	-19
30～34	19	-4	23	22	15	7	-3	-19	16
35～39	26	18	8	8	1	7	18	17	1
40～44	-18	-17	-1	8	-6	14	-26	-11	-15
45～49	-15	-2	-13	4	14	-10	-19	-16	-3
50～54	11	7	4	15	7	8	-4	0	-4
55～59	18	10	8	12	8	4	6	2	4
60～64	10	9	1	16	14	2	-6	-5	-1
65～69	17	5	12	18	10	8	-1	-5	4
70～74	-5	1	-6	4	3	1	-9	-2	-7
75歳以上	-73	-21	-52	-10	-1	-9	-63	-20	-43

第15表 市町村別、年齢5歳階級別、男女別、県外・県内別転入・転出者数(続き)

(人)

区分	鳥取市								
				県外			県内		
	計	男	女	計	男	女	計	男	女
転入者数	4,723	2,525	2,198	3,405	1,840	1,565	1,318	685	633
0～4	290	118	172	193	75	118	97	43	54
5～9	140	73	67	109	55	54	31	18	13
10～14	66	41	25	47	31	16	19	10	9
15～19	389	218	171	312	173	139	77	45	32
20～24	955	498	457	740	402	338	215	96	119
25～29	747	381	366	503	255	248	244	126	118
30～34	547	279	268	383	191	192	164	88	76
35～39	401	200	201	288	143	145	113	57	56
40～44	301	166	135	209	117	92	92	49	43
45～49	262	173	89	191	126	65	71	47	24
50～54	200	136	64	145	104	41	55	32	23
55～59	139	96	43	99	68	31	40	28	12
60～64	89	65	24	66	48	18	23	17	6
65～69	59	35	24	40	22	18	19	13	6
70～74	37	14	23	27	12	15	10	2	8
75歳以上	101	32	69	53	18	35	48	14	34
転出者数	5,166	2,781	2,385	3,968	2,149	1,819	1,198	632	566
0～4	296	133	163	188	75	113	108	58	50
5～9	154	74	80	117	58	59	37	16	21
10～14	76	37	39	60	30	30	16	7	9
15～19	393	211	182	315	166	149	78	45	33
20～24	1,256	658	598	1,067	566	501	189	92	97
25～29	824	439	385	619	340	279	205	99	106
30～34	541	280	261	399	206	193	142	74	68
35～39	445	233	212	321	166	155	124	67	57
40～44	309	172	137	238	130	108	71	42	29
45～49	269	178	91	211	141	70	58	37	21
50～54	182	128	54	139	100	39	43	28	15
55～59	166	114	52	128	85	43	38	29	9
60～64	86	56	30	51	37	14	35	19	16
65～69	52	23	29	34	15	19	18	8	10
70～74	40	18	22	23	10	13	17	8	9
75歳以上	77	27	50	58	24	34	19	3	16
社会増減	-443	-256	-187	-563	-309	-254	120	53	67
0～4	-6	-15	9	5	0	5	-11	-15	4
5～9	-14	-1	-13	-8	-3	-5	-6	2	-8
10～14	-10	4	-14	-13	1	-14	3	3	0
15～19	-4	7	-11	-3	7	-10	-1	0	-1
20～24	-301	-160	-141	-327	-164	-163	26	4	22
25～29	-77	-58	-19	-116	-85	-31	39	27	12
30～34	6	-1	7	-16	-15	-1	22	14	8
35～39	-44	-33	-11	-33	-23	-10	-11	-10	-1
40～44	-8	-6	-2	-29	-13	-16	21	7	14
45～49	-7	-5	-2	-20	-15	-5	13	10	3
50～54	18	8	10	6	4	2	12	4	8
55～59	-27	-18	-9	-29	-17	-12	2	-1	3
60～64	3	9	-6	15	11	4	-12	-2	-10
65～69	7	12	-5	6	7	-1	1	5	-4
70～74	-3	-4	1	4	2	2	-7	-6	-1
75歳以上	24	5	19	-5	-6	1	29	11	18

第15表 市町村別、年齢5歳階級別、男女別、県外・県内別転入・転出者数(続き)

(人)

区分	米子市								
				県外			県内		
	計	男	女	計	男	女	計	男	女
転入者数	4,980	2,670	2,310	3,344	1,840	1,504	1,636	830	806
0～4	325	154	171	230	103	127	95	51	44
5～9	134	68	66	98	55	43	36	13	23
10～14	89	40	49	56	24	32	33	16	17
15～19	332	177	155	209	122	87	123	55	68
20～24	951	512	439	669	380	289	282	132	150
25～29	913	476	437	610	321	289	303	155	148
30～34	624	336	288	432	225	207	192	111	81
35～39	416	230	186	272	150	122	144	80	64
40～44	299	172	127	205	119	86	94	53	41
45～49	248	147	101	171	106	65	77	41	36
50～54	186	128	58	123	87	36	63	41	22
55～59	127	77	50	83	52	31	44	25	19
60～64	90	46	44	58	32	26	32	14	18
65～69	70	42	28	41	25	16	29	17	12
70～74	43	23	20	21	13	8	22	10	12
75歳以上	133	42	91	66	26	40	67	16	51
転出者数	5,193	2,817	2,376	3,749	2,094	1,655	1,444	723	721
0～4	444	230	214	272	150	122	172	80	92
5～9	188	92	96	144	70	74	44	22	22
10～14	94	44	50	68	29	39	26	15	11
15～19	358	193	165	296	164	132	62	29	33
20～24	1,076	620	456	869	511	358	207	109	98
25～29	810	442	368	570	328	242	240	114	126
30～34	628	321	307	434	223	211	194	98	96
35～39	442	237	205	300	168	132	142	69	73
40～44	310	179	131	222	126	96	88	53	35
45～49	234	147	87	170	107	63	64	40	24
50～54	196	113	83	138	82	56	58	31	27
55～59	140	78	62	93	56	37	47	22	25
60～64	80	49	31	54	34	20	26	15	11
65～69	55	29	26	37	19	18	18	10	8
70～74	29	15	14	17	8	9	12	7	5
75歳以上	109	28	81	65	19	46	44	9	35
社会増減	-213	-147	-66	-405	-254	-151	192	107	85
0～4	-119	-76	-43	-42	-47	5	-77	-29	-48
5～9	-54	-24	-30	-46	-15	-31	-8	-9	1
10～14	-5	-4	-1	-12	-5	-7	7	1	6
15～19	-26	-16	-10	-87	-42	-45	61	26	35
20～24	-125	-108	-17	-200	-131	-69	75	23	52
25～29	103	34	69	40	-7	47	63	41	22
30～34	-4	15	-19	-2	2	-4	-2	13	-15
35～39	-26	-7	-19	-28	-18	-10	2	11	-9
40～44	-11	-7	-4	-17	-7	-10	6	0	6
45～49	14	0	14	1	-1	2	13	1	12
50～54	-10	15	-25	-15	5	-20	5	10	-5
55～59	-13	-1	-12	-10	-4	-6	-3	3	-6
60～64	10	-3	13	4	-2	6	6	-1	7
65～69	15	13	2	4	6	-2	11	7	4
70～74	14	8	6	4	5	-1	10	3	7
75歳以上	24	14	10	1	7	-6	23	7	16



第15表 市町村別、年齢5歳階級別、男女別、県外・県内別転入・転出者数(続き)

(人)

区分	倉吉市								
				県外			県内		
	計	男	女	計	男	女	計	男	女
転入者数	1,329	668	661	639	332	307	690	336	354
0～4	98	44	54	36	16	20	62	28	34
5～9	51	21	30	29	12	17	22	9	13
10～14	20	12	8	13	8	5	7	4	3
15～19	96	49	47	41	21	20	55	28	27
20～24	235	104	131	110	55	55	125	49	76
25～29	238	128	110	113	63	50	125	65	60
30～34	159	84	75	79	40	39	80	44	36
35～39	117	62	55	67	40	27	50	22	28
40～44	84	42	42	38	14	24	46	28	18
45～49	54	29	25	29	15	14	25	14	11
50～54	41	21	20	20	12	8	21	9	12
55～59	40	25	15	20	14	6	20	11	9
60～64	33	17	16	15	6	9	18	11	7
65～69	17	10	7	11	6	5	6	4	2
70～74	11	8	3	6	5	1	5	3	2
75歳以上	35	12	23	12	5	7	23	7	16
転出者数	1,427	727	700	719	385	334	708	342	366
0～4	99	49	50	38	19	19	61	30	31
5～9	39	18	21	18	7	11	21	11	10
10～14	16	6	10	6	2	4	10	4	6
15～19	135	76	59	92	56	36	43	20	23
20～24	306	140	166	186	92	94	120	48	72
25～29	245	132	113	130	79	51	115	53	62
30～34	158	75	83	58	28	30	100	47	53
35～39	125	78	47	63	39	24	62	39	23
40～44	83	49	34	31	21	10	52	28	24
45～49	64	30	34	28	13	15	36	17	19
50～54	50	28	22	23	11	12	27	17	10
55～59	30	18	12	10	6	4	20	12	8
60～64	20	11	9	10	5	5	10	6	4
65～69	18	7	11	7	1	6	11	6	5
70～74	5	1	4	4	1	3	1	0	1
75歳以上	34	9	25	15	5	10	19	4	15
社会増減	-98	-59	-39	-80	-53	-27	-18	-6	-12
0～4	-1	-5	4	-2	-3	1	1	-2	3
5～9	12	3	9	11	5	6	1	-2	3
10～14	4	6	-2	7	6	1	-3	0	-3
15～19	-39	-27	-12	-51	-35	-16	12	8	4
20～24	-71	-36	-35	-76	-37	-39	5	1	4
25～29	-7	-4	-3	-17	-16	-1	10	12	-2
30～34	1	9	-8	21	12	9	-20	-3	-17
35～39	-8	-16	8	4	1	3	-12	-17	5
40～44	1	-7	8	7	-7	14	-6	0	-6
45～49	-10	-1	-9	1	2	-1	-11	-3	-8
50～54	-9	-7	-2	-3	1	-4	-6	-8	2
55～59	10	7	3	10	8	2	0	-1	1
60～64	13	6	7	5	1	4	8	5	3
65～69	-1	3	-4	4	5	-1	-5	-2	-3
70～74	6	7	-1	2	4	-2	4	3	1
75歳以上	1	3	-2	-3	0	-3	4	3	1

第15表 市町村別、年齢5歳階級別、男女別、県外・県内別転入・転出者数(続き)

(人)

区分	境港市								
				県外			県内		
	計	男	女	計	男	女	計	男	女
転入者数	1,364	774	590	969	568	401	395	206	189
0～4	115	57	58	72	36	36	43	21	22
5～9	41	18	23	27	12	15	14	6	8
10～14	15	5	10	13	4	9	2	1	1
15～19	109	59	50	91	51	40	18	8	10
20～24	255	157	98	195	119	76	60	38	22
25～29	216	116	100	157	88	69	59	28	31
30～34	165	92	73	117	66	51	48	26	22
35～39	111	68	43	73	48	25	38	20	18
40～44	88	54	34	62	38	24	26	16	10
45～49	86	54	32	59	38	21	27	16	11
50～54	51	35	16	39	27	12	12	8	4
55～59	30	20	10	22	15	7	8	5	3
60～64	29	22	7	20	17	3	9	5	4
65～69	11	5	6	7	4	3	4	1	3
70～74	9	6	3	4	3	1	5	3	2
75歳以上	33	6	27	11	2	9	22	4	18
転出者数	1,392	744	648	974	523	451	418	221	197
0～4	87	49	38	55	29	26	32	20	12
5～9	39	20	19	28	14	14	11	6	5
10～14	29	12	17	20	8	12	9	4	5
15～19	103	46	57	81	37	44	22	9	13
20～24	288	154	134	221	124	97	67	30	37
25～29	241	120	121	153	76	77	88	44	44
30～34	167	97	70	122	66	56	45	31	14
35～39	118	63	55	83	42	41	35	21	14
40～44	84	45	39	63	33	30	21	12	9
45～49	76	41	35	53	33	20	23	8	15
50～54	61	48	13	42	34	8	19	14	5
55～59	28	20	8	15	12	3	13	8	5
60～64	12	5	7	7	3	4	5	2	3
65～69	17	11	6	7	5	2	10	6	4
70～74	8	3	5	5	2	3	3	1	2
75歳以上	34	10	24	19	5	14	15	5	10
社会増減	-28	30	-58	-5	45	-50	-23	-15	-8
0～4	28	8	20	17	7	10	11	1	10
5～9	2	-2	4	-1	-2	1	3	0	3
10～14	-14	-7	-7	-7	-4	-3	-7	-3	-4
15～19	6	13	-7	10	14	-4	-4	-1	-3
20～24	-33	3	-36	-26	-5	-21	-7	8	-15
25～29	-25	-4	-21	4	12	-8	-29	-16	-13
30～34	-2	-5	3	-5	0	-5	3	-5	8
35～39	-7	5	-12	-10	6	-16	3	-1	4
40～44	4	9	-5	-1	5	-6	5	4	1
45～49	10	13	-3	6	5	1	4	8	-4
50～54	-10	-13	3	-3	-7	4	-7	-6	-1
55～59	2	0	2	7	3	4	-5	-3	-2
60～64	17	17	0	13	14	-1	4	3	1
65～69	-6	-6	0	0	-1	1	-6	-5	-1
70～74	1	3	-2	-1	1	-2	2	2	0
75歳以上	-1	-4	3	-8	-3	-5	7	-1	8

第15表 市町村別、年齢5歳階級別、男女別、県外・県内別転入・転出者数(続き)

(人)

区分	岩美町								
				県外			県内		
	計	男	女	計	男	女	計	男	女
転入者数	296	144	152	149	75	74	147	69	78
0～4	23	7	16	9	4	5	14	3	11
5～9	10	7	3	5	4	1	5	3	2
10～14	4	3	1	3	2	1	1	1	0
15～19	26	15	11	17	10	7	9	5	4
20～24	35	16	19	23	11	12	12	5	7
25～29	48	24	24	21	10	11	27	14	13
30～34	47	22	25	25	13	12	22	9	13
35～39	22	8	14	10	4	6	12	4	8
40～44	23	11	12	11	4	7	12	7	5
45～49	18	6	12	11	3	8	7	3	4
50～54	6	3	3	3	2	1	3	1	2
55～59	7	3	4	1	1	0	6	2	4
60～64	6	6	0	2	2	0	4	4	0
65～69	12	7	5	7	4	3	5	3	2
70～74	5	3	2	0	0	0	5	3	2
75歳以上	4	3	1	1	1	0	3	2	1
転出者数	366	177	189	185	90	95	181	87	94
0～4	27	11	16	17	8	9	10	3	7
5～9	9	5	4	4	0	4	5	5	0
10～14	2	2	0	1	1	0	1	1	0
15～19	25	14	11	19	9	10	6	5	1
20～24	76	37	39	54	32	22	22	5	17
25～29	63	32	31	27	12	15	36	20	16
30～34	38	16	22	17	6	11	21	10	11
35～39	31	13	18	15	7	8	16	6	10
40～44	18	9	9	10	5	5	8	4	4
45～49	18	9	9	10	4	6	8	5	3
50～54	13	8	5	4	4	0	9	4	5
55～59	9	4	5	3	1	2	6	3	3
60～64	5	3	2	1	0	1	4	3	1
65～69	8	6	2	0	0	0	8	6	2
70～74	6	1	5	2	1	1	4	0	4
75歳以上	18	7	11	1	0	1	17	7	10
社会増減	-70	-33	-37	-36	-15	-21	-34	-18	-16
0～4	-4	-4	0	-8	-4	-4	4	0	4
5～9	1	2	-1	1	4	-3	0	-2	2
10～14	2	1	1	2	1	1	0	0	0
15～19	1	1	0	-2	1	-3	3	0	3
20～24	-41	-21	-20	-31	-21	-10	-10	0	-10
25～29	-15	-8	-7	-6	-2	-4	-9	-6	-3
30～34	9	6	3	8	7	1	1	-1	2
35～39	-9	-5	-4	-5	-3	-2	-4	-2	-2
40～44	5	2	3	1	-1	2	4	3	1
45～49	0	-3	3	1	-1	2	-1	-2	1
50～54	-7	-5	-2	-1	-2	1	-6	-3	-3
55～59	-2	-1	-1	-2	0	-2	0	-1	1
60～64	1	3	-2	1	2	-1	0	1	-1
65～69	4	1	3	7	4	3	-3	-3	0
70～74	-1	2	-3	-2	-1	-1	1	3	-2
75歳以上	-14	-4	-10	0	1	-1	-14	-5	-9

第15表 市町村別、年齢5歳階級別、男女別、県外・県内別転入・転出者数(続き)

(人)

区分	若桜町								
				県外			県内		
	計	男	女	計	男	女	計	男	女
転入者数	66	25	41	41	14	27	25	11	14
0～4	4	1	3	3	1	2	1	0	1
5～9	3	2	1	2	1	1	1	1	0
10～14	3	0	3	3	0	3	0	0	0
15～19	3	2	1	2	2	0	1	0	1
20～24	11	5	6	8	4	4	3	1	2
25～29	10	4	6	9	4	5	1	0	1
30～34	7	2	5	2	0	2	5	2	3
35～39	5	1	4	3	0	3	2	1	1
40～44	5	3	2	2	1	1	3	2	1
45～49	8	3	5	4	0	4	4	3	1
50～54	1	0	1	0	0	0	1	0	1
55～59	2	0	2	1	0	1	1	0	1
60～64	2	1	1	2	1	1	0	0	0
65～69	1	0	1	0	0	0	1	0	1
70～74	1	1	0	0	0	0	1	1	0
75歳以上	0	0	0	0	0	0	0	0	0
転出者数	118	60	58	57	29	28	61	31	30
0～4	14	8	6	6	4	2	8	4	4
5～9	7	3	4	2	1	1	5	2	3
10～14	2	0	2	2	0	2	0	0	0
15～19	8	5	3	5	3	2	3	2	1
20～24	11	7	4	10	7	3	1	0	1
25～29	17	10	7	11	6	5	6	4	2
30～34	14	4	10	9	1	8	5	3	2
35～39	11	5	6	2	1	1	9	4	5
40～44	8	5	3	3	1	2	5	4	1
45～49	4	3	1	1	1	0	3	2	1
50～54	3	2	1	2	1	1	1	1	0
55～59	1	0	1	0	0	0	1	0	1
60～64	2	0	2	1	0	1	1	0	1
65～69	2	1	1	0	0	0	2	1	1
70～74	3	2	1	2	2	0	1	0	1
75歳以上	11	5	6	1	1	0	10	4	6
社会増減	-52	-35	-17	-16	-15	-1	-36	-20	-16
0～4	-10	-7	-3	-3	-3	0	-7	-4	-3
5～9	-4	-1	-3	0	0	0	-4	-1	-3
10～14	1	0	1	1	0	1	0	0	0
15～19	-5	-3	-2	-3	-1	-2	-2	-2	0
20～24	0	-2	2	-2	-3	1	2	1	1
25～29	-7	-6	-1	-2	-2	0	-5	-4	-1
30～34	-7	-2	-5	-7	-1	-6	0	-1	1
35～39	-6	-4	-2	1	-1	2	-7	-3	-4
40～44	-3	-2	-1	-1	0	-1	-2	-2	0
45～49	4	0	4	3	-1	4	1	1	0
50～54	-2	-2	0	-2	-1	-1	0	-1	1
55～59	1	0	1	1	0	1	0	0	0
60～64	0	1	-1	1	1	0	-1	0	-1
65～69	-1	-1	0	0	0	0	-1	-1	0
70～74	-2	-1	-1	-2	-2	0	0	1	-1
75歳以上	-11	-5	-6	-1	-1	0	-10	-4	-6

第15表 市町村別、年齢5歳階級別、男女別、県外・県内別転入・転出者数(続き)

(人)

区分	智頭町								
				県外			県内		
	計	男	女	計	男	女	計	男	女
転入者数	167	82	85	102	48	54	65	34	31
0～4	16	10	6	10	5	5	6	5	1
5～9	12	8	4	10	7	3	2	1	1
10～14	2	0	2	1	0	1	1	0	1
15～19	12	2	10	12	2	10	0	0	0
20～24	18	8	10	13	5	8	5	3	2
25～29	17	6	11	10	3	7	7	3	4
30～34	25	10	15	15	6	9	10	4	6
35～39	19	12	7	10	7	3	9	5	4
40～44	9	4	5	6	3	3	3	1	2
45～49	6	3	3	3	2	1	3	1	2
50～54	9	7	2	3	2	1	6	5	1
55～59	4	4	0	3	3	0	1	1	0
60～64	6	4	2	2	1	1	4	3	1
65～69	0	0	0	0	0	0	0	0	0
70～74	4	1	3	0	0	0	4	1	3
75歳以上	8	3	5	4	2	2	4	1	3
転出者数	251	121	130	124	68	56	127	53	74
0～4	19	6	13	2	1	1	17	5	12
5～9	12	4	8	9	3	6	3	1	2
10～14	7	4	3	3	3	0	4	1	3
15～19	21	15	6	14	11	3	7	4	3
20～24	47	22	25	35	17	18	12	5	7
25～29	38	16	22	14	7	7	24	9	15
30～34	28	14	14	13	7	6	15	7	8
35～39	28	13	15	14	7	7	14	6	8
40～44	16	10	6	6	5	1	10	5	5
45～49	6	3	3	2	1	1	4	2	2
50～54	8	6	2	2	1	1	6	5	1
55～59	6	4	2	4	3	1	2	1	1
60～64	1	0	1	1	0	1	0	0	0
65～69	3	2	1	1	1	0	2	1	1
70～74	0	0	0	0	0	0	0	0	0
75歳以上	11	2	9	4	1	3	7	1	6
社会増減	-84	-39	-45	-22	-20	-2	-62	-19	-43
0～4	-3	4	-7	8	4	4	-11	0	-11
5～9	0	4	-4	1	4	-3	-1	0	-1
10～14	-5	-4	-1	-2	-3	1	-3	-1	-2
15～19	-9	-13	4	-2	-9	7	-7	-4	-3
20～24	-29	-14	-15	-22	-12	-10	-7	-2	-5
25～29	-21	-10	-11	-4	-4	0	-17	-6	-11
30～34	-3	-4	1	2	-1	3	-5	-3	-2
35～39	-9	-1	-8	-4	0	-4	-5	-1	-4
40～44	-7	-6	-1	0	-2	2	-7	-4	-3
45～49	0	0	0	1	1	0	-1	-1	0
50～54	1	1	0	1	1	0	0	0	0
55～59	-2	0	-2	-1	0	-1	-1	0	-1
60～64	5	4	1	1	1	0	4	3	1
65～69	-3	-2	-1	-1	-1	0	-2	-1	-1
70～74	4	1	3	0	0	0	4	1	3
75歳以上	-3	1	-4	0	1	-1	-3	0	-3

第15表 市町村別、年齢5歳階級別、男女別、県外・県内別転入・転出者数(続き)

(人)

区分	八頭町								
				県外			県内		
	計	男	女	計	男	女	計	男	女
転入者数	397	182	215	185	87	98	212	95	117
0～4	46	20	26	13	4	9	33	16	17
5～9	20	8	12	10	6	4	10	2	8
10～14	7	4	3	4	3	1	3	1	2
15～19	14	10	4	6	5	1	8	5	3
20～24	38	19	19	17	10	7	21	9	12
25～29	56	29	27	30	19	11	26	10	16
30～34	59	24	35	22	7	15	37	17	20
35～39	60	24	36	27	7	20	33	17	16
40～44	31	13	18	21	7	14	10	6	4
45～49	8	5	3	5	3	2	3	2	1
50～54	8	3	5	6	2	4	2	1	1
55～59	8	5	3	4	3	1	4	2	2
60～64	15	8	7	7	4	3	8	4	4
65～69	9	5	4	6	4	2	3	1	2
70～74	1	1	0	0	0	0	1	1	0
75歳以上	17	4	13	7	3	4	10	1	9
転出者数	484	244	240	204	104	100	280	140	140
0～4	23	11	12	5	3	2	18	8	10
5～9	11	6	5	6	4	2	5	2	3
10～14	2	0	2	1	0	1	1	0	1
15～19	48	22	26	28	13	15	20	9	11
20～24	94	54	40	56	35	21	38	19	19
25～29	82	43	39	35	18	17	47	25	22
30～34	61	32	29	24	10	14	37	22	15
35～39	36	17	19	12	4	8	24	13	11
40～44	41	22	19	9	5	4	32	17	15
45～49	25	10	15	5	0	5	20	10	10
50～54	15	5	10	6	4	2	9	1	8
55～59	8	6	2	2	2	0	6	4	2
60～64	10	6	4	4	1	3	6	5	1
65～69	4	2	2	1	1	0	3	1	2
70～74	7	2	5	4	1	3	3	1	2
75歳以上	17	6	11	6	3	3	11	3	8
社会増減	-87	-62	-25	-19	-17	-2	-68	-45	-23
0～4	23	9	14	8	1	7	15	8	7
5～9	9	2	7	4	2	2	5	0	5
10～14	5	4	1	3	3	0	2	1	1
15～19	-34	-12	-22	-22	-8	-14	-12	-4	-8
20～24	-56	-35	-21	-39	-25	-14	-17	-10	-7
25～29	-26	-14	-12	-5	1	-6	-21	-15	-6
30～34	-2	-8	6	-2	-3	1	0	-5	5
35～39	24	7	17	15	3	12	9	4	5
40～44	-10	-9	-1	12	2	10	-22	-11	-11
45～49	-17	-5	-12	0	3	-3	-17	-8	-9
50～54	-7	-2	-5	0	-2	2	-7	0	-7
55～59	0	-1	1	2	1	1	-2	-2	0
60～64	5	2	3	3	3	0	2	-1	3
65～69	5	3	2	5	3	2	0	0	0
70～74	-6	-1	-5	-4	-1	-3	-2	0	-2
75歳以上	0	-2	2	1	0	1	-1	-2	1

第15表 市町村別、年齢5歳階級別、男女別、県外・県内別転入・転出者数(続き)

(人)

区分	三朝町								
				県外			県内		
	計	男	女	計	男	女	計	男	女
転入者数	160	75	85	76	34	42	84	41	43
0～4	15	9	6	6	2	4	9	7	2
5～9	7	5	2	2	2	0	5	3	2
10～14	0	0	0	0	0	0	0	0	0
15～19	11	2	9	6	1	5	5	1	4
20～24	25	5	20	16	3	13	9	2	7
25～29	26	15	11	18	11	7	8	4	4
30～34	21	11	10	8	3	5	13	8	5
35～39	10	6	4	3	2	1	7	4	3
40～44	9	4	5	1	1	0	8	3	5
45～49	8	4	4	4	3	1	4	1	3
50～54	6	3	3	2	1	1	4	2	2
55～59	6	3	3	2	1	1	4	2	2
60～64	5	4	1	3	2	1	2	2	0
65～69	0	0	0	0	0	0	0	0	0
70～74	3	2	1	2	1	1	1	1	0
75歳以上	8	2	6	3	1	2	5	1	4
転出者数	180	84	96	93	47	46	87	37	50
0～4	9	4	5	4	1	3	5	3	2
5～9	0	0	0	0	0	0	0	0	0
10～14	3	1	2	1	0	1	2	1	1
15～19	14	10	4	12	9	3	2	1	1
20～24	39	14	25	27	11	16	12	3	9
25～29	28	11	17	14	5	9	14	6	8
30～34	26	14	12	12	6	6	14	8	6
35～39	8	4	4	4	2	2	4	2	2
40～44	11	8	3	5	4	1	6	4	2
45～49	16	8	8	7	5	2	9	3	6
50～54	3	1	2	2	1	1	1	0	1
55～59	6	1	5	1	1	0	5	0	5
60～64	2	2	0	0	0	0	2	2	0
65～69	3	1	2	2	1	1	1	0	1
70～74	1	1	0	0	0	0	1	1	0
75歳以上	11	4	7	2	1	1	9	3	6
社会増減	-20	-9	-11	-17	-13	-4	-3	4	-7
0～4	6	5	1	2	1	1	4	4	0
5～9	7	5	2	2	2	0	5	3	2
10～14	-3	-1	-2	-1	0	-1	-2	-1	-1
15～19	-3	-8	5	-6	-8	2	3	0	3
20～24	-14	-9	-5	-11	-8	-3	-3	-1	-2
25～29	-2	4	-6	4	6	-2	-6	-2	-4
30～34	-5	-3	-2	-4	-3	-1	-1	0	-1
35～39	2	2	0	-1	0	-1	3	2	1
40～44	-2	-4	2	-4	-3	-1	2	-1	3
45～49	-8	-4	-4	-3	-2	-1	-5	-2	-3
50～54	3	2	1	0	0	0	3	2	1
55～59	0	2	-2	1	0	1	-1	2	-3
60～64	3	2	1	3	2	1	0	0	0
65～69	-3	-1	-2	-2	-1	-1	-1	0	-1
70～74	2	1	1	2	1	1	0	0	0
75歳以上	-3	-2	-1	1	0	1	-4	-2	-2

第15表 市町村別、年齢5歳階級別、男女別、県外・県内別転入・転出者数(続き)

(人)

区分	湯梨浜町								
				県外			県内		
	計	男	女	計	男	女	計	男	女
転入者数	524	243	281	185	82	103	339	161	178
0～4	43	26	17	11	7	4	32	19	13
5～9	20	8	12	10	3	7	10	5	5
10～14	11	4	7	2	2	0	9	2	7
15～19	28	7	21	16	4	12	12	3	9
20～24	69	34	35	32	16	16	37	18	19
25～29	106	42	64	35	15	20	71	27	44
30～34	84	37	47	21	6	15	63	31	32
35～39	39	23	16	11	6	5	28	17	11
40～44	23	14	9	8	4	4	15	10	5
45～49	29	11	18	13	5	8	16	6	10
50～54	17	11	6	5	3	2	12	8	4
55～59	11	6	5	3	2	1	8	4	4
60～64	6	5	1	3	2	1	3	3	0
65～69	9	4	5	3	1	2	6	3	3
70～74	11	5	6	7	3	4	4	2	2
75歳以上	18	6	12	5	3	2	13	3	10
転出者数	536	254	282	239	98	141	297	156	141
0～4	52	28	24	13	7	6	39	21	18
5～9	13	7	6	5	1	4	8	6	2
10～14	8	6	2	3	2	1	5	4	1
15～19	51	27	24	36	19	17	15	8	7
20～24	119	49	70	81	36	45	38	13	25
25～29	87	37	50	37	13	24	50	24	26
30～34	66	34	32	17	8	9	49	26	23
35～39	51	29	22	16	6	10	35	23	12
40～44	18	8	10	6	2	4	12	6	6
45～49	21	7	14	11	1	10	10	6	4
50～54	7	3	4	2	1	1	5	2	3
55～59	10	3	7	2	0	2	8	3	5
60～64	10	6	4	2	1	1	8	5	3
65～69	6	3	3	3	1	2	3	2	1
70～74	4	2	2	1	0	1	3	2	1
75歳以上	13	5	8	4	0	4	9	5	4
社会増減	-12	-11	-1	-54	-16	-38	42	5	37
0～4	-9	-2	-7	-2	0	-2	-7	-2	-5
5～9	7	1	6	5	2	3	2	-1	3
10～14	3	-2	5	-1	0	-1	4	-2	6
15～19	-23	-20	-3	-20	-15	-5	-3	-5	2
20～24	-50	-15	-35	-49	-20	-29	-1	5	-6
25～29	19	5	14	-2	2	-4	21	3	18
30～34	18	3	15	4	-2	6	14	5	9
35～39	-12	-6	-6	-5	0	-5	-7	-6	-1
40～44	5	6	-1	2	2	0	3	4	-1
45～49	8	4	4	2	4	-2	6	0	6
50～54	10	8	2	3	2	1	7	6	1
55～59	1	3	-2	1	2	-1	0	1	-1
60～64	-4	-1	-3	1	1	0	-5	-2	-3
65～69	3	1	2	0	0	0	3	1	2
70～74	7	3	4	6	3	3	1	0	1
75歳以上	5	1	4	1	3	-2	4	-2	6



第15表 市町村別、年齢5歳階級別、男女別、県外・県内別転入・転出者数(続き)

(人)

区分	琴浦町								
				県外			県内		
	計	男	女	計	男	女	計	男	女
転入者数	480	184	296	294	106	188	186	78	108
0～4	30	11	19	7	3	4	23	8	15
5～9	16	11	5	11	8	3	5	3	2
10～14	11	7	4	10	7	3	1	0	1
15～19	42	4	38	36	2	34	6	2	4
20～24	108	35	73	85	26	59	23	9	14
25～29	100	31	69	63	19	44	37	12	25
30～34	59	23	36	30	13	17	29	10	19
35～39	37	27	10	16	11	5	21	16	5
40～44	18	9	9	8	3	5	10	6	4
45～49	15	7	8	7	3	4	8	4	4
50～54	9	4	5	6	3	3	3	1	2
55～59	9	5	4	4	2	2	5	3	2
60～64	8	4	4	6	3	3	2	1	1
65～69	5	3	2	3	2	1	2	1	1
70～74	1	0	1	0	0	0	1	0	1
75歳以上	12	3	9	2	1	1	10	2	8
転出者数	540	235	305	277	117	160	263	118	145
0～4	21	12	9	10	7	3	11	5	6
5～9	14	7	7	4	3	1	10	4	6
10～14	16	11	5	11	8	3	5	3	2
15～19	76	35	41	47	22	25	29	13	16
20～24	132	48	84	83	31	52	49	17	32
25～29	99	42	57	57	23	34	42	19	23
30～34	52	23	29	20	6	14	32	17	15
35～39	36	16	20	12	6	6	24	10	14
40～44	22	10	12	8	3	5	14	7	7
45～49	14	9	5	5	1	4	9	8	1
50～54	13	8	5	3	1	2	10	7	3
55～59	8	5	3	3	2	1	5	3	2
60～64	6	2	4	2	0	2	4	2	2
65～69	3	0	3	1	0	1	2	0	2
70～74	8	2	6	3	1	2	5	1	4
75歳以上	20	5	15	8	3	5	12	2	10
社会増減	-60	-51	-9	17	-11	28	-77	-40	-37
0～4	9	-1	10	-3	-4	1	12	3	9
5～9	2	4	-2	7	5	2	-5	-1	-4
10～14	-5	-4	-1	-1	-1	0	-4	-3	-1
15～19	-34	-31	-3	-11	-20	9	-23	-11	-12
20～24	-24	-13	-11	2	-5	7	-26	-8	-18
25～29	1	-11	12	6	-4	10	-5	-7	2
30～34	7	0	7	10	7	3	-3	-7	4
35～39	1	11	-10	4	5	-1	-3	6	-9
40～44	-4	-1	-3	0	0	0	-4	-1	-3
45～49	1	-2	3	2	2	0	-1	-4	3
50～54	-4	-4	0	3	2	1	-7	-6	-1
55～59	1	0	1	1	0	1	0	0	0
60～64	2	2	0	4	3	1	-2	-1	-1
65～69	2	3	-1	2	2	0	0	1	-1
70～74	-7	-2	-5	-3	-1	-2	-4	-1	-3
75歳以上	-8	-2	-6	-6	-2	-4	-2	0	-2

第15表 市町村別、年齢5歳階級別、男女別、県外・県内別転入・転出者数(続き)

(人)

区分	北栄町								
				県外			県内		
	計	男	女	計	男	女	計	男	女
転入者数	345	171	174	110	54	56	235	117	118
0～4	30	17	13	2	1	1	28	16	12
5～9	12	5	7	3	1	2	9	4	5
10～14	5	4	1	1	0	1	4	4	0
15～19	27	15	12	15	8	7	12	7	5
20～24	48	18	30	23	8	15	25	10	15
25～29	62	31	31	22	10	12	40	21	19
30～34	42	25	17	12	7	5	30	18	12
35～39	34	20	14	8	5	3	26	15	11
40～44	19	8	11	7	3	4	12	5	7
45～49	17	8	9	4	3	1	13	5	8
50～54	9	4	5	1	1	0	8	3	5
55～59	9	5	4	4	2	2	5	3	2
60～64	9	6	3	4	4	0	5	2	3
65～69	9	4	5	2	1	1	7	3	4
70～74	3	0	3	1	0	1	2	0	2
75歳以上	10	1	9	1	0	1	9	1	8
転出者数	380	175	205	158	75	83	222	100	122
0～4	19	10	9	3	2	1	16	8	8
5～9	16	7	9	3	1	2	13	6	7
10～14	3	1	2	1	0	1	2	1	1
15～19	39	21	18	24	16	8	15	5	10
20～24	87	34	53	57	22	35	30	12	18
25～29	60	30	30	24	12	12	36	18	18
30～34	44	20	24	14	5	9	30	15	15
35～39	25	10	15	7	4	3	18	6	12
40～44	24	12	12	6	3	3	18	9	9
45～49	14	7	7	5	2	3	9	5	4
50～54	6	1	5	0	0	0	6	1	5
55～59	8	4	4	2	1	1	6	3	3
60～64	10	7	3	4	2	2	6	5	1
65～69	4	3	1	1	1	0	3	2	1
70～74	8	5	3	3	2	1	5	3	2
75歳以上	13	3	10	4	2	2	9	1	8
社会増減	-35	-4	-31	-48	-21	-27	13	17	-4
0～4	11	7	4	-1	-1	0	12	8	4
5～9	-4	-2	-2	0	0	0	-4	-2	-2
10～14	2	3	-1	0	0	0	2	3	-1
15～19	-12	-6	-6	-9	-8	-1	-3	2	-5
20～24	-39	-16	-23	-34	-14	-20	-5	-2	-3
25～29	2	1	1	-2	-2	0	4	3	1
30～34	-2	5	-7	-2	2	-4	0	3	-3
35～39	9	10	-1	1	1	0	8	9	-1
40～44	-5	-4	-1	1	0	1	-6	-4	-2
45～49	3	1	2	-1	1	-2	4	0	4
50～54	3	3	0	1	1	0	2	2	0
55～59	1	1	0	2	1	1	-1	0	-1
60～64	-1	-1	0	0	2	-2	-1	-3	2
65～69	5	1	4	1	0	1	4	1	3
70～74	-5	-5	0	-2	-2	0	-3	-3	0
75歳以上	-3	-2	-1	-3	-2	-1	0	0	0

第15表 市町村別、年齢5歳階級別、男女別、県外・県内別転入・転出者数(続き)

(人)

区分	日吉津村								
				県外			県内		
	計	男	女	計	男	女	計	男	女
転入者数	174	82	92	49	24	25	125	58	67
0～4	15	8	7	5	4	1	10	4	6
5～9	5	2	3	1	0	1	4	2	2
10～14	4	2	2	0	0	0	4	2	2
15～19	14	7	7	4	0	4	10	7	3
20～24	32	14	18	16	7	9	16	7	9
25～29	28	13	15	8	4	4	20	9	11
30～34	26	14	12	5	3	2	21	11	10
35～39	12	5	7	2	1	1	10	4	6
40～44	13	5	8	4	2	2	9	3	6
45～49	4	2	2	1	1	0	3	1	2
50～54	4	3	1	2	1	1	2	2	0
55～59	3	1	2	1	1	0	2	0	2
60～64	3	2	1	0	0	0	3	2	1
65～69	2	1	1	0	0	0	2	1	1
70～74	1	0	1	0	0	0	1	0	1
75歳以上	8	3	5	0	0	0	8	3	5
転出者数	246	113	133	117	65	52	129	48	81
0～4	25	10	15	7	3	4	18	7	11
5～9	15	5	10	10	5	5	5	0	5
10～14	7	3	4	3	2	1	4	1	3
15～19	17	9	8	9	4	5	8	5	3
20～24	38	21	17	26	14	12	12	7	5
25～29	23	8	15	13	6	7	10	2	8
30～34	37	16	21	15	7	8	22	9	13
35～39	31	18	13	14	11	3	17	7	10
40～44	8	6	2	4	3	1	4	3	1
45～49	16	6	10	7	4	3	9	2	7
50～54	4	2	2	1	1	0	3	1	2
55～59	5	2	3	3	1	2	2	1	1
60～64	4	4	0	3	3	0	1	1	0
65～69	1	1	0	0	0	0	1	1	0
70～74	1	1	0	0	0	0	1	1	0
75歳以上	14	1	13	2	1	1	12	0	12
社会増減	-72	-31	-41	-68	-41	-27	-4	10	-14
0～4	-10	-2	-8	-2	1	-3	-8	-3	-5
5～9	-10	-3	-7	-9	-5	-4	-1	2	-3
10～14	-3	-1	-2	-3	-2	-1	0	1	-1
15～19	-3	-2	-1	-5	-4	-1	2	2	0
20～24	-6	-7	1	-10	-7	-3	4	0	4
25～29	5	5	0	-5	-2	-3	10	7	3
30～34	-11	-2	-9	-10	-4	-6	-1	2	-3
35～39	-19	-13	-6	-12	-10	-2	-7	-3	-4
40～44	5	-1	6	0	-1	1	5	0	5
45～49	-12	-4	-8	-6	-3	-3	-6	-1	-5
50～54	0	1	-1	1	0	1	-1	1	-2
55～59	-2	-1	-1	-2	0	-2	0	-1	1
60～64	-1	-2	1	-3	-3	0	2	1	1
65～69	1	0	1	0	0	0	1	0	1
70～74	0	-1	1	0	0	0	0	-1	1
75歳以上	-6	2	-8	-2	-1	-1	-4	3	-7

第15表 市町村別、年齢5歳階級別、男女別、県外・県内別転入・転出者数(続き)

(人)

区分	大山町								
				県外			県内		
	計	男	女	計	男	女	計	男	女
転入者数	479	238	241	213	110	103	266	128	138
0～4	57	27	30	14	8	6	43	19	24
5～9	22	15	7	7	4	3	15	11	4
10～14	11	7	4	3	3	0	8	4	4
15～19	25	18	7	14	12	2	11	6	5
20～24	80	45	35	57	32	25	23	13	10
25～29	75	33	42	42	20	22	33	13	20
30～34	60	27	33	29	11	18	31	16	15
35～39	40	16	24	12	3	9	28	13	15
40～44	19	10	9	7	2	5	12	8	4
45～49	17	9	8	7	6	1	10	3	7
50～54	16	9	7	4	4	0	12	5	7
55～59	12	6	6	4	1	3	8	5	3
60～64	14	7	7	3	3	0	11	4	7
65～69	9	2	7	3	0	3	6	2	4
70～74	4	2	2	1	0	1	3	2	1
75歳以上	18	5	13	6	1	5	12	4	8
転出者数	447	221	226	199	106	93	248	115	133
0～4	26	12	14	10	5	5	16	7	9
5～9	5	2	3	2	1	1	3	1	2
10～14	4	1	3	0	0	0	4	1	3
15～19	44	29	15	30	21	9	14	8	6
20～24	128	66	62	75	38	37	53	28	25
25～29	90	44	46	38	18	20	52	26	26
30～34	44	20	24	15	8	7	29	12	17
35～39	26	16	10	9	6	3	17	10	7
40～44	17	7	10	5	3	2	12	4	8
45～49	10	3	7	2	0	2	8	3	5
50～54	12	6	6	3	1	2	9	5	4
55～59	7	3	4	2	2	0	5	1	4
60～64	5	4	1	2	1	1	3	3	0
65～69	7	4	3	3	2	1	4	2	2
70～74	4	2	2	0	0	0	4	2	2
75歳以上	18	2	16	3	0	3	15	2	13
社会増減	32	17	15	14	4	10	18	13	5
0～4	31	15	16	4	3	1	27	12	15
5～9	17	13	4	5	3	2	12	10	2
10～14	7	6	1	3	3	0	4	3	1
15～19	-19	-11	-8	-16	-9	-7	-3	-2	-1
20～24	-48	-21	-27	-18	-6	-12	-30	-15	-15
25～29	-15	-11	-4	4	2	2	-19	-13	-6
30～34	16	7	9	14	3	11	2	4	-2
35～39	14	0	14	3	-3	6	11	3	8
40～44	2	3	-1	2	-1	3	0	4	-4
45～49	7	6	1	5	6	-1	2	0	2
50～54	4	3	1	1	3	-2	3	0	3
55～59	5	3	2	2	-1	3	3	4	-1
60～64	9	3	6	1	2	-1	8	1	7
65～69	2	-2	4	0	-2	2	2	0	2
70～74	0	0	0	1	0	1	-1	0	-1
75歳以上	0	3	-3	3	1	2	-3	2	-5

第15表 市町村別、年齢5歳階級別、男女別、県外・県内別転入・転出者数(続き)

(人)

区分	南部町								
				県外			県内		
	計	男	女	計	男	女	計	男	女
転入者数	272	139	133	140	83	57	132	56	76
0～4	21	8	13	5	3	2	16	5	11
5～9	3	0	3	0	0	0	3	0	3
10～14	2	2	0	1	1	0	1	1	0
15～19	13	5	8	9	4	5	4	1	3
20～24	66	42	24	51	34	17	15	8	7
25～29	45	23	22	27	16	11	18	7	11
30～34	28	13	15	12	7	5	16	6	10
35～39	29	14	15	9	6	3	20	8	12
40～44	16	9	7	7	3	4	9	6	3
45～49	9	6	3	5	2	3	4	4	0
50～54	7	3	4	2	1	1	5	2	3
55～59	7	3	4	3	1	2	4	2	2
60～64	5	2	3	3	1	2	2	1	1
65～69	5	3	2	2	2	0	3	1	2
70～74	3	2	1	2	1	1	1	1	0
75歳以上	13	4	9	2	1	1	11	3	8
転出者数	291	137	154	133	71	62	158	66	92
0～4	7	3	4	2	2	0	5	1	4
5～9	6	0	6	2	0	2	4	0	4
10～14	5	1	4	1	0	1	4	1	3
15～19	31	15	16	19	10	9	12	5	7
20～24	70	39	31	47	31	16	23	8	15
25～29	54	24	30	22	10	12	32	14	18
30～34	30	17	13	12	7	5	18	10	8
35～39	16	9	7	8	4	4	8	5	3
40～44	17	7	10	6	1	5	11	6	5
45～49	10	1	9	6	1	5	4	0	4
50～54	10	5	5	2	2	0	8	3	5
55～59	3	1	2	0	0	0	3	1	2
60～64	7	5	2	1	1	0	6	4	2
65～69	2	0	2	1	0	1	1	0	1
70～74	3	1	2	0	0	0	3	1	2
75歳以上	20	9	11	4	2	2	16	7	9
社会増減	-19	2	-21	7	12	-5	-26	-10	-16
0～4	14	5	9	3	1	2	11	4	7
5～9	-3	0	-3	-2	0	-2	-1	0	-1
10～14	-3	1	-4	0	1	-1	-3	0	-3
15～19	-18	-10	-8	-10	-6	-4	-8	-4	-4
20～24	-4	3	-7	4	3	1	-8	0	-8
25～29	-9	-1	-8	5	6	-1	-14	-7	-7
30～34	-2	-4	2	0	0	0	-2	-4	2
35～39	13	5	8	1	2	-1	12	3	9
40～44	-1	2	-3	1	2	-1	-2	0	-2
45～49	-1	5	-6	-1	1	-2	0	4	-4
50～54	-3	-2	-1	0	-1	1	-3	-1	-2
55～59	4	2	2	3	1	2	1	1	0
60～64	-2	-3	1	2	0	2	-4	-3	-1
65～69	3	3	0	1	2	-1	2	1	1
70～74	0	1	-1	2	1	1	-2	0	-2
75歳以上	-7	-5	-2	-2	-1	-1	-5	-4	-1

第15表 市町村別、年齢5歳階級別、男女別、県外・県内別転入・転出者数(続き)

(人)

区分	伯耆町								
				県外			県内		
	計	男	女	計	男	女	計	男	女
転入者数	337	164	173	114	63	51	223	101	122
0～4	43	21	22	8	3	5	35	18	17
5～9	11	3	8	4	0	4	7	3	4
10～14	8	4	4	1	1	0	7	3	4
15～19	10	5	5	4	4	0	6	1	5
20～24	42	24	18	18	11	7	24	13	11
25～29	42	19	23	15	9	6	27	10	17
30～34	48	26	22	17	10	7	31	16	15
35～39	32	17	15	12	7	5	20	10	10
40～44	16	9	7	1	0	1	15	9	6
45～49	15	8	7	5	3	2	10	5	5
50～54	18	7	11	6	2	4	12	5	7
55～59	11	4	7	5	4	1	6	0	6
60～64	3	1	2	2	0	2	1	1	0
65～69	9	6	3	4	2	2	5	4	1
70～74	8	5	3	5	4	1	3	1	2
75歳以上	21	5	16	7	3	4	14	2	12
転出者数	316	151	165	136	60	76	180	91	89
0～4	11	6	5	3	2	1	8	4	4
5～9	6	4	2	2	1	1	4	3	1
10～14	6	4	2	1	1	0	5	3	2
15～19	31	14	17	18	8	10	13	6	7
20～24	66	33	33	48	22	26	18	11	7
25～29	55	30	25	22	14	8	33	16	17
30～34	37	15	22	13	1	12	24	14	10
35～39	24	12	12	9	5	4	15	7	8
40～44	13	5	8	3	0	3	10	5	5
45～49	9	4	5	4	1	3	5	3	2
50～54	8	5	3	1	0	1	7	5	2
55～59	5	3	2	2	1	1	3	2	1
60～64	9	4	5	0	0	0	9	4	5
65～69	5	2	3	3	2	1	2	0	2
70～74	4	2	2	0	0	0	4	2	2
75歳以上	27	8	19	7	2	5	20	6	14
社会増減	21	13	8	-22	3	-25	43	10	33
0～4	32	15	17	5	1	4	27	14	13
5～9	5	-1	6	2	-1	3	3	0	3
10～14	2	0	2	0	0	0	2	0	2
15～19	-21	-9	-12	-14	-4	-10	-7	-5	-2
20～24	-24	-9	-15	-30	-11	-19	6	2	4
25～29	-13	-11	-2	-7	-5	-2	-6	-6	0
30～34	11	11	0	4	9	-5	7	2	5
35～39	8	5	3	3	2	1	5	3	2
40～44	3	4	-1	-2	0	-2	5	4	1
45～49	6	4	2	1	2	-1	5	2	3
50～54	10	2	8	5	2	3	5	0	5
55～59	6	1	5	3	3	0	3	-2	5
60～64	-6	-3	-3	2	0	2	-8	-3	-5
65～69	4	4	0	1	0	1	3	4	-1
70～74	4	3	1	5	4	1	-1	-1	0
75歳以上	-6	-3	-3	0	1	-1	-6	-4	-2

第15表 市町村別、年齢5歳階級別、男女別、県外・県内別転入・転出者数(続き)

(人)

区分	日南町								
				県外			県内		
	計	男	女	計	男	女	計	男	女
転入者数	108	62	46	58	36	22	50	26	24
0～4	10	6	4	4	2	2	6	4	2
5～9	2	2	0	0	0	0	2	2	0
10～14	0	0	0	0	0	0	0	0	0
15～19	6	3	3	5	2	3	1	1	0
20～24	19	9	10	12	6	6	7	3	4
25～29	24	12	12	12	6	6	12	6	6
30～34	11	7	4	6	4	2	5	3	2
35～39	8	6	2	4	4	0	4	2	2
40～44	4	2	2	1	1	0	3	1	2
45～49	3	3	0	3	3	0	0	0	0
50～54	6	5	1	3	3	0	3	2	1
55～59	5	1	4	0	0	0	5	1	4
60～64	2	1	1	1	0	1	1	1	0
65～69	4	3	1	4	3	1	0	0	0
70～74	2	2	0	2	2	0	0	0	0
75歳以上	2	0	2	1	0	1	1	0	1
転出者数	119	69	50	52	34	18	67	35	32
0～4	3	1	2	0	0	0	3	1	2
5～9	1	1	0	0	0	0	1	1	0
10～14	0	0	0	0	0	0	0	0	0
15～19	18	7	11	11	4	7	7	3	4
20～24	15	9	6	9	7	2	6	2	4
25～29	20	11	9	12	7	5	8	4	4
30～34	16	10	6	4	2	2	12	8	4
35～39	9	7	2	3	3	0	6	4	2
40～44	9	8	1	5	5	0	4	3	1
45～49	4	4	0	2	2	0	2	2	0
50～54	5	4	1	2	2	0	3	2	1
55～59	1	1	0	0	0	0	1	1	0
60～64	1	0	1	1	0	1	0	0	0
65～69	2	2	0	0	0	0	2	2	0
70～74	3	2	1	1	1	0	2	1	1
75歳以上	12	2	10	2	1	1	10	1	9
社会増減	-11	-7	-4	6	2	4	-17	-9	-8
0～4	7	5	2	4	2	2	3	3	0
5～9	1	1	0	0	0	0	1	1	0
10～14	0	0	0	0	0	0	0	0	0
15～19	-12	-4	-8	-6	-2	-4	-6	-2	-4
20～24	4	0	4	3	-1	4	1	1	0
25～29	4	1	3	0	-1	1	4	2	2
30～34	-5	-3	-2	2	2	0	-7	-5	-2
35～39	-1	-1	0	1	1	0	-2	-2	0
40～44	-5	-6	1	-4	-4	0	-1	-2	1
45～49	-1	-1	0	1	1	0	-2	-2	0
50～54	1	1	0	1	1	0	0	0	0
55～59	4	0	4	0	0	0	4	0	4
60～64	1	1	0	0	0	0	1	1	0
65～69	2	1	1	4	3	1	-2	-2	0
70～74	-1	0	-1	1	1	0	-2	-1	-1
75歳以上	-10	-2	-8	-1	-1	0	-9	-1	-8

第15表 市町村別、年齢5歳階級別、男女別、県外・県内別転入・転出者数(続き)

(人)

区分	日野町								
				県外			県内		
	計	男	女	計	男	女	計	男	女
転入者数	92	43	49	38	16	22	54	27	27
0～4	3	3	0	2	2	0	1	1	0
5～9	0	0	0	0	0	0	0	0	0
10～14	1	0	1	0	0	0	1	0	1
15～19	4	2	2	1	0	1	3	2	1
20～24	14	4	10	6	3	3	8	1	7
25～29	16	6	10	12	4	8	4	2	2
30～34	11	4	7	5	1	4	6	3	3
35～39	12	7	5	5	2	3	7	5	2
40～44	8	3	5	1	1	0	7	2	5
45～49	3	1	2	2	1	1	1	0	1
50～54	8	4	4	2	1	1	6	3	3
55～59	7	6	1	1	1	0	6	5	1
60～64	2	2	0	0	0	0	2	2	0
65～69	0	0	0	0	0	0	0	0	0
70～74	1	0	1	1	0	1	0	0	0
75歳以上	2	1	1	0	0	0	2	1	1
転出者数	118	60	58	26	8	18	92	52	40
0～4	5	2	3	0	0	0	5	2	3
5～9	2	0	2	0	0	0	2	0	2
10～14	2	2	0	0	0	0	2	2	0
15～19	10	1	9	3	0	3	7	1	6
20～24	21	9	12	12	4	8	9	5	4
25～29	22	11	11	3	0	3	19	11	8
30～34	15	12	3	3	2	1	12	10	2
35～39	4	3	1	0	0	0	4	3	1
40～44	7	3	4	0	0	0	7	3	4
45～49	5	3	2	1	1	0	4	2	2
50～54	4	3	1	0	0	0	4	3	1
55～59	8	6	2	0	0	0	8	6	2
60～64	2	1	1	0	0	0	2	1	1
65～69	1	1	0	0	0	0	1	1	0
70～74	1	0	1	1	0	1	0	0	0
75歳以上	9	3	6	3	1	2	6	2	4
社会増減	-26	-17	-9	12	8	4	-38	-25	-13
0～4	-2	1	-3	2	2	0	-4	-1	-3
5～9	-2	0	-2	0	0	0	-2	0	-2
10～14	-1	-2	1	0	0	0	-1	-2	1
15～19	-6	1	-7	-2	0	-2	-4	1	-5
20～24	-7	-5	-2	-6	-1	-5	-1	-4	3
25～29	-6	-5	-1	9	4	5	-15	-9	-6
30～34	-4	-8	4	2	-1	3	-6	-7	1
35～39	8	4	4	5	2	3	3	2	1
40～44	1	0	1	1	1	0	0	-1	1
45～49	-2	-2	0	1	0	1	-3	-2	-1
50～54	4	1	3	2	1	1	2	0	2
55～59	-1	0	-1	1	1	0	-2	-1	-1
60～64	0	1	-1	0	0	0	0	1	-1
65～69	-1	-1	0	0	0	0	-1	-1	0
70～74	0	0	0	0	0	0	0	0	0
75歳以上	-7	-2	-5	-3	-1	-2	-4	-1	-3



第15表 市町村別、年齢5歳階級別、男女別、県外・県内別転入・転出者数(続き)

(人)

区分	江府町								
				県外			県内		
	計	男	女	計	男	女	計	男	女
転入者数	58	24	34	35	16	19	23	8	15
0～4	6	1	5	6	1	5	0	0	0
5～9	1	1	0	1	1	0	0	0	0
10～14	1	1	0	1	1	0	0	0	0
15～19	5	1	4	2	0	2	3	1	2
20～24	7	2	5	6	2	4	1	0	1
25～29	11	7	4	7	6	1	4	1	3
30～34	4	1	3	1	0	1	3	1	2
35～39	10	7	3	6	4	2	4	3	1
40～44	2	0	2	2	0	2	0	0	0
45～49	1	0	1	1	0	1	0	0	0
50～54	2	1	1	0	0	0	2	1	1
55～59	2	1	1	0	0	0	2	1	1
60～64	1	0	1	0	0	0	1	0	1
65～69	1	0	1	0	0	0	1	0	1
70～74	0	0	0	0	0	0	0	0	0
75歳以上	4	1	3	2	1	1	2	0	2
転出者数	85	34	51	40	14	26	45	20	25
0～4	4	3	1	2	2	0	2	1	1
5～9	0	0	0	0	0	0	0	0	0
10～14	2	0	2	1	0	1	1	0	1
15～19	6	2	4	5	2	3	1	0	1
20～24	19	7	12	14	4	10	5	3	2
25～29	16	8	8	7	3	4	9	5	4
30～34	5	3	2	0	0	0	5	3	2
35～39	7	3	4	5	2	3	2	1	1
40～44	4	1	3	3	1	2	1	0	1
45～49	4	1	3	3	0	3	1	1	0
50～54	4	1	3	0	0	0	4	1	3
55～59	0	0	0	0	0	0	0	0	0
60～64	3	0	3	0	0	0	3	0	3
65～69	7	5	2	0	0	0	7	5	2
70～74	0	0	0	0	0	0	0	0	0
75歳以上	4	0	4	0	0	0	4	0	4
社会増減	-27	-10	-17	-5	2	-7	-22	-12	-10
0～4	2	-2	4	4	-1	5	-2	-1	-1
5～9	1	1	0	1	1	0	0	0	0
10～14	-1	1	-2	0	1	-1	-1	0	-1
15～19	-1	-1	0	-3	-2	-1	2	1	1
20～24	-12	-5	-7	-8	-2	-6	-4	-3	-1
25～29	-5	-1	-4	0	3	-3	-5	-4	-1
30～34	-1	-2	1	1	0	1	-2	-2	0
35～39	3	4	-1	1	2	-1	2	2	0
40～44	-2	-1	-1	-1	-1	0	-1	0	-1
45～49	-3	-1	-2	-2	0	-2	-1	-1	0
50～54	-2	0	-2	0	0	0	-2	0	-2
55～59	2	1	1	0	0	0	2	1	1
60～64	-2	0	-2	0	0	0	-2	0	-2
65～69	-6	-5	-1	0	0	0	-6	-5	-1
70～74	0	0	0	0	0	0	0	0	0
75歳以上	0	1	-1	2	1	1	-2	0	-2

問い合わせ先

鳥取県令和新时代創造本部統計課 人口統計担当  
〒680-8570 鳥取県鳥取市東町一丁目220  
電話：0857-26-7105 / FAX：0857-23-5033  
E-mail：toukei@pref.tottori.lg.jp  
URL <https://www.pref.tottori.lg.jp/9028.htm>