日本遺産を巡る道〔三朝町〕

距離：８．７ｋｍ　　時間：２時間１５分
コース：中級者向きコース

日本遺産に認定された三朝温泉・三徳山。三朝温泉の発見に深く関係する三徳山の白狼伝説の歴史をたどる参詣の道として、歴史・文化・自然を楽しむコースです。

日本的でのどかな温泉風情漂う三朝温泉から、三徳川をさかのぼり、三徳山三佛寺に至るコースで、「日本一危険な国宝」と呼ばれる投入堂にもつながります。

三朝町は、開湯８５０年の世界屈指の高濃度ラドン泉である三朝温泉や、国宝建造物三徳山投入堂があり、2015年には、三朝温泉と三徳山の歴史的つながりが日本遺産第一号に認定されました。
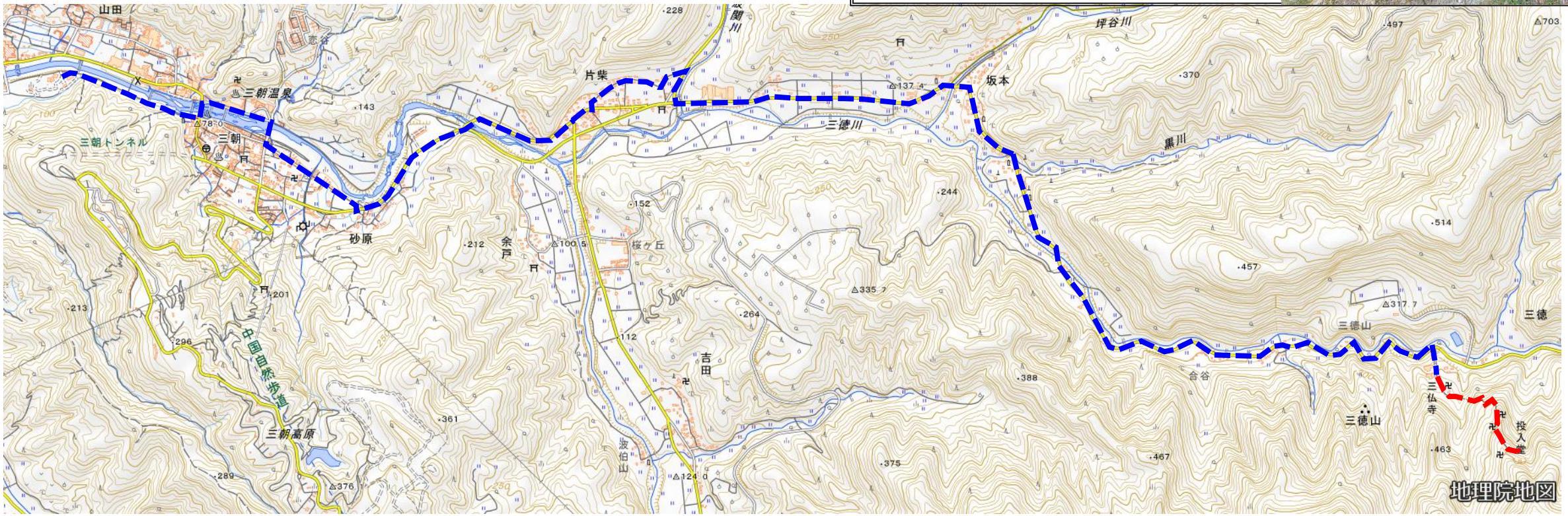
三徳山三佛寺投入堂