

2019年工業統計調査

(令和元年6月1日調査)

確報集計結果

令和2年9月11日

鳥取県令和新時代創造本部統計課

目 次

| | |
|-----------------------------|----|
| 利用上の注意 | 1 |
| I 調査結果の概要 | |
| 1 概況 | 8 |
| 2 事業所数（従業者4人以上の事業所） | 10 |
| 3 従業者数（従業者4人以上の事業所） | 12 |
| 4 製造品出荷額等（従業者4人以上の事業所） | 15 |
| 5 付加価値額（従業者4人以上の事業所） | 18 |
| 6 現金給与総額（従業者4人以上の事業所） | 21 |
| 7 原材料使用額等（従業者4人以上の事業所） | 23 |
| 8 在庫額（従業者30人以上の事業所） | 26 |
| 9 有形固定資産の投資総額（従業者30人以上の事業所） | 27 |
| 10 工業用水、工業用地（従業者30人以上の事業所） | 28 |
| 11 品目別製造品出荷額（従業者4人以上の事業所） | 29 |
| 参考表 | 30 |
| II 統計表 | |
| 1 産業別統計表（鳥取県） | |
| 1-1 従業者4人以上の事業所に関する統計表 | 36 |
| 1-2 従業者30人以上の事業所に関する統計表 | 38 |
| 1-3 産業細分類別統計表（従業者4人以上の事業所） | 47 |
| 2 産業別統計表（市町村） | |
| 2-1 従業者4人以上の事業所に関する統計表 | 56 |
| 2-2 従業者30人以上の事業所に関する統計表 | 58 |
| 2-3 産業中分類別統計表（従業者4人以上の事業所） | 67 |
| 3 品目別統計表（鳥取県・従業者4人以上の事業所） | |
| 3-1 品目別製造品出荷額 | 73 |
| 3-2 品目別加工賃収入額 | 84 |
| 3-3 その他収入額 | 89 |
| 4 年次別統計表（鳥取県・従業者4人以上の事業所） | |
| 4-1 産業中分類別事業所数の推移 | 90 |
| 4-2 産業中分類別従業者数の推移 | 91 |
| 4-3 産業中分類別製造品出荷額等の推移 | 92 |
| 5 年次別統計表（市町村・従業者4人以上の事業所） | |
| 5-1 事業所数の推移 | 94 |
| 5-2 従業者数の推移 | 95 |
| 5-3 製造品出荷額等の推移 | 96 |

利 用 上 の 注 意

本書は、令和元年6月1日を調査期日として実施した「2019年工業統計調査」の
確報について、鳥取県が独自集計したものです。

「工業統計調査」は「経済センサス-活動調査」の実施年度には調査を行わず、経済
センサス-活動調査において、工業の実態を調査しています。

したがって、経済センサス-活動調査の実施年度は、経済センサス-活動調査「製造
業」結果により、工業統計調査と時系列比較をしています。

1 調査の目的

我が国の工業の実態を明らかにし、工業に関する国や地方公共団体の行政施策のため
の基礎資料を得ることを目的とする。

2 調査の根拠

統計法（平成19年法律第53号）に基づく基幹統計調査として実施

3 調査期日

令和元年6月1日

4 調査対象

日本標準産業分類に掲げる「大分類E-製造業」に属する事業所で、従業者4人以上
の製造事業所

5 調査票の回収率

2019年工業統計調査において、本県の調査票回収率は97.4%である。

| 調査対象事業所数 | 調査票回収数 | 回 収 率 | (参考)全国の回収率 |
|----------|--------|-------|------------|
| 856 | 834 | 97.4% | 95.2% |

6 用語の解説

(1) 事業所数は、令和元年6月1日現在の数値である。

事業所とは、一般的に工場、製作所、製造所あるいは加工所などと呼ばれているよう
な、一区画を占めて主として製造又は加工を行っているものをいう。

(2) 従業者数は、令和元年6月1日現在の数値である。

従業者とは、当該事業所で働いている人をいい、他の会社などの別経営の事業所から出向又は派遣されている人（受入者）も含まれるが、臨時雇用者は従業者に含めない。

① 個人事業主とは、個人経営の事業所を営んでいる人をいう。

② 無給家族従業者とは、個人事業主の家族で、賃金・給与を受けずに常時従事している人をいう。但し、手伝い程度の人は含めない。

③ 有給役員とは、事業所の取締役・理事などで、役員報酬を得ている人をいう。

④ 常用雇用者とは、期間を定めずに、又は1か月以上の期間を定めて雇用している人をいい、正社員・正職員、パート・アルバイト等に分けられる。

ア 正社員・正職員とは、事業所で正社員や正職員として処遇している人をいう。

イ パート・アルバイト等とは、常用雇用者のうち正社員・正職員以外の人をいう。

⑤ 出向・派遣受入者とは、他の会社から受け入れている出向者及び人材派遣会社からの派遣従業者をいう。

(3) 製造品出荷額等は、平成30年1年間における製造品出荷額、加工賃収入額、その他収入額の合計をいい、消費税及び酒税等を含んだ額である。

① 製造品出荷額とは、当該事業所の所有に属する原材料によって製造されたもの（原材料を他企業に支給して製造させたものを含む）を、平成30年中に当該事業所から出荷した場合の工場出荷金額をいう。また、次のものも製造品出荷に含まれる。

ア 同一企業に属する他の事業所へ引き渡したもの

イ 自家使用されたもの（当該事業所において最終製品として使用されたもの）

ウ 委託販売に出したもの（販売済みでないものを含み、平成30年中に返品されたものを除く）

② 加工賃収入額とは、平成30年中に他企業の所有に属する主要原材料によって製造し、あるいは他企業の所有に属する製品又は半製品に加工、処理を加えた場合、これに対して受け取った又は受け取るべき加工賃をいう。

(4) 現金給与総額は、平成30年1年間に支払われた「有給役員及び常用雇用者に対する基本給、諸手当と特別に支払われた給与（期末賞与等）の額」及び「有給役員及び常用雇用者に対する退職金又は解雇予告手当、出向・派遣受入者に係る支払額、臨時雇用者に対する給与、出向させている人に対する負担額など」の合計をいう。

(5) 原材料使用額等は、平成30年1年間における次の①～⑥の合計をいい、消費税額を含んだ額である。

① 原材料使用額とは、主要原材料、補助材料、購入部分品、容器、包装材料、工場維持用の材料及び消耗品など、実際に製造等に使用した総使用額をいう。

また、下請工場などに原材料を支給して製造加工を行わせた場合には、支給した原材料の額も含まれる。

② 燃料使用額とは、生産段階で使用した燃料費、荷物運搬用及び暖房用の燃料費、自

家発電用の燃料費などをいう。

③ 電力使用額とは、購入した電力の使用額をいい、自家発電は含まない。

④ 委託生産費とは、原材料又は中間製品を他企業の事業所に支給して製造又は加工を委託した場合、これに支払った加工賃及び支払うべき加工賃をいう。

⑤ 製造等に関連する外注費とは、生産設備の保守・点検・修理、機械・装置の操作、製品の検査・梱包、製品に組み込まれるソフトウェアの開発など、事業所収入に直接関係する外注費をいう。

⑥ 転売した商品の仕入額とは、平成30年1年間において、実際に売り上げた転売品（他から仕入れて又は受け入れてそのまま販売したもの）に対応する仕入額をいう。

(6) 製造品、半製品及び仕掛品、原材料及び燃料の在庫額（従業者30人以上の事業所）は、事業所の所有に属するものを帳簿価額によって記入したものであり、原材料を他に支給して製造される委託生産品も含まれる。

(7) 有形固定資産（従業者30人以上の事業所）は、平成30年1年間における数値であり、帳簿価額によっている。

① 有形固定資産の取得額等には、次の区分がある。

ア 土地

イ 建物及び構築物（土木設備、建物附属設備を含む）

ウ 機械及び装置（附属設備を含む）

エ 船舶、車両、運搬具、耐用年数1年以上の工具、器具、備品等

② 有形固定資産の除却額とは、有形固定資産の売却、撤去、滅失及び同一企業に属する他の事業所への引き渡しなどの額をいう。

③ 建設仮勘定の増加額とは、この勘定の借方に加えられた額をいい、減少額とは、この勘定から他の勘定に振り替えられた額をいう。

④ 有形固定資産の投資総額

ア 年末現在高＝年初現在高＋取得額－除却額－減価償却額

イ 建設仮勘定の年間増減＝増加額－減少額

ウ 投資総額＝取得額＋建設仮勘定の年間増減

(8) 工業用水（従業者30人以上の事業所）とは、事業所内で生産のために使用される用水をいい、従業者の飲料水や雑用水も含まれる。

1日当たり用水量とは、平成30年1年間に事業所で使用した工業用水の総量を操業日数で割ったものである。

(9) 工業用地（従業者30人以上の事業所）とは、令和元年6月1日現在において、事業所で使用（賃借を含む）している敷地の面積である。

(10) 生産額（従業者30人以上の事業所）は、下記算式により算出している。

製造品出荷額＋加工賃収入額＋（製造品年末在庫額－製造品年初在庫額）
＋（半製品及び仕掛品年末価額－半製品及び仕掛品年初価額）

(11) 付加価値額（または粗付加価値額）は、下記算式により算出している。

① 従業者30人以上の事業所

$$\begin{aligned} \text{付加価値額} &= \text{製造品出荷額等} + (\text{製造品年末在庫額} - \text{製造品年初在庫額}) \\ &\quad + (\text{半製品及び仕掛品年末価額} - \text{半製品及び仕掛品年初価額}) \\ &\quad - (\text{推計消費税額} + \text{推計酒税額等} (\text{※})) \\ &\quad - \text{原材料使用額等} - \text{減価償却額} \end{aligned}$$

② 従業者4人～29人の事業所

$$\begin{aligned} \text{粗付加価値額} &= \text{製造品出荷額等} - (\text{推計消費税額} + \text{推計酒税額等}) \\ &\quad - \text{原材料使用額等} \end{aligned}$$

(※) 推計酒税額等＝推計酒税、たばこ税、揮発油税及び地方揮発油税の合計額

(12) 1事業所当たりの製造品出荷額等は、下記算式により算出している。

$$(\text{製造品出荷額等} - (\text{推計消費税額} + \text{推計酒税額等})) / \text{事業所数}$$

(13) 従業者1人当たりの製造品出荷額等及び現金給与額は、下記算式により算出している。

① 従業者1人当たり製造品出荷額等

$$(\text{製造品出荷額等} - (\text{推計消費税額} + \text{推計酒税額等})) / \text{従業者数}$$

② 従業者1人当たりの現金給与額

ア 従業者30人以上の事業所

$$(\text{現金給与総額の内、基本給、諸手当及び期末賞与等の額}) / \text{従業者数}$$

イ 従業者4人～29人の事業所

$$\text{現金給与総額} / \text{従業者数}$$

(14) 原材料率は、下記算式により算出している。

$$\begin{aligned} &(\text{原材料使用額等} \times 100) \\ &\quad / (\text{付加価値額 (または粗付加価値額)} + \text{原材料使用額等} + \text{減価償却額}) \end{aligned}$$

(15) その他、用語の解説については、次のホームページをご覧ください。

<http://www.meti.go.jp/statistics/tyo/kougyo/index.html>

7 事業所の産業の決定方法

事業所を産業別に集計するための産業の決定方法は、次のとおりである。

① 製造品が単品のみの事業所については、品目6桁番号の上4桁で産業細分類を決定する。

② 製造品が複数の品目にわたる事業所の場合は、まず、上2桁の番号（中分類）を同じくする品目の製造品出荷額等をそれぞれ合計し、その額の最も大きいもので2桁番号を決定する。次に、その決定された2桁の番号のうち、前記と同様の方法で3桁番号（小分類）、さらに4桁番号（細分類）を決定し、最終的な産業格付とする。

8 産業中分類名について

本書では、産業中分類名を略称で表示したが、正式名称は次のとおりである。

| 産業中分類番号 | 略 称 | 正 式 名 称 |
|---------|-------------|--------------------|
| 09 | 食 料 品 | 食料品製造業 |
| 10 | 飲料・たばこ・飼料 | 飲料・たばこ・飼料製造業 |
| 11 | 織 維 | 繊維工業 |
| 12 | 木 材 | 木材・木製品製造業（家具を除く） |
| 13 | 家 具 | 家具・装備品製造業 |
| 14 | パ ル プ ・ 紙 | パルプ・紙・紙加工品製造業 |
| 15 | 印 刷 | 印刷・同関連業 |
| 16 | 化 学 | 化学工業 |
| 17 | 石 油 ・ 石 炭 | 石油製品・石炭製品製造業 |
| 18 | プ ラ ス チ ッ ク | プラスチック製品製造業（別掲を除く） |
| 19 | ゴ ム | ゴム製品製造業 |
| 20 | 皮 革 | なめし革・同製品・毛皮製造業 |
| 21 | 窯 業 ・ 土 石 | 窯業・土石製品製造業 |
| 22 | 鉄 鋼 | 鉄鋼業 |
| 23 | 非 鉄 金 属 | 非鉄金属製造業 |
| 24 | 金 属 製 品 | 金属製品製造業 |
| 25 | は ん 用 機 械 | はん用機械器具製造業 |
| 26 | 生 産 用 機 械 | 生産用機械器具製造業 |
| 27 | 業 務 用 機 械 | 業務用機械器具製造業 |
| 28 | 電子部品・デバイス | 電子部品・デバイス・電子回路製造業 |
| 29 | 電 気 機 械 | 電気機械器具製造業 |
| 30 | 情 報 通 信 機 械 | 情報通信機械器具製造業 |
| 31 | 輸 送 用 機 械 | 輸送用機械器具製造業 |
| 32 | そ の 他 の 製 品 | その他の製造業 |

9 記号及び注記

- (1) 各項目の数値は、単位未満を四捨五入しているため、合計（総数）と内訳の計が一致しない場合がある。
- (2) 金額は「万円単位」で調査しているので、金額表示の単位が「百万円」の表における増減額や増減率などについては、「万円単位」の調査数値により算出している。
- (3) 皆無、該当数値がないもの及び分母が0のため計算できないものは、「－」とした。
- (4) 四捨五入により数値が表示単位未満のものは、「0」または「0.0」で表した。
- (5) 数値が減少及びマイナスのものは、「△」で表した。
- (6) 集計対象となる事業所が1または2であるため、集計結果をそのまま公表すると個々の報告者の秘密が漏れるおそれがある場合には、該当箇所を「X」として秘匿した。
また、集計対象が3以上の事業所に関する数値であっても、集計対象が1または2の事業所の数値が、合計との差引きで判明する箇所は、併せて「X」とした。

I 調査結果の概要

1 概 況

令和元年6月1日を調査期日として実施した「2019年工業統計調査」の主な調査結果は、次のとおりである。

なお、平成30年工業統計調査結果を「前年」と表記している。

(1) **事業所数**は 834事業所で、前年に比べて9事業所増加（前年比1.1%増）し、全国の前年比1.7%減と異なり増加であった。

- ・増加した主な産業：食料品、繊維
〔減少した主な産業：印刷、電気機械〕

(2) **従業者数**は 33,923人で、前年に比べて49人増加（前年比0.1%増）し、全国の前年比1.0%増を下回る増加率であった。

- ・増加した主な産業：ゴム、食料品、輸送用機械
〔減少した主な産業：皮革、電気機械〕

(単位:事業所、人、%)

| 区 分 | 事業所数 | | | | 従業者数 | | | |
|-----|---------|---------|---------|-------|-----------|-----------|--------|-----|
| | 平成30年 | 令和元年 | 増減数 | 増減率 | 平成30年 | 令和元年 | 増減数 | 増減率 |
| 鳥取県 | 825 | 834 | 9 | 1.1 | 33,874 | 33,923 | 49 | 0.1 |
| 全 国 | 188,249 | 185,116 | △ 3,133 | △ 1.7 | 7,697,321 | 7,778,124 | 80,803 | 1.0 |

(注)「平成30年」は平成30年6月1日現在、「令和元年」は令和元年6月1日現在の数値。

(3) **製造品出荷額等**は 8055億36百万円で、前年に比べて15億48百万円増加（前年比0.2%増）し、全国の前年比4.0%増を下回る増加率であった。

- ・増加した主な産業：飲料・たばこ・飼料、ゴム
〔減少した主な産業：電子部品・デバイス、電気機械〕

(4) **付加価値額**は 2441億11百万円で、前年に比べて112億38百万円減少（前年比4.4%減）し、全国の前年比0.9%増と異なり減少であった。

- ・増加した主な産業：飲料・たばこ・飼料、輸送用機械
〔減少した主な産業：食料品、電気機械〕

(単位:億円、%)

| 区 分 | 製造品出荷額等 | | | | 付加価値額 | | | |
|-----|-----------|-----------|---------|-----|-----------|-----------|-------|-------|
| | 平成29年 | 平成30年 | 増減額 | 増減率 | 平成29年 | 平成30年 | 増減額 | 増減率 |
| 鳥取県 | 8,040 | 8,055 | 15 | 0.2 | 2,553 | 2,441 | △ 112 | △ 4.4 |
| 全 国 | 3,190,358 | 3,318,094 | 127,735 | 4.0 | 1,034,083 | 1,043,007 | 8,924 | 0.9 |

(注)「平成29年」は平成29年1年間、「平成30年」は平成30年1年間の数値。
増減額と増減率は、万円単位の調査数値により算出している。

(5) **現金給与総額**は 1160億42百万円で、前年に比べて4億40百万円増加（同0.4%増）した。

(6) **原材料使用額等**は 5189億97百万円で、前年に比べて87億62百万円増加（同1.7%増）した。

表 1 主要項目の推移

(単位：事業所、人、百万円、%)

| 年次 | 事業所数 | | 従業者数 | | 年次 | 製造品出荷額等 | | 付加価値額 | |
|------------|------------|--------------|---------------|--------------|-----|-----------|--------|---------|--------|
| | | 前年比 | | 前年比 | | | 前年比 | | 前年比 |
| 平成11年 | 1,552 | △ 5.8 | 49,159 | △ 3.3 | 11年 | 1,219,436 | 3.5 | 358,478 | 1.4 |
| 12年 | 1,486 | △ 4.3 | 47,079 | △ 4.2 | 12年 | 1,200,276 | △ 1.6 | 377,430 | 5.3 |
| 13年 | 1,345 | △ 9.5 | 42,272 | △ 10.2 | 13年 | 1,105,831 | △ 7.9 | 342,604 | △ 9.2 |
| 14年 | 1,252 | △ 6.9 | 40,172 | △ 5.0 | 14年 | 1,025,815 | △ 7.2 | 293,689 | △ 14.3 |
| 15年 | 1,234 | △ 1.4 | 40,100 | △ 0.2 | 15年 | 1,087,764 | 6.0 | 321,592 | 9.5 |
| 16年 | 1,158 | △ 6.2 | 39,283 | △ 2.0 | 16年 | 1,112,667 | 2.3 | 343,353 | 6.8 |
| 17年 | 1,178 | 1.7 | 40,171 | 2.3 | 17年 | 1,068,232 | △ 4.0 | 299,703 | △ 12.7 |
| 18年 | 1,118 | △ 5.1 | 40,644 | 1.2 | 18年 | 1,137,468 | 6.5 | 376,968 | 25.8 |
| 19年 | 1,110 | △ 0.7 | 40,158 | △ 1.2 | 19年 | 1,140,796 | 0.3 | 333,590 | △ 11.5 |
| 20年 | 1,087 | △ 2.1 | 37,895 | △ 5.6 | 20年 | 1,074,477 | △ 5.8 | 321,315 | △ 3.7 |
| 21年 | 977 | △ 10.1 | 34,557 | △ 8.8 | 21年 | 853,198 | △ 20.6 | 237,906 | △ 26.0 |
| 22年 | 951 | △ 2.7 | 34,273 | △ 0.8 | 22年 | 842,771 | △ 1.2 | 264,326 | 11.1 |
| <u>24年</u> | <u>935</u> | <u>△ 1.7</u> | <u>31,925</u> | <u>△ 6.9</u> | 23年 | 741,935 | △ 12.0 | 234,992 | △ 11.1 |
| 24年 | 876 | △ 6.3 | 30,943 | △ 3.1 | 24年 | 688,654 | △ 7.2 | 233,679 | △ 0.6 |
| 25年 | 831 | △ 5.1 | 30,041 | △ 2.9 | 25年 | 655,290 | △ 4.8 | 219,981 | △ 5.9 |
| 26年 | 815 | △ 1.9 | 29,890 | △ 0.5 | 26年 | 680,421 | 3.8 | 212,206 | △ 3.5 |
| 28年 | 891 | 9.3 | 31,319 | 4.8 | 27年 | 704,352 | 3.5 | 244,111 | 15.0 |
| 29年 | 820 | △ 8.0 | 32,725 | 4.5 | 28年 | 735,270 | 4.4 | 236,103 | △ 3.3 |
| 30年 | 825 | 0.6 | 33,874 | 3.5 | 29年 | 803,989 | 9.3 | 255,349 | 8.2 |
| 令和元年 | 834 | 1.1 | 33,923 | 0.1 | 30年 | 805,536 | 0.2 | 244,111 | △ 4.4 |

(注) 事業所数、従業者数の下線付き平成24年は平成24年2月1日現在、平成28年以降は6月1日現在、その他の年次は12月31日現在の数値。
製造品出荷額等、付加価値額は各年次における1年間の数値。

図 1 製造品出荷額等、付加価値額の前年比の推移

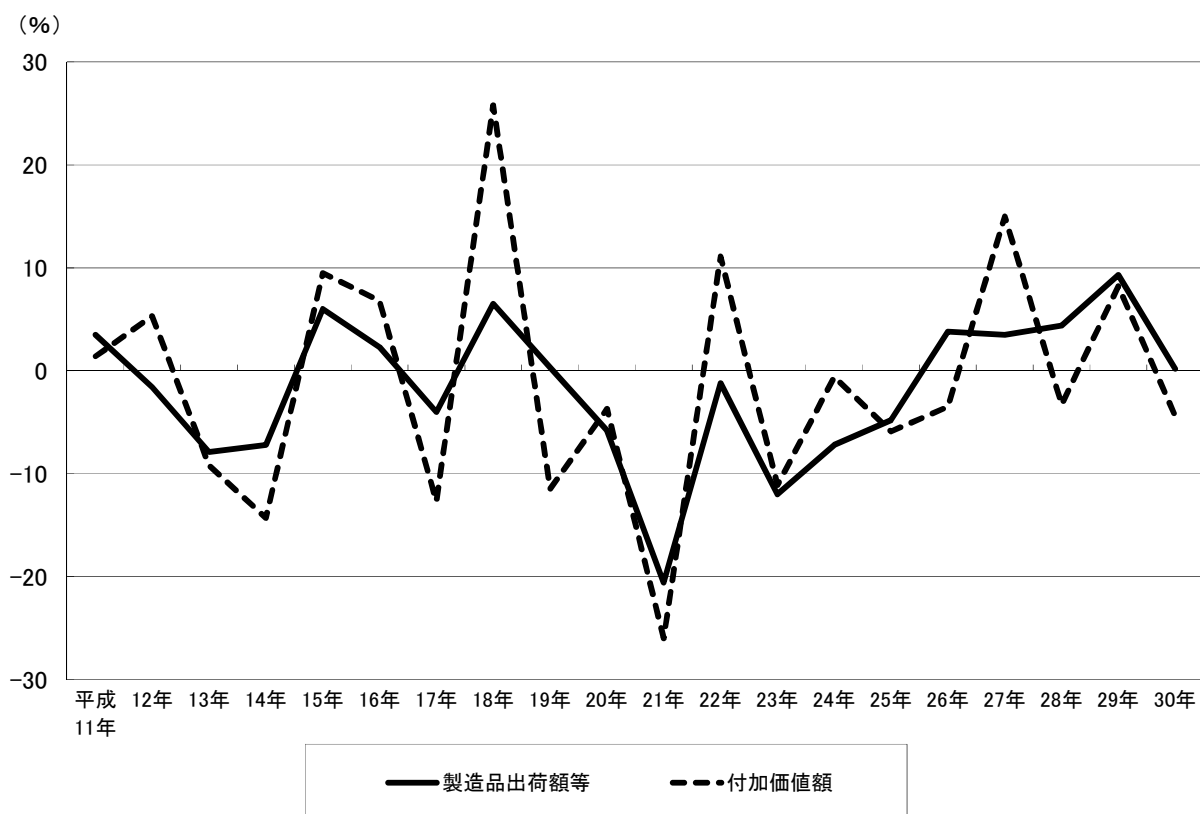

2 事業所数（従業者4人以上の事業所）

事業所数は834事業所で、前年に比べて9事業所増加（前年比1.1%増）し、2年連続の増加であった。

（1）産業別の状況

産業別の事業所数をみると「食料品」が176事業所（構成比21.1%）で最も多く、次いで「電気機械」75事業所（同9.0%）、「金属製品」73事業所（同8.8%）の順となっている。

前年と比べると、「食料品」、「繊維」など6産業は増加したが、「印刷」、「電気機械」など8産業は減少した。「飲料・たばこ・飼料」、「木材」など10産業は増減がなかった。

表2 産業別事業所数

| 区 分 | 事業所数 | | 対前年 | | 構成比 | | |
|----------------------|-------|------|-----|--------|-------|-------|----|
| | 平成30年 | 令和元年 | 増減数 | 増減率 | 平成30年 | 令和元年 | |
| 合 計 | 825 | 834 | 9 | 1.1 | 100.0 | 100.0 | |
| 09 食 料 品 | 167 | 176 | 9 | 5.4 | 20.2 | 21.1 | 09 |
| 10 飲料・たばこ・飼料 | 37 | 37 | 0 | 0.0 | 4.5 | 4.4 | 10 |
| 11 織 維 | 65 | 69 | 4 | 6.2 | 7.9 | 8.3 | 11 |
| 12 木 材 | 30 | 30 | 0 | 0.0 | 3.6 | 3.6 | 12 |
| 13 家 具 | 14 | 15 | 1 | 7.1 | 1.7 | 1.8 | 13 |
| 14 パ ル プ ・ 紙 | 37 | 37 | 0 | 0.0 | 4.5 | 4.4 | 14 |
| 15 印 刷 | 34 | 31 | △ 3 | △ 8.8 | 4.1 | 3.7 | 15 |
| 16 化 学 | 4 | 4 | 0 | 0.0 | 0.5 | 0.5 | 16 |
| 17 石 油 ・ 石 炭 | 7 | 7 | 0 | 0.0 | 0.8 | 0.8 | 17 |
| 18 プ ラ ス チ ッ ク | 36 | 35 | △ 1 | △ 2.8 | 4.4 | 4.2 | 18 |
| 19 ゴ ム | 8 | 8 | 0 | 0.0 | 1.0 | 1.0 | 19 |
| 20 皮 革 | 4 | 3 | △ 1 | △ 25.0 | 0.5 | 0.4 | 20 |
| 21 窯 業 ・ 土 石 | 36 | 36 | 0 | 0.0 | 4.4 | 4.3 | 21 |
| 22 鉄 鋼 | 7 | 7 | 0 | 0.0 | 0.8 | 0.8 | 22 |
| 23 非 鉄 金 属 | 1 | 1 | 0 | 0.0 | 0.1 | 0.1 | 23 |
| 24 金 属 製 品 | 71 | 73 | 2 | 2.8 | 8.6 | 8.8 | 24 |
| 25 は ん 用 機 械 | 15 | 14 | △ 1 | △ 6.7 | 1.8 | 1.7 | 25 |
| 26 生 産 用 機 械 | 53 | 55 | 2 | 3.8 | 6.4 | 6.6 | 26 |
| 27 業 務 用 機 械 | 9 | 8 | △ 1 | △ 11.1 | 1.1 | 1.0 | 27 |
| 28 電 子 部 品 ・ デ バ イ ス | 58 | 57 | △ 1 | △ 1.7 | 7.0 | 6.8 | 28 |
| 29 電 気 機 械 | 77 | 75 | △ 2 | △ 2.6 | 9.3 | 9.0 | 29 |
| 30 情 報 通 信 機 械 | 8 | 8 | 0 | 0.0 | 1.0 | 1.0 | 30 |
| 31 輸 送 用 機 械 | 22 | 21 | △ 1 | △ 4.5 | 2.7 | 2.5 | 31 |
| 32 そ の 他 の 製 品 | 25 | 27 | 2 | 8.0 | 3.0 | 3.2 | 32 |

（注）平成30年は平成30年6月1日現在、令和元年は令和元年6月1日現在の数値。

図2 産業別事業所数の構成比

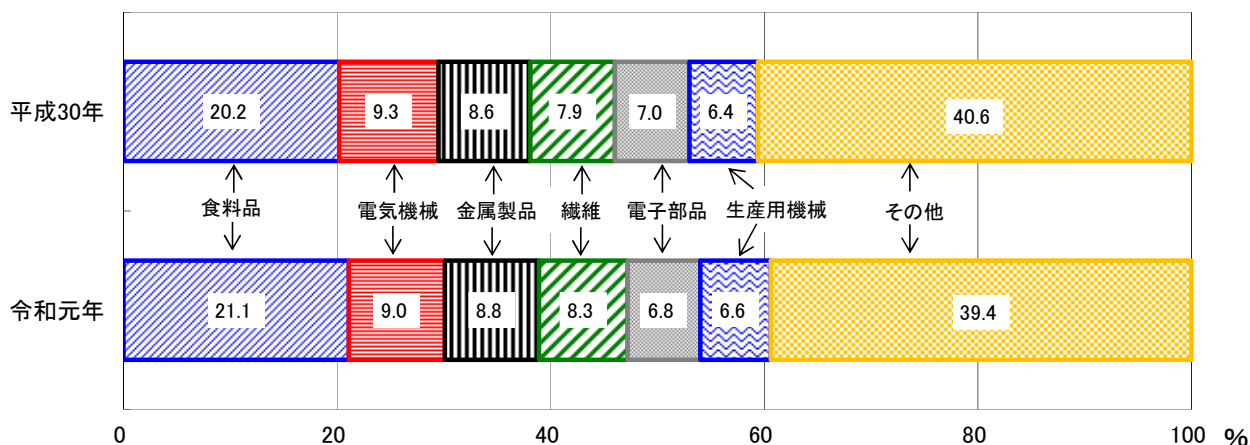

(2) 市郡別の状況

市郡別の事業所数をみると、市部が615事業所（構成比73.7%）で、郡部が219事業所（構成比26.3%）であった。

前年と比べると、市部が6事業所増加（前年比1.0%増）し、郡部が3事業所増加（同1.4%増）した。

(3) 従業者規模別の状況

従業者規模別の事業所数をみると、「4～9人」規模の事業所が258事業所（構成比30.9%）で最も多く、次いで「10～19人」の事業所が205事業所（同24.6%）の順となっている。

前年と比べると、「50～99人」、「4～9人」規模などの事業所は増加したが、「30～49人」、「20～29人」などの事業所は減少した。

表3 市郡別、従業者規模別事業所数

(単位：事業所、%)

| 区 分 | 事業所数 | | 対前年 | | 構成比 | |
|----------|-------|------|------|--------|-------|-------|
| | 平成30年 | 令和元年 | 増減数 | 増減率 | 平成30年 | 令和元年 |
| 県 計 | 825 | 834 | 9 | 1.1 | 100.0 | 100.0 |
| (市 郡 別) | | | | | | |
| 市 部 | 609 | 615 | 6 | 1.0 | 73.8 | 73.7 |
| 鳥取市 | 283 | 278 | △ 5 | △ 1.8 | 34.3 | 33.3 |
| 米子市 | 166 | 171 | 5 | 3.0 | 20.1 | 20.5 |
| 倉吉市 | 88 | 89 | 1 | 1.1 | 10.7 | 10.7 |
| 境港市 | 72 | 77 | 5 | 6.9 | 8.7 | 9.2 |
| 郡 部 | 216 | 219 | 3 | 1.4 | 26.2 | 26.3 |
| 岩美郡 | 19 | 20 | 1 | 5.3 | 2.3 | 2.4 |
| 八頭郡 | 55 | 54 | △ 1 | △ 1.8 | 6.7 | 6.5 |
| 東伯郡 | 71 | 74 | 3 | 4.2 | 8.6 | 8.9 |
| 西伯郡 | 51 | 51 | 0 | 0.0 | 6.2 | 6.1 |
| 日野郡 | 20 | 20 | 0 | 0.0 | 2.4 | 2.4 |
| (従業者規模別) | | | | | | |
| 4～9人 | 249 | 258 | 9 | 3.6 | 30.2 | 30.9 |
| 10～19人 | 202 | 205 | 3 | 1.5 | 24.5 | 24.6 |
| 20～29人 | 118 | 114 | △ 4 | △ 3.4 | 14.3 | 13.7 |
| 30～49人 | 95 | 85 | △ 10 | △ 10.5 | 11.5 | 10.2 |
| 50～99人 | 84 | 95 | 11 | 13.1 | 10.2 | 11.4 |
| 100～299人 | 61 | 62 | 1 | 1.6 | 7.4 | 7.4 |
| 300人以上 | 16 | 15 | △ 1 | △ 6.3 | 1.9 | 1.8 |

(注) 平成30年は平成30年6月1日現在、令和元年は令和元年6月1日現在の数値。

図3 市郡別事業所数の構成比

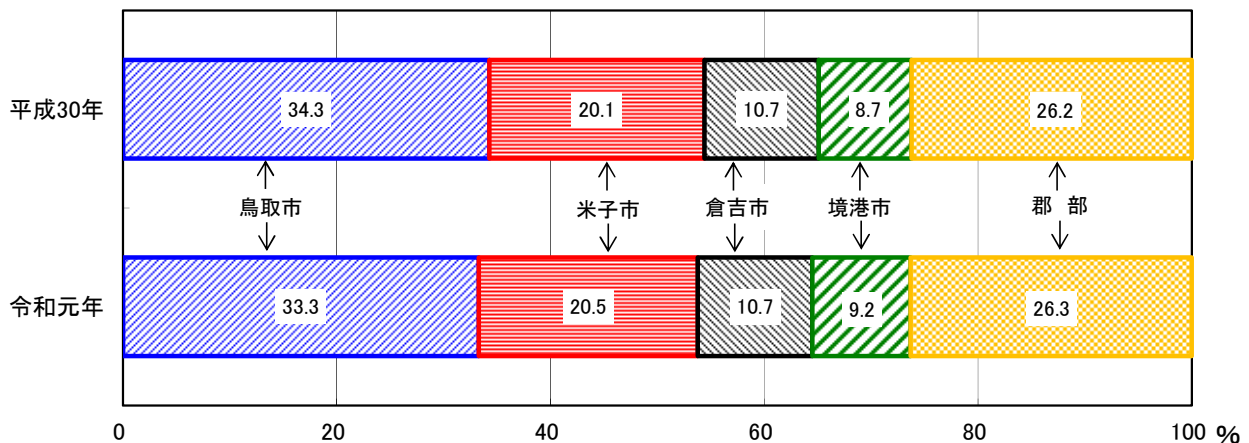

3 従業者数（従業者4人以上の事業所）

従業者数は 33,923人で、前年に比べて49人増加（前年比0.1%増）し、4年連続の増加であった。

(1) 産業別の状況

産業別の従業者数をみると、「食料品」が7,671人（構成比22.6%）で最も多く、次いで「電子部品・デバイス」が5,428人（同16.0%）、「電気機械」が3,509人（同10.3%）の順となっている。

前回と比べると、「ゴム」、「食料品」など14産業は増加したが、「皮革」、「電気機械」など9産業は減少した。「石油・石炭」は増減がなかった。

表4 産業別従業者数

（単位：人、%）

| 区 分 | 従 業 者 数 | | 対 前 年 | | 構 成 比 | | |
|----------------------|---------|--------|-------|--------|-------|-------|----|
| | 平成30年 | 令和元年 | 増減数 | 増減率 | 平成30年 | 令和元年 | |
| 合 計 | 33,874 | 33,923 | 49 | 0.1 | 100.0 | 100.0 | |
| 09 食 料 品 | 7,517 | 7,671 | 154 | 2.0 | 22.2 | 22.6 | 09 |
| 10 飲料・たばこ・飼料 | 781 | 832 | 51 | 6.5 | 2.3 | 2.5 | 10 |
| 11 織 維 | 2,743 | 2,799 | 56 | 2.0 | 8.1 | 8.3 | 11 |
| 12 木 材 | 711 | 721 | 10 | 1.4 | 2.1 | 2.1 | 12 |
| 13 家 具 | 177 | 187 | 10 | 5.6 | 0.5 | 0.6 | 13 |
| 14 パルプ・紙 | 1,803 | 1,771 | △ 32 | △ 1.8 | 5.3 | 5.2 | 14 |
| 15 印 刷 | 763 | 699 | △ 64 | △ 8.4 | 2.3 | 2.1 | 15 |
| 16 化 学 | 167 | 182 | 15 | 9.0 | 0.5 | 0.5 | 16 |
| 17 石油・石炭 | 57 | 57 | 0 | 0.0 | 0.2 | 0.2 | 17 |
| 18 プラスチック | 1,140 | 1,193 | 53 | 4.6 | 3.4 | 3.5 | 18 |
| 19 ゴ ム | 227 | 484 | 257 | 113.2 | 0.7 | 1.4 | 19 |
| 20 皮 革 | 335 | 56 | △ 279 | △ 83.3 | 1.0 | 0.2 | 20 |
| 21 窯 業 ・ 土 石 | 533 | 527 | △ 6 | △ 1.1 | 1.6 | 1.6 | 21 |
| 22 鉄 鋼 | 734 | 730 | △ 4 | △ 0.5 | 2.2 | 2.2 | 22 |
| 23 非 鉄 金 属 | 64 | 67 | 3 | 4.7 | 0.2 | 0.2 | 23 |
| 24 金 属 製 品 | 2,128 | 2,173 | 45 | 2.1 | 6.3 | 6.4 | 24 |
| 25 は ん 用 機 械 | 213 | 208 | △ 5 | △ 2.3 | 0.6 | 0.6 | 25 |
| 26 生 産 用 機 械 | 1,512 | 1,475 | △ 37 | △ 2.4 | 4.5 | 4.3 | 26 |
| 27 業 務 用 機 械 | 593 | 594 | 1 | 0.2 | 1.8 | 1.8 | 27 |
| 28 電 子 部 品 ・ デ バ イ ス | 5,469 | 5,428 | △ 41 | △ 0.7 | 16.1 | 16.0 | 28 |
| 29 電 気 機 械 | 3,731 | 3,509 | △ 222 | △ 6.0 | 11.0 | 10.3 | 29 |
| 30 情 報 通 信 機 械 | 562 | 566 | 4 | 0.7 | 1.7 | 1.7 | 30 |
| 31 輸 送 用 機 械 | 1,476 | 1,548 | 72 | 4.9 | 4.4 | 4.6 | 31 |
| 32 そ の 他 の 製 品 | 438 | 446 | 8 | 1.8 | 1.3 | 1.3 | 32 |

（注）平成30年は平成30年6月1日現在、令和元年は令和元年6月1日現在の数値。

図4 産業別従業者数の構成比

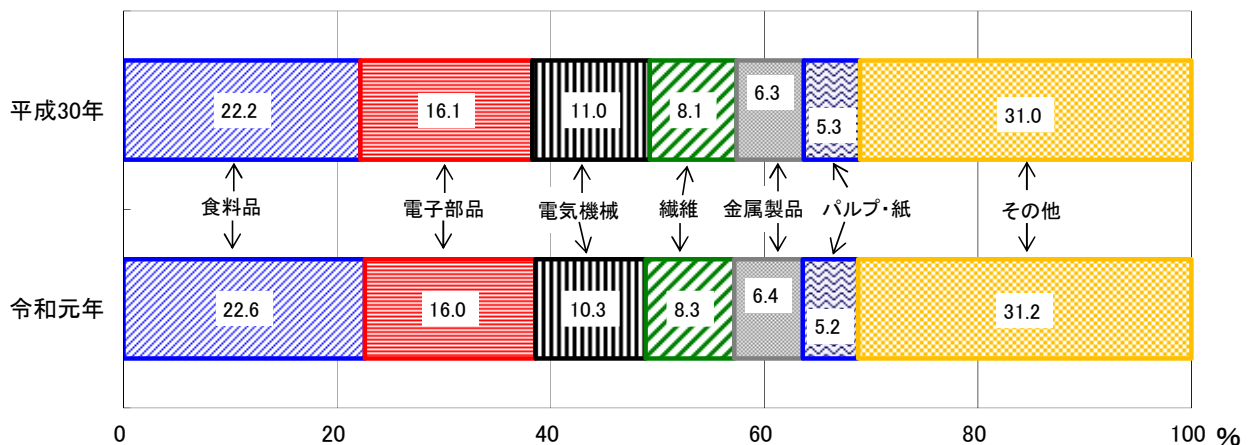

(2) 市郡別の状況

市郡別の従業者数をみると、市部が25,726人（構成比75.8%）で、郡部が8,197人（構成比24.2%）であった。

前年と比べると、市部が228人減少（前年比0.9%減）し、郡部が277人増加（同3.5%増）した。

(3) 従業者規模別の状況

従業者規模別の従業者数をみると、「100～299人」規模の事業所が9,976人（構成比29.4%）で最も多く、次いで「300人以上」の事業所が6,834人（同20.1%）の順となっている。

前年と比べると、「50～99人」、「100～299人」規模などの事業所は増加したが、「300人以上」、「30～49人」などの事業所は減少した。

表5 市郡別、従業者規模別従業者数

| 区 分 | (単位：人、%) | | | | | |
|----------|----------|--------|-------|--------|-------|-------|
| | 従 業 者 数 | | 対 前 年 | | 構 成 比 | |
| | 平成30年 | 令和元年 | 増減数 | 増減率 | 平成30年 | 令和元年 |
| 県 計 | 33,874 | 33,923 | 49 | 0.1 | 100.0 | 100.0 |
| (市 郡 別) | | | | | | |
| 市 部 | 25,954 | 25,726 | △ 228 | △ 0.9 | 76.6 | 75.8 |
| 鳥取市 | 12,201 | 12,021 | △ 180 | △ 1.5 | 36.0 | 35.4 |
| 米子市 | 6,559 | 6,755 | 196 | 3.0 | 19.4 | 19.9 |
| 倉吉市 | 3,974 | 3,669 | △ 305 | △ 7.7 | 11.7 | 10.8 |
| 境港市 | 3,220 | 3,281 | 61 | 1.9 | 9.5 | 9.7 |
| 郡 部 | 7,920 | 8,197 | 277 | 3.5 | 23.4 | 24.2 |
| 岩美郡 | 835 | 856 | 21 | 2.5 | 2.5 | 2.5 |
| 八頭郡 | 1,250 | 1,253 | 3 | 0.2 | 3.7 | 3.7 |
| 東伯郡 | 2,941 | 3,046 | 105 | 3.6 | 8.7 | 9.0 |
| 西伯郡 | 2,547 | 2,663 | 116 | 4.6 | 7.5 | 7.9 |
| 日野郡 | 347 | 379 | 32 | 9.2 | 1.0 | 1.1 |
| (従業者規模別) | | | | | | |
| 4～9人 | 1,585 | 1,655 | 70 | 4.4 | 4.7 | 4.9 |
| 10～19人 | 2,763 | 2,810 | 47 | 1.7 | 8.2 | 8.3 |
| 20～29人 | 2,869 | 2,793 | △ 76 | △ 2.6 | 8.5 | 8.2 |
| 30～49人 | 3,722 | 3,291 | △ 431 | △ 11.6 | 11.0 | 9.7 |
| 50～99人 | 5,883 | 6,564 | 681 | 11.6 | 17.4 | 19.3 |
| 100～299人 | 9,591 | 9,976 | 385 | 4.0 | 28.3 | 29.4 |
| 300人以上 | 7,461 | 6,834 | △ 627 | △ 8.4 | 22.0 | 20.1 |

(注) 平成30年は平成30年6月1日現在、令和元年は令和元年6月1日現在の数値。

図5 市郡別従業者数の構成比

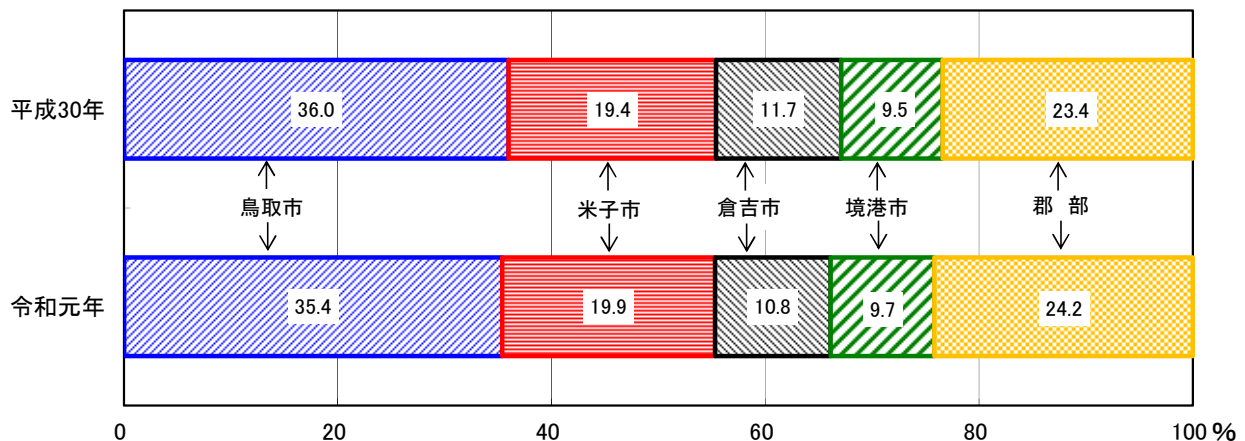

(4) 1事業所当たり従業者数

1事業所当たりの従業者数は、40.7人であった。

産業別にみると、「鉄鋼」が104.3人で最も多く、次いで「電子部品・デバイス」が95.2人、「業務用機械」が74.3人の順となっている。

前年と比べると、「ゴム」、「業務用機械」など12産業は増加したが、「皮革」、「生産用機械」など11産業は減少した。「石油・石炭」は増減がなかった。

表6 1事業所当たり従業者数

(単位：人、%)

| 区 分 | 従 業 者 数 | | 対 前 年 | |
|----------------------|---------|-------|--------|--------|
| | 平成30年 | 令和元年 | 増減数 | 増減率 |
| 合 計 | 41.1 | 40.7 | △ 0.4 | △ 1.0 |
| 09 食 料 品 | 45.0 | 43.6 | △ 1.4 | △ 3.1 |
| 10 飲 料・たばこ・飼料 | 21.1 | 22.5 | 1.4 | 6.6 |
| 11 織 維 | 42.2 | 40.6 | △ 1.6 | △ 3.8 |
| 12 木 材 | 23.7 | 24.0 | 0.3 | 1.3 |
| 13 家 具 | 12.6 | 12.5 | △ 0.1 | △ 0.8 |
| 14 パ ル プ ・ 紙 | 48.7 | 47.9 | △ 0.8 | △ 1.6 |
| 15 印 刷 | 22.4 | 22.5 | 0.1 | 0.4 |
| 16 化 学 | 41.8 | 45.5 | 3.7 | 8.9 |
| 17 石 油 ・ 石 炭 | 8.1 | 8.1 | 0.0 | 0.0 |
| 18 プ ラ ス チ ッ ク | 31.7 | 34.1 | 2.4 | 7.6 |
| 19 ゴ ム | 28.4 | 60.5 | 32.1 | 113.0 |
| 20 皮 革 | 83.8 | 18.7 | △ 65.1 | △ 77.7 |
| 21 窯 業 ・ 土 石 | 14.8 | 14.6 | △ 0.2 | △ 1.4 |
| 22 鉄 鋼 | 104.9 | 104.3 | △ 0.6 | △ 0.6 |
| 23 非 鉄 金 属 | 64.0 | 67.0 | 3.0 | 4.7 |
| 24 金 属 製 品 | 30.0 | 29.8 | △ 0.2 | △ 0.7 |
| 25 は ん 用 機 械 | 14.2 | 14.9 | 0.7 | 4.9 |
| 26 生 産 用 機 械 | 28.5 | 26.8 | △ 1.7 | △ 6.0 |
| 27 業 務 用 機 械 | 65.9 | 74.3 | 8.4 | 12.7 |
| 28 電 子 部 品 ・ デ バ イ ス | 94.3 | 95.2 | 0.9 | 1.0 |
| 29 電 気 機 械 | 48.5 | 46.8 | △ 1.7 | △ 3.5 |
| 30 情 報 通 信 機 械 | 70.3 | 70.8 | 0.5 | 0.7 |
| 31 輸 送 用 機 械 | 67.1 | 73.7 | 6.6 | 9.8 |
| 32 そ の 他 の 製 品 | 17.5 | 16.5 | △ 1.0 | △ 5.7 |

(注) 平成30年は平成30年6月1日現在、令和元年は令和元年6月1日現在の数値。

図6 1事業所当たり従業者数（令和元年）

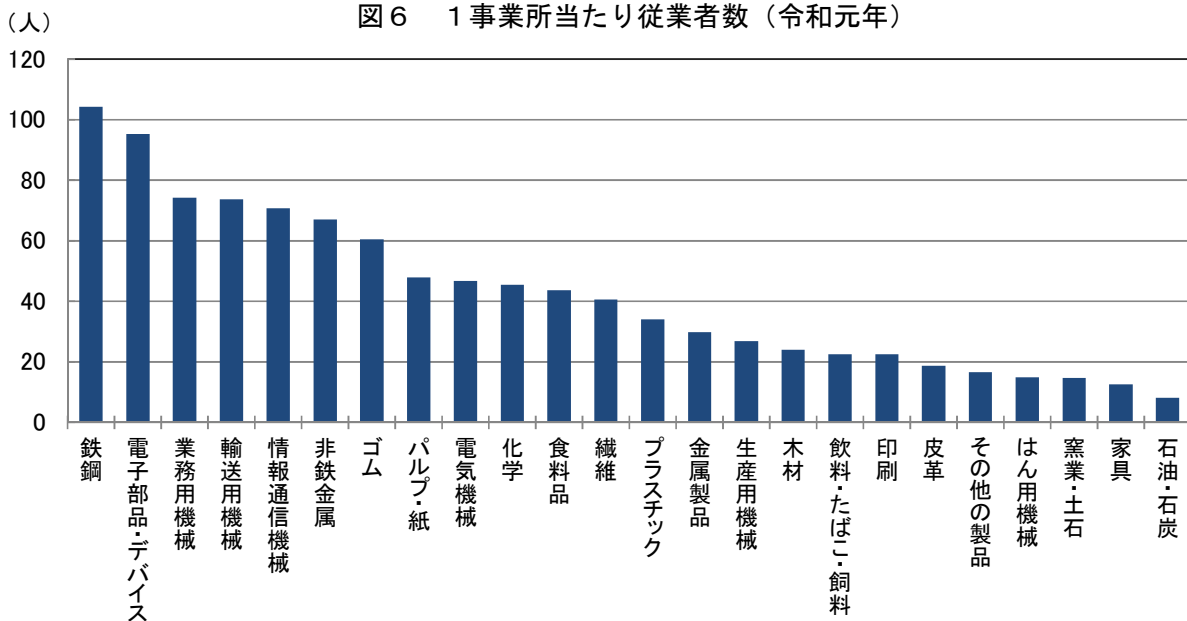

4 製造品出荷額等（従業者4人以上の事業所）

製造品出荷額等は 8055億36百万円で、前年に比べて15億48百万円増加（前年比0.2%増）し、5年連続の増加であった。

（1）産業別の状況

産業別の製造品出荷額等をみると、「電子部品・デバイス」が1652億55百万円（構成比20.5%）で最も大きく、次いで「食料品」が1629億60百万円（同20.2%）、「パルプ・紙」が984億52百万円（同12.2%）の順となっている。

前年と比べると、「飲料・たばこ・飼料」、「ゴム」など12産業は増加したが、「電子部品・デバイス」、「電気機械」など9産業は減少した。

表7 産業別製造品出荷額等

（単位：百万円、%）

| 区 分 | 製造品出荷額等 | | 対 前 年 | | 構 成 比 | |
|----------------------|---------|---------|---------|--------|-------|-------|
| | 平成29年 | 平成30年 | 増減額 | 増減率 | 平成29年 | 平成30年 |
| 合 計 | 803,989 | 805,536 | 1,548 | 0.2 | 100.0 | 100.0 |
| 09 食 料 品 | 165,453 | 162,960 | △ 2,493 | △ 1.5 | 20.6 | 20.2 |
| 10 飲料・たばこ・飼料 | 16,423 | 23,625 | 7,202 | 43.9 | 2.0 | 2.9 |
| 11 織 維 材 | 16,273 | 17,169 | 895 | 5.5 | 2.0 | 2.1 |
| 12 木 材 | 24,020 | 24,245 | 225 | 0.9 | 3.0 | 3.0 |
| 13 家 具 | 2,520 | 2,144 | △ 376 | △ 14.9 | 0.3 | 0.3 |
| 14 パ ル プ ・ 紙 | 100,646 | 98,452 | △ 2,195 | △ 2.2 | 12.5 | 12.2 |
| 15 印 刷 | 10,085 | 10,091 | 6 | 0.1 | 1.3 | 1.3 |
| 16 化 学 | X | 4,348 | X | X | X | 0.5 |
| 17 石 油 ・ 石 炭 | 2,667 | 2,621 | △ 47 | △ 1.8 | 0.3 | 0.3 |
| 18 プ ラ ス チ ッ ク | 23,374 | 23,718 | 345 | 1.5 | 2.9 | 2.9 |
| 19 ゴ ム | 2,225 | 7,283 | 5,059 | 227.4 | 0.3 | 0.9 |
| 20 皮 革 | 5,508 | X | X | X | 0.7 | X |
| 21 窯 業 ・ 土 石 | 10,932 | 9,173 | △ 1,759 | △ 16.1 | 1.4 | 1.1 |
| 22 鉄 鋼 | 16,339 | 18,036 | 1,697 | 10.4 | 2.0 | 2.2 |
| 23 非 鉄 金 属 | X | X | X | X | X | X |
| 24 金 属 製 品 | 40,291 | 41,786 | 1,495 | 3.7 | 5.0 | 5.2 |
| 25 は ん 用 機 械 | 2,515 | 3,278 | 763 | 30.3 | 0.3 | 0.4 |
| 26 生 産 用 機 械 | 31,667 | 29,145 | △ 2,522 | △ 8.0 | 3.9 | 3.6 |
| 27 業 務 用 機 械 | 7,588 | 8,107 | 519 | 6.8 | 0.9 | 1.0 |
| 28 電 子 部 品 ・ デ バ イ ス | 171,257 | 165,255 | △ 6,002 | △ 3.5 | 21.3 | 20.5 |
| 29 電 気 機 械 | 96,674 | 92,007 | △ 4,667 | △ 4.8 | 12.0 | 11.4 |
| 30 情 報 通 信 機 械 | 23,021 | 25,722 | 2,701 | 11.7 | 2.9 | 3.2 |
| 31 輸 送 用 機 械 | 26,282 | 28,884 | 2,601 | 9.9 | 3.3 | 3.6 |
| 32 そ の 他 の 製 品 | 4,597 | 4,528 | △ 68 | △ 1.5 | 0.6 | 0.6 |

（注）平成29年は平成29年1年間、平成30年は平成30年1年間の数値。

図7 産業別製造品出荷額等の構成比

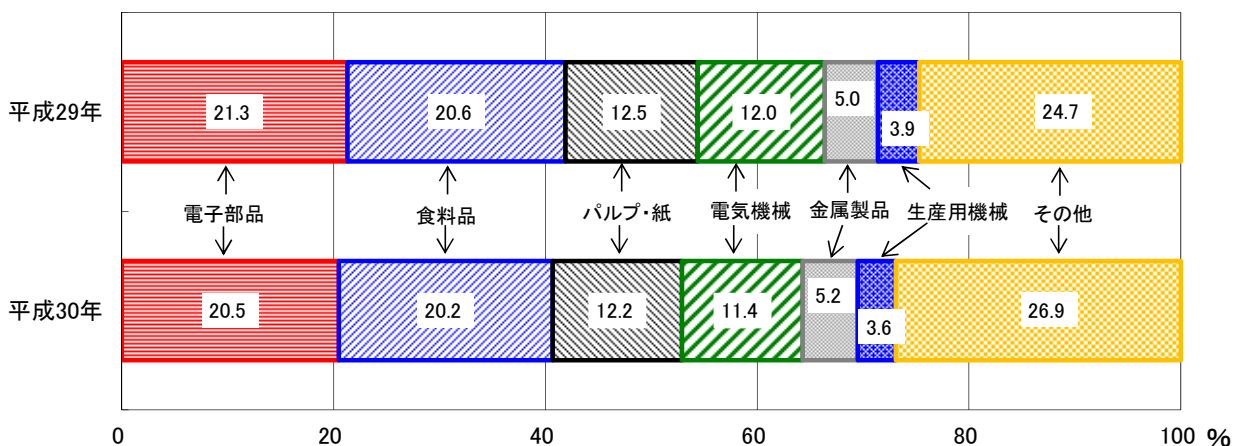

(2) 市郡別の状況

市郡別の製造品出荷額等をみると、市部が6594億29百万円（構成比81.9%）で、郡部が1461億7百万円（構成比18.1%）であった。

前年と比べると、市部が43億95百万円減少（前年比0.7%減）し、郡部が59億42百万円増加（同4.2%増）した。

(3) 従業者規模別の状況

従業者規模別の製造品出荷額等をみると、「100～299人」規模の事業所が2858億25百万円（構成比35.5%）、「300人以上」の事業所が2385億65百万円（同29.6%）の順となっている。

前年と比べると、「50～99人」、「100～299人」規模などの事業所は増加したが、「300人以上」、「30～49人」などの事業所は減少した。

表8 市郡別、従業者規模別製造品出荷額等

（単位：百万円、%）

| 区 分 | 製造品出荷額等 | | 対 前 年 | | 構 成 比 | |
|----------|---------|---------|----------|--------|-------|-------|
| | 平成29年 | 平成30年 | 増減額 | 増減率 | 平成29年 | 平成30年 |
| 県 計 | 803,989 | 805,536 | 1,548 | 0.2 | 100.0 | 100.0 |
| (市 郡 別) | | | | | | |
| 市 部 | 663,824 | 659,429 | △ 4,395 | △ 0.7 | 82.6 | 81.9 |
| 鳥 取 市 | 281,119 | 281,057 | △ 62 | 0.0 | 35.0 | 34.9 |
| 米 子 市 | 194,223 | 192,090 | △ 2,132 | △ 1.1 | 24.2 | 23.8 |
| 倉 吉 市 | 101,195 | 98,761 | △ 2,435 | △ 2.4 | 12.6 | 12.3 |
| 境 港 市 | 87,287 | 87,521 | 234 | 0.3 | 10.9 | 10.9 |
| 郡 部 | 140,165 | 146,107 | 5,942 | 4.2 | 17.4 | 18.1 |
| 岩 美 郡 | 12,872 | 12,929 | 57 | 0.4 | 1.6 | 1.6 |
| 八 頭 郡 | 14,060 | 14,687 | 626 | 4.5 | 1.7 | 1.8 |
| 東 伯 郡 | 59,820 | 59,846 | 26 | 0.0 | 7.4 | 7.4 |
| 西 伯 郡 | 46,272 | 50,688 | 4,416 | 9.5 | 5.8 | 6.3 |
| 日 野 郡 | 7,141 | 7,957 | 817 | 11.4 | 0.9 | 1.0 |
| (従業者規模別) | | | | | | |
| 4～9人 | 16,422 | 16,430 | 8 | 0.0 | 2.0 | 2.0 |
| 10～19人 | 39,379 | 37,596 | △ 1,783 | △ 4.5 | 4.9 | 4.7 |
| 20～29人 | 36,021 | 39,085 | 3,064 | 8.5 | 4.5 | 4.9 |
| 30～49人 | 51,645 | 43,920 | △ 7,725 | △ 15.0 | 6.4 | 5.5 |
| 50～99人 | 124,234 | 144,116 | 19,882 | 16.0 | 15.5 | 17.9 |
| 100～299人 | 266,797 | 285,825 | 19,027 | 7.1 | 33.2 | 35.5 |
| 300人以上 | 269,490 | 238,565 | △ 30,925 | △ 11.5 | 33.5 | 29.6 |

(注) 平成29年は平成29年1年間、平成30年は平成30年1年間の数値。

図8 市郡別製造品出荷額等の構成比

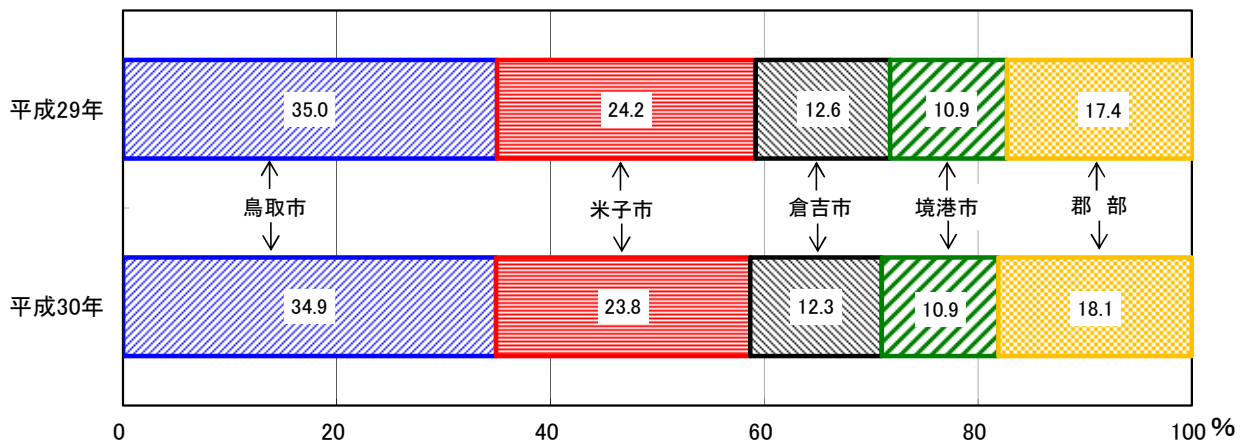

(4) 1事業所当たり製造品出荷額等

1事業所当たりの製造品出荷額等は、9億4749万円であった。

産業別にみると、「情報通信機械」が31億6588万円で最も大きく、次いで「電子部品・デバイス」が28億9406万円、「パルプ・紙」が25億9451万円の順となっている。

前年と比べると、「ゴム」、「情報通信機械」など11産業は増加したが、「生産用機械」、「電子部品・デバイス」など10産業は減少した。

(5) 従業者1人当たり製造品出荷額等

従業者1人当たりの製造品出荷額等は、2329万円であった。

産業別にみると、「パルプ・紙」が5420万円が最も大きく、次いで「情報通信機械」が4475万円、「石油・石炭」が4463万円の順となっている。

前年と比べると、「ゴム」、「飲料・たばこ・飼料」など12産業は増加したが、「窯業・土石」、「家具」など9産業は減少した。

表9 1事業所当たり、従業者1人当たり製造品出荷額等

(単位：万円、%)

| 区 分 | 1事業所当たり製造品出荷額等 | | | | 従業者1人当たり製造品出荷額等 | | | |
|----------------------|----------------|---------|---------|--------|-----------------|-------|-------|--------|
| | 平成29年 | 平成30年 | 増減額 | 増減率 | 平成29年 | 平成30年 | 増減額 | 増減率 |
| 合 計 | 95,846 | 94,749 | △ 1,097 | △ 1.1 | 2,334 | 2,329 | △ 5 | △ 0.2 |
| 09 食 料 品 | 96,573 | 90,472 | △ 6,101 | △ 6.3 | 2,145 | 2,076 | △ 69 | △ 3.2 |
| 10 飲料・たばこ・飼料 | 46,678 | 60,783 | 14,105 | 30.2 | 2,211 | 2,703 | 492 | 22.3 |
| 11 織 維 | 24,015 | 23,930 | △ 85 | △ 0.4 | 569 | 590 | 21 | 3.7 |
| 12 木 材 | 78,822 | 80,003 | 1,181 | 1.5 | 3,326 | 3,329 | 3 | 0.1 |
| 13 家 具 | 17,425 | 13,822 | △ 3,603 | △ 20.7 | 1,378 | 1,109 | △ 269 | △ 19.5 |
| 14 パ ル プ ・ 紙 | 264,780 | 259,451 | △ 5,329 | △ 2.0 | 5,434 | 5,420 | △ 14 | △ 0.3 |
| 15 印 刷 | 28,564 | 31,530 | 2,966 | 10.4 | 1,273 | 1,398 | 125 | 9.8 |
| 16 化 学 | X | 105,450 | X | X | X | 2,318 | X | X |
| 17 石 油 ・ 石 炭 | 36,885 | 36,341 | △ 544 | △ 1.5 | 4,530 | 4,463 | △ 67 | △ 1.5 |
| 18 プ ラ ス チ ッ ク | 62,676 | 65,574 | 2,898 | 4.6 | 1,979 | 1,924 | △ 55 | △ 2.8 |
| 19 ゴ ム | 26,510 | 88,873 | 62,363 | 235.2 | 934 | 1,469 | 535 | 57.3 |
| 20 皮 革 | 135,648 | X | X | X | 1,620 | X | X | X |
| 21 窯 業 ・ 土 石 | 29,543 | 24,816 | △ 4,727 | △ 16.0 | 1,995 | 1,695 | △ 300 | △ 15.0 |
| 22 鉄 鋼 | 228,526 | 253,313 | 24,787 | 10.8 | 2,179 | 2,429 | 250 | 11.5 |
| 23 非 鉄 金 属 | X | X | X | X | X | X | X | X |
| 24 金 属 製 品 | 54,897 | 55,848 | 951 | 1.7 | 1,832 | 1,876 | 44 | 2.4 |
| 25 は ん 用 機 械 | 16,134 | 22,702 | 6,568 | 40.7 | 1,136 | 1,528 | 392 | 34.5 |
| 26 生 産 用 機 械 | 58,766 | 51,943 | △ 6,823 | △ 11.6 | 2,060 | 1,937 | △ 123 | △ 6.0 |
| 27 業 務 用 機 械 | 82,040 | 98,889 | 16,849 | 20.5 | 1,245 | 1,332 | 87 | 7.0 |
| 28 電 子 部 品 ・ デ バ イ ス | 295,614 | 289,406 | △ 6,208 | △ 2.1 | 3,135 | 3,039 | △ 96 | △ 3.1 |
| 29 電 気 機 械 | 124,201 | 120,708 | △ 3,493 | △ 2.8 | 2,563 | 2,580 | 17 | 0.7 |
| 30 情 報 通 信 機 械 | 281,098 | 316,588 | 35,490 | 12.6 | 4,001 | 4,475 | 474 | 11.8 |
| 31 輸 送 用 機 械 | 116,589 | 133,786 | 17,197 | 14.8 | 1,738 | 1,815 | 77 | 4.4 |
| 32 そ の 他 の 製 品 | 18,015 | 16,397 | △ 1,618 | △ 9.0 | 1,028 | 993 | △ 35 | △ 3.4 |

(注) 平成29年は平成29年1年間、平成30年は平成30年1年間の数値。

5 付加価値額（従業者4人以上の事業所）

付加価値額は2441億11百万円で、前年に比べて112億38百万円減少（前年比4.4%減少）し、2年ぶりに減少した。

（1）産業別の状況

産業別の付加価値額をみると、「食料品」が483億28百万円（構成比19.8%）で最も大きく、次いで「電子部品・デバイス」が422億32百万円（同17.3%）、「パルプ・紙」が288億16百万円（同11.8%）の順となっている。

前年と比べると、「飲料・たばこ・飼料」、「輸送用機械」など6産業は増加したが、「食料品」、「電気機械」など15産業は減少した。

表10 産業別付加価値額

（単位：百万円、%）

| 区 分 | 付加価値額 | | 対 前 年 | | 構 成 比 | | |
|----------------------|---------|---------|----------|--------|-------|-------|----|
| | 平成29年 | 平成30年 | 増減額 | 増減率 | 平成29年 | 平成30年 | |
| 合 計 | 255,349 | 244,111 | △ 11,238 | △ 4.4 | 100.0 | 100.0 | |
| 09 食 料 品 | 54,252 | 48,328 | △ 5,924 | △ 10.9 | 21.2 | 19.8 | 09 |
| 10 飲料・たばこ・飼料 | 8,400 | 11,416 | 3,016 | 35.9 | 3.3 | 4.7 | 10 |
| 11 織 維 | 8,325 | 8,292 | △ 32 | △ 0.4 | 3.3 | 3.4 | 11 |
| 12 木 材 | 4,510 | 3,923 | △ 587 | △ 13.0 | 1.8 | 1.6 | 12 |
| 13 家 具 | 990 | 910 | △ 80 | △ 8.1 | 0.4 | 0.4 | 13 |
| 14 パ ル プ ・ 紙 | 30,637 | 28,816 | △ 1,821 | △ 5.9 | 12.0 | 11.8 | 14 |
| 15 印 刷 | 4,615 | 5,163 | 547 | 11.9 | 1.8 | 2.1 | 15 |
| 16 化 学 | X | 1,388 | X | X | X | 0.6 | 16 |
| 17 石 油 ・ 石 炭 | 1,068 | 961 | △ 107 | △ 10.1 | 0.4 | 0.4 | 17 |
| 18 プ ラ ス チ ッ ク | 10,303 | 9,938 | △ 365 | △ 3.5 | 4.0 | 4.1 | 18 |
| 19 ゴ ム | 1,281 | 2,527 | 1,246 | 97.3 | 0.5 | 1.0 | 19 |
| 20 皮 革 | 1,142 | X | X | X | 0.4 | X | 20 |
| 21 窯 業 ・ 土 石 | 3,638 | 2,955 | △ 684 | △ 18.8 | 1.4 | 1.2 | 21 |
| 22 鉄 鋼 | 4,209 | 4,004 | △ 205 | △ 4.9 | 1.6 | 1.6 | 22 |
| 23 非 鉄 金 属 | X | X | X | X | X | X | 23 |
| 24 金 属 製 品 | 16,929 | 15,773 | △ 1,156 | △ 6.8 | 6.6 | 6.5 | 24 |
| 25 は ん 用 機 械 | 1,188 | 1,381 | 194 | 16.3 | 0.5 | 0.6 | 25 |
| 26 生 産 用 機 械 | 10,763 | 10,352 | △ 411 | △ 3.8 | 4.2 | 4.2 | 26 |
| 27 業 務 用 機 械 | 3,285 | 2,893 | △ 392 | △ 11.9 | 1.3 | 1.2 | 27 |
| 28 電 子 部 品 ・ デ バ イ ス | 44,142 | 42,232 | △ 1,910 | △ 4.3 | 17.3 | 17.3 | 28 |
| 29 電 気 機 械 | 26,165 | 24,169 | △ 1,996 | △ 7.6 | 10.2 | 9.9 | 29 |
| 30 情 報 通 信 機 械 | 6,822 | 5,435 | △ 1,387 | △ 20.3 | 2.7 | 2.2 | 30 |
| 31 輸 送 用 機 械 | 8,340 | 9,845 | 1,504 | 18.0 | 3.3 | 4.0 | 31 |
| 32 そ の 他 の 製 品 | 2,073 | 2,260 | 187 | 9.0 | 0.8 | 0.9 | 32 |

（注）平成29年は平成29年1年間、平成30年は平成30年1年間の数値。

(2) 市郡別の状況

市郡別の付加価値額をみると、市部が1914億78百万円（構成比78.4%）で、郡部が526億33百万円（構成比21.6%）であった。

前年と比べると、市部が122億17百万円減少（前年比6.0%減）し、郡部が9億78百万円増加（同1.9%増）した。

(3) 従業者規模別の状況

従業者規模別の付加価値額をみると、「100～299人」規模の事業所が694億9百万円（構成比28.4%）、「300人以上」の事業所が677億97百万円（同27.8%）の順となっている。

前年と比べると、「50～99人」、「20～29人」規模の事業所は増加したが、その他の規模の事業所は減少した。

表 1 1 市郡別、従業者規模別付加価値額

(単位：百万円、%)

| 区 分 | 付加価値額 | | 対 前 年 | | 構 成 比 | |
|----------|---------|---------|----------|--------|-------|-------|
| | 平成29年 | 平成30年 | 増減額 | 増減率 | 平成29年 | 平成30年 |
| 県 計 | 255,349 | 244,111 | △ 11,238 | △ 4.4 | 100.0 | 100.0 |
| (市 郡 別) | | | | | | |
| 市 部 | 203,695 | 191,478 | △ 12,217 | △ 6.0 | 79.8 | 78.4 |
| 鳥取市 | 87,121 | 82,993 | △ 4,128 | △ 4.7 | 34.1 | 34.0 |
| 米子市 | 59,832 | 56,047 | △ 3,785 | △ 6.3 | 23.4 | 23.0 |
| 倉吉市 | 34,511 | 31,041 | △ 3,471 | △ 10.1 | 13.5 | 12.7 |
| 境港市 | 22,231 | 21,397 | △ 834 | △ 3.8 | 8.7 | 8.8 |
| 郡 部 | 51,654 | 52,633 | 978 | 1.9 | 20.2 | 21.6 |
| 岩美郡 | 4,886 | 4,665 | △ 221 | △ 4.5 | 1.9 | 1.9 |
| 八頭郡 | 5,939 | 5,740 | △ 199 | △ 3.4 | 2.3 | 2.4 |
| 東伯郡 | 19,335 | 17,010 | △ 2,325 | △ 12.0 | 7.6 | 7.0 |
| 西伯郡 | 17,827 | 22,046 | 4,218 | 23.7 | 7.0 | 9.0 |
| 日野郡 | 3,667 | 3,172 | △ 495 | △ 13.5 | 1.4 | 1.3 |
| (従業者規模別) | | | | | | |
| 4～9人 | 8,246 | 8,012 | △ 234 | △ 2.8 | 3.2 | 3.3 |
| 10～19人 | 16,131 | 15,354 | △ 777 | △ 4.8 | 6.3 | 6.3 |
| 20～29人 | 15,537 | 16,555 | 1,018 | 6.6 | 6.1 | 6.8 |
| 30～49人 | 19,323 | 16,728 | △ 2,595 | △ 13.4 | 7.6 | 6.9 |
| 50～99人 | 43,408 | 50,255 | 6,846 | 15.8 | 17.0 | 20.6 |
| 100～299人 | 72,376 | 69,409 | △ 2,967 | △ 4.1 | 28.3 | 28.4 |
| 300人以上 | 80,327 | 67,797 | △ 12,530 | △ 15.6 | 31.5 | 27.8 |

(注) 平成29年は平成29年1年間、平成30年は平成30年1年間の数値。

(4) 1事業所当たり付加価値額

1事業所当たりの付加価値額は、2億9270万円であった。

産業別にみると、「パルプ・紙」が7億7882万円以最大きく、次いで「電子部品・デバイス」が7億4091万円、「情報通信機械」が6億7939万円の順となっている。

前年と比べると、「ゴム」、「輸送用機械」など6産業は増加したが、「情報通信機械」、「食料品」など15産業は減少した。

(5) 従業者1人当たり付加価値額

従業者1人当たりの付加価値額は、720万円であった。

産業別にみると、「石油・石炭」が1686万円以最大きく、次いで「パルプ・紙」が1627万円、「飲料・たばこ・飼料」が1372万円の順となっている。

前年と比べると、「飲料・たばこ・飼料」、「印刷」など5産業は増加したが、「情報通信機械」、「石油・石炭」など16産業は減少した。

表12 1事業所当たり及び従業者1人当たり付加価値額

(単位：万円、%)

| 区 分 | 1事業所当たり付加価値額 | | | | 従業者1人当たり付加価値額 | | | |
|----------------------|--------------|--------|----------|--------|---------------|-------|-------|--------|
| | 平成29年 | 平成30年 | 増減額 | 増減率 | 平成29年 | 平成30年 | 増減額 | 増減率 |
| 合 計 | 30,951 | 29,270 | △ 1,681 | △ 5.4 | 754 | 720 | △ 34 | △ 4.5 |
| 09 食 料 品 | 32,486 | 27,459 | △ 5,027 | △ 15.5 | 722 | 630 | △ 92 | △ 12.7 |
| 10 飲料・たばこ・飼料 | 22,703 | 30,855 | 8,152 | 35.9 | 1,076 | 1,372 | 296 | 27.5 |
| 11 織 維 | 12,807 | 12,018 | △ 789 | △ 6.2 | 303 | 296 | △ 7 | △ 2.3 |
| 12 木 材 | 15,032 | 13,075 | △ 1,957 | △ 13.0 | 634 | 544 | △ 90 | △ 14.2 |
| 13 家 具 | 7,069 | 6,066 | △ 1,003 | △ 14.2 | 559 | 487 | △ 72 | △ 12.9 |
| 14 パ ル プ ・ 紙 | 82,803 | 77,882 | △ 4,921 | △ 5.9 | 1,699 | 1,627 | △ 72 | △ 4.2 |
| 15 印 刷 | 13,575 | 16,654 | 3,079 | 22.7 | 605 | 739 | 134 | 22.1 |
| 16 化 学 | X | 34,702 | X | X | X | 763 | X | X |
| 17 石 油 ・ 石 炭 | 15,264 | 13,729 | △ 1,535 | △ 10.1 | 1,874 | 1,686 | △ 188 | △ 10.0 |
| 18 プ ラ ス チ ッ ク | 28,620 | 28,394 | △ 226 | △ 0.8 | 904 | 833 | △ 71 | △ 7.9 |
| 19 ゴ ム | 16,008 | 31,584 | 15,576 | 97.3 | 564 | 522 | △ 42 | △ 7.4 |
| 20 皮 革 | 28,558 | X | X | X | 341 | X | X | X |
| 21 窯 業 ・ 土 石 | 10,107 | 8,208 | △ 1,899 | △ 18.8 | 683 | 561 | △ 122 | △ 17.9 |
| 22 鉄 鋼 | 60,128 | 57,200 | △ 2,928 | △ 4.9 | 573 | 548 | △ 25 | △ 4.4 |
| 23 非 鉄 金 属 | X | X | X | X | X | X | X | X |
| 24 金 属 製 品 | 23,844 | 21,607 | △ 2,237 | △ 9.4 | 796 | 726 | △ 70 | △ 8.8 |
| 25 は ん 用 機 械 | 7,918 | 9,867 | 1,949 | 24.6 | 558 | 664 | 106 | 19.0 |
| 26 生 産 用 機 械 | 20,308 | 18,823 | △ 1,485 | △ 7.3 | 712 | 702 | △ 10 | △ 1.4 |
| 27 業 務 用 機 械 | 36,504 | 36,162 | △ 342 | △ 0.9 | 554 | 487 | △ 67 | △ 12.1 |
| 28 電 子 部 品 ・ デ バ イ ス | 76,106 | 74,091 | △ 2,015 | △ 2.6 | 807 | 778 | △ 29 | △ 3.6 |
| 29 電 気 機 械 | 33,981 | 32,226 | △ 1,755 | △ 5.2 | 701 | 689 | △ 12 | △ 1.7 |
| 30 情 報 通 信 機 械 | 85,278 | 67,939 | △ 17,339 | △ 20.3 | 1,214 | 960 | △ 254 | △ 20.9 |
| 31 輸 送 用 機 械 | 37,911 | 46,879 | 8,968 | 23.7 | 565 | 636 | 71 | 12.6 |
| 32 そ の 他 の 製 品 | 8,291 | 8,370 | 79 | 1.0 | 473 | 507 | 34 | 7.2 |

(注) 平成29年は平成29年1年間、平成30年は平成30年1年間の数値。

6 現金給与総額（従業者4人以上の事業所）

現金給与総額は1160億42百万円で、前年に比べて4億40百万円増加（前年比0.4%増）し、5年連続の増加であった。

（1）産業別の状況

産業別の現金給与総額をみると、「電子部品・デバイス」が234億19百万円（構成比20.2%）で最も大きく、次いで「食料品」が219億80百万円（同18.9%）、「電気機械」が125億円（同10.8%）の順となっている。

前年と比べると、「ゴム」、「輸送用機械」など13産業は増加したが、「電子部品・デバイス」、「食料品」など8産業は減少した。

表13 産業別現金給与総額

（単位：百万円、%）

| 区 分 | 現金給与総額 | | 対 前 年 | | 構 成 比 | | |
|----------------------|---------|---------|---------|-------|-------|-------|----|
| | 平成29年 | 平成30年 | 増減額 | 増減率 | 平成29年 | 平成30年 | |
| 合 計 | 115,602 | 116,042 | 440 | 0.4 | 100.0 | 100.0 | |
| 09 食 料 品 | 22,333 | 21,980 | △ 353 | △ 1.6 | 19.3 | 18.9 | 09 |
| 10 飲料・たばこ・飼料 | 2,921 | 3,018 | 97 | 3.3 | 2.5 | 2.6 | 10 |
| 11 織 維 | 5,791 | 6,292 | 501 | 8.7 | 5.0 | 5.4 | 11 |
| 12 木 材 | 2,677 | 2,631 | △ 46 | △ 1.7 | 2.3 | 2.3 | 12 |
| 13 家 具 | 508 | 535 | 28 | 5.4 | 0.4 | 0.5 | 13 |
| 14 パ ル プ ・ 紙 | 7,661 | 7,599 | △ 62 | △ 0.8 | 6.6 | 6.5 | 14 |
| 15 印 刷 | 2,165 | 1,991 | △ 174 | △ 8.0 | 1.9 | 1.7 | 15 |
| 16 化 学 | X | 734 | X | X | X | 0.6 | 16 |
| 17 石 油 ・ 石 炭 | 225 | 236 | 10 | 4.6 | 0.2 | 0.2 | 17 |
| 18 プ ラ ス チ ッ ク | 3,445 | 3,676 | 232 | 6.7 | 3.0 | 3.2 | 18 |
| 19 ゴ ム | 627 | 1,510 | 883 | 140.9 | 0.5 | 1.3 | 19 |
| 20 皮 革 | 995 | X | X | X | 0.9 | X | 20 |
| 21 窯 業 ・ 土 石 | 1,681 | 1,579 | △ 103 | △ 6.1 | 1.5 | 1.4 | 21 |
| 22 鉄 鋼 | 2,751 | 2,837 | 86 | 3.1 | 2.4 | 2.4 | 22 |
| 23 非 鉄 金 属 | X | X | X | X | X | X | 23 |
| 24 金 属 製 品 | 7,353 | 7,716 | 363 | 4.9 | 6.4 | 6.6 | 24 |
| 25 は ん 用 機 械 | 698 | 783 | 85 | 12.2 | 0.6 | 0.7 | 25 |
| 26 生 産 用 機 械 | 5,691 | 5,668 | △ 24 | △ 0.4 | 4.9 | 4.9 | 26 |
| 27 業 務 用 機 械 | 1,628 | 1,733 | 105 | 6.5 | 1.4 | 1.5 | 27 |
| 28 電 子 部 品 ・ デ バ イ ス | 24,573 | 23,419 | △ 1,154 | △ 4.7 | 21.3 | 20.2 | 28 |
| 29 電 気 機 械 | 12,714 | 12,500 | △ 214 | △ 1.7 | 11.0 | 10.8 | 29 |
| 30 情 報 通 信 機 械 | 2,436 | 2,488 | 52 | 2.1 | 2.1 | 2.1 | 30 |
| 31 輸 送 用 機 械 | 4,844 | 5,554 | 710 | 14.7 | 4.2 | 4.8 | 31 |
| 32 そ の 他 の 製 品 | 1,107 | 1,127 | 20 | 1.8 | 1.0 | 1.0 | 32 |

（注）平成29年は平成29年1年間、平成30年は平成30年1年間の数値。

(2) 従業者1人当たり現金給与額

従業者1人当たりの現金給与額は、323万円であった。

産業別にみると、「石油・石炭」が414万円で最も大きく、次いで「パルプ・紙」が411万円、「電子部品・デバイス」が394万円の順となっている。

前年と比べると、「はん用機械」、「ゴム」など14産業は増加したが、「電子部品・デバイス」、「窯業・土石」など6産業は減少した。「家具」は増減がなかった。

また、従業者規模別にみると、「300人以上」規模の事業所が428万円で最も大きく、次いで「100～299人」の事業所が316万円となっている。

表14 従業者1人当たり現金給与額

(単位：万円、%)

| 区 分 | 1人当たり 現金給与額 | | 対前年 | |
|----------------------|----------------|-------|------|-------|
| | 平成29年 | 平成30年 | 増減額 | 増減率 |
| 合 計 | 324 | 323 | △ 1 | △ 0.3 |
| 09 食 料 品 | 284 | 271 | △ 13 | △ 4.6 |
| 10 飲料・たばこ・飼料 | 358 | 350 | △ 8 | △ 2.2 |
| 11 織 維 | 208 | 221 | 13 | 6.3 |
| 12 木 材 | 370 | 362 | △ 8 | △ 2.2 |
| 13 家 具 | 286 | 286 | 0 | 0.0 |
| 14 パ ル プ ・ 紙 | 405 | 411 | 6 | 1.5 |
| 15 印 刷 | 277 | 280 | 3 | 1.1 |
| 16 化 学 | X | 380 | X | X |
| 17 石 油 ・ 石 炭 | 395 | 414 | 19 | 4.8 |
| 18 プ ラ ス チ ッ ク | 295 | 299 | 4 | 1.4 |
| 19 ゴ ム | 259 | 296 | 37 | 14.3 |
| 20 皮 革 | 281 | X | X | X |
| 21 窯 業 ・ 土 石 | 311 | 294 | △ 17 | △ 5.5 |
| 22 鉄 鋼 | 372 | 385 | 13 | 3.5 |
| 23 非 鉄 金 属 | X | X | X | X |
| 24 金 属 製 品 | 333 | 340 | 7 | 2.1 |
| 25 は ん 用 機 械 | 328 | 377 | 49 | 14.9 |
| 26 生 産 用 機 械 | 369 | 373 | 4 | 1.1 |
| 27 業 務 用 機 械 | 261 | 270 | 9 | 3.4 |
| 28 電 子 部 品 ・ デ バ イ ス | 416 | 394 | △ 22 | △ 5.3 |
| 29 電 気 機 械 | 308 | 325 | 17 | 5.5 |
| 30 情 報 通 信 機 械 | 373 | 372 | △ 1 | △ 0.3 |
| 31 輸 送 用 機 械 | 318 | 335 | 17 | 5.3 |
| 32 そ の 他 の 製 品 | 247 | 248 | 1 | 0.4 |
| (従業者規模別) | | | | |
| 4～ 9人 | 263 | 251 | △ 12 | △ 4.6 |
| 10～ 19人 | 257 | 261 | 4 | 1.6 |
| 20～ 29人 | 274 | 286 | 12 | 4.4 |
| 30～ 49人 | 265 | 261 | △ 4 | △ 1.5 |
| 50～ 99人 | 314 | 313 | △ 1 | △ 0.3 |
| 100～299人 | 322 | 316 | △ 6 | △ 1.9 |
| 300人以上 | 420 | 428 | 8 | 1.9 |

(注) 平成29年は平成29年1年間、平成30年は平成30年1年間の数値。

7 原材料使用額等（従業者4人以上の事業所）

原材料使用額等は5189億97百万円で、前年に比べて87億62百万円増加（前年比1.7%増加）し、3年連続の増加であった。

（1）産業別の状況

産業別の原材料使用額等をみると、「電子部品・デバイス」が1163億81百万円（構成比22.4%）で最も大きく、次いで「食料品」が1073億55百万円（同20.7%）、「パルプ・紙」が631億67百万円（同12.2%）の順となっている。

前年と比べると、「情報通信機械」、「食料品」など14産業は増加したが、「電気機械」、「電子部品・デバイス」など7産業は減少した。

表15 産業別原材料使用額等

（単位：百万円、%）

| 区 分 | 原材料使用額等 | | 対前年 | | 構 成 比 | | |
|----------------|---------|---------|---------|--------|-------|-------|----|
| | 平成29年 | 平成30年 | 増減額 | 増減率 | 平成29年 | 平成30年 | |
| 合 計 | 510,235 | 518,997 | 8,762 | 1.7 | 100.0 | 100.0 | |
| 09 食 料 品 | 103,510 | 107,355 | 3,845 | 3.7 | 20.3 | 20.7 | 09 |
| 10 飲料・たばこ・飼料 | 6,733 | 9,163 | 2,429 | 36.1 | 1.3 | 1.8 | 10 |
| 11 織 維 | 6,916 | 7,686 | 769 | 11.1 | 1.4 | 1.5 | 11 |
| 12 木 材 | 18,433 | 19,349 | 916 | 5.0 | 3.6 | 3.7 | 12 |
| 13 家 具 | 1,438 | 1,109 | △ 328 | △ 22.8 | 0.3 | 0.2 | 13 |
| 14 パ ル プ ・ 紙 | 62,184 | 63,167 | 983 | 1.6 | 12.2 | 12.2 | 14 |
| 15 印 刷 | 4,876 | 4,342 | △ 535 | △ 11.0 | 1.0 | 0.8 | 15 |
| 16 化 学 | X | 1,659 | X | X | X | 0.3 | 16 |
| 17 石 油 ・ 石 炭 | 1,514 | 1,583 | 69 | 4.6 | 0.3 | 0.3 | 17 |
| 18 プ ラ ス チ ッ ク | 11,835 | 12,549 | 714 | 6.0 | 2.3 | 2.4 | 18 |
| 19 ゴ ム | 803 | 4,543 | 1 | 0.1 | 0.2 | 0.9 | 19 |
| 20 皮 革 | 4,195 | X | X | X | 0.8 | X | 20 |
| 21 窯 業 ・ 土 石 | 6,868 | 5,950 | △ 918 | △ 13.4 | 1.3 | 1.1 | 21 |
| 22 鉄 鋼 | 10,916 | 12,971 | 2,055 | 18.8 | 2.1 | 2.5 | 22 |
| 23 非 鉄 金 属 | X | X | X | X | X | X | 23 |
| 24 金 属 製 品 | 20,984 | 24,071 | 3,087 | 14.7 | 4.1 | 4.6 | 24 |
| 25 は ん 用 機 械 | 1,233 | 1,798 | 565 | 45.9 | 0.2 | 0.3 | 25 |
| 26 生 産 用 機 械 | 19,408 | 17,407 | △ 2,002 | △ 10.3 | 3.8 | 3.4 | 26 |
| 27 業 務 用 機 械 | 3,811 | 4,502 | 692 | 18.2 | 0.7 | 0.9 | 27 |
| 28 電子部品・デバイス | 120,731 | 116,381 | △ 4,350 | △ 3.6 | 23.7 | 22.4 | 28 |
| 29 電 気 機 械 | 68,217 | 63,147 | △ 5,070 | △ 7.4 | 13.4 | 12.2 | 29 |
| 30 情 報 通 信 機 械 | 15,576 | 19,807 | 4,231 | 27.2 | 3.1 | 3.8 | 30 |
| 31 輸 送 用 機 械 | 15,840 | 16,803 | 962 | 6.1 | 3.1 | 3.2 | 31 |
| 32 そ の 他 の 製 品 | 2,126 | 2,034 | △ 92 | △ 4.3 | 0.4 | 0.4 | 32 |

（注）平成29年は平成29年1年間、平成30年は平成30年1年間の数値。

(2) 市郡別の状況

市郡別の原材料使用額等をみると、市部が4335億円95百万円（構成比83.5%）で、郡部が854億1百万円（構成比16.5%）であった。

前年と比べると、市部が48億86百万円増加（前年比1.1%増）し、郡部が38億76百万円増加（同4.8%増）した。

(3) 従業者規模別の状況

従業者規模別の原材料使用額等をみると、「100～299人」規模の事業所が2007億83百万円（同38.7%）、「300人以上」の事業所が1588億8百万円（構成比30.6%）の順となっている。

前年と比べると、「100～299人」、「50～99人」規模などの事業所は増加したが、「300人以上」、「30～49人」などの事業所は減少した。

表 1 6 市郡別、従業者規模別原材料使用額等

(単位：百万円、%)

| 区 分 | 原材料使用額等 | | 対 前 年 | | 構 成 比 | |
|----------|---------|---------|----------|--------|-------|-------|
| | 平成29年 | 平成30年 | 増減額 | 増減率 | 平成29年 | 平成30年 |
| 県 計 | 510,235 | 518,997 | 8,762 | 1.7 | 100.0 | 100.0 |
| (市 郡 別) | | | | | | |
| 市 部 | 428,709 | 433,595 | 4,886 | 1.1 | 84.0 | 83.5 |
| 鳥取市 | 182,365 | 180,757 | △ 1,608 | △ 0.9 | 35.7 | 34.8 |
| 米子市 | 123,147 | 127,114 | 3,967 | 3.2 | 24.1 | 24.5 |
| 倉吉市 | 62,008 | 63,199 | 1,192 | 1.9 | 12.2 | 12.2 |
| 境港市 | 61,189 | 62,525 | 1,335 | 2.2 | 12.0 | 12.0 |
| 郡 部 | 81,525 | 85,401 | 3,876 | 4.8 | 16.0 | 16.5 |
| 岩美郡 | 7,273 | 7,427 | 154 | 2.1 | 1.4 | 1.4 |
| 八頭郡 | 7,376 | 8,117 | 741 | 10.0 | 1.4 | 1.6 |
| 東伯郡 | 37,863 | 40,450 | 2,586 | 6.8 | 7.4 | 7.8 |
| 西伯郡 | 25,877 | 26,029 | 153 | 0.6 | 5.1 | 5.0 |
| 日野郡 | 3,136 | 3,378 | 243 | 7.7 | 0.6 | 0.7 |
| (従業者規模別) | | | | | | |
| 4～9人 | 7,468 | 7,732 | 264 | 3.5 | 1.5 | 1.5 |
| 10～19人 | 21,928 | 21,072 | △ 856 | △ 3.9 | 4.3 | 4.1 |
| 20～29人 | 19,174 | 21,113 | 1,939 | 10.1 | 3.8 | 4.1 |
| 30～49人 | 28,005 | 24,338 | △ 3,667 | △ 13.1 | 5.5 | 4.7 |
| 50～99人 | 73,824 | 85,150 | 11,326 | 15.3 | 14.5 | 16.4 |
| 100～299人 | 183,665 | 200,783 | 17,118 | 9.3 | 36.0 | 38.7 |
| 300人以上 | 176,172 | 158,808 | △ 17,363 | △ 9.9 | 34.5 | 30.6 |

(注) 平成29年は平成29年1年間、平成30年は平成30年1年間の数値。

(4) 原材料率

原材料率は 65.7%であり、前年に比べて1.4ポイント増加した。

産業別にみると、「木材」が80.1%で最も大きく、次いで「情報通信機械」が77.7%、「鉄鋼」が72.9%の順となっている。

前年と比べると、「ゴム」、「情報通信機械」など16産業は増加したが、「印刷」、「家具」など5産業は減少した。

表 1 7 産業別原材料率

(単位：%、ポイント)

| 区 分 | 原 材 料 率 | | 対 前 年 |
|----------------------|---------|-------|--------|
| | 平成29年 | 平成30年 | 増減ポイント |
| 合 計 | 64.3 | 65.7 | 1.4 |
| 09 食 料 品 | 63.9 | 67.2 | 3.3 |
| 10 飲料・たばこ・飼料 | 39.0 | 40.6 | 1.6 |
| 11 織 維 | 44.1 | 46.9 | 2.8 |
| 12 木 材 | 77.7 | 80.1 | 2.4 |
| 13 家 具 | 59.0 | 53.8 | △ 5.2 |
| 14 パ ル プ ・ 紙 | 63.4 | 64.9 | 1.5 |
| 15 印 刷 | 50.3 | 44.4 | △ 5.9 |
| 16 化 学 | X | 43.7 | X |
| 17 石 油 ・ 石 炭 | 58.6 | 62.2 | 3.6 |
| 18 プ ラ ス チ ッ ク | 52.5 | 54.6 | 2.1 |
| 19 ゴ ム | 38.0 | 63.5 | 25.5 |
| 20 皮 革 | 77.7 | X | X |
| 21 窯 業 ・ 土 石 | 65.0 | 66.5 | 1.5 |
| 22 鉄 鋼 | 68.6 | 72.9 | 4.3 |
| 23 非 鉄 金 属 | X | X | X |
| 24 金 属 製 品 | 53.8 | 58.7 | 4.9 |
| 25 は ん 用 機 械 | 50.9 | 56.5 | 5.6 |
| 26 生 産 用 機 械 | 62.4 | 61.4 | △ 1.0 |
| 27 業 務 用 機 械 | 50.7 | 57.6 | 6.9 |
| 28 電 子 部 品 ・ デ バ イ ス | 70.6 | 70.8 | 0.2 |
| 29 電 気 機 械 | 70.8 | 70.9 | 0.1 |
| 30 情 報 通 信 機 械 | 68.7 | 77.7 | 9.0 |
| 31 輸 送 用 機 械 | 62.0 | 59.7 | △ 2.3 |
| 32 そ の 他 の 製 品 | 46.9 | 45.8 | △ 1.1 |

(注) 平成29年は平成29年1年間、平成30年は平成30年1年間の数値。

8 在庫額（従業者30人以上の事業所）

平成30年末の在庫額は773億16百万円で、年初に比べて27億70百万円増加した。

（1）在庫額の内訳

年末在庫額の内訳をみると、「原材料・燃料」が351億34百万円で最も大きく、次いで「半製品・仕掛品」が211億40百万円、「製造品」が210億42百万円の順となっている。

（2）産業別の状況

産業別の年末在庫額をみると、「電子部品・デバイス」が174億6百万円で最も大きく、次いで「電気機械」が131億62百万円、「食料品」が125億43百万円の順となっている。

年間増減額は、「パルプ・紙」、「木材」など13産業は増加したが、「生産用機械」、「電気機械」など4産業は減少した。

表18 産業別在庫額

（単位：百万円）

| 区 分 | 合 計 | | 製 造 品 | | 半製品・仕掛品 | | 原材料・燃料 | |
|----------------------|-----------|-----------|-----------|-----------|-----------|-----------|-----------|-----------|
| | 年末 在庫額 | 年間 増減額 | 年末 在庫額 | 年間 増減額 | 年末 在庫額 | 年間 増減額 | 年末 在庫額 | 年間 増減額 |
| 合 計 | 77,316 | 2,770 | 21,042 | 1,103 | 21,140 | △ 1,216 | 35,134 | 2,883 |
| 09 食 料 品 | 12,543 | 16 | 4,950 | 371 | 2,756 | 234 | 4,837 | △ 589 |
| 10 飲料・たばこ・飼料 | 618 | 55 | 450 | 56 | 54 | 8 | 114 | △ 10 |
| 11 織 維 | 1,354 | △ 94 | 108 | △ 137 | 457 | 7 | 789 | 36 |
| 12 木 材 | 2,785 | 721 | 489 | 14 | 671 | 133 | 1,625 | 575 |
| 13 家 具 | X | X | X | X | X | X | X | X |
| 14 パ ル プ ・ 紙 | 9,686 | 1,456 | 4,288 | 1,379 | 985 | △ 97 | 4,413 | 174 |
| 15 印 刷 | 359 | 31 | 120 | 6 | 66 | △ 4 | 174 | 28 |
| 16 化 学 | X | X | X | X | X | X | X | X |
| 17 石 油 ・ 石 炭 | — | — | — | — | — | — | — | — |
| 18 プ ラ ス チ ッ ク | 1,881 | 3 | 591 | 9 | 503 | 16 | 787 | △ 21 |
| 19 ゴ ム | 601 | X | 141 | X | 331 | X | 129 | X |
| 20 皮 革 | — | — | — | — | — | — | — | — |
| 21 窯 業 ・ 土 石 | 467 | △ 12 | 421 | 9 | 8 | △ 1 | 38 | △ 20 |
| 22 鉄 鋼 | 1,734 | 107 | 274 | 57 | 1,182 | △ 8 | 278 | 57 |
| 23 非 鉄 金 属 | X | X | X | X | X | X | X | X |
| 24 金 属 製 品 | 3,456 | 270 | 537 | 16 | 1,865 | 191 | 1,054 | 63 |
| 25 は ん 用 機 械 | X | X | X | X | X | X | X | X |
| 26 生 産 用 機 械 | 3,863 | △ 348 | 469 | △ 68 | 2,718 | △ 136 | 676 | △ 144 |
| 27 業 務 用 機 械 | 1,363 | 185 | 416 | △ 97 | 182 | △ 4 | 765 | 286 |
| 28 電 子 部 品 ・ デ バ イ ス | 17,406 | 381 | 5,137 | △ 176 | 4,505 | △ 302 | 7,764 | 859 |
| 29 電 気 機 械 | 13,162 | △ 169 | 1,281 | △ 173 | 3,254 | △ 1,239 | 8,628 | 1,243 |
| 30 情 報 通 信 機 械 | 2,080 | 426 | 600 | 165 | 129 | 5 | 1,351 | 256 |
| 31 輸 送 用 機 械 | 1,657 | 41 | 201 | 41 | 821 | 25 | 634 | △ 25 |
| 32 そ の 他 の 製 品 | 389 | 11 | 77 | △ 19 | 128 | 32 | 183 | △ 1 |

（注）平成30年の年末または1年間の数値。

9 有形固定資産の投資総額（従業者30人以上の事業所）

有形固定資産の投資総額は 374億89百万円で、前年に比べて230億85百万円減少（前年比38.1%減少）した。

（1）産業別の状況

産業別の有形固定資産の投資総額をみると、「電子部品・デバイス」が131億37百万円で最も大きく、次いで「食料品」が58億37百万円、「金属製品」が39億2百万円の順となっている。

前年と比べると、「金属製品」、「印刷」など9産業は増加したが、「飲料・たばこ・飼料」、「生産用機械」など8産業は減少した。

（2）1事業所当たり有形固定資産の投資総額

1事業所当たりの有形固定資産の投資総額は、1億46百万円であった。

産業別にみると、「電子部品・デバイス」が4億11百万円で最も大きく、次いで「飲料・たばこ・飼料」が2億57百万円、「鉄鋼」が2億26百万円の順となっている。

表 19 産業別有形固定資産の投資総額

（単位：百万円、%）

| 区 分 | 有形固定資産投資総額 | | | | 1事業所当たり投資総額 | | | |
|----------------------|------------|--------|----------|--------|-------------|-------|---------|--------|
| | 平成29年 | 平成30年 | 増減額 | 増減率 | 平成29年 | 平成30年 | 増減額 | 増減率 |
| 合 計 | 60,573 | 37,489 | △ 23,085 | △ 38.1 | 237 | 146 | △ 91 | △ 38.4 |
| 09 食 料 品 | 5,032 | 5,837 | 804 | 16.0 | 87 | 97 | 11 | 12.1 |
| 10 飲料・たばこ・飼料 | 24,627 | 1,796 | △ 22,831 | △ 92.7 | 4,104 | 257 | △ 3,848 | △ 93.8 |
| 11 織 維 | 352 | 576 | 224 | 63.7 | 17 | 26 | 9 | 56.2 |
| 12 木 材 | 523 | 1,027 | 504 | 96.3 | 87 | 171 | 84 | 96.3 |
| 13 家 具 | X | X | X | X | X | X | X | X |
| 14 パ ル プ ・ 紙 | 1,844 | 2,019 | 174 | 9.5 | 154 | 168 | 15 | 9.5 |
| 15 印 刷 | 158 | 1,450 | 1,292 | 817.0 | 14 | 145 | 131 | 908.7 |
| 16 化 学 | X | X | X | X | X | X | X | X |
| 17 石 油 ・ 石 炭 | — | — | — | — | — | — | — | — |
| 18 プ ラ ス チ ッ ク | 405 | 799 | 394 | 97.3 | 31 | 67 | 35 | 113.8 |
| 19 ゴ ム | X | 58 | X | X | X | 19 | X | X |
| 20 皮 革 | X | — | — | — | X | — | — | — |
| 21 窯 業 ・ 土 石 | 51 | 9 | △ 43 | △ 83.4 | 17 | 3 | △ 14 | △ 83.4 |
| 22 鉄 鋼 | 787 | 903 | 116 | 14.8 | 197 | 226 | 29 | 14.8 |
| 23 非 鉄 金 属 | X | X | X | X | X | X | X | X |
| 24 金 属 製 品 | 1,276 | 3,902 | 2,626 | 205.8 | 64 | 195 | 131 | 205.8 |
| 25 は ん 用 機 械 | — | X | X | X | — | X | X | X |
| 26 生 産 用 機 械 | 2,102 | 414 | △ 1,687 | △ 80.3 | 162 | 35 | △ 127 | △ 78.6 |
| 27 業 務 用 機 械 | 891 | 679 | △ 213 | △ 23.9 | 149 | 136 | △ 13 | △ 8.6 |
| 28 電 子 部 品 ・ デ バ イ ス | 14,159 | 13,137 | △ 1,022 | △ 7.2 | 457 | 411 | △ 46 | △ 10.1 |
| 29 電 気 機 械 | 1,819 | 1,915 | 97 | 5.3 | 63 | 68 | 6 | 9.1 |
| 30 情 報 通 信 機 械 | 375 | 166 | △ 209 | △ 55.8 | 125 | 55 | △ 70 | △ 55.8 |
| 31 輸 送 用 機 械 | 2,072 | 1,460 | △ 612 | △ 29.5 | 230 | 146 | △ 84 | △ 36.6 |
| 32 そ の 他 の 製 品 | 378 | 237 | △ 141 | △ 37.2 | 94 | 79 | △ 15 | △ 16.3 |

（注）平成29年は平成29年1年間、平成30年は平成30年1年間の数値。

10 工業用水、工業用地（従業者30人以上の事業所）

（1）工業用水

1日当たりの工業用水量（淡水の合計）は、155,305m³であった。

水源別にみると、「その他の淡水〔河川や湖沼から取水する水など〕」が92,252m³（構成比59.4%）で最も大きく、次いで「井戸水」が37,452m³（同24.1%）、「工業用水道」の19,873m³（同12.8%）の順となっている。

表20 水源別1日当たり用水量

（単位：m³、%）

| | 1日当たり用水量 | | 対前年 | | 構成比 | |
|--------|----------|---------|---------|-------|-------|-------|
| | 平成29年 | 平成30年 | 増減量 | 増減率 | 平成29年 | 平成30年 |
| 淡水合計 | 157,418 | 155,305 | △ 2,113 | △ 1.3 | 100.0 | 100.0 |
| 工業用水道 | 19,117 | 19,873 | 756 | 4.0 | 12.1 | 12.8 |
| 上水道 | 5,529 | 5,728 | 199 | 3.6 | 3.5 | 3.7 |
| 井戸水 | 39,938 | 37,452 | △ 2,486 | △ 6.2 | 25.4 | 24.1 |
| その他の淡水 | 92,834 | 92,252 | △ 582 | △ 0.6 | 59.0 | 59.4 |

（注）平成29年は平成29年1年間、平成30年は平成30年1年間の数値。

（2）工業用地

工業用地（敷地面積）の合計は、5,222,462m²（約520ha）であった。

前年と比べると、31,320m²（約3ha）増加した。

また、1事業所当たりの敷地面積は、20,321m²であった。

表21 工業用地面積

（単位：m²、%）

| 区 分 | 平成30年 | 令和元年 | 対前年 | |
|-----------|-----------|-----------|--------|-----|
| | | | 増減面積 | 増減率 |
| 敷地面積の合計 | 5,191,142 | 5,222,462 | 31,320 | 0.6 |
| 1事業所当たり面積 | 20,278 | 20,321 | 43 | 0.2 |

（注）平成30年は平成30年6月1日現在、令和元年は令和元年6月1日現在の数値。

11 品目別製造品出荷額（従業者4人以上の事業所）

品目別製造品出荷額は6876億13百万円で、前年に比べて59億円25百万円増加（前年比0.9%増）した。

（1）産業別の状況

品目別製造品出荷額を産業別にみると、「食料品」が1383億17百万円（構成比20.1%）で最も大きく、次いで「電子部品・デバイス」が1279億92百万円（同18.6%）、「パルプ・紙」が894億26百万円（同13.0%）の順となっている。

前年と比べると、「飲料・たばこ・飼料」、「化学」など14産業は増加したが、「電気機械」、「生産用機械」など10産業は減少した。

表22 品目別製造品出荷額

（単位：百万円、%）

| 区 分 | 品目別製造品出荷額 | | 対 前 年 | | 構 成 比 | |
|----------------------|-----------|---------|---------|--------|-------|-------|
| | 平成29年 | 平成30年 | 増減額 | 増減率 | 平成29年 | 平成30年 |
| 合 計 | 681,689 | 687,613 | 5,925 | 0.9 | 100.0 | 100.0 |
| 09 食 料 品 | 140,035 | 138,317 | △ 1,719 | △ 1.2 | 20.5 | 20.1 |
| 10 飲料・たばこ・飼料 | 11,158 | 18,108 | 6,949 | 62.3 | 1.6 | 2.6 |
| 11 織 維 | 12,304 | 13,245 | 941 | 7.6 | 1.8 | 1.9 |
| 12 木 材 | 22,874 | 23,144 | 269 | 1.2 | 3.4 | 3.4 |
| 13 家 具 | 2,334 | 2,034 | △ 301 | △ 12.9 | 0.3 | 0.3 |
| 14 パ ル プ ・ 紙 | 91,971 | 89,426 | △ 2,545 | △ 2.8 | 13.5 | 13.0 |
| 15 印 刷 | 9,676 | 9,713 | 37 | 0.4 | 1.4 | 1.4 |
| 16 化 学 | 1,417 | 4,343 | 2,927 | 206.6 | 0.2 | 0.6 |
| 17 石 油 ・ 石 炭 | 2,339 | 2,201 | △ 138 | △ 5.9 | 0.3 | 0.3 |
| 18 プ ラ ス チ ッ ク | 21,272 | 21,867 | 595 | 2.8 | 3.1 | 3.2 |
| 19 ゴ ム | 4,499 | 4,687 | 188 | 4.2 | 0.7 | 0.7 |
| 20 皮 革 | 3,006 | 2,768 | △ 237 | △ 7.9 | 0.4 | 0.4 |
| 21 窯 業 ・ 土 石 | 10,101 | 8,432 | △ 1,669 | △ 16.5 | 1.5 | 1.2 |
| 22 鉄 鋼 | 15,714 | 17,509 | 1,795 | 11.4 | 2.3 | 2.5 |
| 23 非 鉄 金 属 | 2,770 | 3,031 | 261 | 9.4 | 0.4 | 0.4 |
| 24 金 属 製 品 | 35,579 | 36,720 | 1,140 | 3.2 | 5.2 | 5.3 |
| 25 は ん 用 機 械 | 3,057 | 4,910 | 1,853 | 60.6 | 0.4 | 0.7 |
| 26 生 産 用 機 械 | 27,200 | 23,590 | △ 3,610 | △ 13.3 | 4.0 | 3.4 |
| 27 業 務 用 機 械 | 5,002 | 5,695 | 692 | 13.8 | 0.7 | 0.8 |
| 28 電 子 部 品 ・ デ バ イ ス | 128,241 | 127,992 | △ 249 | △ 0.2 | 18.8 | 18.6 |
| 29 電 気 機 械 | 90,841 | 85,108 | △ 5,734 | △ 6.3 | 13.3 | 12.4 |
| 30 情 報 通 信 機 械 | 14,902 | 17,400 | 2,498 | 16.8 | 2.2 | 2.5 |
| 31 輸 送 用 機 械 | 20,895 | 23,011 | 2,117 | 10.1 | 3.1 | 3.3 |
| 32 そ の 他 の 製 品 | 4,503 | 4,364 | △ 139 | △ 3.1 | 0.7 | 0.6 |

（注）平成29年は平成29年1年間、平成30年は平成30年1年間の数値。

（2）製造品出荷額が100億円以上の品目

製造品出荷額が100億円以上の品目は、次の18品目であった。

| | |
|--------------|---|
| 09 食料品 | [091311] 処理牛乳 [091911] ブロイラー加工品（解体品を含む） [092611] 冷凍水産食品 |
| 14 パルプ・紙 | [141111] 溶解パルプ [142113] 塗工印刷用紙 [142213] 中しん原紙（段ボール原紙） [142214] マニラボール |
| 28 電子部品・デバイス | [281511] 液晶パネル [282311] プリント配線板用コネクタ [282313] スイッチ [284211] プリント配線実装基板 [289929] 他に分類されない電子部品・デバイス・電子回路 |
| （その他） | [122211] 普通合板 [225411] 鍛工品 [244111] 鉄骨 [292914] 電力変換装置 [301314] 携帯用通信装置（可搬用を含む） [311314] 自動車用内燃機関の部分品・取付具・附属品 |

参考表 1 都道府県別事業所数

(従業者 4 人以上の事業所)

| 都道府県 | 事業所数 | | | | | |
|--------|---------|------------|------------|---------|------------|------------|
| | 平成30年 | | | 令和元年 | | |
| | 実数 | 前年比 (%) | 構成比 (%) | 実数 | 前年比 (%) | 構成比 (%) |
| 合計 | 188,249 | △ 1.6 | 100.0 | 185,116 | △ 1.7 | 100.0 |
| 1 北海道 | 5,080 | △ 2.1 | 2.7 | 5,063 | △ 0.3 | 2.7 |
| 2 青森 | 1,368 | △ 1.3 | 0.7 | 1,377 | 0.7 | 0.7 |
| 3 岩手 | 2,087 | 0.3 | 1.1 | 2,087 | 0.0 | 1.1 |
| 4 宮城 | 2,629 | 0.4 | 1.4 | 2,579 | △ 1.9 | 1.4 |
| 5 秋田 | 1,758 | △ 2.3 | 0.9 | 1,711 | △ 2.7 | 0.9 |
| 6 山形 | 2,482 | △ 0.6 | 1.3 | 2,436 | △ 1.9 | 1.3 |
| 7 福島 | 3,559 | △ 1.7 | 1.9 | 3,518 | △ 1.2 | 1.9 |
| 8 茨城 | 5,043 | △ 2.2 | 2.7 | 5,058 | 0.3 | 2.7 |
| 9 栃木 | 4,210 | △ 0.2 | 2.2 | 4,149 | △ 1.4 | 2.2 |
| 10 群馬 | 4,763 | △ 0.6 | 2.5 | 4,640 | △ 2.6 | 2.5 |
| 11 埼玉 | 10,902 | △ 0.7 | 5.8 | 10,796 | △ 1.0 | 5.8 |
| 12 千葉 | 4,774 | △ 0.9 | 2.5 | 4,856 | 1.7 | 2.6 |
| 13 東京 | 10,322 | △ 4.3 | 5.5 | 9,870 | △ 4.4 | 5.3 |
| 14 神奈川 | 7,604 | △ 1.2 | 4.0 | 7,349 | △ 3.4 | 4.0 |
| 15 新潟 | 5,312 | △ 0.5 | 2.8 | 5,229 | △ 1.6 | 2.8 |
| 16 富山 | 2,700 | △ 0.6 | 1.4 | 2,718 | 0.7 | 1.5 |
| 17 石川 | 2,858 | △ 0.1 | 1.5 | 2,799 | △ 2.1 | 1.5 |
| 18 福井 | 2,124 | △ 1.7 | 1.1 | 2,091 | △ 1.6 | 1.1 |
| 19 山梨 | 1,738 | △ 1.5 | 0.9 | 1,696 | △ 2.4 | 0.9 |
| 20 長野 | 4,932 | △ 1.2 | 2.6 | 4,825 | △ 2.2 | 2.6 |
| 21 岐阜 | 5,621 | △ 1.7 | 3.0 | 5,487 | △ 2.4 | 3.0 |
| 22 静岡 | 9,138 | △ 1.7 | 4.9 | 9,002 | △ 1.5 | 4.9 |
| 23 愛知 | 15,576 | △ 1.9 | 8.3 | 15,322 | △ 1.6 | 8.3 |
| 24 三重 | 3,447 | △ 1.5 | 1.8 | 3,405 | △ 1.2 | 1.8 |
| 25 滋賀 | 2,691 | 1.4 | 1.4 | 2,656 | △ 1.3 | 1.4 |
| 26 京都 | 4,215 | △ 4.2 | 2.2 | 4,118 | △ 2.3 | 2.2 |
| 27 大阪 | 15,784 | △ 1.3 | 8.4 | 15,500 | △ 1.8 | 8.4 |
| 28 兵庫 | 7,798 | △ 2.5 | 4.1 | 7,613 | △ 2.4 | 4.1 |
| 29 奈良 | 1,881 | △ 2.2 | 1.0 | 1,835 | △ 2.4 | 1.0 |
| 30 和歌山 | 1,699 | △ 2.1 | 0.9 | 1,660 | △ 2.3 | 0.9 |
| 31 鳥取 | 825 | 0.6 | 0.4 | 834 | 1.1 | 0.5 |
| 32 島根 | 1,122 | △ 1.6 | 0.6 | 1,130 | 0.7 | 0.6 |
| 33 岡山 | 3,186 | △ 2.6 | 1.7 | 3,161 | △ 0.8 | 1.7 |
| 34 広島 | 4,802 | △ 2.4 | 2.6 | 4,688 | △ 2.4 | 2.5 |
| 35 山口 | 1,709 | △ 1.5 | 0.9 | 1,703 | △ 0.4 | 0.9 |
| 36 徳島 | 1,137 | △ 0.8 | 0.6 | 1,090 | △ 4.1 | 0.6 |
| 37 香川 | 1,847 | △ 2.3 | 1.0 | 1,825 | △ 1.2 | 1.0 |
| 38 愛媛 | 2,152 | △ 1.7 | 1.1 | 2,078 | △ 3.4 | 1.1 |
| 39 高知 | 1,146 | △ 0.9 | 0.6 | 1,125 | △ 1.8 | 0.6 |
| 40 福岡 | 5,219 | △ 2.4 | 2.8 | 5,159 | △ 1.1 | 2.8 |
| 41 佐賀 | 1,326 | △ 1.8 | 0.7 | 1,311 | △ 1.1 | 0.7 |
| 42 長崎 | 1,638 | △ 2.3 | 0.9 | 1,640 | 0.1 | 0.9 |
| 43 熊本 | 2,022 | △ 0.7 | 1.1 | 1,987 | △ 1.7 | 1.1 |
| 44 大分 | 1,459 | △ 0.9 | 0.8 | 1,404 | △ 3.8 | 0.8 |
| 45 宮崎 | 1,411 | △ 0.9 | 0.7 | 1,396 | △ 1.1 | 0.8 |
| 46 鹿児島 | 2,035 | △ 2.8 | 1.1 | 2,027 | △ 0.4 | 1.1 |
| 47 沖縄 | 1,118 | 0.2 | 0.6 | 1,113 | △ 0.4 | 0.6 |

参考表2 都道府県別従業者数

(従業者4人以上の事業所)

| 都道府県 | 従業者数 | | | | | |
|--------|-----------|------------|------------|-----------|------------|------------|
| | 平成30年 | | | 令和元年 | | |
| | 実数 (人) | 前年比 (%) | 構成比 (%) | 実数 (人) | 前年比 (%) | 構成比 (%) |
| 合計 | 7,697,321 | 1.7 | 100.0 | 7,778,124 | 1.0 | 100.0 |
| 1 北海道 | 167,634 | △ 0.1 | 2.2 | 170,662 | 1.8 | 2.2 |
| 2 青森 | 56,739 | △ 0.9 | 0.7 | 57,586 | 1.5 | 0.7 |
| 3 岩手 | 86,662 | 1.6 | 1.1 | 87,940 | 1.5 | 1.1 |
| 4 宮城 | 117,177 | 2.3 | 1.5 | 118,720 | 1.3 | 1.5 |
| 5 秋田 | 63,009 | 2.1 | 0.8 | 62,539 | △ 0.7 | 0.8 |
| 6 山形 | 101,074 | 2.1 | 1.3 | 101,048 | 0.0 | 1.3 |
| 7 福島 | 158,584 | 2.3 | 2.1 | 160,549 | 1.2 | 2.1 |
| 8 茨城 | 271,055 | 3.1 | 3.5 | 273,749 | 1.0 | 3.5 |
| 9 栃木 | 206,152 | 2.3 | 2.7 | 206,973 | 0.4 | 2.7 |
| 10 群馬 | 211,738 | 3.2 | 2.8 | 213,151 | 0.7 | 2.7 |
| 11 埼玉 | 396,691 | 3.3 | 5.2 | 399,193 | 0.6 | 5.1 |
| 12 千葉 | 207,400 | 2.3 | 2.7 | 212,015 | 2.2 | 2.7 |
| 13 東京 | 251,310 | △ 0.4 | 3.3 | 246,895 | △ 1.8 | 3.2 |
| 14 神奈川 | 359,025 | 2.4 | 4.7 | 355,924 | △ 0.9 | 4.6 |
| 15 新潟 | 187,330 | 1.3 | 2.4 | 189,386 | 1.1 | 2.4 |
| 16 富山 | 124,909 | 0.5 | 1.6 | 127,378 | 2.0 | 1.6 |
| 17 石川 | 104,419 | 2.4 | 1.4 | 105,039 | 0.6 | 1.4 |
| 18 福井 | 73,300 | 0.5 | 1.0 | 74,437 | 1.6 | 1.0 |
| 19 山梨 | 73,146 | 2.7 | 1.0 | 72,032 | △ 1.5 | 0.9 |
| 20 長野 | 202,731 | 1.9 | 2.6 | 204,917 | 1.1 | 2.6 |
| 21 岐阜 | 201,329 | 1.3 | 2.6 | 204,629 | 1.6 | 2.6 |
| 22 静岡 | 405,154 | 1.7 | 5.3 | 413,309 | 2.0 | 5.3 |
| 23 愛知 | 846,075 | 2.2 | 11.0 | 863,149 | 2.0 | 11.1 |
| 24 三重 | 200,475 | 1.6 | 2.6 | 204,521 | 2.0 | 2.6 |
| 25 滋賀 | 158,175 | 1.9 | 2.1 | 161,935 | 2.4 | 2.1 |
| 26 京都 | 144,940 | 0.7 | 1.9 | 144,808 | △ 0.1 | 1.9 |
| 27 大阪 | 443,034 | 1.6 | 5.8 | 447,404 | 1.0 | 5.8 |
| 28 兵庫 | 361,956 | 1.5 | 4.7 | 364,064 | 0.6 | 4.7 |
| 29 奈良 | 61,556 | △ 1.1 | 0.8 | 61,888 | 0.5 | 0.8 |
| 30 和歌山 | 53,037 | 1.1 | 0.7 | 52,797 | △ 0.5 | 0.7 |
| 31 鳥取 | 33,874 | 3.5 | 0.4 | 33,923 | 0.1 | 0.4 |
| 32 島根 | 41,542 | 2.5 | 0.5 | 42,420 | 2.1 | 0.5 |
| 33 岡山 | 145,720 | 0.7 | 1.9 | 150,412 | 3.2 | 1.9 |
| 34 広島 | 216,899 | 0.8 | 2.8 | 220,240 | 1.5 | 2.8 |
| 35 山口 | 93,054 | 0.7 | 1.2 | 96,484 | 3.7 | 1.2 |
| 36 徳島 | 47,398 | 0.5 | 0.6 | 47,191 | △ 0.4 | 0.6 |
| 37 香川 | 69,578 | △ 0.1 | 0.9 | 70,467 | 1.3 | 0.9 |
| 38 愛媛 | 77,264 | 0.6 | 1.0 | 76,606 | △ 0.9 | 1.0 |
| 39 高知 | 26,069 | 1.4 | 0.3 | 25,553 | △ 2.0 | 0.3 |
| 40 福岡 | 219,552 | 1.6 | 2.9 | 222,538 | 1.4 | 2.9 |
| 41 佐賀 | 61,207 | 1.0 | 0.8 | 61,774 | 0.9 | 0.8 |
| 42 長崎 | 57,358 | △ 2.2 | 0.7 | 56,145 | △ 2.1 | 0.7 |
| 43 熊本 | 92,874 | 1.4 | 1.2 | 95,110 | 2.4 | 1.2 |
| 44 大分 | 66,570 | 1.0 | 0.9 | 66,275 | △ 0.4 | 0.9 |
| 45 宮崎 | 56,066 | 0.8 | 0.7 | 56,230 | 0.3 | 0.7 |
| 46 鹿児島 | 70,438 | 1.1 | 0.9 | 71,413 | 1.4 | 0.9 |
| 47 沖縄 | 26,042 | 5.2 | 0.3 | 26,706 | 2.5 | 0.3 |

参考表3 都道府県別製造品出荷額等
(従業者4人以上の事業所)

| 都道府県 | 製造品出荷額等 | | | | | |
|--------|-------------|------------|------------|-------------|------------|------------|
| | 平成29年 | | | 平成30年 | | |
| | 金額 (百万円) | 前年比 (%) | 構成比 (%) | 金額 (百万円) | 前年比 (%) | 構成比 (%) |
| 合計 | 319,035,840 | 5.6 | 100.0 | 331,809,377 | 4.0 | 100.0 |
| 1 北海道 | 6,130,693 | 1.2 | 1.9 | 6,327,627 | 3.2 | 1.9 |
| 2 青森 | 1,912,133 | 5.8 | 0.6 | 1,779,322 | △ 6.9 | 0.5 |
| 3 岩手 | 2,525,650 | 6.5 | 0.8 | 2,727,177 | 8.0 | 0.8 |
| 4 宮城 | 4,469,649 | 8.7 | 1.4 | 4,665,553 | 4.4 | 1.4 |
| 5 秋田 | 1,375,450 | 11.3 | 0.4 | 1,335,769 | △ 2.9 | 0.4 |
| 6 山形 | 2,898,660 | 8.8 | 0.9 | 2,865,359 | △ 1.1 | 0.9 |
| 7 福島 | 5,120,375 | 2.9 | 1.6 | 5,246,465 | 2.5 | 1.6 |
| 8 茨城 | 12,279,488 | 9.6 | 3.8 | 13,036,042 | 6.2 | 3.9 |
| 9 栃木 | 9,233,280 | 3.2 | 2.9 | 9,211,118 | △ 0.2 | 2.8 |
| 10 群馬 | 9,029,035 | 3.8 | 2.8 | 9,136,037 | 1.2 | 2.8 |
| 11 埼玉 | 13,507,456 | 6.5 | 4.2 | 14,147,008 | 4.7 | 4.3 |
| 12 千葉 | 12,126,270 | 6.4 | 3.8 | 13,143,167 | 8.4 | 4.0 |
| 13 東京 | 7,628,318 | △ 2.0 | 2.4 | 7,577,669 | △ 0.7 | 2.3 |
| 14 神奈川 | 17,956,427 | 10.2 | 5.6 | 18,443,058 | 2.7 | 5.6 |
| 15 新潟 | 4,865,827 | 3.7 | 1.5 | 5,067,448 | 4.1 | 1.5 |
| 16 富山 | 3,863,544 | 5.1 | 1.2 | 4,031,985 | 4.4 | 1.2 |
| 17 石川 | 3,020,576 | 6.5 | 0.9 | 3,140,915 | 4.0 | 0.9 |
| 18 福井 | 2,106,160 | 3.1 | 0.7 | 2,249,443 | 6.8 | 0.7 |
| 19 山梨 | 2,532,665 | 12.5 | 0.8 | 2,588,144 | 2.2 | 0.8 |
| 20 長野 | 6,168,135 | 5.8 | 1.9 | 6,465,906 | 4.8 | 1.9 |
| 21 岐阜 | 5,627,149 | 4.5 | 1.8 | 5,889,711 | 4.7 | 1.8 |
| 22 静岡 | 16,787,113 | 4.1 | 5.3 | 17,539,461 | 4.5 | 5.3 |
| 23 愛知 | 46,968,055 | 4.6 | 14.7 | 48,722,041 | 3.7 | 14.7 |
| 24 三重 | 10,503,438 | 6.1 | 3.3 | 11,207,911 | 6.7 | 3.4 |
| 25 滋賀 | 7,793,596 | 6.8 | 2.4 | 8,074,369 | 3.6 | 2.4 |
| 26 京都 | 5,735,817 | 5.3 | 1.8 | 5,907,670 | 3.0 | 1.8 |
| 27 大阪 | 16,995,712 | 7.4 | 5.3 | 17,561,489 | 3.3 | 5.3 |
| 28 兵庫 | 15,665,881 | 3.7 | 4.9 | 16,506,736 | 5.4 | 5.0 |
| 29 奈良 | 2,091,690 | 15.0 | 0.7 | 2,173,269 | 3.9 | 0.7 |
| 30 和歌山 | 2,664,674 | 2.0 | 0.8 | 2,728,014 | 2.4 | 0.8 |
| 31 鳥取 | 803,989 | 9.3 | 0.3 | 805,536 | 0.2 | 0.2 |
| 32 島根 | 1,172,090 | 6.9 | 0.4 | 1,273,231 | 8.6 | 0.4 |
| 33 岡山 | 7,603,182 | 7.2 | 2.4 | 8,354,250 | 9.9 | 2.5 |
| 34 広島 | 10,040,407 | 1.0 | 3.1 | 10,039,720 | 0.0 | 3.0 |
| 35 山口 | 6,109,748 | 8.9 | 1.9 | 6,701,163 | 9.7 | 2.0 |
| 36 徳島 | 1,780,840 | 4.7 | 0.6 | 1,853,356 | 4.1 | 0.6 |
| 37 香川 | 2,576,333 | 4.6 | 0.8 | 2,769,479 | 7.5 | 0.8 |
| 38 愛媛 | 4,178,495 | 9.5 | 1.3 | 4,264,038 | 2.0 | 1.3 |
| 39 高知 | 580,975 | 2.3 | 0.2 | 594,523 | 2.3 | 0.2 |
| 40 福岡 | 9,738,415 | 5.3 | 3.1 | 10,237,865 | 5.1 | 3.1 |
| 41 佐賀 | 1,865,551 | 4.2 | 0.6 | 2,064,870 | 10.7 | 0.6 |
| 42 長崎 | 1,829,520 | 5.2 | 0.6 | 1,788,961 | △ 2.2 | 0.5 |
| 43 熊本 | 2,839,232 | 6.2 | 0.9 | 2,845,086 | 0.2 | 0.9 |
| 44 大分 | 4,094,974 | 10.8 | 1.3 | 4,438,950 | 8.4 | 1.3 |
| 45 宮崎 | 1,691,666 | 4.6 | 0.5 | 1,714,023 | 1.3 | 0.5 |
| 46 鹿児島 | 2,067,643 | 5.6 | 0.6 | 2,069,878 | 0.1 | 0.6 |
| 47 沖縄 | 479,865 | 7.0 | 0.2 | 498,563 | 3.9 | 0.2 |

参考表4 都道府県別付加価値額
(従業者4人以上の事業所)

| 都道府県 | 付 加 価 値 額 | | | | | |
|--------|-------------|------------|------------|-------------|------------|------------|
| | 平成29年 | | | 平成30年 | | |
| | 金額 (百万円) | 前年比 (%) | 構成比 (%) | 金額 (百万円) | 前年比 (%) | 構成比 (%) |
| 合計 | 103,408,282 | 6.2 | 100.0 | 104,300,710 | 0.9 | 100.0 |
| 1 北海道 | 1,622,337 | △ 2.2 | 1.6 | 1,691,669 | 4.3 | 1.6 |
| 2 青森 | 639,704 | △ 2.0 | 0.6 | 552,138 | △ 13.7 | 0.5 |
| 3 岩手 | 757,934 | 12.9 | 0.7 | 801,382 | 5.7 | 0.8 |
| 4 宮城 | 1,427,060 | 12.0 | 1.4 | 1,448,220 | 1.5 | 1.4 |
| 5 秋田 | 577,219 | 21.2 | 0.6 | 502,839 | △ 12.9 | 0.5 |
| 6 山形 | 1,121,216 | 20.6 | 1.1 | 1,061,358 | △ 5.3 | 1.0 |
| 7 福島 | 1,741,294 | 6.2 | 1.7 | 1,753,608 | 0.7 | 1.7 |
| 8 茨城 | 4,363,123 | 19.4 | 4.2 | 4,493,584 | 3.0 | 4.3 |
| 9 栃木 | 3,100,827 | 5.0 | 3.0 | 3,089,908 | △ 0.4 | 3.0 |
| 10 群馬 | 3,175,587 | 5.7 | 3.1 | 3,128,851 | △ 1.5 | 3.0 |
| 11 埼玉 | 4,787,925 | 8.4 | 4.6 | 4,819,313 | 0.7 | 4.6 |
| 12 千葉 | 3,211,912 | 11.0 | 3.1 | 3,175,385 | △ 1.1 | 3.0 |
| 13 東京 | 3,214,457 | △ 2.7 | 3.1 | 3,074,291 | △ 4.4 | 2.9 |
| 14 神奈川 | 5,310,488 | 8.4 | 5.1 | 5,310,394 | 0.0 | 5.1 |
| 15 新潟 | 1,847,742 | 2.7 | 1.8 | 1,897,766 | 2.7 | 1.8 |
| 16 富山 | 1,360,646 | 5.2 | 1.3 | 1,453,575 | 6.8 | 1.4 |
| 17 石川 | 1,048,629 | 1.7 | 1.0 | 1,126,401 | 7.4 | 1.1 |
| 18 福井 | 747,383 | 1.7 | 0.7 | 789,151 | 5.6 | 0.8 |
| 19 山梨 | 964,169 | 11.1 | 0.9 | 1,032,883 | 7.1 | 1.0 |
| 20 長野 | 2,190,597 | 6.8 | 2.1 | 2,294,496 | 4.7 | 2.2 |
| 21 岐阜 | 1,977,666 | 1.0 | 1.9 | 2,106,709 | 6.5 | 2.0 |
| 22 静岡 | 5,976,818 | 5.2 | 5.8 | 6,114,735 | 2.3 | 5.9 |
| 23 愛知 | 13,641,585 | 5.1 | 13.2 | 13,702,058 | 0.4 | 13.1 |
| 24 三重 | 3,407,734 | 10.5 | 3.3 | 3,519,332 | 3.3 | 3.4 |
| 25 滋賀 | 2,832,622 | 4.8 | 2.7 | 2,885,361 | 1.9 | 2.8 |
| 26 京都 | 2,198,449 | 9.0 | 2.1 | 2,274,428 | 3.5 | 2.2 |
| 27 大阪 | 5,674,421 | 8.5 | 5.5 | 5,608,821 | △ 1.2 | 5.4 |
| 28 兵庫 | 4,977,699 | 2.0 | 4.8 | 5,115,858 | 2.8 | 4.9 |
| 29 奈良 | 682,633 | 4.6 | 0.7 | 704,965 | 3.3 | 0.7 |
| 30 和歌山 | 762,407 | △ 10.2 | 0.7 | 852,283 | 11.8 | 0.8 |
| 31 鳥取 | 255,349 | 8.2 | 0.2 | 244,111 | △ 4.4 | 0.2 |
| 32 島根 | 403,183 | 6.0 | 0.4 | 441,470 | 9.5 | 0.4 |
| 33 岡山 | 1,958,613 | 7.9 | 1.9 | 1,941,091 | △ 0.9 | 1.9 |
| 34 広島 | 3,178,011 | △ 0.7 | 3.1 | 2,912,463 | △ 8.4 | 2.8 |
| 35 山口 | 1,925,074 | 8.4 | 1.9 | 1,922,804 | △ 0.1 | 1.8 |
| 36 徳島 | 821,792 | 8.2 | 0.8 | 834,171 | 1.5 | 0.8 |
| 37 香川 | 812,827 | 10.0 | 0.8 | 807,934 | △ 0.6 | 0.8 |
| 38 愛媛 | 1,094,226 | 5.7 | 1.1 | 1,020,817 | △ 6.7 | 1.0 |
| 39 高知 | 201,921 | 6.0 | 0.2 | 207,766 | 2.9 | 0.2 |
| 40 福岡 | 2,571,632 | 5.4 | 2.5 | 2,613,680 | 1.6 | 2.5 |
| 41 佐賀 | 684,336 | 5.9 | 0.7 | 772,537 | 12.9 | 0.7 |
| 42 長崎 | 617,818 | △ 7.1 | 0.6 | 668,614 | 8.2 | 0.6 |
| 43 熊本 | 1,069,839 | 3.7 | 1.0 | 1,011,100 | △ 5.5 | 1.0 |
| 44 大分 | 955,269 | 15.8 | 0.9 | 1,020,102 | 6.8 | 1.0 |
| 45 宮崎 | 593,359 | 8.7 | 0.6 | 611,617 | 3.1 | 0.6 |
| 46 鹿児島 | 750,608 | 14.2 | 0.7 | 714,323 | △ 4.8 | 0.7 |
| 47 沖縄 | 172,140 | 5.6 | 0.2 | 174,349 | 1.3 | 0.2 |

II 統計表

1 産 業 別 統 計 表 (鳥 取 県)

1-1 従業者4人以上の事業所に関する統計表

| 規 模 産業中分類 | 事 業 所 数 | 従 業 者 数 | | | | | | | | | | |
|----------------------|------------|---------|--------|---------------|--------------|------------|----------|--------|---------------|--------------|------------|----------|
| | | 合 計 | 男 | | | | | 女 | | | | |
| | | | 計 | 個人事業主・無給家族従業者 | 有給役員・正社員・正職員 | パート・アルバイト等 | 出向・派遣受入者 | 計 | 個人事業主・無給家族従業者 | 有給役員・正社員・正職員 | パート・アルバイト等 | 出向・派遣受入者 |
| 合 計 | 834 | 33,923 | 20,487 | 54 | 17,489 | 2,074 | 870 | 13,436 | 29 | 8,151 | 4,607 | 649 |
| 4～9人 | 258 | 1,655 | 1,005 | 37 | 861 | 99 | 8 | 650 | 23 | 345 | 282 | - |
| 10～19人 | 205 | 2,810 | 1,569 | 16 | 1,380 | 146 | 27 | 1,241 | 5 | 655 | 552 | 29 |
| 20～29人 | 114 | 2,793 | 1,602 | 1 | 1,459 | 115 | 27 | 1,191 | 1 | 704 | 466 | 20 |
| 30～49人 | 85 | 3,291 | 1,726 | - | 1,435 | 260 | 31 | 1,565 | - | 907 | 617 | 41 |
| 50～99人 | 95 | 6,564 | 3,943 | - | 3,581 | 257 | 105 | 2,621 | - | 1,727 | 802 | 92 |
| 100～299人 | 62 | 9,976 | 5,802 | - | 4,782 | 698 | 322 | 4,174 | - | 2,371 | 1,443 | 360 |
| 300人以上 | 15 | 6,834 | 4,840 | - | 3,991 | 499 | 350 | 1,994 | - | 1,442 | 445 | 107 |
| 09 食 料 品 | 176 | 7,671 | 3,426 | 20 | 2,653 | 662 | 91 | 4,245 | 13 | 2,109 | 1,992 | 131 |
| 10 飲料・たばこ・飼料 | 37 | 832 | 641 | 1 | 516 | 106 | 18 | 191 | - | 134 | 53 | 4 |
| 11 織 維 | 69 | 2,799 | 506 | 7 | 433 | 46 | 20 | 2,293 | 8 | 1,747 | 507 | 31 |
| 12 木 材 | 30 | 721 | 618 | 1 | 541 | 70 | 6 | 103 | 2 | 81 | 19 | 1 |
| 13 家 具 | 15 | 187 | 141 | 1 | 132 | 8 | - | 46 | 1 | 28 | 17 | - |
| 14 パ ル プ ・ 紙 | 37 | 1,771 | 1,360 | - | 1,290 | 42 | 28 | 411 | - | 300 | 99 | 12 |
| 15 印 刷 | 31 | 699 | 441 | 1 | 411 | 28 | 1 | 258 | - | 199 | 59 | - |
| 16 化 学 | 4 | 182 | 129 | - | 120 | 5 | 4 | 53 | - | 27 | 16 | 10 |
| 17 石 油 ・ 石 炭 | 7 | 57 | 45 | - | 43 | 2 | - | 12 | - | 11 | 1 | - |
| 18 プ ラ ス チ ッ ク | 35 | 1,193 | 798 | 2 | 680 | 71 | 45 | 395 | - | 120 | 238 | 37 |
| 19 ゴ ム | 8 | 484 | 232 | - | 176 | 44 | 12 | 252 | - | 142 | 72 | 38 |
| 20 皮 革 | 3 | 56 | 9 | - | 8 | 1 | - | 47 | - | 21 | 25 | 1 |
| 21 窯 業 ・ 土 石 | 36 | 527 | 462 | - | 389 | 50 | 23 | 65 | - | 54 | 7 | 4 |
| 22 鉄 鋼 | 7 | 730 | 675 | - | 602 | 72 | 1 | 55 | - | 44 | 11 | - |
| 23 非 鉄 金 属 | 1 | 67 | 60 | - | 57 | 3 | - | 7 | - | 5 | 2 | - |
| 24 金 属 製 品 | 73 | 2,173 | 1,665 | 2 | 1,506 | 105 | 52 | 508 | 1 | 296 | 159 | 52 |
| 25 は ん 用 機 械 | 14 | 208 | 166 | 1 | 162 | 1 | 2 | 42 | 1 | 32 | 8 | 1 |
| 26 生 産 用 機 械 | 55 | 1,475 | 1,246 | 1 | 1,158 | 79 | 8 | 229 | - | 182 | 39 | 8 |
| 27 業 務 用 機 械 | 8 | 594 | 297 | 2 | 251 | 36 | 8 | 297 | 2 | 148 | 130 | 17 |
| 28 電 子 部 品 ・ デ バ イ ス | 57 | 5,428 | 3,535 | 7 | 2,970 | 280 | 278 | 1,893 | - | 1,194 | 560 | 139 |
| 29 電 気 機 械 | 75 | 3,509 | 2,108 | 6 | 1,803 | 166 | 133 | 1,401 | - | 880 | 417 | 104 |
| 30 情 報 通 信 機 械 | 8 | 566 | 359 | - | 316 | 5 | 38 | 207 | - | 145 | 26 | 36 |
| 31 輸 送 用 機 械 | 21 | 1,548 | 1,314 | - | 1,053 | 163 | 98 | 234 | - | 147 | 70 | 17 |
| 32 そ の 他 の 製 品 | 27 | 446 | 254 | 2 | 219 | 29 | 4 | 192 | 1 | 105 | 80 | 6 |

(単位：人、万円)

| 製造品出荷額等 | | | | 付 加 価 値 額 | 現 金 給 与 総 額 | 原 材 料 使 用 額 等 | |
|------------|----------------------------|-----------------------|----------------------------|-----------------------|----------------------------|---------------------------------|----------|
| 合 計 | 製 造 品 出 荷 額 | 加 工 賃 入 額 | そ の 他 収 入 額 | | | | |
| 80,553,647 | 68,761,321 | 3,834,293 | 7,958,033 | 24,411,053 | 11,604,183 | 51,899,654 | 合 計 |
| 1,642,978 | 1,387,038 | 213,356 | 42,584 | 801,193 | 416,197 | 773,213 | 4～ 9人 |
| 3,759,562 | 2,998,283 | 335,106 | 426,173 | 1,535,427 | 732,900 | 2,107,191 | 10～ 19人 |
| 3,908,545 | 3,175,719 | 376,247 | 356,579 | 1,655,511 | 797,815 | 2,111,297 | 20～ 29人 |
| 4,391,957 | 3,481,679 | 553,934 | 356,344 | 1,672,835 | 887,169 | 2,433,789 | 30～ 49人 |
| 14,411,606 | 12,500,691 | 1,233,795 | 677,120 | 5,025,451 | 2,142,518 | 8,515,018 | 50～ 99人 |
| 28,582,453 | 22,035,536 | 1,047,477 | 5,499,440 | 6,940,945 | 3,504,903 | 20,078,318 | 100～299人 |
| 23,856,546 | 23,182,375 | 74,378 | 599,793 | 6,779,691 | 3,122,681 | 15,880,828 | 300人以上 |
| 16,295,989 | 13,832,952 | 303,163 | 2,159,874 | 4,832,796 | 2,197,976 | 10,735,515 | 09 |
| 2,362,464 | 1,809,667 | 445,412 | 107,385 | 1,141,645 | 301,849 | 916,258 | 10 |
| 1,716,869 | 1,323,557 | 392,396 | 916 | 829,247 | 629,205 | 768,581 | 11 |
| 2,424,520 | 2,313,916 | 34,164 | 76,440 | 392,258 | 263,053 | 1,934,864 | 12 |
| 214,399 | 201,505 | 9 | 12,885 | 90,997 | 53,549 | 110,940 | 13 |
| 9,845,156 | 8,942,569 | 209,637 | 692,950 | 2,881,631 | 759,919 | 6,316,727 | 14 |
| 1,009,071 | 970,380 | 36,558 | 2,133 | 516,275 | 199,117 | 434,174 | 15 |
| 434,780 | 434,780 | - | - | 138,806 | 73,369 | 165,908 | 16 |
| 262,071 | 203,236 | - | 58,835 | 96,103 | 23,584 | 158,281 | 17 |
| 2,371,846 | 2,201,242 | 128,049 | 42,555 | 993,776 | 367,635 | 1,254,920 | 18 |
| 728,340 | 704,374 | 5,628 | 18,338 | 252,675 | 151,016 | 454,340 | 19 |
| X | X | X | X | X | X | X | 20 |
| 917,348 | 860,065 | - | 57,283 | 295,480 | 157,852 | 595,025 | 21 |
| 1,803,595 | 1,756,946 | 31,528 | 15,121 | 400,399 | 283,695 | 1,297,079 | 22 |
| X | X | X | X | X | X | X | 23 |
| 4,178,574 | 3,699,641 | 359,238 | 119,695 | 1,577,318 | 771,584 | 2,407,111 | 24 |
| 327,835 | 322,828 | 4,115 | 892 | 138,143 | 78,344 | 179,782 | 25 |
| 2,914,493 | 2,530,035 | 93,014 | 291,444 | 1,035,242 | 566,777 | 1,740,661 | 26 |
| 810,667 | 579,283 | 200,001 | 31,383 | 289,293 | 173,321 | 450,248 | 27 |
| 16,525,481 | 12,302,818 | 591,149 | 3,631,514 | 4,223,161 | 2,341,856 | 11,638,109 | 28 |
| 9,200,688 | 8,258,145 | 449,938 | 492,605 | 2,416,919 | 1,250,039 | 6,314,705 | 29 |
| 2,572,188 | 2,551,993 | 15,428 | 4,767 | 543,509 | 248,849 | 1,980,699 | 30 |
| 2,888,364 | 2,236,855 | 522,157 | 129,352 | 984,454 | 555,439 | 1,680,255 | 31 |
| 452,826 | 436,314 | 4,846 | 11,666 | 225,999 | 112,720 | 203,422 | 32 |

1-2 従業者30人以上の事業所に関する統計表

| 産業中分類 | 事業所数 | 従業者数 | | | | | | | | | | |
|--------------|------|--------|--------|---------------|--------------|------------|----------|--------|---------------|--------------|------------|----------|
| | | 合計 | 男 | | | | | 女 | | | | |
| | | | 計 | 個人事業主・無給家族従業者 | 有給役員・正社員・正職員 | パート・アルバイト等 | 出向・派遣受入者 | 計 | 個人事業主・無給家族従業者 | 有給役員・正社員・正職員 | パート・アルバイト等 | 出向・派遣受入者 |
| 合計 | 257 | 26,665 | 16,311 | - | 13,789 | 1,714 | 808 | 10,354 | - | 6,447 | 3,307 | 600 |
| 09 食料品 | 60 | 6,200 | 2,803 | - | 2,154 | 561 | 88 | 3,397 | - | 1,708 | 1,559 | 130 |
| 10 飲料・たばこ・飼料 | 7 | 498 | 401 | - | 308 | 81 | 12 | 97 | - | 69 | 27 | 1 |
| 11 繊維 | 22 | 2,178 | 400 | - | 349 | 36 | 15 | 1,778 | - | 1,412 | 347 | 19 |
| 12 木材 | 6 | 454 | 403 | - | 342 | 58 | 3 | 51 | - | 39 | 11 | 1 |
| 13 家具 | 2 | 80 | 64 | - | 60 | 4 | - | 16 | - | 10 | 6 | - |
| 14 パルプ・紙 | 12 | 1,479 | 1,209 | - | 1,150 | 32 | 27 | 270 | - | 226 | 40 | 4 |
| 15 印刷 | 10 | 462 | 290 | - | 270 | 20 | - | 172 | - | 128 | 44 | - |
| 16 化学 | 1 | 125 | 103 | - | 97 | 2 | 4 | 22 | - | 12 | 1 | 9 |
| 17 石油・石炭 | - | - | - | - | - | - | - | - | - | - | - | - |
| 18 プラスチック | 12 | 802 | 547 | - | 458 | 52 | 37 | 255 | - | 62 | 166 | 27 |
| 19 ゴム | 3 | 421 | 202 | - | 153 | 37 | 12 | 219 | - | 124 | 57 | 38 |
| 20 皮革 | - | - | - | - | - | - | - | - | - | - | - | - |
| 21 窯業・土石 | 3 | 114 | 104 | - | 90 | 11 | 3 | 10 | - | 9 | - | 1 |
| 22 鉄鋼 | 4 | 657 | 608 | - | 541 | 66 | 1 | 49 | - | 39 | 10 | - |
| 23 非鉄金属 | 1 | 67 | 60 | - | 57 | 3 | - | 7 | - | 5 | 2 | - |
| 24 金属製品 | 20 | 1,451 | 1,080 | - | 973 | 62 | 45 | 371 | - | 199 | 123 | 49 |
| 25 はん用機械 | 1 | 55 | 48 | - | 48 | - | - | 7 | - | 7 | - | - |
| 26 生産用機械 | 12 | 1,002 | 860 | - | 788 | 64 | 8 | 142 | - | 118 | 18 | 6 |
| 27 業務用機械 | 5 | 566 | 279 | - | 235 | 36 | 8 | 287 | - | 140 | 130 | 17 |
| 28 電子部品・デバイス | 32 | 5,069 | 3,388 | - | 2,845 | 266 | 277 | 1,681 | - | 1,109 | 433 | 139 |
| 29 電気機械 | 28 | 2,862 | 1,799 | - | 1,531 | 137 | 131 | 1,063 | - | 726 | 234 | 103 |
| 30 情報通信機械 | 3 | 511 | 336 | - | 299 | - | 37 | 175 | - | 139 | - | 36 |
| 31 輸送用機械 | 10 | 1,367 | 1,192 | - | 939 | 157 | 96 | 175 | - | 107 | 54 | 14 |
| 32 その他の製品 | 3 | 245 | 135 | - | 102 | 29 | 4 | 110 | - | 59 | 45 | 6 |

(単位：人、万円)

| 製造品出荷額等 | | | | 付加 価値額 | 生産額 | 産業 |
|------------|------------|------------|------------|------------|------------|----|
| 合計 | 製造品 出荷額 | 加工賃 収入額 | その他 収入額 | | | |
| 71,242,562 | 61,200,281 | 2,909,584 | 7,132,697 | 20,418,922 | 64,098,538 | 合計 |
| 14,420,716 | 12,376,971 | 212,294 | 1,831,451 | 4,164,564 | 12,649,856 | 09 |
| 1,890,560 | 1,436,188 | 439,521 | 14,851 | 898,479 | 1,882,172 | 10 |
| 1,460,717 | 1,223,279 | 236,655 | 783 | 676,753 | 1,446,966 | 11 |
| 2,091,018 | 2,061,532 | 540 | 28,946 | 245,887 | 2,076,719 | 12 |
| X | X | X | X | X | X | 13 |
| 9,471,052 | 8,671,626 | 194,767 | 604,659 | 2,746,306 | 8,994,612 | 14 |
| 554,004 | 523,153 | 29,484 | 1,367 | 280,970 | 552,881 | 15 |
| X | X | X | X | X | X | 16 |
| - | - | - | - | - | - | 17 |
| 1,878,276 | 1,763,520 | 99,058 | 15,698 | 765,768 | 1,865,075 | 18 |
| 662,131 | 662,131 | - | - | 217,419 | 666,540 | 19 |
| - | - | - | - | - | - | 20 |
| 127,173 | 103,729 | - | 23,444 | 51,817 | 104,588 | 21 |
| 1,553,598 | 1,526,301 | 27,297 | - | 332,133 | 1,558,522 | 22 |
| X | X | X | X | X | X | 23 |
| 2,875,723 | 2,608,094 | 222,704 | 44,925 | 1,071,252 | 2,851,459 | 24 |
| X | X | X | X | X | X | 25 |
| 2,375,955 | 2,084,888 | 4,697 | 286,370 | 716,943 | 2,069,126 | 26 |
| 789,664 | 566,731 | 191,550 | 31,383 | 276,494 | 748,201 | 27 |
| 16,214,622 | 12,094,782 | 489,316 | 3,630,524 | 4,097,602 | 12,536,286 | 28 |
| 8,634,821 | 7,826,511 | 334,672 | 473,638 | 2,095,965 | 8,019,941 | 29 |
| 2,499,280 | 2,494,513 | - | 4,767 | 508,917 | 2,511,494 | 30 |
| 2,715,830 | 2,159,449 | 427,029 | 129,352 | 897,629 | 2,593,078 | 31 |
| 243,633 | 243,633 | - | - | 111,052 | 244,880 | 32 |

1-2 従業者30人以上の事業所に関する統計表〔続き〕

| 産業中分類 | 現金給与総額 | | | 合計 | 原材料 使用額 |
|--------------|-----------|-----------------------|---------|------------|------------|
| | 合計 | 基本給・諸手 当・期末賞与 等 | その他 | | |
| 合計 | 9,657,271 | 8,997,181 | 660,090 | 46,907,953 | 35,374,297 |
| 09 食料品 | 1,883,283 | 1,760,523 | 122,760 | 9,581,745 | 7,423,899 |
| 10 飲料・たばこ・飼料 | 201,321 | 190,870 | 10,451 | 724,362 | 554,972 |
| 11 繊維 | 515,332 | 505,296 | 10,036 | 677,127 | 486,273 |
| 12 木材 | 185,384 | 183,151 | 2,233 | 1,759,442 | 1,682,316 |
| 13 家具 | X | X | X | X | X |
| 14 パルプ・紙 | 682,050 | 650,563 | 31,487 | 6,088,771 | 4,749,869 |
| 15 印刷 | 135,783 | 132,472 | 3,311 | 233,235 | 149,509 |
| 16 化学 | X | X | X | X | X |
| 17 石油・石炭 | - | - | - | - | - |
| 18 プラスチック | 258,073 | 247,645 | 10,428 | 1,007,354 | 856,745 |
| 19 ゴム | 133,976 | 126,440 | 7,536 | 426,208 | 360,010 |
| 20 皮革 | - | - | - | - | - |
| 21 窯業・土石 | 33,248 | 30,093 | 3,155 | 68,008 | 42,282 |
| 22 鉄鋼 | 255,473 | 253,062 | 2,411 | 1,120,810 | 780,778 |
| 23 非鉄金属 | X | X | X | X | X |
| 24 金属製品 | 533,320 | 500,374 | 32,946 | 1,650,809 | 1,339,891 |
| 25 はん用機械 | X | X | X | X | X |
| 26 生産用機械 | 408,919 | 392,308 | 16,611 | 1,545,690 | 946,065 |
| 27 業務用機械 | 165,356 | 152,545 | 12,811 | 443,069 | 255,159 |
| 28 電子部品・デバイス | 2,257,136 | 2,054,389 | 202,747 | 11,454,493 | 6,931,621 |
| 29 電気機械 | 1,086,942 | 977,719 | 109,223 | 6,095,471 | 5,274,114 |
| 30 情報通信機械 | 235,147 | 196,731 | 38,416 | 1,944,929 | 1,809,464 |
| 31 輸送用機械 | 498,165 | 461,225 | 36,940 | 1,601,491 | 1,318,036 |
| 32 その他の製品 | 58,775 | 56,659 | 2,116 | 118,116 | 109,544 |

(単位：万円)

| 原 材 料 使 用 額 等 | | | | | 産 業 |
|---------------|------------|------------|--------------------|--------------------|-----|
| 燃 料 使用額 | 電 力 使用額 | 委 託 生産費 | 製造等 に関する 外注費 | 転売した 商品の 仕入額 | |
| 865,756 | 1,329,008 | 3,239,387 | 399,059 | 5,700,446 | 合計 |
| 127,865 | 212,092 | 91,382 | 38,059 | 1,688,448 | 09 |
| 46,899 | 57,900 | 2,316 | 51,821 | 10,454 | 10 |
| 15,369 | 27,909 | 138,707 | 8,869 | - | 11 |
| 7,676 | 54,047 | 550 | 10,187 | 4,666 | 12 |
| X | X | X | X | X | 13 |
| 524,306 | 146,621 | 378,423 | 127,261 | 162,291 | 14 |
| 1,424 | 8,624 | 59,784 | 13,616 | 278 | 15 |
| X | X | X | X | X | 16 |
| - | - | - | - | - | 17 |
| 19,856 | 63,000 | 50,559 | 3,621 | 13,573 | 18 |
| 1,713 | 6,836 | 46,959 | 10,690 | - | 19 |
| - | - | - | - | - | 20 |
| 2,831 | 1,691 | - | 49 | 21,155 | 21 |
| 25,647 | 81,194 | 208,661 | 24,530 | - | 22 |
| X | X | X | X | X | 23 |
| 26,333 | 60,103 | 182,026 | 12,709 | 29,747 | 24 |
| X | X | X | X | X | 25 |
| 4,463 | 22,052 | 315,884 | 10,895 | 246,331 | 26 |
| 241 | 10,560 | 151,532 | - | 25,577 | 27 |
| 37,188 | 370,041 | 921,997 | 45,160 | 3,148,486 | 28 |
| 7,391 | 63,543 | 380,246 | 27,012 | 343,165 | 29 |
| - | 11,620 | 112,913 | 10,932 | - | 30 |
| 2,401 | 95,945 | 181,973 | 3,136 | - | 31 |
| 164 | 5,101 | 3,172 | 135 | - | 32 |

1-2 従業者30人以上の事業所に関する統計表〔続き〕

| 産業中分類 | 在 庫 | | | | | |
|----------------------|-----------|-----------|-------------|------------|-----------|-----------|
| | 年 初 | | | | 年 | |
| | 合 計 | 製造品 | 半製品 ・仕掛品 | 原材料 ・燃料 | 合 計 | 製造品 |
| 合 計 | 7,454,678 | 1,993,938 | 2,235,579 | 3,225,161 | 7,731,635 | 2,104,200 |
| 09 食 料 品 | 1,252,675 | 457,887 | 252,169 | 542,619 | 1,254,319 | 495,031 |
| 10 飲料・たばこ・飼料 | 56,334 | 39,329 | 4,593 | 12,412 | 61,815 | 44,953 |
| 11 織 維 | 144,796 | 24,481 | 45,049 | 75,266 | 135,433 | 10,825 |
| 12 木 材 | 206,313 | 47,471 | 53,819 | 105,023 | 278,457 | 48,865 |
| 13 家 具 | X | X | X | X | X | X |
| 14 パ ル プ ・ 紙 | 823,035 | 290,933 | 108,153 | 423,949 | 968,647 | 428,807 |
| 15 印 刷 | 32,796 | 11,316 | 6,944 | 14,536 | 35,886 | 11,950 |
| 16 化 学 | X | X | X | X | X | X |
| 17 石 油 ・ 石 炭 | - | - | - | - | - | - |
| 18 プ ラ ス チ ッ ク | 187,710 | 58,237 | 48,664 | 80,809 | 188,058 | 59,145 |
| 19 ゴ ム | 57,268 | 13,795 | 28,994 | 14,479 | 60,100 | 14,147 |
| 20 皮 革 | - | - | - | - | - | - |
| 21 窯 業 ・ 土 石 | 47,890 | 41,212 | 857 | 5,821 | 46,732 | 42,124 |
| 22 鉄 鋼 | 162,737 | 21,639 | 119,025 | 22,073 | 173,408 | 27,367 |
| 23 非 鉄 金 属 | X | X | X | X | X | X |
| 24 金 属 製 品 | 318,634 | 52,091 | 167,431 | 99,112 | 345,589 | 53,694 |
| 25 は ん 用 機 械 | X | X | X | X | X | X |
| 26 生 産 用 機 械 | 421,116 | 53,784 | 285,377 | 81,955 | 386,273 | 46,943 |
| 27 業 務 用 機 械 | 117,773 | 51,209 | 18,584 | 47,980 | 136,259 | 41,550 |
| 28 電 子 部 品 ・ デ バ イ ス | 1,702,558 | 531,237 | 480,743 | 690,578 | 1,740,614 | 513,650 |
| 29 電 気 機 械 | 1,333,151 | 145,377 | 449,322 | 738,452 | 1,316,234 | 128,061 |
| 30 情 報 通 信 機 械 | 165,415 | 43,510 | 12,392 | 109,513 | 207,988 | 60,003 |
| 31 輸 送 用 機 械 | 161,540 | 16,004 | 79,622 | 65,914 | 165,660 | 20,131 |
| 32 そ の 他 の 製 品 | 37,740 | 9,669 | 9,643 | 18,428 | 38,865 | 7,739 |

(単位：万円)

| 額 | | | | | | 産業 |
|-------------|------------|----------|----------|-------------|------------|----|
| 末 | | 年間増減 | | | | |
| 半製品 ・仕掛品 | 原材料 ・燃料 | 合計 | 製造品 | 半製品 ・仕掛品 | 原材料 ・燃料 | |
| 2,113,990 | 3,513,445 | 276,957 | 110,262 | △ 121,589 | 288,284 | 合計 |
| 275,616 | 483,672 | 1,644 | 37,144 | 23,447 | △ 58,947 | 09 |
| 5,432 | 11,430 | 5,481 | 5,624 | 839 | △ 982 | 10 |
| 45,737 | 78,871 | △ 9,363 | △ 13,656 | 688 | 3,605 | 11 |
| 67,072 | 162,520 | 72,144 | 1,394 | 13,253 | 57,497 | 12 |
| X | X | X | X | X | X | 13 |
| 98,498 | 441,342 | 145,612 | 137,874 | △ 9,655 | 17,393 | 14 |
| 6,554 | 17,382 | 3,090 | 634 | △ 390 | 2,846 | 15 |
| X | X | X | X | X | X | 16 |
| - | - | - | - | - | - | 17 |
| 50,253 | 78,660 | 348 | 908 | 1,589 | △ 2,149 | 18 |
| 33,051 | 12,902 | 2,832 | 352 | 4,057 | △ 1,577 | 19 |
| - | - | - | - | - | - | 20 |
| 804 | 3,804 | △ 1,158 | 912 | △ 53 | △ 2,017 | 21 |
| 118,221 | 27,820 | 10,671 | 5,728 | △ 804 | 5,747 | 22 |
| X | X | X | X | X | X | 23 |
| 186,489 | 105,406 | 26,955 | 1,603 | 19,058 | 6,294 | 24 |
| X | X | X | X | X | X | 25 |
| 271,759 | 67,571 | △ 34,843 | △ 6,841 | △ 13,618 | △ 14,384 | 26 |
| 18,163 | 76,546 | 18,486 | △ 9,659 | △ 421 | 28,566 | 27 |
| 450,518 | 776,446 | 38,056 | △ 17,587 | △ 30,225 | 85,868 | 28 |
| 325,396 | 862,777 | △ 16,917 | △ 17,316 | △ 123,926 | 124,325 | 29 |
| 12,880 | 135,105 | 42,573 | 16,493 | 488 | 25,592 | 30 |
| 82,095 | 63,434 | 4,120 | 4,127 | 2,473 | △ 2,480 | 31 |
| 12,820 | 18,306 | 1,125 | △ 1,930 | 3,177 | △ 122 | 32 |

1-2 従業者30人以上の事業所に関する統計表〔続き〕

| 産業中分類 | 有形固定 | | | | | | | |
|--------------|-----------|--------|-----------|---------|-----------|-----------|-----------|-----------|
| | 取得額 | | | | | | 建設仮勘定 | |
| | 合計 | 土地 | 土地以外 | | | | 増 | 減 |
| | | | 計 | 建物・構築物 | 機械・装置 | 船舶・車両・備品等 | | |
| 合計 | 3,240,365 | 72,045 | 3,168,320 | 762,619 | 2,079,014 | 326,687 | 1,753,981 | 1,245,476 |
| 09 食料品 | 528,839 | 20,873 | 507,966 | 170,186 | 288,679 | 49,101 | 144,423 | 89,611 |
| 10 飲料・たばこ・飼料 | 74,579 | - | 74,579 | 53,079 | 17,432 | 4,068 | 173,324 | 68,351 |
| 11 繊維 | 31,411 | - | 31,411 | 10,177 | 19,431 | 1,803 | 26,141 | - |
| 12 木材 | 113,171 | 317 | 112,854 | 11,276 | 97,434 | 4,144 | 6,305 | 16,744 |
| 13 家具 | X | X | X | X | X | X | X | X |
| 14 パルプ・紙 | 179,098 | 4,552 | 174,546 | 13,585 | 140,399 | 20,562 | 158,710 | 135,935 |
| 15 印刷 | 145,010 | - | 145,010 | 4,414 | 138,429 | 2,167 | - | - |
| 16 化学 | X | X | X | X | X | X | X | X |
| 17 石油・石炭 | - | - | - | - | - | - | - | - |
| 18 プラスチック | 79,858 | - | 79,858 | 12,674 | 45,079 | 22,105 | - | - |
| 19 ゴム | 5,821 | - | 5,821 | 170 | 5,371 | 280 | - | - |
| 20 皮革 | - | - | - | - | - | - | - | - |
| 21 窯業・土石 | 850 | - | 850 | 70 | 219 | 561 | - | - |
| 22 鉄鋼 | 90,383 | - | 90,383 | 10,281 | 69,937 | 10,165 | 2,659 | 2,736 |
| 23 非鉄金属 | X | X | X | X | X | X | X | X |
| 24 金属製品 | 381,314 | 34,936 | 346,378 | 209,675 | 121,305 | 15,398 | 25,134 | 16,235 |
| 25 はん用機械 | X | X | X | X | X | X | X | X |
| 26 生産用機械 | 41,440 | - | 41,440 | 17,650 | 11,074 | 12,716 | - | - |
| 27 業務用機械 | 67,867 | 15 | 67,852 | 46,215 | 18,794 | 2,843 | - | - |
| 28 電子部品・デバイス | 1,010,292 | 10,580 | 999,712 | 118,089 | 749,608 | 132,015 | 1,039,494 | 736,061 |
| 29 電気機械 | 190,308 | 772 | 189,536 | 43,909 | 125,339 | 20,288 | 154,387 | 153,168 |
| 30 情報通信機械 | 16,598 | - | 16,598 | 1,548 | 15,050 | - | - | - |
| 31 輸送用機械 | 149,191 | - | 149,191 | 16,965 | 122,443 | 9,783 | 21,304 | 24,535 |
| 32 その他の製品 | 23,717 | - | 23,717 | 18,162 | 885 | 4,670 | - | - |

(単位：万円)

| 資 産 額 | | | | | | | | 産業 |
|-----------|---------|---------|----------|------------|------------|-----------|------------|----|
| 投資 総額 | 除 却 額 | | | 減 価 償却額 | 年 末 現 在 高 | | | |
| | 合 計 | 土 地 | 土地 以外 | | 合 計 | 土 地 | 土地以外 | |
| 3,748,870 | 276,591 | 147,236 | 129,355 | 2,698,351 | 22,399,229 | 4,813,669 | 17,585,560 | 合計 |
| 583,651 | 67,810 | 7,827 | 59,983 | 415,419 | 4,660,626 | 1,055,127 | 3,605,499 | 09 |
| 179,552 | 9,610 | - | 9,610 | 197,543 | 1,782,479 | 59,478 | 1,723,001 | 10 |
| 57,552 | 86 | - | 86 | 40,355 | 385,079 | 92,492 | 292,587 | 11 |
| 102,732 | 888 | - | 888 | 87,619 | 824,331 | 343,140 | 481,191 | 12 |
| X | X | X | X | X | X | X | X | 13 |
| 201,873 | 3,591 | - | 3,591 | 529,561 | 3,354,308 | 537,672 | 2,816,636 | 14 |
| 145,010 | 2,213 | - | 2,213 | 27,235 | 406,183 | 86,433 | 319,750 | 15 |
| X | X | X | X | X | X | X | X | 16 |
| - | - | - | - | - | - | - | - | 17 |
| 79,858 | 3,102 | - | 3,102 | 48,893 | 388,639 | 73,945 | 314,694 | 18 |
| 5,821 | 429 | - | 429 | 8,381 | 139,657 | 96,613 | 43,044 | 19 |
| - | - | - | - | - | - | - | - | 20 |
| 850 | 4,773 | 4,500 | 273 | 3,737 | 111,080 | 83,952 | 27,128 | 21 |
| 90,306 | 130,077 | 129,816 | 261 | 80,636 | 410,873 | 53,175 | 357,698 | 22 |
| X | X | X | X | X | X | X | X | 23 |
| 390,213 | 6,621 | 5,093 | 1,528 | 113,112 | 1,229,922 | 372,765 | 857,157 | 24 |
| X | X | X | X | X | X | X | X | 25 |
| 41,440 | 1,005 | - | 1,005 | 60,480 | 892,349 | 278,601 | 613,748 | 26 |
| 67,867 | 476 | - | 476 | 41,489 | 242,289 | 73,048 | 169,241 | 27 |
| 1,313,725 | 40,968 | - | 40,968 | 587,083 | 3,303,880 | 794,875 | 2,509,005 | 28 |
| 191,527 | 2,640 | - | 2,640 | 180,234 | 1,395,089 | 459,800 | 935,289 | 29 |
| 16,598 | 19 | - | 19 | 25,477 | 101,229 | 21,167 | 80,062 | 30 |
| 145,960 | 317 | - | 317 | 151,393 | 1,613,257 | 209,825 | 1,403,432 | 31 |
| 23,717 | 1,904 | - | 1,904 | 14,532 | 126,572 | 39,564 | 87,008 | 32 |

1-2 従業者30人以上の事業所に関する統計表〔続き〕

(単位：m³、m²)

| 産業中分類 | 1日当たり水源別用水量 | | | | | 工業用地 | 産業 |
|----------------------|-------------|------------|-------|--------|------------|-----------|----|
| | 淡 水 | | | | | 敷地面積 | |
| | 合 計 | 工業用 水 道 | 上水道 | 井戸水 | その他 の淡水 | | |
| 合 計 | 155,305 | 19,873 | 5,728 | 37,452 | 92,252 | 5,222,462 | 合計 |
| 09 食 料 品 | 14,905 | 5,355 | 2,998 | 6,552 | - | 799,172 | 09 |
| 10 飲料・たばこ・飼料 | 3,035 | 290 | 160 | 2,585 | - | 459,083 | 10 |
| 11 織 維 | 2,585 | - | 130 | 2,454 | 1 | 162,782 | 11 |
| 12 木 材 | 984 | 861 | 49 | 74 | - | 160,096 | 12 |
| 13 家 具 | X | X | X | X | X | X | 13 |
| 14 パ ル プ ・ 紙 | 123,729 | 7,645 | 120 | 24,064 | 91,900 | 877,892 | 14 |
| 15 印 刷 | 29 | 0 | 28 | - | 1 | 52,638 | 15 |
| 16 化 学 | X | X | X | X | X | X | 16 |
| 17 石 油 ・ 石 炭 | - | - | - | - | - | - | 17 |
| 18 プ ラ ス チ ッ ク | 987 | 500 | 103 | 84 | 300 | 207,380 | 18 |
| 19 ゴ ム | 126 | - | 34 | 92 | - | 28,290 | 19 |
| 20 皮 革 | - | - | - | - | - | - | 20 |
| 21 窯 業 ・ 土 石 | 70 | 25 | 35 | 10 | - | 93,524 | 21 |
| 22 鉄 鋼 | 388 | 200 | 68 | 120 | - | 181,236 | 22 |
| 23 非 鉄 金 属 | X | X | X | X | X | X | 23 |
| 24 金 属 製 品 | 1,237 | 337 | 173 | 707 | 20 | 323,881 | 24 |
| 25 は ん 用 機 械 | X | X | X | X | X | X | 25 |
| 26 生 産 用 機 械 | 94 | - | 94 | - | - | 143,701 | 26 |
| 27 業 務 用 機 械 | 35 | - | 35 | - | - | 72,003 | 27 |
| 28 電 子 部 品 ・ デ バ イ ス | 6,106 | 4,660 | 1,070 | 376 | - | 758,480 | 28 |
| 29 電 気 機 械 | 558 | - | 235 | 293 | 30 | 399,212 | 29 |
| 30 情 報 通 信 機 械 | 52 | - | 52 | - | - | 122,915 | 30 |
| 31 輸 送 用 機 械 | 228 | - | 228 | - | - | 222,136 | 31 |
| 32 そ の 他 の 製 品 | 91 | - | 61 | 30 | - | 22,952 | 32 |

1-3 産業細分類別統計表（従業者4人以上の事業所）

（単位：人、万円）

| 産業細分類 | 事業所数 | 従業者数 | 製造品出荷額等 | 付加価値額 | 現金給与総額 | 原材料使用額等 |
|--------------------------------|------|--------|------------|------------|------------|------------|
| 合計 | 834 | 33,923 | 80,553,647 | 24,411,053 | 11,604,183 | 51,899,654 |
| 09 食料品 | 176 | 7,671 | 16,295,989 | 4,832,796 | 2,197,976 | 10,735,515 |
| 0911 部分肉・冷凍肉製造業 | 6 | 324 | 876,688 | 208,794 | 94,145 | 645,501 |
| 0912 肉加工品製造業 | 1 | 473 | X | X | X | X |
| 0913 処理牛乳・乳飲料製造業 | 1 | 414 | X | X | X | X |
| 0914 乳製品製造業 （処理牛乳、乳飲料を除く） | 1 | 4 | X | X | X | X |
| 0919 その他の畜産食料品製造業 | 8 | 609 | 1,847,646 | 258,041 | 155,891 | 1,503,667 |
| 0922 海藻加工業 | 3 | 276 | 451,005 | 162,997 | 78,980 | 254,258 |
| 0923 水産練製品製造業 | 7 | 143 | 112,466 | 61,949 | 31,718 | 44,026 |
| 0924 塩干・塩蔵品製造業 | 5 | 121 | 149,251 | 13,627 | 23,330 | 133,056 |
| 0925 冷凍水産物製造業 | 3 | 161 | 691,649 | 253,988 | 55,540 | 427,965 |
| 0926 冷凍水産食品製造業 | 22 | 1,155 | 3,893,435 | 802,722 | 329,837 | 2,987,136 |
| 0929 その他の水産食料品製造業 | 10 | 168 | 212,017 | 124,181 | 42,330 | 77,901 |
| 0932 野菜漬物製造業 （缶詰、瓶詰、つぼ詰を除く） | 7 | 106 | 112,059 | 39,721 | 18,764 | 69,160 |
| 0941 味そ製造業 | 4 | 32 | 15,436 | 8,588 | 5,240 | 6,161 |
| 0942 しょう油・食用アミノ酸製造業 | 1 | 9 | X | X | X | X |
| 0943 ソース製造業 | 1 | 42 | X | X | X | X |
| 0944 食酢製造業 | 1 | 23 | X | X | X | X |
| 0949 その他の調味料製造業 | 3 | 225 | 283,746 | 162,247 | 66,041 | 101,821 |
| 0961 精米・精麦業 | 2 | 20 | X | X | X | X |
| 0969 その他の精穀・製粉業 | 1 | 10 | X | X | X | X |
| 0971 パン製造業 | 5 | 75 | 29,775 | 18,820 | 8,873 | 8,570 |
| 0972 生菓子製造業 | 21 | 851 | 996,438 | 455,275 | 166,265 | 439,716 |
| 0973 ビスケット類・干菓子製造業 | 3 | 343 | 654,866 | 243,854 | 177,941 | 373,934 |
| 0974 米菓製造業 | 2 | 74 | X | X | X | X |
| 0979 その他のパン・菓子製造業 | 5 | 326 | 474,408 | 192,588 | 110,004 | 246,169 |
| 0992 めん類製造業 | 9 | 164 | 166,322 | 47,380 | 33,557 | 114,673 |
| 0993 豆腐・油揚げ製造業 | 6 | 87 | 73,077 | 36,334 | 15,897 | 29,896 |
| 0994 あん類製造業 | 4 | 83 | 300,466 | 60,954 | 27,085 | 229,100 |
| 0995 冷凍調理食品製造業 | 6 | 261 | 522,374 | 157,191 | 73,664 | 345,553 |
| 0996 そう（惣）菜製造業 | 5 | 281 | 516,580 | 233,657 | 61,405 | 254,078 |
| 0997 すし・弁当・調理パン製造業 | 7 | 373 | 233,590 | 74,289 | 76,006 | 150,975 |
| 0998 レトルト食品製造業 | 1 | 102 | X | X | X | X |
| 0999 他に分類されない食料品製造業 | 15 | 336 | 564,251 | 247,998 | 99,967 | 265,578 |
| 10 飲料・たばこ・飼料 | 37 | 832 | 2,362,464 | 1,141,645 | 301,849 | 916,258 |
| 1011 清涼飲料製造業 | 12 | 310 | 1,425,275 | 714,037 | 150,577 | 490,691 |
| 1021 果実酒製造業 | 1 | 14 | X | X | X | X |
| 1022 ビール類製造業 | 1 | 27 | X | X | X | X |
| 1023 清酒製造業 | 12 | 151 | 198,954 | 88,889 | 43,952 | 94,352 |
| 1031 製茶業 | 1 | 4 | X | X | X | X |
| 1032 コーヒー製造業 | 1 | 5 | X | X | X | X |

1-3 産業細分類別統計表（従業者4人以上の事業所）〔続き〕

(単位：人、万円)

| 産業細分類 | 事業所数 | 従業者数 | 製造品出荷額等 | 付加価値額 | 現金給与総額 | 原材料使用額等 |
|---|-----------|--------------|------------------|----------------|----------------|------------------|
| 1041 製氷業 | 3 | 46 | 69,163 | 39,590 | 15,302 | 26,406 |
| 1061 配合飼料製造業 | 3 | 207 | 442,735 | 228,261 | 52,222 | 189,912 |
| 1062 単体飼料製造業 | 1 | 46 | X | X | X | X |
| 1063 有機質肥料製造業 | 2 | 22 | X | X | X | X |
| 1 1 織 維 | 69 | 2,799 | 1,716,869 | 829,247 | 629,205 | 768,581 |
| 1116 毛紡績業 | 1 | 25 | X | X | X | X |
| 1117 ねん糸製造業 (かさ高加工糸を除く) | 1 | 33 | X | X | X | X |
| 1152 漁網製造業 | 1 | 18 | X | X | X | X |
| 1153 網地製造業(漁網を除く) | 1 | 29 | X | X | X | X |
| 1161 織物製成人男子・少年服製造業 (不織布製及びレース製を含む) | 5 | 824 | 509,175 | 337,953 | 227,868 | 134,631 |
| 1162 織物製成人女子・少女服製造業 (不織布製及びレース製を含む) | 7 | 60 | 22,158 | 16,607 | 9,965 | 4,222 |
| 1164 織物製シャツ製造業(不織布製 及びレース製を含み, 下着を除く) | 4 | 377 | 290,811 | 69,068 | 93,765 | 196,709 |
| 1165 織物製事務用・作業用・衛生用 ・スポーツ用衣服・学校服製造業 (不織布製及びレース製を含む) | 4 | 260 | 76,677 | 62,804 | 43,978 | 4,761 |
| 1166 ニット製外衣製造業(アウター シャツ類, セーター類などを除く) | 4 | 93 | 30,846 | 24,285 | 20,422 | 4,617 |
| 1167 ニット製アウターシャツ類製造業 | 18 | 406 | 170,589 | 105,306 | 68,981 | 51,317 |
| 1168 セーター類製造業 | 1 | 9 | X | X | X | X |
| 1169 その他の外衣・シャツ製造業 | 3 | 124 | 34,909 | 25,716 | 20,167 | 6,415 |
| 1171 織物製下着製造業 | 1 | 13 | X | X | X | X |
| 1172 ニット製下着製造業 | 4 | 39 | 11,326 | 9,633 | 7,267 | 922 |
| 1174 補整着製造業 | 6 | 231 | 226,289 | 76,571 | 45,317 | 138,483 |
| 1184 靴下製造業 | 3 | 221 | 222,680 | 51,456 | 53,096 | 160,024 |
| 1186 帽子製造業(帽体を含む) | 1 | 11 | X | X | X | X |
| 1189 他に分類されない衣服・繊維製 身の回り品製造業 | 2 | 14 | X | X | X | X |
| 1191 寝具製造業 | 1 | 8 | X | X | X | X |
| 1196 刺しゅう業 | 1 | 4 | X | X | X | X |
| 1 2 木 材 | 30 | 721 | 2,424,520 | 392,258 | 263,053 | 1,934,864 |
| 1211 一般製材業 | 13 | 186 | 306,129 | 120,415 | 51,632 | 171,732 |
| 1213 木材チップ製造業 | 3 | 31 | 69,874 | 25,241 | 10,028 | 42,614 |
| 1221 造作材製造業(建具を除く) | 2 | 20 | X | X | X | X |
| 1222 合板製造業 | 3 | 286 | 1,216,969 | 76,718 | 127,908 | 1,080,588 |
| 1223 集成材製造業 | 1 | 24 | X | X | X | X |
| 1224 建築用木製組立材料製造業 | 3 | 74 | 251,174 | 75,605 | 24,251 | 164,749 |
| 1227 銘木製造業 | 1 | 10 | X | X | X | X |
| 1228 床板製造業 | 1 | 56 | X | X | X | X |
| 1231 竹・とう・きりゅう等容器製造業 | 1 | 9 | X | X | X | X |
| 1232 木箱製造業 | 1 | 21 | X | X | X | X |
| 1291 木材薬品処理業 | 1 | 4 | X | X | X | X |

1-3 産業細分類別統計表（従業者4人以上の事業所）〔続き〕

(単位：人、万円)

| 産業細分類 | 事業所数 | 従業者数 | 製造品 出荷額等 | 付加 価値額 | 現金 給与総額 | 原材料 使用額等 |
|--------------------------------------|-----------|--------------|------------------|------------------|----------------|------------------|
| 13 家具 | 15 | 187 | 214,399 | 90,997 | 53,549 | 110,940 |
| 1311 木製家具製造業 (漆塗りを除く) | 8 | 144 | 187,275 | 79,237 | 45,004 | 96,516 |
| 1312 金属製家具製造業 | 1 | 7 | X | X | X | X |
| 1321 宗教用具製造業 | 1 | 4 | X | X | X | X |
| 1331 建具製造業 | 5 | 32 | X | X | X | X |
| 14 パルプ・紙 | 37 | 1,771 | 9,845,156 | 2,881,631 | 759,919 | 6,316,727 |
| 1421 洋紙・機械すき和紙製造業 | 13 | 819 | 6,068,974 | 1,913,328 | 416,391 | 3,788,997 |
| 1422 板紙製造業 | 1 | 130 | X | X | X | X |
| 1433 壁紙・ふすま紙製造業 | 1 | 7 | X | X | X | X |
| 1441 事務用・学用紙製品製造業 | 6 | 283 | 666,482 | 159,105 | 97,056 | 486,828 |
| 1453 段ボール箱製造業 | 7 | 276 | 996,622 | 251,696 | 103,519 | 690,721 |
| 1454 紙器製造業 | 7 | 222 | 396,038 | 123,190 | 60,677 | 262,616 |
| 1499 その他のパルプ・紙・紙加工品 製造業 | 2 | 34 | X | X | X | X |
| 15 印刷 | 31 | 699 | 1,009,071 | 516,275 | 199,117 | 434,174 |
| 1511 オフセット印刷業 (紙に対するもの) | 24 | 614 | 941,450 | 479,973 | 174,175 | 406,201 |
| 1513 紙以外の印刷業 | 4 | 29 | 27,146 | 9,956 | 7,412 | 16,393 |
| 1521 製版業 | 1 | 11 | X | X | X | X |
| 1531 製本業 | 2 | 45 | X | X | X | X |
| 16 化学 | 4 | 182 | 434,780 | 138,806 | 73,369 | 165,908 |
| 1629 その他の無機化学工業製品 製造業 | 1 | 22 | X | X | X | X |
| 1652 医薬品製剤製造業 | 1 | 125 | X | X | X | X |
| 1661 仕上用・皮膚用化粧品製造業 (香水・オーデコロンを含む) | 1 | 27 | X | X | X | X |
| 1669 その他の化粧品・歯磨・化粧品 調整品製造業 | 1 | 8 | X | X | X | X |
| 17 石油・石炭 | 7 | 57 | 262,071 | 96,103 | 23,584 | 158,281 |
| 1741 舗装材料製造業 | 7 | 57 | 262,071 | 96,103 | 23,584 | 158,281 |

1-3 産業細分類別統計表（従業者4人以上の事業所）〔続き〕

(単位：人、万円)

| 産業細分類 | 事業所数 | 従業者数 | 製造品出荷額等 | 付加価値額 | 現金給与総額 | 原材料使用額等 |
|---------------------------------|-----------|--------------|------------------|----------------|----------------|------------------|
| 18 プラスチック | 35 | 1,193 | 2,371,846 | 993,776 | 367,635 | 1,254,920 |
| 1812 プラスチック管製造業 | 1 | 101 | X | X | X | X |
| 1822 プラスチックシート製造業 | 1 | 19 | X | X | X | X |
| 1824 合成皮革製造業 | 1 | 19 | X | X | X | X |
| 1825 プラスチックフィルム・シート・床材・合成皮革加工業 | 4 | 183 | 562,676 | 255,871 | 85,195 | 279,610 |
| 1831 電気機械器具用プラスチック製品製造業（加工業を除く） | 6 | 205 | 262,529 | 134,435 | 46,626 | 114,313 |
| 1832 輸送機械器具用プラスチック製品製造業（加工業を除く） | 2 | 18 | X | X | X | X |
| 1834 工業用プラスチック製品加工業 | 3 | 57 | 71,578 | 48,151 | 20,896 | 19,575 |
| 1842 硬質プラスチック発泡製品製造業 | 4 | 113 | 171,530 | 76,251 | 31,488 | 85,794 |
| 1844 強化プラスチック製容器・浴槽等製造業 | 1 | 4 | X | X | X | X |
| 1891 プラスチック製日用雑貨・食卓用品製造業 | 3 | 62 | 22,379 | 11,320 | 11,968 | 10,384 |
| 1892 プラスチック製容器製造業 | 2 | 233 | X | X | X | X |
| 1897 他に分類されないプラスチック製品製造業 | 5 | 75 | 95,376 | 48,069 | 19,538 | 43,462 |
| 1898 他に分類されないプラスチック製品加工業 | 2 | 104 | X | X | X | X |
| 19 ゴム | 8 | 484 | 728,340 | 252,675 | 151,016 | 454,340 |
| 1921 ゴム製履物・同附属品製造業 | 1 | 12 | X | X | X | X |
| 1922 プラスチック製履物・同附属品製造業 | 1 | 259 | X | X | X | X |
| 1933 工業用ゴム製品製造業 | 3 | 168 | 162,766 | 107,479 | 52,190 | 45,278 |
| 1992 医療・衛生用ゴム製品製造業 | 1 | 17 | X | X | X | X |
| 1999 他に分類されないゴム製品製造業 | 2 | 28 | X | X | X | X |
| 20 皮革 | 3 | 56 | X | X | X | X |
| 2021 工業用革製品製造業（手袋を除く） | 1 | 13 | X | X | X | X |
| 2061 かばん製造業 | 1 | 20 | X | X | X | X |
| 2099 その他のなめし革製品製造業 | 1 | 23 | X | X | X | X |
| 21 窯業・土石 | 36 | 527 | 917,348 | 295,480 | 157,852 | 595,025 |
| 2121 セメント製造業 | 1 | 7 | X | X | X | X |
| 2122 生コンクリート製造業 | 19 | 272 | 619,931 | 162,026 | 80,650 | 444,943 |
| 2123 コンクリート製品製造業 | 9 | 152 | 186,238 | 78,760 | 47,857 | 98,715 |
| 2129 その他のセメント製品製造業 | 1 | 14 | X | X | X | X |

1-3 産業細分類別統計表（従業者4人以上の事業所）〔続き〕

(単位：人、万円)

| 産業細分類 | 事業所数 | 従業者数 | 製造品 出荷額等 | 付加 価値額 | 現金 給与総額 | 原材料 使用額等 |
|---------------------------------------|-----------|--------------|------------------|------------------|----------------|------------------|
| 2142 食卓用・ちゅう房用陶磁器 製造業 | 1 | 7 | X | X | X | X |
| 2181 砕石製造業 | 2 | 15 | X | X | X | X |
| 2184 石工品製造業 | 2 | 14 | X | X | X | X |
| 2199 他に分類されない窯業・土石 製品製造業 | 1 | 46 | X | X | X | X |
| 2 2 鉄 鋼 | 7 | 730 | 1,803,595 | 400,399 | 283,695 | 1,297,079 |
| 2251 銑鉄鋳物製造業 (鋳鉄管, 可鍛鋳鉄を除く) | 2 | 84 | X | X | X | X |
| 2253 鋳鋼製造業 | 1 | 166 | X | X | X | X |
| 2254 鍛工品製造業 | 3 | 458 | 1,321,666 | 231,212 | 176,474 | 1,004,654 |
| 2292 鉄スクラップ加工処理業 | 1 | 22 | X | X | X | X |
| 2 3 非鉄金属 | 1 | 67 | X | X | X | X |
| 2332 アルミニウム・同合金圧延業 (抽伸, 押出しを含む) | 1 | 67 | X | X | X | X |
| 2 4 金属製品 | 73 | 2,173 | 4,178,574 | 1,577,318 | 771,584 | 2,407,111 |
| 2424 作業工具製造業 | 2 | 158 | X | X | X | X |
| 2429 その他の金物類製造業 | 2 | 115 | X | X | X | X |
| 2431 配管工事用附属品製造業 (バルブ, コックを除く) | 3 | 91 | 253,126 | 92,382 | 31,599 | 143,957 |
| 2432 ガス機器・石油機器製造業 | 2 | 11 | X | X | X | X |
| 2441 鉄骨製造業 | 11 | 296 | 945,938 | 269,906 | 110,839 | 632,588 |
| 2442 建設用金属製品製造業 (鉄骨を除く) | 2 | 109 | X | X | X | X |
| 2443 金属製サッシ・ドア製造業 | 6 | 81 | 123,205 | 52,707 | 31,479 | 66,282 |
| 2445 建築用金属製品製造業(サッシ, ドア, 建築用金物を除く) | 2 | 42 | X | X | X | X |
| 2446 製缶板金業 | 16 | 321 | 638,983 | 256,598 | 119,673 | 361,825 |
| 2451 アルミニウム・同合金プレス 製品製造業 | 1 | 30 | X | X | X | X |
| 2452 金属プレス製品製造業 (アルミニウム・同合金を除く) | 6 | 349 | 428,934 | 199,989 | 102,022 | 193,160 |
| 2453 粉末や金製品製造業 | 1 | 22 | X | X | X | X |

1-3 産業細分類別統計表（従業者4人以上の事業所）〔続き〕

（単位：人、万円）

| 産業細分類 | 事業所数 | 従業者数 | 製造品出荷額等 | 付加価値額 | 現金給与総額 | 原材料使用額等 |
|--|-----------|--------------|------------------|------------------|----------------|------------------|
| 2461 金属製品塗装業 | 3 | 47 | 57,725 | 30,027 | 12,339 | 25,296 |
| 2464 電気めっき業 （表面処理鋼材製造業を除く） | 4 | 169 | 153,865 | 89,302 | 56,895 | 51,123 |
| 2465 金属熱処理業 | 1 | 50 | X | X | X | X |
| 2469 その他の金属表面処理業 | 2 | 10 | X | X | X | X |
| 2479 その他の金属線製品製造業 | 1 | 20 | X | X | X | X |
| 2481 ボルト・ナット・リベット ・小ねじ・木ねじ等製造業 | 4 | 159 | 311,287 | 140,302 | 61,050 | 167,858 |
| 2492 金属製スプリング製造業 | 1 | 29 | X | X | X | X |
| 2499 他に分類されない金属製品製造業 | 3 | 64 | 77,044 | 43,708 | 20,383 | 29,989 |
| 25 はん用機械 | 14 | 208 | 327,835 | 138,143 | 78,344 | 179,782 |
| 2523 油圧・空圧機器製造業 | 1 | 55 | X | X | X | X |
| 2531 動力伝導装置製造業 （玉軸受，ころ軸受を除く） | 1 | 24 | X | X | X | X |
| 2533 物流運搬設備製造業 | 1 | 20 | X | X | X | X |
| 2592 弁・同附属品製造業 | 1 | 11 | X | X | X | X |
| 2599 各種機械・同部分品製造修理業 （注文製造・修理） | 10 | 98 | 146,874 | 64,299 | 36,970 | 77,431 |
| 26 生産用機械 | 55 | 1,475 | 2,914,493 | 1,035,242 | 566,777 | 1,740,661 |
| 2611 農業用機械製造業 （農業用器具を除く） | 3 | 109 | 225,716 | 83,825 | 34,088 | 125,449 |
| 2621 建設機械・鉱山機械製造業 | 3 | 40 | 63,729 | 43,939 | 13,118 | 16,275 |
| 2641 食品機械・同装置製造業 | 1 | 8 | X | X | X | X |
| 2643 パルプ装置・製紙機械製造業 | 1 | 16 | X | X | X | X |
| 2644 印刷・製本・紙工機械製造業 | 1 | 19 | X | X | X | X |
| 2645 包装・荷造機械製造業 | 1 | 28 | X | X | X | X |
| 2652 化学機械・同装置製造業 | 2 | 19 | X | X | X | X |
| 2653 プラスチック加工機械・同附属装置製造業 | 1 | 9 | X | X | X | X |
| 2662 金属加工機械製造業 （金属工作機械を除く） | 1 | 42 | X | X | X | X |
| 2663 金属工作機械用・金属加工機械用部分品・附属品製造業 （機械工具，金型を除く） | 13 | 227 | 298,829 | 148,670 | 71,954 | 132,903 |
| 2664 機械工具製造業 （粉末や金製を除く） | 5 | 112 | 138,853 | 84,758 | 37,111 | 44,939 |

1-3 産業細分類別統計表（従業者4人以上の事業所）〔続き〕

(単位：人、万円)

| 産業細分類 | 事業所数 | 従業者数 | 製造品出荷額等 | 付加価値額 | 現金給与総額 | 原材料使用額等 |
|----------------------------|-----------|--------------|-------------------|------------------|------------------|-------------------|
| 2671 半導体製造装置製造業 | 3 | 155 | 379,312 | 28,309 | 56,356 | 311,347 |
| 2691 金属用金型・同部分品・附属品製造業 | 6 | 162 | 198,142 | 94,709 | 64,187 | 86,567 |
| 2692 非金属用金型・同部分品・附属品製造業 | 2 | 16 | X | X | X | X |
| 2693 真空装置・真空機器製造業 | 1 | 130 | X | X | X | X |
| 2694 ロボット製造業 | 3 | 178 | 384,337 | 133,727 | 69,935 | 224,059 |
| 2699 他に分類されない生産用機械・同部分品製造業 | 8 | 205 | 503,355 | 125,122 | 95,614 | 382,506 |
| 27 業務用機械 | 8 | 594 | 810,667 | 289,293 | 173,321 | 450,248 |
| 2719 その他の事務用機械器具製造業 | 2 | 344 | X | X | X | X |
| 2721 サービス用機械器具製造業 | 1 | 6 | X | X | X | X |
| 2722 娯楽用機械製造業 | 1 | 11 | X | X | X | X |
| 2723 自動販売機製造業 | 1 | 67 | X | X | X | X |
| 2735 分析機器製造業 | 1 | 45 | X | X | X | X |
| 2742 歯科用機械器具製造業 | 1 | 110 | X | X | X | X |
| 2743 医療用品製造業（動物用医療機械器具を含む） | 1 | 11 | X | X | X | X |
| 28 電子部品・デバイス | 57 | 5,428 | 16,525,481 | 4,223,161 | 2,341,856 | 11,638,109 |
| 2815 液晶パネル・フラットパネル製造業 | 2 | 923 | X | X | X | X |
| 2821 抵抗器・コンデンサ・変成器・複合部品製造業 | 4 | 111 | 83,981 | 31,696 | 27,291 | 50,123 |
| 2822 音響部品・磁気ヘッド・小型モータ製造業 | 3 | 491 | 3,961,062 | 384,280 | 224,862 | 3,537,070 |
| 2823 コネクタ・スイッチ・リレー製造業 | 18 | 1,464 | 4,678,931 | 1,470,844 | 604,025 | 3,041,591 |
| 2841 電子回路基板製造業 | 2 | 58 | X | X | X | X |
| 2842 電子回路実装基板製造業 | 13 | 1,195 | 2,124,049 | 444,296 | 418,611 | 1,636,532 |
| 2859 その他のユニット部品製造業 | 1 | 33 | X | X | X | X |
| 2899 その他の電子部品・デバイス・電子回路製造業 | 14 | 1,153 | 3,284,875 | 931,686 | 419,947 | 2,198,583 |
| 29 電気機械 | 75 | 3,509 | 9,200,688 | 2,416,919 | 1,250,039 | 6,314,705 |
| 2911 発電機・電動機・その他の回転電気機械製造業 | 6 | 198 | 278,551 | 136,199 | 64,548 | 127,260 |
| 2913 電力開閉装置製造業 | 3 | 172 | 381,687 | 111,156 | 38,816 | 262,145 |
| 2914 配電盤・電力制御装置製造業 | 13 | 304 | 427,829 | 182,038 | 110,398 | 229,955 |
| 2915 配線器具・配線附属品製造業 | 10 | 183 | 258,167 | 91,813 | 54,025 | 157,777 |

1-3 産業細分類別統計表（従業者4人以上の事業所）〔続き〕

（単位：人、万円）

| 産業細分類 | 事業所数 | 従業者数 | 製造品出荷額等 | 付加価値額 | 現金給与総額 | 原材料使用額等 |
|------------------------------------|-----------|--------------|------------------|----------------|----------------|------------------|
| 2921 電気溶接機製造業 | 4 | 73 | 54,041 | 36,177 | 21,134 | 12,285 |
| 2922 内燃機関電装品製造業 | 14 | 963 | 2,418,452 | 587,246 | 308,397 | 1,754,126 |
| 2929 その他の産業用電気機械器具製造業(車両用, 船舶用を含む) | 2 | 246 | X | X | X | X |
| 2931 ちゅう房機器製造業 | 3 | 61 | 32,525 | 14,043 | 9,771 | 17,358 |
| 2932 空調・住宅関連機器製造業 | 4 | 157 | 185,751 | 85,789 | 48,919 | 71,204 |
| 2933 衣料衛生関連機器製造業 | 1 | 29 | X | X | X | X |
| 2939 その他の民生用電気機械器具製造業 | 8 | 428 | 1,833,405 | 446,694 | 147,720 | 1,318,928 |
| 2942 電気照明器具製造業 | 3 | 102 | 407,098 | 76,429 | 32,912 | 324,351 |
| 2952 一次電池(乾電池, 湿電池)製造業 | 2 | 510 | X | X | X | X |
| 2969 その他の電子応用装置製造業 | 1 | 8 | X | X | X | X |
| 2971 電気計測器製造業(別掲を除く) | 1 | 75 | X | X | X | X |
| 30 情報通信機械 | 8 | 566 | 2,572,188 | 543,509 | 248,849 | 1,980,699 |
| 3011 有線通信機械器具製造業 | 1 | 8 | X | X | X | X |
| 3013 無線通信機械器具製造業 | 1 | 286 | X | X | X | X |
| 3021 ビデオ機器製造業 | 2 | 161 | X | X | X | X |
| 3022 デジタルカメラ製造業 | 1 | 23 | X | X | X | X |
| 3032 パーソナルコンピュータ製造業 | 3 | 88 | 202,372 | 84,414 | 34,932 | 110,341 |
| 31 輸送用機械 | 21 | 1,548 | 2,888,364 | 984,454 | 555,439 | 1,680,255 |
| 3112 自動車車体・附随車製造業 | 1 | 80 | X | X | X | X |
| 3113 自動車部分品・附属品製造業 | 16 | 1,166 | 2,331,764 | 762,151 | 367,672 | 1,379,379 |
| 3121 鉄道車両製造業 | 1 | 226 | X | X | X | X |
| 3131 船舶製造・修理業 | 2 | 22 | X | X | X | X |
| 3149 その他の航空機部分品・補助装置製造業 | 1 | 54 | X | X | X | X |
| 32 その他の製品 | 27 | 446 | 452,826 | 225,999 | 112,720 | 203,422 |
| 3251 娯楽用具・がん具製造業(人形を除く) | 1 | 11 | X | X | X | X |
| 3252 人形製造業 | 1 | 124 | X | X | X | X |
| 3253 運動用具製造業 | 2 | 54 | X | X | X | X |
| 3261 万年筆・ペン類・鉛筆製造業 | 1 | 90 | X | X | X | X |
| 3269 その他の事務用品製造業 | 1 | 9 | X | X | X | X |
| 3271 漆器製造業 | 1 | 7 | X | X | X | X |
| 3282 畳製造業 | 4 | 21 | 13,211 | 7,854 | 4,426 | 4,730 |
| 3292 看板・標識機製造業 | 11 | 73 | 68,033 | 35,684 | 21,159 | 29,499 |
| 3293 パレット製造業 | 3 | 34 | 63,073 | 34,992 | 10,178 | 25,531 |
| 3299 他に分類されないその他の製品製造業 | 2 | 23 | X | X | X | X |

2 産 業 別 統 計 表 （ 市 町 村 ）

2 - 1 従業者4人以上の事業所に関する統計表

| 市 町 村 | 事 業 所 数 | 従 業 者 数 | | | | | | | | | | |
|-------|---------|---------|--------|---------------|--------------|------------|----------|--------|---------------|--------------|------------|----------|
| | | 合 計 | 男 | | | | | 女 | | | | |
| | | | 計 | 個人事業主・無給家族従業者 | 有給役員・正社員・正職員 | パート・アルバイト等 | 出向・派遣受入者 | 計 | 個人事業主・無給家族従業者 | 有給役員・正社員・正職員 | パート・アルバイト等 | 出向・派遣受入者 |
| 合 計 | 834 | 33,923 | 20,487 | 54 | 17,489 | 2,074 | 870 | 13,436 | 29 | 8,151 | 4,607 | 649 |
| 市 部 | 615 | 25,726 | 15,729 | 38 | 13,478 | 1,539 | 674 | 9,997 | 18 | 5,912 | 3,580 | 487 |
| 鳥取市 | 278 | 12,021 | 7,529 | 16 | 6,377 | 655 | 481 | 4,492 | 4 | 2,829 | 1,356 | 303 |
| 米子市 | 171 | 6,755 | 4,184 | 12 | 3,555 | 512 | 105 | 2,571 | 9 | 1,241 | 1,228 | 93 |
| 倉吉市 | 89 | 3,669 | 2,430 | 9 | 2,167 | 206 | 48 | 1,239 | 5 | 764 | 444 | 26 |
| 境港市 | 77 | 3,281 | 1,586 | 1 | 1,379 | 166 | 40 | 1,695 | - | 1,078 | 552 | 65 |
| 郡 部 | 219 | 8,197 | 4,758 | 16 | 4,011 | 535 | 196 | 3,439 | 11 | 2,239 | 1,027 | 162 |
| 岩美町 | 20 | 856 | 501 | 2 | 456 | 43 | - | 355 | 1 | 267 | 87 | - |
| 若桜町 | 13 | 247 | 126 | 3 | 115 | 3 | 5 | 121 | 2 | 87 | 21 | 11 |
| 智頭町 | 20 | 561 | 295 | 2 | 261 | 32 | - | 266 | 2 | 159 | 105 | - |
| 八頭町 | 21 | 445 | 222 | 1 | 197 | 20 | 4 | 223 | - | 149 | 70 | 4 |
| 三朝町 | 8 | 195 | 152 | - | 120 | 24 | 8 | 43 | - | 28 | 15 | - |
| 湯梨浜町 | 17 | 525 | 198 | 2 | 163 | 15 | 18 | 327 | 2 | 245 | 36 | 44 |
| 琴浦町 | 22 | 1,767 | 948 | 2 | 782 | 152 | 12 | 819 | 2 | 542 | 268 | 7 |
| 北栄町 | 27 | 559 | 330 | 2 | 311 | 17 | - | 229 | 1 | 131 | 95 | 2 |
| 日吉津村 | 4 | 161 | 101 | - | 99 | 2 | - | 60 | - | 47 | 13 | - |
| 大山町 | 22 | 1,012 | 659 | 2 | 574 | 50 | 33 | 353 | 1 | 186 | 134 | 32 |
| 南部町 | 12 | 1,181 | 792 | - | 547 | 146 | 99 | 389 | - | 222 | 112 | 55 |
| 伯耆町 | 13 | 309 | 163 | - | 144 | 11 | 8 | 146 | - | 97 | 44 | 5 |
| 日南町 | 5 | 111 | 94 | - | 74 | 12 | 8 | 17 | - | 13 | 3 | 1 |
| 日野町 | 6 | 74 | 32 | - | 30 | 1 | 1 | 42 | - | 33 | 9 | - |
| 江府町 | 9 | 194 | 145 | - | 138 | 7 | - | 49 | - | 33 | 15 | 1 |

(単位:人、万円)

| 製造品出荷額等 | | | | 付加 価値額 | 現金 給与総額 | 原材料 使用額等 | 市町村 |
|------------|------------|------------|------------|------------|------------|-------------|------|
| 合計 | 製造品 出荷額 | 加工賃 収入額 | その他 収入額 | | | | |
| 80,553,647 | 68,761,321 | 3,834,293 | 7,958,033 | 24,411,053 | 11,604,183 | 51,899,654 | 合計 |
| 65,942,915 | 56,459,594 | 2,289,312 | 7,194,009 | 19,147,801 | 9,126,789 | 43,359,530 | 市部 |
| 28,105,710 | 25,918,308 | 952,929 | 1,234,473 | 8,299,294 | 4,267,229 | 18,075,681 | 鳥取市 |
| 19,209,042 | 14,224,076 | 695,506 | 4,289,460 | 5,604,744 | 2,521,479 | 12,711,449 | 米子市 |
| 9,876,056 | 9,143,592 | 496,693 | 235,771 | 3,104,053 | 1,332,152 | 6,319,941 | 倉吉市 |
| 8,752,107 | 7,173,618 | 144,184 | 1,434,305 | 2,139,710 | 1,005,929 | 6,252,459 | 境港市 |
| 14,610,732 | 12,301,727 | 1,544,981 | 764,024 | 5,263,252 | 2,477,394 | 8,540,124 | 郡部 |
| 1,292,921 | 1,075,133 | 201,737 | 16,051 | 466,517 | 313,518 | 742,712 | 岩美町 |
| 312,206 | 251,139 | 48,241 | 12,826 | 148,195 | 70,131 | 143,619 | 若桜町 |
| 656,312 | 494,522 | 159,079 | 2,711 | 238,266 | 150,547 | 382,536 | 智頭町 |
| 500,158 | 398,137 | 83,131 | 18,890 | 187,527 | 111,566 | 285,566 | 八頭町 |
| 214,208 | 93,215 | 119,213 | 1,780 | 142,043 | 70,657 | 57,591 | 三朝町 |
| 526,981 | 461,255 | 34,407 | 31,319 | 201,898 | 127,858 | 305,872 | 湯梨浜町 |
| 4,395,724 | 3,958,257 | 62,555 | 374,912 | 1,064,462 | 546,073 | 3,169,431 | 琴浦町 |
| 847,666 | 625,414 | 23,039 | 199,213 | 292,593 | 145,219 | 512,074 | 北栄町 |
| 235,125 | 222,327 | 12,335 | 463 | 90,069 | 53,738 | 134,230 | 日吉津村 |
| 1,914,832 | 1,706,550 | 153,310 | 54,972 | 780,442 | 319,734 | 1,019,628 | 大山町 |
| 2,059,261 | 1,889,741 | 152,765 | 16,755 | 777,067 | 336,828 | 1,198,701 | 南部町 |
| 859,594 | 802,210 | 28,480 | 28,904 | 557,010 | 87,681 | 250,360 | 伯耆町 |
| 164,909 | 162,705 | 58 | 2,146 | 69,946 | 30,321 | 81,241 | 日南町 |
| 51,350 | 44,475 | 6,875 | - | 30,211 | 16,861 | 18,722 | 日野町 |
| 579,485 | 116,647 | 459,756 | 3,082 | 217,006 | 96,662 | 237,841 | 江府町 |

2-2 従業者30人以上の事業所に関する統計表

| 市町村 | 事業所数 | 従業者数 | | | | | | | | | | |
|------|------|--------|--------|---------------|--------------|------------|----------|--------|---------------|--------------|------------|----------|
| | | 合計 | 男 | | | | | 女 | | | | |
| | | | 計 | 個人事業主・無給家族従業者 | 有給役員・正社員・正職員 | パート・アルバイト等 | 出向・派遣受入者 | 計 | 個人事業主・無給家族従業者 | 有給役員・正社員・正職員 | パート・アルバイト等 | 出向・派遣受入者 |
| 合計 | 257 | 26,665 | 16,311 | - | 13,789 | 1,714 | 808 | 10,354 | - | 6,447 | 3,307 | 600 |
| 市部 | 191 | 20,374 | 12,683 | - | 10,780 | 1,266 | 637 | 7,691 | - | 4,713 | 2,521 | 457 |
| 鳥取市 | 93 | 9,843 | 6,252 | - | 5,272 | 517 | 463 | 3,591 | - | 2,370 | 938 | 283 |
| 米子市 | 44 | 5,160 | 3,303 | - | 2,775 | 433 | 95 | 1,857 | - | 891 | 879 | 87 |
| 倉吉市 | 27 | 2,882 | 1,923 | - | 1,702 | 179 | 42 | 959 | - | 605 | 331 | 23 |
| 境港市 | 27 | 2,489 | 1,205 | - | 1,031 | 137 | 37 | 1,284 | - | 847 | 373 | 64 |
| 郡部 | 66 | 6,291 | 3,628 | - | 3,009 | 448 | 171 | 2,663 | - | 1,734 | 786 | 143 |
| 岩美町 | 6 | 661 | 410 | - | 370 | 40 | - | 251 | - | 186 | 65 | - |
| 若桜町 | 3 | 132 | 88 | - | 84 | 2 | 2 | 44 | - | 40 | 3 | 1 |
| 智頭町 | 4 | 389 | 171 | - | 156 | 15 | - | 218 | - | 129 | 89 | - |
| 八頭町 | 6 | 240 | 142 | - | 126 | 12 | 4 | 98 | - | 76 | 18 | 4 |
| 三朝町 | 2 | 124 | 108 | - | 84 | 17 | 7 | 16 | - | 7 | 9 | - |
| 湯梨浜町 | 4 | 393 | 124 | - | 107 | 3 | 14 | 269 | - | 200 | 27 | 42 |
| 琴浦町 | 10 | 1,580 | 854 | - | 696 | 147 | 11 | 726 | - | 484 | 235 | 7 |
| 北栄町 | 6 | 367 | 202 | - | 192 | 10 | - | 165 | - | 99 | 66 | - |
| 日吉津村 | 2 | 113 | 60 | - | 59 | 1 | - | 53 | - | 40 | 13 | - |
| 大山町 | 11 | 854 | 552 | - | 473 | 47 | 32 | 302 | - | 155 | 116 | 31 |
| 南部町 | 6 | 1,081 | 706 | - | 468 | 142 | 96 | 375 | - | 210 | 110 | 55 |
| 伯耆町 | 3 | 149 | 48 | - | 43 | - | 5 | 101 | - | 74 | 25 | 2 |
| 日南町 | 1 | 81 | 71 | - | 60 | 11 | - | 10 | - | 8 | 2 | - |
| 日野町 | - | - | - | - | - | - | - | - | - | - | - | - |
| 江府町 | 2 | 127 | 92 | - | 91 | 1 | - | 35 | - | 26 | 8 | 1 |

(単位：人、万円)

| 製造品出荷額等 | | | | 付加 価値額 | 生産額 | 市町村 |
|------------|------------|------------|------------|------------|------------|------|
| 合計 | 製造品 出荷額 | 加工賃 収入額 | その他 収入額 | | | |
| 71,242,562 | 61,200,281 | 2,909,584 | 7,132,697 | 20,418,922 | 64,098,538 | 合計 |
| 59,067,339 | 50,720,015 | 1,634,252 | 6,713,072 | 16,161,561 | 52,348,846 | 市部 |
| 25,681,350 | 23,825,286 | 685,515 | 1,170,549 | 7,125,985 | 24,234,039 | 鳥取市 |
| 16,656,668 | 12,110,453 | 536,532 | 4,009,683 | 4,615,887 | 12,793,282 | 米子市 |
| 8,873,063 | 8,369,307 | 360,376 | 143,380 | 2,663,341 | 8,774,761 | 倉吉市 |
| 7,856,258 | 6,414,969 | 51,829 | 1,389,460 | 1,756,348 | 6,546,764 | 境港市 |
| 12,175,223 | 10,480,266 | 1,275,332 | 419,625 | 4,257,361 | 11,749,692 | 郡部 |
| 1,091,293 | 938,133 | 153,160 | - | 390,303 | 1,085,484 | 岩美町 |
| 246,149 | 215,445 | 24,358 | 6,346 | 113,572 | 240,421 | 若桜町 |
| 430,440 | 300,157 | 130,283 | - | 111,525 | 428,843 | 智頭町 |
| 359,881 | 296,910 | 53,710 | 9,261 | 131,246 | 351,330 | 八頭町 |
| X | X | X | X | X | X | 三朝町 |
| 322,625 | 316,757 | 5,868 | - | 168,162 | 322,433 | 湯梨浜町 |
| 4,227,823 | 3,827,086 | 34,553 | 366,184 | 984,125 | 3,870,953 | 琴浦町 |
| 447,468 | 436,929 | - | 10,539 | 184,371 | 437,151 | 北栄町 |
| X | X | X | X | X | X | 日吉津村 |
| 1,730,408 | 1,575,803 | 130,160 | 24,445 | 684,494 | 1,698,903 | 大山町 |
| 1,906,544 | 1,761,949 | 144,595 | - | 710,552 | 1,907,440 | 南部町 |
| 605,506 | 585,823 | 18,900 | 783 | 422,927 | 603,350 | 伯耆町 |
| X | X | X | X | X | X | 日南町 |
| - | - | - | - | - | - | 日野町 |
| X | X | X | X | X | X | 江府町 |

2-2 従業者30人以上の事業所に関する統計表〔続き〕

| 市町村 | 現金給与総額 | | | 合計 | 原材料 使用額 |
|------|-----------|-------------------|---------|------------|------------|
| | 合計 | 基本給・諸手当・ 期末賞与等 | その他 | | |
| 合計 | 9,657,271 | 8,997,181 | 660,090 | 46,907,953 | 35,374,297 |
| 市部 | 7,705,243 | 7,107,841 | 597,402 | 39,704,831 | 29,433,438 |
| 鳥取市 | 3,715,240 | 3,403,673 | 311,567 | 16,919,722 | 14,416,460 |
| 米子市 | 2,070,921 | 1,870,236 | 200,685 | 11,222,364 | 6,355,417 |
| 倉吉市 | 1,118,800 | 1,076,499 | 42,301 | 5,792,112 | 4,500,526 |
| 境港市 | 800,282 | 757,433 | 42,849 | 5,770,633 | 4,161,035 |
| 郡部 | 1,952,028 | 1,889,340 | 62,688 | 7,203,122 | 5,940,859 |
| 岩美町 | 262,761 | 262,307 | 454 | 624,433 | 540,358 |
| 若桜町 | 45,547 | 42,100 | 3,447 | 115,384 | 86,015 |
| 智頭町 | 102,702 | 100,540 | 2,162 | 294,257 | 183,392 |
| 八頭町 | 68,910 | 63,759 | 5,151 | 206,072 | 157,698 |
| 三朝町 | X | X | X | X | X |
| 湯梨浜町 | 95,833 | 86,004 | 9,829 | 137,947 | 30,462 |
| 琴浦町 | 489,656 | 479,726 | 9,930 | 3,091,064 | 2,646,104 |
| 北栄町 | 92,093 | 91,466 | 627 | 230,483 | 175,648 |
| 日吉津村 | X | X | X | X | X |
| 大山町 | 271,290 | 255,700 | 15,590 | 938,827 | 817,465 |
| 南部町 | 305,108 | 295,991 | 9,117 | 1,117,820 | 998,490 |
| 伯耆町 | 37,337 | 35,587 | 1,750 | 146,555 | 99,781 |
| 日南町 | X | X | X | X | X |
| 日野町 | - | - | - | - | - |
| 江府町 | X | X | X | X | X |

(単位：万円)

| 原 材 料 使 用 額 等 | | | | | 市 町 村 |
|---------------|------------|------------|---------------------|--------------------|---------|
| 燃 料 使用額 | 電 力 使用額 | 委 託 生産費 | 製造等に 関連する 外注費 | 転売した 商品の 仕入額 | |
| 865,756 | 1,329,008 | 3,239,387 | 399,059 | 5,700,446 | 合 計 |
| 757,634 | 1,030,296 | 2,794,284 | 296,682 | 5,392,497 | 市 部 |
| 224,347 | 465,196 | 1,068,834 | 81,350 | 663,535 | 鳥 取 市 |
| 435,720 | 259,115 | 719,700 | 145,136 | 3,307,276 | 米 子 市 |
| 40,261 | 178,550 | 917,462 | 36,406 | 118,907 | 倉 吉 市 |
| 57,306 | 127,435 | 88,288 | 33,790 | 1,302,779 | 境 港 市 |
| 108,122 | 298,712 | 445,103 | 102,377 | 307,949 | 郡 部 |
| 5,173 | 21,595 | 56,005 | 1,302 | - | 岩 美 町 |
| 4,239 | 5,327 | 15,137 | - | 4,666 | 若 桜 町 |
| 2,821 | 8,514 | 98,939 | 591 | - | 智 頭 町 |
| 3,375 | 5,044 | 31,976 | 177 | 7,802 | 八 頭 町 |
| X | X | X | X | X | 三 朝 町 |
| 218 | 5,696 | 85,930 | 15,641 | - | 湯 梨 浜 町 |
| 41,960 | 63,733 | 38,583 | 22,012 | 278,672 | 琴 浦 町 |
| 731 | 10,175 | 33,513 | 4,141 | 6,275 | 北 栄 町 |
| X | X | X | X | X | 日 吉 津 村 |
| 19,531 | 50,378 | 37,098 | 4,055 | 10,300 | 大 山 町 |
| 4,160 | 71,998 | 41,013 | 2,159 | - | 南 部 町 |
| 5,740 | 9,149 | 3,765 | 28,120 | - | 伯 耆 町 |
| X | X | X | X | X | 日 南 町 |
| - | - | - | - | - | 日 野 町 |
| X | X | X | X | X | 江 府 町 |

2-2 従業者30人以上の事業所に関する統計表〔続き〕

| 市町村 | 在 庫 | | | | | |
|------|-----------|-----------|-------------|------------|-----------|-----------|
| | 年 初 | | | | 年 | |
| | 合 計 | 製造品 | 半製品 ・仕掛品 | 原材料 ・燃料 | 合 計 | 製造品 |
| 合 計 | 7,454,678 | 1,993,938 | 2,235,579 | 3,225,161 | 7,731,635 | 2,104,200 |
| 市 部 | 6,614,296 | 1,788,732 | 1,939,738 | 2,885,826 | 6,830,461 | 1,904,018 |
| 鳥取市 | 3,320,724 | 761,598 | 977,907 | 1,581,219 | 3,222,678 | 675,931 |
| 米子市 | 1,186,800 | 367,716 | 367,771 | 451,313 | 1,370,561 | 491,440 |
| 倉吉市 | 1,120,019 | 373,915 | 350,792 | 395,312 | 1,184,576 | 396,761 |
| 境港市 | 986,753 | 285,503 | 243,268 | 457,982 | 1,052,646 | 339,886 |
| 郡 部 | 840,382 | 205,206 | 295,841 | 339,335 | 901,174 | 200,182 |
| 岩美町 | 119,657 | 14,787 | 81,473 | 23,397 | 106,523 | 13,024 |
| 若桜町 | 16,113 | 2,620 | 6,381 | 7,112 | 18,553 | 3,780 |
| 智頭町 | 44,347 | 2,259 | 8,687 | 33,401 | 71,667 | 1,666 |
| 八頭町 | 26,692 | 8,035 | 7,403 | 11,254 | 28,761 | 8,450 |
| 三朝町 | X | X | X | X | X | X |
| 湯梨浜町 | 3,684 | 2,471 | 876 | 337 | 3,512 | 2,183 |
| 琴浦町 | 221,939 | 88,477 | 58,591 | 74,871 | 225,970 | 93,993 |
| 北栄町 | 45,716 | 12,539 | 22,443 | 10,734 | 50,019 | 11,928 |
| 日吉津村 | X | X | X | X | X | X |
| 大山町 | 256,797 | 50,161 | 77,618 | 129,018 | 289,378 | 42,477 |
| 南部町 | 80,769 | 15,753 | 19,543 | 45,473 | 85,232 | 15,326 |
| 伯耆町 | 2,827 | - | 2,371 | 456 | 1,401 | - |
| 日南町 | X | X | X | X | X | X |
| 日野町 | - | - | - | - | - | - |
| 江府町 | X | X | X | X | X | X |

(単位：万円)

| 額 | | | | | | 市町村 |
|-------------|------------|----------|----------|-------------|------------|------|
| 末 | | 年間増減 | | | | |
| 半製品 ・仕掛品 | 原材料 ・燃料 | 合計 | 製造品 | 半製品 ・仕掛品 | 原材料 ・燃料 | |
| 2,113,990 | 3,513,445 | 276,957 | 110,262 | △ 121,589 | 288,284 | 合計 |
| 1,819,031 | 3,107,412 | 216,165 | 115,286 | △ 120,707 | 221,586 | 市部 |
| 786,812 | 1,759,935 | △ 98,046 | △ 85,667 | △ 191,095 | 178,716 | 鳥取市 |
| 390,344 | 488,777 | 183,761 | 123,724 | 22,573 | 37,464 | 米子市 |
| 373,024 | 414,791 | 64,557 | 22,846 | 22,232 | 19,479 | 倉吉市 |
| 268,851 | 443,909 | 65,893 | 54,383 | 25,583 | △ 14,073 | 境港市 |
| 294,959 | 406,033 | 60,792 | △ 5,024 | △ 882 | 66,698 | 郡部 |
| 77,427 | 16,072 | △ 13,134 | △ 1,763 | △ 4,046 | △ 7,325 | 岩美町 |
| 5,839 | 8,934 | 2,440 | 1,160 | △ 542 | 1,822 | 若桜町 |
| 7,683 | 62,318 | 27,320 | △ 593 | △ 1,004 | 28,917 | 智頭町 |
| 7,698 | 12,613 | 2,069 | 415 | 295 | 1,359 | 八頭町 |
| X | X | X | X | X | X | 三朝町 |
| 972 | 357 | △ 172 | △ 288 | 96 | 20 | 湯梨浜町 |
| 62,389 | 69,588 | 4,031 | 5,516 | 3,798 | △ 5,283 | 琴浦町 |
| 23,276 | 14,815 | 4,303 | △ 611 | 833 | 4,081 | 北栄町 |
| X | X | X | X | X | X | 日吉津村 |
| 78,242 | 168,659 | 32,581 | △ 7,684 | 624 | 39,641 | 大山町 |
| 20,866 | 49,040 | 4,463 | △ 427 | 1,323 | 3,567 | 南部町 |
| 998 | 403 | △ 1,426 | - | △ 1,373 | △ 53 | 伯耆町 |
| X | X | X | X | X | X | 日南町 |
| - | - | - | - | - | - | 日野町 |
| X | X | X | X | X | X | 江府町 |

2-2 従業者30人以上の事業所に関する統計表〔続き〕

| 市町村 | 有形固定 | | | | | | | |
|------|-----------|--------|-----------|---------|-----------|-----------|-----------|-----------|
| | 取得額 | | | | | | 建設仮勘定 | |
| | 合計 | 土地 | 土地以外 | | | | 増 | 減 |
| | | | 計 | 建物・構築物 | 機械・装置 | 船舶・車両・備品等 | | |
| 合計 | 3,240,365 | 72,045 | 3,168,320 | 762,619 | 2,079,014 | 326,687 | 1,753,981 | 1,245,476 |
| 市部 | 2,621,674 | 71,530 | 2,550,144 | 467,659 | 1,794,089 | 288,396 | 1,614,881 | 1,093,891 |
| 鳥取市 | 1,354,926 | 45,690 | 1,309,236 | 141,979 | 999,928 | 167,329 | 641,918 | 680,709 |
| 米子市 | 569,082 | 20,889 | 548,193 | 234,019 | 253,958 | 60,216 | 188,894 | 162,625 |
| 倉吉市 | 429,261 | 4,951 | 424,310 | 48,558 | 335,957 | 39,795 | 648,519 | 178,619 |
| 境港市 | 268,405 | - | 268,405 | 43,103 | 204,246 | 21,056 | 135,550 | 71,938 |
| 郡部 | 618,691 | 515 | 618,176 | 294,960 | 284,925 | 38,291 | 139,100 | 151,585 |
| 岩美町 | 117,735 | 465 | 117,270 | 36,753 | 75,861 | 4,656 | 32,188 | 33,221 |
| 若桜町 | 4,907 | - | 4,907 | 25 | 4,654 | 228 | - | - |
| 智頭町 | 57,608 | - | 57,608 | 46,277 | 6,270 | 5,061 | - | - |
| 八頭町 | 15,602 | 50 | 15,552 | 283 | 14,315 | 954 | - | - |
| 三朝町 | X | X | X | X | X | X | X | X |
| 湯梨浜町 | 26,491 | - | 26,491 | 20,661 | 5,106 | 724 | - | - |
| 琴浦町 | 201,164 | - | 201,164 | 97,320 | 86,068 | 17,776 | 17,675 | 37,730 |
| 北栄町 | 42,727 | - | 42,727 | 560 | 38,963 | 3,204 | - | - |
| 日吉津村 | X | X | X | X | X | X | X | X |
| 大山町 | 59,004 | - | 59,004 | 16,985 | 37,969 | 4,050 | 22,321 | 11,915 |
| 南部町 | 31,087 | - | 31,087 | 24,226 | 5,608 | 1,253 | 419 | 407 |
| 伯耆町 | 307 | - | 307 | - | 253 | 54 | - | - |
| 日南町 | X | X | X | X | X | X | X | X |
| 日野町 | - | - | - | - | - | - | - | - |
| 江府町 | X | X | X | X | X | X | X | X |

(単位：万円)

| 資 産 額 | | | | | | | | 市 町 村 |
|-----------|---------|---------|---------|-----------|------------|-----------|------------|---------|
| 投 資 総 額 | 除 却 額 | | | 減 価 償 却 額 | 年 末 現 在 高 | | | |
| | 合 計 | 土 地 | 土 地 以 外 | | 合 計 | 土 地 | 土 地 以 外 | |
| 3,748,870 | 276,591 | 147,236 | 129,355 | 2,698,351 | 22,399,229 | 4,813,669 | 17,585,560 | 合 計 |
| 3,142,664 | 220,892 | 146,518 | 74,374 | 2,293,068 | 17,651,866 | 4,187,299 | 13,464,567 | 市 部 |
| 1,316,135 | 47,753 | 7,284 | 40,469 | 1,045,992 | 8,593,770 | 1,981,594 | 6,612,176 | 鳥 取 市 |
| 595,351 | 142,536 | 132,125 | 10,411 | 607,505 | 4,663,974 | 877,710 | 3,786,264 | 米 子 市 |
| 899,161 | 12,715 | - | 12,715 | 360,850 | 1,902,123 | 515,502 | 1,386,621 | 倉 吉 市 |
| 332,017 | 17,888 | 7,109 | 10,779 | 278,721 | 2,491,999 | 812,493 | 1,679,506 | 境 港 市 |
| 606,206 | 55,699 | 718 | 54,981 | 405,283 | 4,747,363 | 626,370 | 4,120,993 | 郡 部 |
| 116,702 | 4,341 | - | 4,341 | 51,803 | 434,522 | 78,557 | 355,965 | 岩 美 町 |
| 4,907 | - | - | - | 8,623 | 51,822 | 3,500 | 48,322 | 若 桜 町 |
| 57,608 | 761 | - | 761 | 19,382 | 161,709 | 65,091 | 96,618 | 智 頭 町 |
| 15,602 | 1,633 | - | 1,633 | 13,131 | 50,234 | 14,583 | 35,651 | 八 頭 町 |
| X | X | X | X | X | X | X | X | 三 朝 町 |
| 26,491 | - | - | - | 4,609 | 47,328 | 17,791 | 29,537 | 湯 梨 浜 町 |
| 181,109 | 33,053 | 718 | 32,335 | 91,021 | 1,064,624 | 249,067 | 815,557 | 琴 浦 町 |
| 42,727 | 84 | - | 84 | 20,229 | 136,378 | 9,785 | 126,593 | 北 栄 町 |
| X | X | X | X | X | X | X | X | 日 吉 津 村 |
| 69,410 | 7,065 | - | 7,065 | 56,564 | 946,891 | 77,188 | 869,703 | 大 山 町 |
| 31,099 | 61 | - | 61 | 23,210 | 667,523 | 75,480 | 592,043 | 南 部 町 |
| 307 | - | - | - | 673 | 77,495 | - | 77,495 | 伯 耆 町 |
| X | X | X | X | X | X | X | X | 日 南 町 |
| - | - | - | - | - | - | - | - | 日 野 町 |
| X | X | X | X | X | X | X | X | 江 府 町 |

2-2 従業者30人以上の事業所に関する統計表〔続き〕

(単位：m³、m²)

| 市町村 | 1日当たり水源別用水量 | | | | | 工業用地 |
|------|-------------|------------|-------|--------|------------|-----------|
| | 淡 水 | | | | | 敷地面積 |
| | 合 計 | 工業用 水 道 | 上水道 | 井戸水 | その他 の淡水 | |
| 合 計 | 155,305 | 19,873 | 5,728 | 37,452 | 92,252 | 5,222,462 |
| 市 部 | 143,950 | 19,868 | 4,980 | 27,178 | 91,924 | 3,866,458 |
| 鳥取市 | 15,598 | 4,268 | 1,828 | 8,199 | 1,303 | 1,544,762 |
| 米子市 | 118,444 | 9,404 | 702 | 17,738 | 90,600 | 1,295,775 |
| 倉吉市 | 1,948 | - | 767 | 1,160 | 21 | 560,099 |
| 境港市 | 7,960 | 6,196 | 1,683 | 81 | - | 465,822 |
| 郡 部 | 11,355 | 5 | 748 | 10,274 | 328 | 1,356,004 |
| 岩美町 | 400 | - | 173 | 200 | 27 | 94,183 |
| 若桜町 | 21 | - | 1 | 20 | - | 45,058 |
| 智頭町 | 309 | - | 29 | 280 | - | 28,279 |
| 八頭町 | 315 | - | 14 | 1 | 300 | 30,176 |
| 三朝町 | X | X | X | X | X | X |
| 湯梨浜町 | 13 | - | 13 | - | - | 16,763 |
| 琴浦町 | 6,453 | - | 176 | 6,277 | - | 197,092 |
| 北栄町 | 37 | - | 37 | - | - | 51,878 |
| 日吉津村 | X | X | X | X | X | X |
| 大山町 | 838 | - | 77 | 761 | - | 308,594 |
| 南部町 | 292 | - | 202 | 90 | - | 178,667 |
| 伯耆町 | 728 | - | 9 | 719 | - | 73,696 |
| 日南町 | X | X | X | X | X | X |
| 日野町 | - | - | - | - | - | - |
| 江府町 | X | X | X | X | X | X |

2-3 産業中分類別統計表（従業者4人以上の事業所）

（単位：人、万円）

| 市町村 産業中分類 | 事業 所数 | 従業 者数 | 製造品出荷額等 | | | | 付加 価値額 | 現金 給与総額 | 原材 料使用額等 |
|--------------|------------|---------------|-------------------|-------------------|----------------|------------------|------------------|------------------|-------------------|
| | | | 合計 | 製造品 出荷額 | 加工賃 収入額 | その他 収入額 | | | |
| 鳥取市 | 278 | 12,021 | 28,105,710 | 25,918,308 | 952,929 | 1,234,473 | 8,299,294 | 4,267,229 | 18,075,681 |
| 09食料品 | 39 | 1,196 | 1,621,761 | 1,548,357 | 7,141 | 66,263 | 688,285 | 274,342 | 842,113 |
| 10飲料・たばこ・飼料 | 10 | 329 | 759,667 | 738,488 | 5891 | 15,288 | 326,132 | 101,317 | 344,073 |
| 11繊維 | 13 | 1,100 | 656,643 | 588,601 | 68,042 | - | 414,484 | 278,913 | 193,606 |
| 12木材 | 2 | 61 | X | X | X | X | X | X | X |
| 13家具 | 9 | 93 | 88,926 | 86,571 | 9 | 2,346 | 38,982 | 22,933 | 43,299 |
| 14パルプ・紙 | 20 | 635 | 2,633,878 | 2,255,212 | 9,247 | 369,419 | 682,111 | 232,369 | 1,716,191 |
| 15印刷 | 13 | 254 | 558,112 | 554,318 | 3,783 | 11 | 299,950 | 74,574 | 236,610 |
| 16化学 | 2 | 147 | X | X | X | X | X | X | X |
| 17石油・石炭 | 2 | 12 | X | X | X | X | X | X | X |
| 18プラスチック | 15 | 407 | 568,550 | 483,622 | 64,812 | 20,116 | 308,904 | 94,960 | 231,778 |
| 19ゴム | 4 | 185 | 176,369 | 176,369 | - | - | 115,414 | 55,755 | 50,311 |
| 20皮革 | 1 | 20 | X | X | X | X | X | X | X |
| 21窯業・土石 | 12 | 184 | 278,534 | 277,898 | - | 636 | 73,052 | 57,167 | 198,898 |
| 24金属製品 | 23 | 821 | 1,688,026 | 1,440,679 | 210,189 | 37,158 | 541,757 | 289,724 | 1,065,617 |
| 25はん用機械 | 4 | 29 | 29,633 | 28,426 | 315 | 892 | 14,706 | 8,925 | 13,751 |
| 26生産用機械 | 29 | 899 | 1,828,859 | 1,501,897 | 41,576 | 285,386 | 546,465 | 346,640 | 1,186,109 |
| 27事務用機械 | 3 | 220 | 199,181 | 118,875 | 80,306 | - | 100,702 | 70,226 | 88,276 |
| 28電子部品・デバイス | 26 | 2,819 | 7,131,207 | 6,885,414 | 220,116 | 25,677 | 2,131,047 | 1,262,584 | 4,585,103 |
| 29電気機械 | 32 | 1,721 | 6,129,128 | 5,502,571 | 227,338 | 399,219 | 1,185,168 | 645,674 | 4,659,077 |
| 30情報通信機械 | 3 | 447 | 2,359,230 | 2,354,388 | 4,842 | - | 449,552 | 208,389 | 1,870,078 |
| 31輸送用機械 | 6 | 311 | 693,908 | 677,470 | 8,402 | 8,036 | 104,366 | 111,583 | 468,324 |
| 32その他の製品 | 10 | 131 | 125,393 | 120,447 | 920 | 4,026 | 70,430 | 37,206 | 48,588 |
| 米子市 | 171 | 6,755 | 19,209,042 | 14,224,076 | 695,506 | 4,289,460 | 5,604,744 | 2,521,479 | 12,711,449 |
| 09食料品 | 47 | 2,313 | 4,114,104 | 3,848,360 | 25,016 | 240,728 | 1,346,435 | 745,668 | 2,527,994 |
| 10飲料・たばこ・飼料 | 4 | 56 | 138,677 | 93,131 | - | 45,546 | 67,549 | 13,018 | 63,680 |
| 11繊維 | 13 | 420 | 306,003 | 275,448 | 30,555 | - | 75,834 | 94,963 | 205,101 |
| 12木材 | 2 | 60 | X | X | X | X | X | X | X |
| 13家具 | 3 | 34 | 74,532 | 74,532 | - | - | 30,362 | 16,210 | 41,776 |
| 14パルプ・紙 | 8 | 793 | 6,068,096 | 5,842,903 | 195,633 | 29,560 | 1,907,927 | 405,435 | 3,792,335 |
| 15印刷 | 10 | 237 | 250,381 | 217,188 | 32,022 | 1,171 | 110,791 | 67,193 | 115,026 |
| 16化学 | 2 | 35 | X | X | X | X | X | X | X |
| 17石油・石炭 | 2 | 19 | X | X | X | X | X | X | X |
| 18プラスチック | 4 | 106 | 97,240 | 90,460 | 82 | 6,698 | 56,658 | 23,376 | 36,717 |
| 20皮革 | 2 | 36 | X | X | X | X | X | X | X |
| 21窯業・土石 | 5 | 118 | 258,434 | 234,030 | - | 24,404 | 71,181 | 35,415 | 179,096 |
| 22鉄鋼 | 4 | 318 | 636,337 | 607,273 | 27,297 | 1,767 | 204,048 | 125,819 | 402,423 |
| 24金属製品 | 16 | 349 | 643,398 | 478,625 | 107,293 | 57,480 | 260,978 | 124,569 | 358,835 |
| 25はん用機械 | 6 | 90 | 161,136 | 157,336 | 3,800 | - | 69,895 | 39,243 | 85,649 |
| 26生産用機械 | 12 | 353 | 789,722 | 762,361 | 25,186 | 2,175 | 322,064 | 143,778 | 441,065 |
| 27事務用機械 | 2 | 17 | X | X | X | X | X | X | X |
| 28電子部品・デバイス | 9 | 744 | 4,384,351 | 736,057 | 42,920 | 3,605,374 | 534,273 | 372,740 | 3,782,284 |
| 29電気機械 | 12 | 362 | 428,012 | 335,837 | 13,933 | 78,242 | 217,790 | 120,582 | 187,611 |
| 30情報通信機械 | 1 | 9 | X | X | X | X | X | X | X |
| 31輸送用機械 | 3 | 264 | 333,734 | 34,756 | 181,015 | 117,963 | 152,381 | 129,524 | 162,447 |
| 32その他の製品 | 4 | 22 | 22,472 | 19,976 | 2,313 | 183 | 11,741 | 6,949 | 9,792 |

2-3 産業中分類別統計表（従業者4人以上の事業所）〔続き〕

(単位：人、万円)

| 市町村 産業中分類 | 事業 所数 | 従業 者数 | 製造品出荷額等 | | | | 付加 価値額 | 現金 給与総額 | 原材料 使用額等 |
|--------------|-----------|--------------|------------------|------------------|----------------|------------------|------------------|------------------|------------------|
| | | | 合計 | 製造品 出荷額 | 加工賃 収入額 | その他 収入額 | | | |
| 倉吉市 | 89 | 3,669 | 9,876,056 | 9,143,592 | 496,693 | 235,771 | 3,104,053 | 1,332,152 | 6,319,941 |
| 09食料品 | 10 | 221 | 413,964 | 408,082 | 4,860 | 1,022 | 216,952 | 60,783 | 172,289 |
| 10飲料・たばこ・飼料 | 6 | 53 | 37,274 | 27,752 | - | 9,522 | 21,367 | 12,831 | 12,452 |
| 11繊維 | 5 | 151 | 41,458 | - | 41,458 | - | 36,483 | 25,492 | 3,243 |
| 12木材 | 5 | 88 | 496,997 | 490,645 | 6,352 | - | 65,709 | 31,448 | 422,660 |
| 13家具 | 2 | 13 | X | X | X | X | X | X | X |
| 14パルプ・紙 | 4 | 172 | 477,338 | 302,831 | 618 | 173,889 | 130,235 | 55,527 | 337,085 |
| 15印刷 | 3 | 81 | 77,842 | 76,691 | 200 | 951 | 43,153 | 16,901 | 28,917 |
| 17石油・石炭 | 1 | 6 | X | X | X | X | X | X | X |
| 18プラスチック | 6 | 367 | 1,155,294 | 1,099,503 | 55,791 | - | 388,015 | 148,507 | 704,031 |
| 21窯業・土石 | 3 | 42 | 67,680 | 64,118 | - | 3,562 | 25,460 | 9,752 | 40,183 |
| 22鉄鋼 | 2 | 390 | X | X | X | X | X | X | X |
| 24金属製品 | 6 | 212 | 527,215 | 512,034 | 12,013 | 3,168 | 201,534 | 84,622 | 309,528 |
| 25はん用機械 | 2 | 29 | X | X | X | X | X | X | X |
| 26生産用機械 | 2 | 20 | X | X | X | X | X | X | X |
| 27事務用機械 | 1 | 110 | X | X | X | X | X | X | X |
| 28電子部品・デバイス | 12 | 1,061 | 4,376,887 | 4,244,749 | 132,138 | - | 1,294,206 | 515,109 | 2,930,290 |
| 29電気機械 | 6 | 163 | 64,455 | 6,702 | 57,753 | - | 47,943 | 38,341 | 12,499 |
| 30情報通信機械 | 2 | 79 | X | X | X | X | X | X | X |
| 31輸送用機械 | 5 | 160 | 187,130 | 1,071 | 184,310 | 1749 | 89,823 | 47,813 | 80,531 |
| 32その他の製品 | 6 | 251 | 266,319 | 260,561 | - | 5,758 | 125,501 | 58,627 | 126,187 |
| 境港市 | 77 | 3,281 | 8,752,107 | 7,173,618 | 144,184 | 1,434,305 | 2,139,710 | 1,005,929 | 6,252,459 |
| 09食料品 | 49 | 2,329 | 6,314,945 | 4,866,883 | 113,806 | 1,334,256 | 1,670,727 | 662,192 | 4,402,195 |
| 10飲料・たばこ・飼料 | 4 | 118 | 251,166 | 236,315 | - | 14,851 | 93,257 | 40,237 | 124,353 |
| 11繊維 | 1 | 6 | X | X | X | X | X | X | X |
| 12木材 | 1 | 197 | X | X | X | X | X | X | X |
| 14パルプ・紙 | 2 | 57 | X | X | X | X | X | X | X |
| 15印刷 | 2 | 57 | X | X | X | X | X | X | X |
| 18プラスチック | 2 | 76 | X | X | X | X | X | X | X |
| 19ゴム | 1 | 259 | X | X | X | X | X | X | X |
| 21窯業・土石 | 2 | 21 | X | X | X | X | X | X | X |
| 24金属製品 | 7 | 89 | 118,901 | 117,268 | 1,588 | 45 | 51,740 | 30,206 | 63,021 |
| 26生産用機械 | 2 | 18 | X | X | X | X | X | X | X |
| 31輸送用機械 | 2 | 40 | X | X | X | X | X | X | X |
| 32その他の製品 | 2 | 14 | X | X | X | X | X | X | X |

2-3 産業中分類別統計表（従業者4人以上の事業所）〔続き〕

(単位：人、万円)

| 市町村 産業中分類 | 事業 所数 | 従業 者数 | 製造品出荷額等 | | | | 付加 価値額 | 現金 給与総額 | 原材料 使用額等 |
|--------------|-----------|------------|------------------|------------------|----------------|---------------|----------------|----------------|----------------|
| | | | 合計 | 製造品 出荷額 | 加工賃 収入額 | その他 収入額 | | | |
| 岩美町 | 20 | 856 | 1,292,921 | 1,075,133 | 201,737 | 16,051 | 466,517 | 313,518 | 742,712 |
| 09食料品 | 2 | 55 | X | X | X | X | X | X | X |
| 10飲料・たばこ・飼料 | 1 | 9 | X | X | X | X | X | X | X |
| 11繊維 | 5 | 120 | 93,836 | 72,370 | 21,466 | - | 36,544 | 27,621 | 54,215 |
| 18プラスチック | 1 | 4 | X | X | X | X | X | X | X |
| 19ゴム | 1 | 20 | X | X | X | X | X | X | X |
| 21窯業・土石 | 1 | 7 | X | X | X | X | X | X | X |
| 24金属製品 | 2 | 64 | X | X | X | X | X | X | X |
| 26生産用機械 | 1 | 8 | X | X | X | X | X | X | X |
| 28電子部品・デバイス | 4 | 191 | 133,415 | 296 | 133,119 | - | 57,433 | 39,779 | 74,238 |
| 29電気機械 | 1 | 368 | X | X | X | X | X | X | X |
| 31輸送用機械 | 1 | 10 | X | X | X | X | X | X | X |
| 若桜町 | 13 | 247 | 312,206 | 251,139 | 48,241 | 12,826 | 148,195 | 70,131 | 143,619 |
| 09食料品 | 1 | 6 | X | X | X | X | X | X | X |
| 10飲料・たばこ・飼料 | 1 | 6 | X | X | X | X | X | X | X |
| 11繊維 | 6 | 77 | 22,849 | - | 22,849 | - | 15,610 | 13,384 | 5,989 |
| 12木材 | 2 | 43 | X | X | X | X | X | X | X |
| 18プラスチック | 1 | 13 | X | X | X | X | X | X | X |
| 29電気機械 | 2 | 102 | X | X | X | X | X | X | X |
| 智頭町 | 20 | 561 | 656,312 | 494,522 | 159,079 | 2,711 | 238,266 | 150,547 | 382,536 |
| 09食料品 | 1 | 51 | X | X | X | X | X | X | X |
| 10飲料・たばこ・飼料 | 1 | 9 | X | X | X | X | X | X | X |
| 11繊維 | 1 | 32 | X | X | X | X | X | X | X |
| 12木材 | 7 | 64 | 48,031 | 40,567 | 4,753 | 2,711 | 25,341 | 15,248 | 20,663 |
| 24金属製品 | 3 | 56 | 146,021 | 144,935 | 1,086 | - | 85,099 | 22,350 | 54,114 |
| 27事務用機械 | 1 | 236 | X | X | X | X | X | X | X |
| 28電子部品・デバイス | 1 | 70 | X | X | X | X | X | X | X |
| 29電気機械 | 3 | 24 | 9,764 | - | 9,764 | - | 6,352 | 4,897 | 2,904 |
| 31輸送用機械 | 1 | 14 | X | X | X | X | X | X | X |
| 32その他の製品 | 1 | 5 | X | X | X | X | X | X | X |
| 八頭町 | 21 | 445 | 500,158 | 398,137 | 83,131 | 18,890 | 187,527 | 111,566 | 285,566 |
| 09食料品 | 3 | 32 | 10,083 | 6,521 | 3,081 | 481 | 6,052 | 4,069 | 3,547 |
| 11繊維 | 5 | 82 | 23,836 | - | 23,836 | - | 19,983 | 15,109 | 2,254 |
| 12木材 | 1 | 4 | X | X | X | X | X | X | X |
| 18プラスチック | 1 | 37 | X | X | X | X | X | X | X |
| 21窯業・土石 | 1 | 29 | X | X | X | X | X | X | X |
| 24金属製品 | 2 | 70 | X | X | X | X | X | X | X |
| 29電気機械 | 6 | 161 | 147,986 | 105,159 | 42,810 | 17 | 70,380 | 44,776 | 70,111 |
| 30情報通信機械 | 1 | 23 | X | X | X | X | X | X | X |
| 32その他の製品 | 1 | 7 | X | X | X | X | X | X | X |

2-3 産業中分類別統計表（従業者4人以上の事業所）〔続き〕

(単位：人、万円)

| 市町村 産業中分類 | 事業 所数 | 従業 者数 | 製造品出荷額等 | | | | 付加 価値額 | 現金 給与総額 | 原材料 使用額等 |
|----------------|-----------|--------------|------------------|------------------|----------------|----------------|------------------|----------------|------------------|
| | | | 合計 | 製造品 出荷額 | 加工賃 収入額 | その他 収入額 | | | |
| 三 朝 町 | 8 | 195 | 214,208 | 93,215 | 119,213 | 1,780 | 142,043 | 70,657 | 57,591 |
| 11 織 維 | 1 | 9 | X | X | X | X | X | X | X |
| 12 木 材 | 1 | 6 | X | X | X | X | X | X | X |
| 18 プラスチック | 2 | 44 | X | X | X | X | X | X | X |
| 21 窯業・土石 | 1 | 4 | X | X | X | X | X | X | X |
| 30 情報通信機械 | 1 | 8 | X | X | X | X | X | X | X |
| 31 輸送用機械 | 2 | 124 | X | X | X | X | X | X | X |
| 湯 梨 浜 町 | 17 | 525 | 526,981 | 461,255 | 34,407 | 31,319 | 201,898 | 127,858 | 305,872 |
| 09 食 料 品 | 3 | 27 | 118,654 | 86,193 | 1,315 | 31,146 | △ 12,359 | 5,782 | 132,002 |
| 11 織 維 | 4 | 79 | 15,652 | - | 15,652 | - | 12,514 | 9,942 | 2,089 |
| 12 木 材 | 1 | 5 | X | X | X | X | X | X | X |
| 15 印 刷 | 1 | 35 | X | X | X | X | X | X | X |
| 21 窯業・土石 | 2 | 25 | X | X | X | X | X | X | X |
| 24 金 属 製 品 | 2 | 21 | X | X | X | X | X | X | X |
| 26 生 産 用 機 械 | 1 | 7 | X | X | X | X | X | X | X |
| 28 電子部品・デバイス | 1 | 287 | X | X | X | X | X | X | X |
| 29 電 気 機 械 | 1 | 34 | X | X | X | X | X | X | X |
| 32 その他の製品 | 1 | 5 | X | X | X | X | X | X | X |
| 琴 浦 町 | 22 | 1,767 | 4,395,724 | 3,958,257 | 62,555 | 374,912 | 1,064,462 | 546,073 | 3,169,431 |
| 09 食 料 品 | 9 | 1,044 | 2,929,615 | 2,616,867 | 962 | 311,786 | 704,610 | 328,670 | 2,129,884 |
| 10 飲料・たばこ・飼料 | 1 | 20 | X | X | X | X | X | X | X |
| 11 織 維 | 2 | 184 | X | X | X | X | X | X | X |
| 14 パルプ・紙 | 3 | 114 | 487,956 | 435,818 | 4,139 | 47,999 | 113,464 | 49,238 | 349,513 |
| 26 生 産 用 機 械 | 1 | 19 | X | X | X | X | X | X | X |
| 27 事 務 用 機 械 | 1 | 11 | X | X | X | X | X | X | X |
| 28 電子部品・デバイス | 2 | 208 | X | X | X | X | X | X | X |
| 29 電 気 機 械 | 3 | 167 | 541,276 | 523,359 | 2,790 | 15,127 | 128,789 | 44,748 | 400,637 |
| 北 栄 町 | 27 | 559 | 847,666 | 625,414 | 23,039 | 199,213 | 292,593 | 145,219 | 512,074 |
| 09 食 料 品 | 3 | 74 | 217,060 | 41,561 | 1,307 | 174,192 | 13,318 | 14,659 | 199,581 |
| 10 飲料・たばこ・飼料 | 2 | 20 | X | X | X | X | X | X | X |
| 11 織 維 | 4 | 100 | 103,529 | 95,065 | 8,464 | - | 32,903 | 20,016 | 65,822 |
| 13 家 具 | 1 | 47 | X | X | X | X | X | X | X |
| 17 石 油 ・ 石 炭 | 1 | 16 | X | X | X | X | X | X | X |
| 21 窯業・土石 | 3 | 25 | 48,957 | 38,070 | - | 10,887 | 18,948 | 7,037 | 28,493 |
| 24 金 属 製 品 | 7 | 243 | 343,436 | 330,168 | 13268 | - | 161,908 | 71,835 | 157,670 |
| 25 は ん 用 機 械 | 1 | 5 | X | X | X | X | X | X | X |
| 26 生 産 用 機 械 | 2 | 14 | X | X | X | X | X | X | X |
| 29 電 気 機 械 | 2 | 10 | X | X | X | X | X | X | X |
| 32 その他の製品 | 1 | 5 | X | X | X | X | X | X | X |

2-3 産業中分類別統計表（従業者4人以上の事業所）〔続き〕

(単位：人、万円)

| 市町村 産業中分類 | 事業 所数 | 従業 者数 | 製造品出荷額等 | | | | 付加 価値額 | 現金 給与総額 | 原材料 使用額等 |
|--------------|-----------|--------------|------------------|------------------|----------------|---------------|----------------|----------------|------------------|
| | | | 合計 | 製造品 出荷額 | 加工賃 収入額 | その他 収入額 | | | |
| 日吉津村 | 4 | 161 | 235,125 | 222,327 | 12,335 | 463 | 90,069 | 53,738 | 134,230 |
| 24 金属製品 | 2 | 48 | X | X | X | X | X | X | X |
| 26 生産用機械 | 1 | 72 | X | X | X | X | X | X | X |
| 28 電子部品・デバイス | 1 | 41 | X | X | X | X | X | X | X |
| 大山町 | 22 | 1,012 | 1,914,832 | 1,706,550 | 153,310 | 54,972 | 780,442 | 319,734 | 1,019,628 |
| 09 食料品 | 5 | 148 | 332,874 | 273,839 | 59,035 | - | 94,899 | 43,426 | 223,658 |
| 11 繊維 | 2 | 168 | X | X | X | X | X | X | X |
| 12 木材 | 1 | 29 | X | X | X | X | X | X | X |
| 18 プラスチック | 2 | 117 | X | X | X | X | X | X | X |
| 19 ゴム | 1 | 8 | X | X | X | X | X | X | X |
| 21 窯業・土石 | 1 | 23 | X | X | X | X | X | X | X |
| 23 非鉄金属 | 1 | 67 | X | X | X | X | X | X | X |
| 24 金属製品 | 2 | 171 | X | X | X | X | X | X | X |
| 25 はん用機械 | 1 | 55 | X | X | X | X | X | X | X |
| 26 生産用機械 | 2 | 41 | X | X | X | X | X | X | X |
| 28 電子部品・デバイス | 1 | 7 | X | X | X | X | X | X | X |
| 29 電気機械 | 2 | 172 | X | X | X | X | X | X | X |
| 32 その他の製品 | 1 | 6 | X | X | X | X | X | X | X |
| 南部町 | 12 | 1,181 | 2,059,261 | 1,889,741 | 152,765 | 16,755 | 777,067 | 336,828 | 1,198,701 |
| 09 食料品 | 1 | 159 | X | X | X | X | X | X | X |
| 11 繊維 | 2 | 107 | X | X | X | X | X | X | X |
| 12 木材 | 2 | 45 | X | X | X | X | X | X | X |
| 22 鉄鋼 | 1 | 22 | X | X | X | X | X | X | X |
| 26 生産用機械 | 2 | 24 | X | X | X | X | X | X | X |
| 29 電気機械 | 3 | 199 | 271,120 | 231,880 | 39,240 | - | 93,609 | 48,373 | 164,730 |
| 31 輸送用機械 | 1 | 625 | X | X | X | X | X | X | X |
| 伯耆町 | 13 | 309 | 859,594 | 802,210 | 28,480 | 28,904 | 557,010 | 87,681 | 250,360 |
| 09 食料品 | 1 | 6 | X | X | X | X | X | X | X |
| 10 飲料・たばこ・飼料 | 3 | 90 | 612,295 | 590,446 | - | 21,849 | 413,875 | 33,883 | 159,837 |
| 11 繊維 | 3 | 105 | 50,039 | 26,483 | 22,773 | 783 | 28,447 | 17,884 | 17,126 |
| 12 木材 | 2 | 23 | X | X | X | X | X | X | X |
| 18 プラスチック | 1 | 22 | X | X | X | X | X | X | X |
| 19 ゴム | 1 | 12 | X | X | X | X | X | X | X |
| 24 金属製品 | 1 | 29 | X | X | X | X | X | X | X |
| 29 電気機械 | 1 | 22 | X | X | X | X | X | X | X |

2-3 産業中分類別統計表（従業者4人以上の事業所）〔続き〕

(単位：人、万円)

| 市町村 産業中分類 | 事業 所数 | 従業 者数 | 製 造 品 出 荷 額 等 | | | | 付 加 価値額 | 現 金 給与総額 | 原 材 料 使用額等 |
|----------------|----------|----------|---------------|--------------|--------------|--------------|------------|-------------|---------------|
| | | | 合 計 | 製 造 品 出荷額 | 加 工 賃 収入額 | そ の 他 収入額 | | | |
| 日 南 町 | 5 | 111 | 164,909 | 162,705 | 58 | 2,146 | 69,946 | 30,321 | 81,241 |
| 09 食 料 品 | 1 | 4 | X | X | X | X | X | X | X |
| 12 木 材 | 3 | 96 | X | X | X | X | X | X | X |
| 21 窯 業・土 石 | 1 | 11 | X | X | X | X | X | X | X |
| 日 野 町 | 6 | 74 | 51,350 | 44,475 | 6,875 | - | 30,211 | 16,861 | 18,722 |
| 11 織 維 | 1 | 25 | X | X | X | X | X | X | X |
| 15 印 刷 | 2 | 35 | X | X | X | X | X | X | X |
| 17 石 油・石 炭 | 1 | 4 | X | X | X | X | X | X | X |
| 21 窯 業・土 石 | 1 | 6 | X | X | X | X | X | X | X |
| 29 電 気 機 械 | 1 | 4 | X | X | X | X | X | X | X |
| 江 府 町 | 9 | 194 | 579,485 | 116,647 | 459,756 | 3,082 | 217,006 | 96,662 | 237,841 |
| 09 食 料 品 | 1 | 6 | X | X | X | X | X | X | X |
| 10 飲 料・たばこ・飼 料 | 4 | 122 | 502,558 | 63,037 | 439,521 | - | 183,813 | 81,021 | 196,218 |
| 11 織 維 | 1 | 34 | X | X | X | X | X | X | X |
| 21 窯 業・土 石 | 3 | 32 | X | X | X | X | X | X | X |

3 品目別統計表（鳥取県・従業者4人以上の事業所）

3-1 品目別製造品出荷額

（単位：万円）

| 製造品 番号 | 製 造 品 名 | 事業 所数 | 数 量 | 製 造 品 出 荷 額 |
|-----------|----------------------------------|----------|--------|----------------|
| | 合 計 | 1,143 | | 68,761,321 |
| | 09 食 料 品 | 269 | | 13,831,658 |
| 091111 | 部分肉、冷凍肉（ブロイラーを除く） | 6 | | 720,603 |
| 091212 | 肉製品 | 3 | | 820,635 |
| 091311 | 処理牛乳 | 1 | | X |
| 091411 | バター | 1 | X t | X |
| 091414 | アイスクリーム | 1 | | X |
| 091419 | その他の乳製品 | 2 | | X |
| 091911 | ブロイラー加工品（解体品を含む） | 5 | | 1,391,527 |
| 091919 | 他に分類されない畜産食料品 | 6 | | 96,304 |
| 092119 | その他の水産缶詰・瓶詰 | 1 | | X |
| 092212 | 海藻加工品 | 4 | | 362,706 |
| 092312 | その他の水産練製品 | 7 | | 112,466 |
| 092411 | 塩干・塩蔵品 | 8 | | 176,335 |
| 092511 | 冷凍水産物 | 5 | | 336,134 |
| 092611 | 冷凍水産食品 | 20 | | 2,718,430 |
| 092911 | 素干・煮干 | 7 | | 167,963 |
| 092919 | 他に分類されない水産食料品 | 7 | | 149,918 |
| 092921 | 水産食料品副産物 | 1 | | X |
| 093211 | 野菜漬物（果実漬物を含む） | 8 | | 100,150 |
| 094111 | 味そ（粉味そを含む） | 6 | 263 t | 9,504 |
| 094211 | しょう油、食用アミノ酸 （粉しょう油、固形しょう油を含む） | 6 | 599 kl | 12,412 |
| 094319 | その他のソース類 | 1 | | X |
| 094411 | 食酢 | 1 | X kl | X |
| 094919 | 他に分類されない調味料 | 7 | | 217,273 |
| 096111 | 精米（砕精米を含む） | 2 | X t | X |
| 096113 | 精米・精麦かす | 3 | | 621 |
| 096919 | 他に分類されない精穀・製粉品 | 2 | | X |
| 097111 | 食パン | 7 | | 4,764 |
| 097112 | 菓子パン（イーストドーナッツを含む） | 7 | | 14,887 |
| 097211 | 洋生菓子 | 10 | | 302,660 |
| 097212 | 和生菓子 | 24 | | 855,717 |
| 097311 | ビスケット類、干菓子 | 9 | | 551,256 |
| 097411 | 米菓 | 3 | | 218,288 |
| 097912 | チョコレート類 | 1 | | X |
| 097919 | 他に分類されない菓子 | 6 | | 624,838 |
| 098129 | その他の動植物油脂 | 1 | | X |

3-1 品目別製造品出荷額〔続き〕

(単位：万円)

| 製造品 番号 | 製 造 品 名 | 事業 所数 | 数 量 | 製 造 品 出 荷 額 |
|-----------|--------------------------------------|-----------|-----------|------------------|
| 099211 | 即席めん類 | 1 | | X |
| 099212 | 和風めん | 4 | | 6,429 |
| 099213 | 洋風めん | 1 | | X |
| 099214 | 中華めん | 7 | | 21,288 |
| 099311 | 豆腐、しみ豆腐、油揚げ類 | 7 | | 64,272 |
| 099411 | あん類 | 4 | | 146,515 |
| 099511 | 冷凍調理食品 | 9 | | 496,222 |
| 099611 | そう(惣)菜 | 9 | | 410,835 |
| 099711 | すし、弁当、おにぎり | 8 | | 195,367 |
| 099811 | レトルト食品 | 2 | | X |
| 099919 | その他の酵母剤 | 1 | | X |
| 099921 | こうじ、種こうじ、麦芽 | 2 | | X |
| 099933 | 切餅、包装餅(和生菓子を除く) | 4 | | 4,949 |
| 099934 | 栄養補助食品(錠剤、カプセル等の形状のもの) | 3 | | 122,172 |
| 099939 | その他の製造食料品 | 18 | | 357,706 |
| | 10 飲料・たばこ・飼料 | 61 | | 1,810,761 |
| 101115 | ミネラルウォーター | 8 | | 698,045 |
| 101119 | その他の清涼飲料 | 5 | | 267,441 |
| 102111 | 果実酒 | 2 | X kl | X |
| 102211 | ビール | 1 | X kl | X |
| 102311 | 清酒(濁酒を含む) | 12 | 1,119 kl | 119,782 |
| 102312 | 清酒かす | 9 | | 1,496 |
| 102412 | 焼ちゅう | 4 | 83 kl | 6,504 |
| 102419 | その他の蒸留酒・混成酒 | 5 | | 4,777 |
| 103111 | 荒茶 | 1 | X kg | X |
| 103112 | 緑茶(仕上茶) | 1 | X kg | X |
| 103211 | コーヒー | 1 | | X |
| 104111 | 人造氷 | 3 | 100,155 t | 69,163 |
| 106112 | ペット用飼料 | 4 | | 439,948 |
| 106211 | 単体飼料 | 1 | | X |
| 106311 | 有機質肥料 | 4 | | 14,130 |
| | 11 織 維 | 22 | | 1,324,457 |
| 111719 | その他のねん糸 | 1 | | X |
| 115211 | ナイロン漁網 | 2 | X t | X |
| 115212 | ポリエチレン漁網 | 2 | X t | X |
| 115219 | その他の漁網 | 2 | | X |
| 115311 | 漁網以外の網地 | 2 | | X |
| 116111 | 織物製成人男子・少年用背広服上衣 (ブレザー、ジャンパー等を含む) | 3 | 417,153 点 | 482,061 |
| 116411 | 織物製ワイシャツ | 1 | X ダース | X |
| 116711 | ニット製アウターシャツ類 | 3 | 69,595 デカ | 99,939 |
| 117411 | 補整着 | 4 | | 217,251 |
| 118412 | パンティストッキング | 1 | X 千足 | X |
| 118919 | その他の衣服・繊維製身の回り品 (ニット製を含む) | 1 | | X |

3-1 品目別製造品出荷額〔続き〕

(単位：万円)

| 製造品 番号 | 製 造 品 名 | 事業 所数 | 数 量 | 製 造 品 出 荷 額 |
|---------------|-----------------------------------|-----------|-----------|------------------|
| 12 木 材 | | 86 | | 2,314,365 |
| 121111 | 板類 | 16 | 33,864 m3 | 183,664 |
| 121112 | ひき割類 | 14 | 6,471 m3 | 37,247 |
| 121113 | ひき角類 | 11 | 10,812 m3 | 69,010 |
| 121114 | 箱材、荷造用仕組材 | 1 | | X |
| 121119 | その他の製材製品 | 1 | | X |
| 121121 | 木材の素材（製材工場からのもの） | 1 | | X |
| 121122 | 製材くず | 16 | | 3,794 |
| 121211 | 単板（ベニヤ） | 2 | | X |
| 121311 | 木材チップ | 9 | | 72,495 |
| 121919 | 他に分類されない特殊製材品 | 1 | | X |
| 122111 | 造作材（建具を除く） | 2 | | X |
| 122211 | 普通合板 | 2 | | X |
| 122311 | 集成材 | 1 | | X |
| 122411 | 住宅建築用木製組立材料 | 2 | | X |
| 122711 | 銘板、銘木、床柱 | 1 | | X |
| 122811 | 床板 | 1 | | X |
| 123111 | 竹・とう・きりゅう等容器 | 1 | | X |
| 123211 | 木箱 | 1 | | X |
| 129111 | 薬品処理木材 | 1 | | X |
| 129919 | その他の木製品 | 2 | | X |
| 13 家 具 | | 33 | | 203,388 |
| 131111 | 木製机・テーブル・いす | 3 | | 3,121 |
| 131112 | 木製流し台・調理台・ガス台 （キャビネットが木製のもの） | 1 | | X |
| 131113 | たんす | 3 | | 16,772 |
| 131114 | 木製棚・戸棚 | 4 | | 34,402 |
| 131115 | 木製音響機器用キャビネット | 1 | | X |
| 131116 | 木製ベッド | 3 | | 13,201 |
| 131119 | その他の木製家具（漆塗りを除く） | 6 | | 84,515 |
| 131214 | 金属製流し台・調理台・ガス台 （キャビネットが金属製のもの） | 1 | | X |
| 132111 | 宗教用具 | 2 | | X |
| 133111 | 建具（金属製を除く） | 8 | | 32,213 |
| 139311 | 鏡縁・額縁 | 1 | | X |

3-1 品目別製造品出荷額〔続き〕

(単位：万円)

| 製造品番号 | 製造品名 | 事業所数 | 数量 | 製造品出荷額 |
|-----------------|--------------------|-----------|-----------|------------------|
| 14 パルプ・紙 | | 57 | | 8,942,569 |
| 141111 | 溶解パルプ | 1 | X t | X |
| 141112 | 製紙クラフトパルプ | 1 | X t | X |
| 142112 | 非塗工印刷用紙 | 1 | X t | X |
| 142113 | 塗工印刷用紙 | 1 | X t | X |
| 142122 | 障子紙、書道用紙 | 10 | 948 t | 33,127 |
| 142123 | 雑種紙 | 2 | X t | X |
| 142213 | 中しん原紙(段ボール原紙) | 1 | X t | X |
| 142214 | マニラボール | 1 | X t | X |
| 142411 | 手すき和紙 | 1 | | X |
| 143211 | 段ボール(シート) | 4 | 31,703 千㎡ | 212,290 |
| 143311 | 壁紙、ふすま紙 | 3 | | 12,854 |
| 144113 | 事務用紙袋 | 1 | | X |
| 144119 | その他の事務用・学用紙製品 | 5 | | 666,838 |
| 144212 | 写真用紙製品 | 1 | | X |
| 144919 | その他の紙製品 | 1 | | X |
| 145211 | 角底紙袋 | 1 | | X |
| 145311 | 段ボール箱 | 9 | | 589,624 |
| 145411 | 印刷箱 | 1 | | X |
| 145412 | 簡易箱 | 4 | | 162,507 |
| 145413 | 貼箱 | 4 | | 31,386 |
| 145419 | その他の紙器 | 2 | | X |
| 149959 | 他に分類されないパルプ・紙・紙加工品 | 2 | | X |
| 15 印刷 | | 36 | | 971,299 |
| 151111 | オフセット印刷物(紙に対するもの) | 26 | | 893,387 |
| 151211 | とっ版印刷物(紙に対するもの) | 3 | | X |
| 151311 | 紙以外のものに対する印刷物 | 6 | | 46,751 |
| 152114 | 鉛版 | 1 | | X |
| 16 化学 | | 16 | | 434,341 |
| 162949 | 他に分類されない無機化学工業製品 | 1 | | X |
| 164211 | 浴用石けん(薬用、液状を含む) | 2 | X t | X |
| 164415 | 水系合成樹脂塗料 | 1 | X t | X |
| 165211 | 医薬品用製剤(医薬部外品製剤を含む) | 1 | | X |
| 166112 | ファンデーション | 1 | | X |
| 166115 | クリーム | 1 | | X |
| 166116 | 化粧水 | 1 | | X |
| 166119 | その他の仕上用・皮膚用化粧品 | 1 | | X |
| 166211 | シャンプー、ヘアリンス | 1 | | X |
| 166213 | 整髪料 | 1 | | X |
| 166219 | その他の頭髪用化粧品 | 1 | | X |
| 166921 | 歯磨 | 1 | | X |
| 169612 | 木材化学製品 | 1 | | X |
| 169711 | 試薬(診断用試薬を除く) | 1 | | X |
| 169919 | その他の化学工業製品 | 1 | | X |

3-1 品目別製造品出荷額〔続き〕

(単位：万円)

| 製造品 番号 | 製造品名 | 事業 所数 | 数量 | 製造品 出荷額 |
|-----------|---|-----------|------|------------------|
| | 17 石油・石炭 | 8 | | 220,105 |
| 174111 | アスファルト舗装混合材、タール舗装混合材 (アスファルトブロック、タールブロックを含む) | 8 | | 220,105 |
| | 18 プラスチック | 33 | | 2,186,703 |
| 181212 | プラスチックホース | 1 | X t | X |
| 182211 | プラスチックシート (厚さ0.2mm以上で軟質のもの) | 1 | X t | X |
| 182411 | 合成皮革 | 1 | X t | X |
| 182511 | プラスチックフィルム・シート・床材・合成皮革加工品 (切断、接合、塗装、蒸着めっき、バフ加工等) | 3 | | 502,539 |
| 183111 | 電気機械器具用プラスチック製品 | 5 | | 196,355 |
| 183211 | 自動車用プラスチック製品 | 1 | | X |
| 183411 | 工業用プラスチック製品の加工品 (切断、接合、塗装、蒸着めっき、バフ加工等) | 3 | | 66,369 |
| 184211 | 硬質プラスチック発泡製品(厚板) (厚さ3mm以上) | 3 | | 107,818 |
| 184219 | その他の硬質プラスチック発泡製品 | 2 | | X |
| 184411 | 強化プラスチック製容器・浴槽・浄化槽 | 1 | X t | X |
| 189111 | 日用雑貨・台所用品・食卓用品・浴室用品 | 1 | | X |
| 189211 | プラスチック製中空成形容器 | 1 | | X |
| 189219 | その他のプラスチック製容器 | 3 | | 444,711 |
| 189711 | 医療・衛生用プラスチック製品 | 2 | | X |
| 189719 | その他のプラスチック製品 | 4 | | 44,886 |
| 189819 | 他に分類されないプラスチック製品の加工品 (切断、接合、塗装、蒸着めっき、バフ加工等) | 1 | | X |
| | 19 ゴム | 8 | | 468,710 |
| 192211 | プラスチック製靴 | 1 | X 千足 | X |
| 193313 | ゴム製パッキン類 | 3 | | 162,766 |
| 199211 | 医療・衛生用ゴム製品 | 1 | | X |
| 199919 | その他のゴム製品 | 3 | | X |
| | 20 皮革 | 6 | | 276,832 |
| 204111 | 紳士用革靴(23cm以上) | 2 | X 足 | X |
| 204112 | 婦人用・子供用革靴 | 1 | X 足 | X |
| 206129 | その他のかばん類 | 1 | | X |
| 207211 | なめし革製ハンドバッグ | 1 | X 個 | X |
| 209919 | 他に分類されないなめし革製品 | 1 | | X |

3-1 品目別製造品出荷額〔続き〕

(単位：万円)

| 製造品 番号 | 製 造 品 名 | 事業 所数 | 数 量 | 製 造 品 出 荷 額 |
|-----------------|-----------------------------------|-----------|------------|------------------|
| 21 窯業・土石 | | 45 | | 843,196 |
| 212119 | その他の水硬性セメント | 1 | | X |
| 212211 | 生コンクリート | 19 | 393,266 m3 | 567,669 |
| 212311 | 遠心力鉄筋コンクリート管（ヒューム管） | 1 | X t | X |
| 212316 | 土木用コンクリートブロック | 3 | 11,059 t | 19,999 |
| 212317 | 道路用コンクリート製品 | 8 | 47,242 t | 111,817 |
| 212319 | その他のコンクリート製品 | 3 | | 33,744 |
| 212912 | 木材セメント製品 （パルプセメント板、木片セメント板を含む） | 1 | X 枚 | X |
| 212919 | 他に分類されないセメント製品 | 1 | | X |
| 214211 | 陶磁器製和飲食器 | 1 | | X |
| 218111 | 碎石 | 2 | | X |
| 218211 | 再生骨材 | 2 | | X |
| 218411 | 石工品 | 2 | | X |
| 219919 | その他のほうろう鉄器 | 1 | | X |
| 22 鉄 鋼 | | 37 | | 1,750,923 |
| 221168 | 鉄くず | 28 | 12,102 t | 33,948 |
| 225111 | 機械用銑鉄铸件 | 2 | X t | X |
| 225311 | 普通鋼铸件（铸放しのもの）（铸鋼管を含む） | 1 | X t | X |
| 225312 | 特殊鋼铸件（铸放しのもの）（铸鋼管を含む） | 1 | X t | X |
| 225411 | 鍛工品 | 3 | 43,361 t | 1,291,153 |
| 229211 | 鉄スクラップ加工処理品 | 1 | | X |
| 229919 | その他の鉄鋼品 | 1 | | X |
| 23 非鉄金属 | | 10 | | 303,116 |
| 233211 | アルミニウム圧延製品 | 1 | X t | X |
| 239931 | 非鉄金属くず | 9 | | X |
| 24 金属製品 | | 95 | | 3,671,962 |
| 242411 | 作業工具 | 4 | | 181,628 |
| 242512 | 金切のこ刃 | 1 | | X |
| 242911 | 錠、かぎ | 1 | | X |
| 242912 | 建築用金物 | 2 | | X |
| 243111 | 金属製管継手 | 2 | | X |
| 243231 | ガス機器・石油機器の部分品・附属品 | 1 | | X |
| 243312 | 温水ボイラ | 1 | X 台 | X |
| 244111 | 鉄骨 | 12 | 52,780 t | 1,041,784 |
| 244213 | 水門 | 2 | X t | X |
| 244219 | その他の建設用金属製品 | 6 | | 208,877 |

3-1 品目別製造品出荷額〔続き〕

(単位：万円)

| 製造品 番号 | 製 造 品 名 | 事業 所数 | 数 量 | 製 造 品 出 荷 額 |
|-----------|-----------------------------------|-----------|---------|----------------|
| 244311 | 住宅用アルミニウム製サッシ | 4 | | 11,263 |
| 244312 | ビル用アルミニウム製サッシ | 3 | | 6,401 |
| 244321 | アルミニウム製ドア | 1 | | X |
| 244322 | 金属製サッシ・ドア | 4 | | 99,895 |
| 244511 | メタルラス | 1 | | X |
| 244513 | 建築用板金製品 | 2 | | X |
| 244519 | その他の建築用金属製品 | 4 | | 19,319 |
| 244611 | 板金製タンク | 2 | X t | X |
| 244612 | 高压容器 (ボンベ) | 1 | X t | X |
| 244619 | その他の製缶板金製品 | 15 | | 95,653 |
| 245119 | その他の打抜・プレス加工アルミニウム・ 同合金製品 | 2 | | X |
| 245211 | 打抜・プレス機械部分品 (機械仕上げをしないもの) | 7 | | 375,569 |
| 245311 | 粉末や金製品 | 1 | | X |
| 246919 | その他の金属表面処理 | 1 | | X |
| 247911 | 鉄製金網 (溶接金網、じゃかごを含む) | 1 | X t | X |
| 248111 | ボルト、ナット | 4 | 9,517 t | 283,329 |
| 248114 | 木ねじ、小ねじ、押しねじ | 1 | X t | X |
| 248119 | その他のボルト・ナット等関連製品 | 1 | | X |
| 249212 | つるまきばね | 1 | X t | X |
| 249213 | 線ばね | 2 | X t | X |
| 249214 | うす板ばね | 1 | X t | X |
| 249912 | 金属板ネームプレート | 2 | | X |
| 249919 | その他の金属製品 | 2 | | X |
| | 25 はん用機械 | 30 | | 491,044 |
| 251121 | ボイラの部分品・取付具・附属品 | 1 | | X |
| 251221 | 蒸気機関・タービン・水力タービンの部分品・ 取付具・附属品 | 1 | | X |
| 252112 | 多段式うず巻ポンプ (タービン形を含む) | 1 | X 台 | X |
| 252119 | その他のポンプ | 1 | | X |
| 252121 | ポンプ、同装置の部分品・取付具・附属品 | 3 | | 70,236 |
| 252311 | 油圧ポンプ | 1 | X 台 | X |
| 252312 | 油圧モータ | 1 | X 台 | X |
| 252314 | 油圧バルブ | 1 | | X |
| 253121 | 動力伝導装置の部分品・取付具・附属品 | 2 | | X |
| 253322 | コンベヤ | 1 | | X |
| 253331 | 物流運搬設備の部分品・取付具・附属品 | 2 | | X |
| 259112 | 消火器具・消火装置の部分品・取付具・附属品 | 1 | | X |
| 259214 | 一般用バルブ・コック | 1 | | X |
| 259311 | 切断、屈曲、ねじ切等パイプ加工品 (機械用金属製パイプ加工) | 1 | | X |
| 259919 | 他に分類されない各種機械部分品 | 12 | | 156,172 |

3-1 品目別製造品出荷額〔続き〕

(単位：万円)

| 製造品 番号 | 製造品名 | 事業 所数 | 数量 | 製造品 出荷額 |
|-----------------|---------------------------------|-----------|-----|------------------|
| 26 生産用機械 | | 92 | | 2,358,980 |
| 261129 | その他の栽培用・管理用機器 | 2 | | X |
| 261131 | 農業用乾燥機 | 1 | X 台 | X |
| 261151 | 農業用機械の部分品・取付具・附属品 | 2 | | X |
| 262116 | コンクリート機械 | 1 | X 台 | X |
| 262133 | 摩砕機、選別機 | 1 | | X |
| 262141 | 建設機械・鉱山機械の部分品・取付具・附属品 | 2 | | X |
| 262142 | 建設用トラクタの部分品・取付具・附属品 | 1 | | X |
| 263119 | その他の紡績関連機械 | 1 | | X |
| 263411 | 化学繊維機械・紡績機械の部分品・取付具・附属品 | 2 | | X |
| 264119 | その他の食品機械、同装置 | 1 | | X |
| 264121 | 食品機械、同装置の部分品・取付具・附属品 | 3 | | 3,382 |
| 264321 | パルプ装置・製紙機械の部分品・取付具・附属品 | 2 | | X |
| 264415 | 印刷・製本・紙工機械の部分品・取付具・附属品 | 1 | | X |
| 265213 | 熱交換器（分縮機、熱喚器を含む） | 1 | | X |
| 265217 | 乾燥機器 | 1 | | X |
| 265218 | 集じん機器 | 1 | | X |
| 265231 | 化学機械、同装置の部分品・取付具・附属品 | 3 | | 6,340 |
| 266121 | ボール盤 | 1 | X 台 | X |
| 266123 | フライス盤 | 1 | X 台 | X |
| 266127 | マシニングセンタ | 1 | X 台 | X |
| 266129 | その他の金属工作機械 | 1 | | X |
| 266215 | 機械プレス | 1 | X 台 | X |
| 266311 | 金属工作機械の部分品・取付具・附属品 | 15 | | 266,268 |
| 266313 | 金属加工機械の部分品・取付具・附属品 | 1 | | X |
| 266411 | 特殊鋼切削工具 | 3 | | 93,022 |
| 266412 | 超硬工具（粉末や金製を除く） | 1 | | X |
| 266413 | ダイヤモンド工具 | 1 | | X |
| 266415 | 電動工具 | 1 | | X |
| 266416 | 治具、金属加工用附属品 | 1 | | X |
| 266419 | その他の機械工具 | 1 | | X |
| 267112 | 組立用装置 | 1 | | X |
| 267121 | 半導体製造装置の部分品・取付具・附属品 | 4 | | 21,450 |
| 269111 | プレス用金型 | 10 | | 220,361 |
| 269119 | その他の金属用金型、同部分品・附属品 | 1 | | X |
| 269211 | プラスチック用金型 | 4 | | 30,751 |
| 269219 | その他の非金属用金型、同部分品・附属品 | 1 | | X |
| 269311 | 真空ポンプ | 1 | X 台 | X |
| 269411 | 数値制御ロボット | 2 | | X |
| 269419 | その他のロボット | 1 | | X |
| 269421 | ロボット、同装置の部分品・取付具・附属品 | 3 | | 6,033 |
| 269919 | その他の生産用機械器具 | 5 | | 217,705 |
| 269929 | 他に分類されない生産用機械器具の部分品 ・取付具・附属品 | 4 | | 63,264 |

3-1 品目別製造品出荷額〔続き〕

(単位：万円)

| 製造品 番号 | 製 造 品 名 | 事業 所数 | 数 量 | 製 造 品 出 荷 額 |
|---------------------|-------------------------|-----------|-----|-------------------|
| 27 業務用機械 | | 20 | | 569,459 |
| 271121 | 複写機の部分品・取付具・附属品 | 1 | | X |
| 271921 | その他の事務用機械器具の部分品・取付具・附属品 | 5 | | 217,773 |
| 272112 | 自動車整備・サービス機器 | 1 | | X |
| 272119 | その他のサービス用機械器具 | 1 | | X |
| 272221 | 娯楽用機械の部分品・取付具・附属品 | 1 | | X |
| 272312 | 自動販売機の部分品・取付具・附属品 | 1 | | X |
| 273121 | 体積計の部分品・取付具・附属品 | 1 | | X |
| 274111 | 医療用機械器具、同装置 | 2 | | X |
| 274112 | 病院用器具、同装置 | 1 | | X |
| 274113 | 医療用機械器具の部分品・取付具・附属品 | 3 | | 3,067 |
| 274211 | 歯科用機械器具、同装置 | 1 | | X |
| 274311 | 医療用品 | 1 | | X |
| 274312 | 動物用医療機械器具、同部分品・取付具・附属品 | 1 | | X |
| 28 電子部品・デバイス | | 35 | | 12,799,183 |
| 281511 | 液晶パネル | 2 | | X |
| 282111 | 抵抗器 | 1 | | X |
| 282114 | 変成器 | 2 | | X |
| 282115 | 複合部品 | 2 | | X |
| 282213 | 小形モータ（3W未満のもの） | 3 | | 517,099 |
| 282311 | プリント配線板用コネクタ | 2 | | X |
| 282313 | スイッチ | 2 | | X |
| 282314 | リレー | 1 | | X |
| 284111 | リジッドプリント配線板 | 3 | | 159,668 |
| 284211 | プリント配線実装基板 | 4 | | 2,450,789 |
| 285919 | 他に分類されないユニット部品 | 1 | | X |
| 289911 | 磁性材部品（粉末や金によるもの） | 2 | | X |
| 289912 | 水晶振動子（時計用を除く） | 1 | | X |
| 289929 | 他に分類されない電子部品・デバイス・電子回路 | 9 | | 1,854,323 |

3-1 品目別製造品出荷額〔続き〕

(単位：万円)

| 製造品 番号 | 製造品名 | 事業 所数 | 数量 | 製造品 出荷額 |
|-----------|------------------------------------|-----------|-----|------------------|
| | 29 電気機械 | 81 | | 8,510,754 |
| 291121 | 直流・交流小形電動機（3W以上70W未満） | 1 | | X |
| 291151 | 発電機・電動機・その他の回転電気機械の部分品 ・取付具・附属品 | 5 | | 183,580 |
| 291313 | 開閉器 | 2 | | X |
| 291411 | 配電盤 | 6 | | 260,962 |
| 291412 | 監視制御装置 | 2 | | X |
| 291413 | 分電盤 | 2 | | X |
| 291421 | 配電盤・電力制御装置の部分品・取付具・附属品 | 3 | | 11,317 |
| 291519 | その他の配線器具・配線附属品 | 8 | | 798,182 |
| 292111 | アーク溶接機 | 1 | X 台 | X |
| 292113 | 電気溶接機の部分品・取付具・附属品 | 5 | | 41,492 |
| 292219 | その他の内燃機関電装品 | 1 | | X |
| 292221 | 内燃機関電装品の部分品・取付具・附属品 | 8 | | 584,551 |
| 292912 | 電気炉 | 1 | X 台 | X |
| 292914 | 電力変換装置 | 1 | | X |
| 293111 | 電気がま | 1 | | X |
| 293112 | 電子レンジ | 1 | | X |
| 293119 | その他のちゅう房機器 | 1 | | X |
| 293121 | ちゅう房機器の部分品・取付具・附属品 | 3 | | 30,100 |
| 293211 | 扇風機 | 1 | X 台 | X |
| 293212 | 換気扇 | 1 | X 台 | X |
| 293219 | その他の空調・住宅関連機器 | 1 | | X |
| 293221 | 空調・住宅関連機器の部分品・取付具・附属品 | 6 | | 185,792 |
| 293313 | 電気掃除機 | 1 | X 台 | X |
| 293321 | 衣料衛生関連機器の部分品・取付具・附属品 | 1 | | X |
| 293919 | 他に分類されない民生用電気機械器具 | 3 | | 538,665 |
| 293929 | その他の民生用電気機械器具の部分品・取付具 ・附属品 | 5 | | 808,495 |
| 294211 | 白熱電灯器具 | 1 | | X |
| 294212 | 直管蛍光灯器具 | 1 | | X |
| 294219 | その他の電気照明器具 | 2 | | X |
| 294221 | 電気照明器具の部分品・取付具・附属品 | 2 | | X |
| 295211 | 一次電池 | 1 | | X |
| 296111 | 医療用X線装置 | 1 | | X |
| 297113 | 半導体・IC測定器 | 1 | | X |
| 297312 | 医療用計測器の部分品・取付具・附属品 | 1 | | X |

3-1 品目別製造品出荷額〔続き〕

(単位：万円)

| 製造品 番号 | 製造品名 | 事業 所数 | 数量 | 製造品 出荷額 |
|------------------|-------------------------------|-----------|----------|------------------|
| 30 情報通信機械 | | 7 | | 1,739,963 |
| 301119 | その他の電話（有線）装置 | 1 | | X |
| 301314 | 携帯用通信装置（可搬用を含む） | 1 | | X |
| 302112 | ビデオカメラ（放送用を除く） | 1 | X 台 | X |
| 303212 | パーソナルコンピュータの部分品・取付具・附属品 | 3 | | 122,835 |
| 303941 | その他の附属装置の部分品・取付具・附属品 | 1 | | X |
| 31 輸送用機械 | | 19 | | 2,301,112 |
| 311214 | 特殊用途車ボデー | 1 | | X |
| 311314 | 自動車用内燃機関の部分品・取付具・附属品 | 3 | | 1,505,492 |
| 311315 | 駆動・伝導・操縦装置部品 | 3 | | 488,341 |
| 311317 | シャシー部品、車体部品 | 2 | | X |
| 311329 | その他の自動車部品（二輪自動車部品を含む） | 4 | | 57,813 |
| 311331 | KDセット（乗用車、バス、トラック） | 1 | | X |
| 313123 | 鋼製国内船舶の改造・修理 | 2 | X 隻 | X |
| 313313 | 舟艇の改造・修理 | 2 | X 隻 | X |
| 314919 | その他の航空機部分品・補助装置 | 1 | | X |
| 32 その他の製品 | | 37 | | 436,441 |
| 321111 | 貴金属製装身具（宝石、象牙、亀甲を含む） | 1 | | X |
| 325129 | その他の娯楽用具・がん具 | 1 | | X |
| 325219 | その他の人形 | 1 | | X |
| 325314 | ゴルフ・ホッケー用具 | 1 | | X |
| 325317 | 釣道具、同附属品 | 1 | | X |
| 325319 | その他の運動用具 | 1 | | X |
| 326115 | マーキングペン | 1 | | X |
| 326911 | 印章、印肉、スタンプ、スタンプ台 | 1 | | X |
| 326919 | 他に分類されない事務用品 | 1 | | X |
| 327111 | 漆器製家具 | 1 | | X |
| 327119 | その他の漆器製品 | 1 | | X |
| 328211 | 畳、畳床 | 4 | 15,551 畳 | 11,154 |
| 328212 | 畳表 | 1 | X 畳 | X |
| 329211 | 看板、標識機、展示装置 （電氣的、機械的でないもの） | 11 | | 46,983 |
| 329212 | 看板、標識機、展示装置 （電氣的、機械的なもの） | 5 | | 13,756 |
| 329311 | パレット | 3 | | 57,047 |
| 329919 | 他に分類されないその他の製品 | 2 | | X |

3-2 品目別加工賃収入額

(単位：万円)

| 賃加工品番号 | 賃加工品名 | 事業所数 | 加工賃収入額 |
|---------------------|-----------------------------|------------|------------------|
| 合 計 | | 376 | 3,834,293 |
| 09 食 料 品 | | 49 | 302,977 |
| 091191 | 部分肉、冷凍肉（ブロイラーを除く） | 1 | X |
| 091491 | 乳製品（処理牛乳・乳飲料を除く） | 1 | X |
| 092591 | 冷凍水産物 | 1 | X |
| 092691 | 冷凍水産食品 | 14 | 79,052 |
| 092991 | その他の水産食料品 | 4 | 16,150 |
| 094191 | 味そ | 1 | X |
| 094991 | その他の調味料 | 1 | X |
| 096191 | 精米・精麦 | 2 | X |
| 096991 | その他の精穀・製粉品 | 2 | X |
| 097191 | パン | 5 | 9,421 |
| 097391 | ビスケット類・干菓子 | 1 | X |
| 097991 | その他のパン・菓子 | 1 | X |
| 099491 | あん類 | 1 | X |
| 099591 | 冷凍調理食品 | 3 | 3,083 |
| 099891 | レトルト食品 | 1 | X |
| 099991 | 他に分類されない食料品 | 10 | 34,698 |
| 10 飲料・たばこ・飼料 | | 2 | X |
| 101191 | 清涼飲料 | 2 | X |
| 11 織 維 | | 70 | 394,203 |
| 111591 | 化学繊維紡績糸 | 1 | X |
| 111691 | 毛紡績糸 | 1 | X |
| 111791 | ねん糸 | 2 | X |
| 116191 | 織物製成人男子・少年服 | 2 | X |
| 116291 | 織物製成人女子・少女服 | 7 | 20,242 |
| 116491 | 織物製シャツ | 3 | 43,271 |
| 116591 | 織物製事務用・作業用・衛生用・スポーツ用衣服 | 3 | 10,085 |
| 116592 | 織物製学校服 | 3 | 67,824 |
| 116691 | ニット製外衣（アウターシャツ類、セーター類などを除く） | 5 | 32,441 |
| 116791 | ニット製アウターシャツ類 | 18 | 70,976 |
| 116891 | セーター類 | 1 | X |
| 116991 | その他の外衣・シャツ | 5 | 33,594 |
| 117191 | 織物製下着 | 1 | X |
| 117291 | ニット製下着 | 4 | 9,961 |
| 117491 | 補整着 | 3 | 9,937 |

3-2 品目別加工賃収入額〔続き〕

(単位：万円)

| 賃加工 品番号 | 賃加工品名 | 事業 所数 | 加工賃 収入額 |
|------------|-----------------------------|-----------|----------------|
| 118491 | 靴下 | 2 | X |
| 118691 | 帽子（帽体を含む） | 1 | X |
| 118991 | 他に分類されない衣服・繊維製身の回り品（毛皮製を含む） | 3 | 4,839 |
| 119191 | 寝具 | 1 | X |
| 119591 | 繊維製袋 | 1 | X |
| 119691 | 刺しゅう製品 | 2 | X |
| 119791 | タオル | 1 | X |
| | 12 木 材 | 18 | 34,847 |
| 121191 | 一般製材 | 9 | 1,932 |
| 121291 | 単板 | 1 | X |
| 122291 | 合板 | 1 | X |
| 122391 | 集成材 | 1 | X |
| 122491 | 建築用木製組立材料 | 3 | 25,997 |
| 122791 | 銘板・銘木・床柱 | 1 | X |
| 129191 | 木材薬品処理 | 1 | X |
| 129991 | 他に分類されない木製品（塗装を含む） | 1 | X |
| | 14 パルプ・紙 | 10 | 209,773 |
| 142191 | 洋紙・機械すき和紙 | 2 | X |
| 144191 | 事務用・学用紙製品 | 4 | 7,435 |
| 145391 | 段ボール箱 | 1 | X |
| 145491 | 紙器 | 3 | 1,402 |
| | 15 印 刷 | 6 | 36,245 |
| 151291 | オフセット印刷以外の印刷（紙に対するもの） | 1 | X |
| 151391 | 紙以外のものに対する印刷 | 1 | X |
| 153191 | 製本 | 3 | 33,882 |
| 153291 | 印刷物加工 | 1 | X |
| | 18 プラスチック | 21 | 225,774 |
| 182591 | プラスチックフィルム・シート・床材・合成皮革加工品 | 5 | 61,816 |
| 183191 | 電気機械器具用プラスチック製品 | 3 | 9,964 |
| 183291 | 輸送機械用プラスチック製品 | 1 | X |
| 183491 | 工業用プラスチック製品の加工品 | 2 | X |
| 184291 | 硬質プラスチック発泡製品 | 2 | X |
| 189191 | プラスチック製日用雑貨・食卓用品等 | 4 | 11,665 |
| 189291 | プラスチック製容器 | 2 | X |
| 189791 | 他に分類されないプラスチック製品 | 1 | X |
| 189891 | 他に分類されないプラスチック製品の加工品 | 1 | X |

3-2 品目別加工賃収入額〔続き〕

(単位：万円)

| 賃加工 品番号 | 賃加工品名 | 事業 所数 | 加工賃 収入額 |
|------------|----------------------|-----------|----------------|
| | 19 ゴム | 1 | X |
| 192191 | ゴム製履物・同附属品 | 1 | X |
| | 20 皮革 | 1 | X |
| 202191 | 工業用革製品 | 1 | X |
| | 22 鉄鋼 | 3 | 32,146 |
| 225191 | 銑鉄鋳物 | 1 | X |
| 225491 | 鍛工品 | 1 | X |
| 229991 | 他に分類されない鉄鋼品 | 1 | X |
| | 24 金属製品 | 35 | 403,722 |
| 242991 | その他の金物類 | 1 | X |
| 243191 | 配管工事用附属品 | 1 | X |
| 243291 | ガス機器・石油機器・同部分品・附属品 | 2 | X |
| 244191 | 鉄骨 | 5 | 15,054 |
| 244291 | 建設用金属製品 | 3 | 42,770 |
| 244391 | 金属製サッシ・ドア | 1 | X |
| 244691 | 製缶板金製品 | 1 | X |
| 244692 | 金属板加工 | 5 | 20,991 |
| 245191 | 打抜・プレス加工アルミニウム・同合金製品 | 1 | X |
| 245291 | 打抜・プレス加工金属製品 | 3 | 11,218 |
| 246191 | 金属製品塗装・エナメル塗装・ラッカー塗装 | 4 | 73,765 |
| 246491 | 電気めっき | 6 | 162,030 |
| 246591 | 金属熱処理 | 1 | X |
| 246993 | 金属研磨、電解研磨、シリコン研磨 | 1 | X |
| | 25 はん用機械 | 8 | 12,132 |
| 252191 | ポンプ・同装置・同部分品・取付具・附属品 | 2 | X |
| 253191 | 動力伝導装置・同部分品・取付具・附属品 | 1 | X |
| 253391 | 物流運搬設備・同部分品・取付具・附属品 | 1 | X |
| 259991 | 他に分類されない各種機械部分品 | 4 | 8,045 |

3-2 品目別加工賃収入額〔続き〕

(単位：万円)

| 賃加工 品番号 | 賃加工品名 | 事業 所数 | 加工賃 収入額 |
|---------------------|--|-----------|----------------|
| 26 生産用機械 | | 33 | 100,975 |
| 261191 | 農業用機械・同部分品・取付具・附属品 | 3 | 10,124 |
| 262191 | 建設機械・鉱山機械・同部分品・取付具・附属品 | 1 | X |
| 264191 | 食品機械・同装置・同部分品・取付具・附属品 | 1 | X |
| 264291 | 木材加工機械・同部分品・取付具・附属品 | 1 | X |
| 264391 | パルプ装置・製紙機械・同部分品・取付具・附属品 | 1 | X |
| 264491 | 印刷・製本・紙工機械・同部分品・取付具・附属品 | 1 | X |
| 264591 | 包装・荷造機械・同部分品・取付具・附属品 | 1 | X |
| 265391 | プラスチック加工機械・同附属装置・同部分品・取付具・附属品 | 1 | X |
| 266191 | 金属工作機械 | 1 | X |
| 266391 | 金属工作機械用・金属加工機械用の部分品・取付具・附属品 | 7 | 5,159 |
| 266491 | 機械工具 | 1 | X |
| 267191 | 半導体製造装置・同部分品・取付具・附属品 | 3 | 15,012 |
| 269191 | 金属用金型・同部分品・附属品 | 3 | 6,685 |
| 269291 | 非金属用金型・同部分品・附属品 | 2 | X |
| 269491 | ロボット・同装置・同部分品・取付具・附属品 | 4 | 6,925 |
| 269991 | 他に分類されない生産用機械器具・同部分品・取付具・附属品 | 2 | X |
| 27 業務用機械 | | 7 | 209,179 |
| 271991 | その他の事務用機械器具・同部分品・取付具・附属品 | 2 | X |
| 272291 | 娯楽用機械・同部分品・取付具・附属品 | 1 | X |
| 273591 | 分析機器・同部分品・取付具・附属品 | 1 | X |
| 273991 | その他の計量器・測定器・分析機器・試験機・測量機械器具・理化学機械器具・同部分品・取付具・附属品 | 1 | X |
| 275291 | 写真機・映画用機械・同部分品・取付具・附属品 | 2 | X |
| 28 電子部品・デバイス | | 43 | 503,409 |
| 281591 | 液晶パネル・フラットパネル | 1 | X |
| 282191 | 抵抗器・コンデンサ・変成器・複合部品 | 1 | X |
| 282291 | 音響部品・磁気ヘッド・小形モータ | 1 | X |
| 282391 | コネクタ・スイッチ・リレー | 15 | 126,819 |
| 284291 | 電子回路実装基板 | 14 | 235,069 |
| 285991 | その他のユニット部品 | 2 | X |
| 289991 | その他の電子部品・デバイス・電子回路 | 9 | 127,155 |

3-2 品目別加工賃収入額〔続き〕

(単位：万円)

| 賃加工 品番号 | 賃加工品名 | 事業 所数 | 加工賃 収入額 |
|------------------|-------------------------------------|-----------|----------------|
| 29 電気機械 | | 46 | 500,572 |
| 291191 | 発電機・電動機・その他の回転電気機械・同部分品 ・取付具・附属品 | 4 | 36,435 |
| 291391 | 電力開閉装置・同部分品・取付具・附属品 | 2 | X |
| 291491 | 配電盤・電力制御装置・同部分品・取付具・附属品 | 8 | 110,556 |
| 291591 | 配線器具・配線附属品 | 7 | 59,215 |
| 292191 | 電気溶接機・同部分品・取付具・附属品 | 3 | 12,511 |
| 292991 | その他の産業用電気機械器具・同部分品・取付具・附属品 | 7 | 63,490 |
| 293191 | ちゅう房機器・同部分品・取付具・附属品 | 3 | 10,465 |
| 293991 | その他の民生用電気機械器具・同部分品・取付具・附属品 | 3 | 4,697 |
| 294291 | 電気照明器具・同部分品・取付具・附属品 | 5 | 3,529 |
| 295191 | 蓄電池・同部分品・取付具・附属品 | 2 | X |
| 295291 | 一次電池・同部分品・取付具・附属品 | 1 | X |
| 296991 | その他の電子応用装置・同部分品・取付具・附属品 | 1 | X |
| 30 情報通信機械 | | 5 | 17,494 |
| 301191 | 有線通信機械器具 | 1 | X |
| 302191 | ビデオ機器・同部分品・取付具・附属品 | 1 | X |
| 302291 | デジタルカメラ・同部分品・取付具・附属品 | 1 | X |
| 303291 | パーソナルコンピュータ・同部分品・取付具・附属品 | 1 | X |
| 303391 | 外部記憶装置・同部分品・取付具・附属品 | 1 | X |
| 31 輸送用機械 | | 12 | 503,307 |
| 311391 | 自動車部分品・附属品（二輪自動車を含む） | 11 | X |
| 312191 | 鉄道車両 | 1 | X |
| 32 その他の製品 | | 6 | 4,340 |
| 325391 | 運動用具 | 1 | X |
| 329291 | 看板・標識機 | 4 | X |
| 329991 | 他に分類されないその他の製品 | 1 | X |

3-3 その他収入額

(単位：万円)

| 番号 | その他収入の種類名 | 事業所数 | 収入額 |
|------------|-----------------------------------|------------|------------------|
| 合 計 | | 240 | 7,958,033 |
| 646600 | 製造工程からでたくず・廃物 (パルプ・紙・紙加工品) | 3 | 3,212 |
| 656600 | 製造工程からでたくず・廃物 (印刷・同関連品) | 1 | X |
| 686600 | 製造工程からでたくず・廃物 (プラスチック製品) | 1 | X |
| 736600 | 製造工程からでたくず・廃物 (非鉄金属) | 1 | X |
| 766600 | 製造工程からでたくず・廃物 (生産用機械器具) | 1 | X |
| 786600 | 製造工程からでたくず・廃物 (電子部品・デバイス・電子回路) | 1 | X |
| 816600 | 製造工程からでたくず・廃物 (輸送用機械器具) | 2 | X |
| 710000 | 農業、林業収入 | 6 | 31,965 |
| 720000 | 漁業収入 | 1 | X |
| 740000 | 建設業収入 | 13 | 90,728 |
| 750000 | 販売電力収入 | 8 | 393,126 |
| 770000 | 情報通信業収入 | 1 | X |
| 780000 | 冷蔵保管料収入 | 2 | X |
| 790000 | 運輸業、郵便業収入(冷蔵保管料収入を除く) | 10 | 23,329 |
| 800000 | 転売収入(仕入商品販売収入) | 119 | 6,931,031 |
| 810000 | 製造小売収入 | 1 | X |
| 820000 | 金融・保険業収入 | 1 | X |
| 830000 | 不動産業、物品賃貸業収入 | 14 | 41,856 |
| 840000 | 学術研究、専門・技術サービス業収入 | 10 | 97,036 |
| 850000 | 宿泊業、飲食サービス業収入 | 4 | 12,835 |
| 870000 | 教育、学習支援業収入 | 1 | X |
| 890000 | 修理料収入 | 23 | 225,973 |
| 900000 | サービス業収入(上記以外のもの) | 16 | 41,317 |

4 年次別統計表（鳥取県・従業者4人以上の事業所）

4-1 産業中分類別事業所数の推移（平成21年～令和元年）

（単位：事業所）

| 区 分 | 平成21年 | 22年 | <u>24年</u> | 24年 | 25年 | 26年 | 28年 | 29年 | 30年 | 令和元年 |
|----------------------|-------|-----|------------|-----|-----|-----|-----|-----|-----|------|
| 合 計 | 977 | 951 | <u>935</u> | 876 | 831 | 815 | 891 | 820 | 825 | 834 |
| 09 食 料 品 | 199 | 201 | <u>204</u> | 187 | 174 | 168 | 181 | 168 | 167 | 176 |
| 10 飲料・たばこ・飼料 | 37 | 34 | <u>31</u> | 35 | 34 | 32 | 33 | 35 | 37 | 37 |
| 11 織 維 | 96 | 85 | <u>86</u> | 78 | 73 | 72 | 80 | 64 | 65 | 69 |
| 12 木 材 | 44 | 44 | <u>40</u> | 36 | 35 | 34 | 36 | 31 | 30 | 30 |
| 13 家 具 | 31 | 25 | <u>27</u> | 21 | 19 | 16 | 28 | 17 | 14 | 15 |
| 14 パ ル プ ・ 紙 | 37 | 38 | <u>43</u> | 40 | 37 | 37 | 40 | 38 | 37 | 37 |
| 15 印 刷 | 42 | 43 | <u>34</u> | 34 | 35 | 34 | 33 | 35 | 34 | 31 |
| 16 化 学 | 5 | 4 | <u>4</u> | 4 | 3 | 2 | 4 | 3 | 4 | 4 |
| 17 石 油 ・ 石 炭 | 10 | 10 | <u>10</u> | 9 | 10 | 9 | 6 | 8 | 7 | 7 |
| 18 プ ラ ス チ ッ ク | 31 | 31 | <u>32</u> | 33 | 33 | 32 | 36 | 29 | 36 | 35 |
| 19 ゴ ム | 7 | 8 | <u>10</u> | 7 | 6 | 7 | 6 | 8 | 8 | 8 |
| 20 皮 革 | 4 | 4 | <u>2</u> | 3 | 3 | 3 | 3 | 4 | 4 | 3 |
| 21 窯 業 ・ 土 石 | 49 | 50 | <u>44</u> | 42 | 40 | 40 | 38 | 40 | 36 | 36 |
| 22 鉄 鋼 | 9 | 8 | <u>8</u> | 6 | 6 | 6 | 6 | 7 | 7 | 7 |
| 23 非 鉄 金 属 | 4 | 4 | <u>5</u> | 2 | 1 | 1 | 1 | 1 | 1 | 1 |
| 24 金 属 製 品 | 81 | 78 | <u>73</u> | 79 | 73 | 71 | 77 | 67 | 71 | 73 |
| 25 は ん 用 機 械 | 14 | 12 | <u>16</u> | 13 | 14 | 16 | 17 | 13 | 15 | 14 |
| 26 生 産 用 機 械 | 56 | 59 | <u>53</u> | 46 | 47 | 47 | 63 | 56 | 53 | 55 |
| 27 業 務 用 機 械 | 13 | 11 | <u>9</u> | 10 | 9 | 10 | 12 | 11 | 9 | 8 |
| 28 電 子 部 品 ・ デ バ イ ス | 60 | 57 | <u>69</u> | 54 | 50 | 55 | 57 | 59 | 58 | 57 |
| 29 電 気 機 械 | 76 | 81 | <u>70</u> | 83 | 77 | 72 | 81 | 70 | 77 | 75 |
| 30 情 報 通 信 機 械 | 21 | 15 | <u>13</u> | 9 | 4 | 7 | 7 | 8 | 8 | 8 |
| 31 輸 送 用 機 械 | 21 | 18 | <u>22</u> | 17 | 21 | 21 | 22 | 24 | 22 | 21 |
| 32 そ の 他 の 製 品 | 30 | 31 | <u>30</u> | 28 | 27 | 23 | 24 | 24 | 25 | 27 |

（注）下線付き24年は平成24年2月1日現在、平成28年以降は6月1日現在、その他の年次は12月31日現在の数値。

4-2 産業中分類別従業者数の推移（平成21年～令和元年）

（単位：人）

| 区 分 | 平成21年 | 22年 | 24年 | <u>24年</u> | 25年 | 26年 | 28年 | 29年 | 30年 | 令和元年 |
|----------------------|--------|--------|--------|---------------|--------|--------|--------|--------|--------|--------|
| 合 計 | 34,557 | 34,273 | 31,925 | <u>30,943</u> | 30,041 | 29,890 | 31,319 | 32,725 | 33,874 | 33,923 |
| 09 食 料 品 | 7,373 | 7,261 | 7,358 | <u>7,266</u> | 7,019 | 6,834 | 6,889 | 7,520 | 7,517 | 7,671 |
| 10 飲料・たばこ・飼料 | 746 | 546 | 456 | <u>633</u> | 604 | 576 | 590 | 673 | 781 | 832 |
| 11 織 維 | 3,171 | 2,803 | 2,637 | <u>2,724</u> | 2,769 | 2,445 | 2,819 | 2,712 | 2,743 | 2,799 |
| 12 木 材 | 727 | 738 | 687 | <u>757</u> | 755 | 714 | 730 | 745 | 711 | 721 |
| 13 家 具 | 298 | 255 | 262 | <u>230</u> | 197 | 178 | 281 | 216 | 177 | 187 |
| 14 パ ル プ ・ 紙 | 1,483 | 1,443 | 1,806 | <u>1,749</u> | 1,756 | 1,760 | 1,790 | 1,802 | 1,803 | 1,771 |
| 15 印 刷 | 883 | 869 | 707 | <u>751</u> | 793 | 784 | 664 | 770 | 763 | 699 |
| 16 化 学 | 55 | 72 | 52 | <u>58</u> | 48 | 33 | 56 | 34 | 167 | 182 |
| 17 石 油 ・ 石 炭 | 76 | 75 | 80 | <u>60</u> | 64 | 61 | 50 | 61 | 57 | 57 |
| 18 プ ラ ス チ ッ ク | 973 | 965 | 823 | <u>981</u> | 961 | 939 | 921 | 986 | 1,140 | 1,193 |
| 19 ゴ ム | 180 | 197 | 538 | <u>163</u> | 161 | 192 | 192 | 213 | 227 | 484 |
| 20 皮 革 | 263 | 279 | 25 | <u>271</u> | 274 | 265 | 301 | 323 | 335 | 56 |
| 21 窯 業 ・ 土 石 | 687 | 691 | 474 | <u>482</u> | 476 | 479 | 572 | 569 | 533 | 527 |
| 22 鉄 鋼 | 671 | 658 | 652 | <u>647</u> | 647 | 658 | 696 | 701 | 734 | 730 |
| 23 非 鉄 金 属 | 82 | 82 | 84 | <u>70</u> | 64 | 66 | 68 | 71 | 64 | 67 |
| 24 金 属 製 品 | 1,945 | 1,934 | 1,752 | <u>2,001</u> | 1,908 | 1,960 | 1,938 | 1,984 | 2,128 | 2,173 |
| 25 は ん 用 機 械 | 303 | 318 | 290 | <u>313</u> | 182 | 153 | 241 | 173 | 213 | 208 |
| 26 生 産 用 機 械 | 1,374 | 1,368 | 1,150 | <u>1,146</u> | 1,279 | 1,272 | 1,501 | 1,527 | 1,512 | 1,475 |
| 27 業 務 用 機 械 | 619 | 616 | 321 | <u>466</u> | 499 | 574 | 571 | 552 | 593 | 594 |
| 28 電 子 部 品 ・ デ バ イ ス | 6,343 | 6,702 | 6,393 | <u>5,101</u> | 4,812 | 4,913 | 5,587 | 5,377 | 5,469 | 5,428 |
| 29 電 気 機 械 | 3,366 | 3,526 | 2,970 | <u>3,575</u> | 3,391 | 3,351 | 3,484 | 3,531 | 3,731 | 3,509 |
| 30 情 報 通 信 機 械 | 1,926 | 1,888 | 1,111 | <u>470</u> | 96 | 471 | 75 | 503 | 562 | 566 |
| 31 輸 送 用 機 械 | 742 | 718 | 988 | <u>763</u> | 1,025 | 991 | 1,037 | 1,298 | 1,476 | 1,548 |
| 32 そ の 他 の 製 品 | 271 | 269 | 309 | <u>266</u> | 261 | 221 | 266 | 384 | 438 | 446 |

（注）下線付き24年は平成24年2月1日現在、平成28年以降は6月1日現在、その他の年次は12月31日現在の数値。

4-3 産業中分類別製造品出荷額等の推移（平成21年～30年）

| 区 分 | 平成21年 | 22年 | 23年 | 24年 | 25年 |
|----------------------|------------|------------|------------|------------|------------|
| 合 計 | 85,319,759 | 84,277,056 | 74,193,529 | 68,865,410 | 65,528,995 |
| 09 食 料 品 | 11,833,428 | 12,021,607 | 12,820,452 | 12,409,914 | 13,131,233 |
| 10 飲料・たばこ・飼料 | 8,723,639 | 1,209,228 | 855,409 | 2,669,614 | 2,874,765 |
| 11 織 維 | 2,427,700 | 1,929,649 | 1,534,773 | 1,823,174 | 1,828,997 |
| 12 木 材 | 1,607,444 | 1,711,099 | 1,782,806 | 1,931,902 | 2,129,727 |
| 13 家 具 | 285,009 | 223,192 | 226,491 | 197,200 | 190,735 |
| 14 パ ル プ ・ 紙 | 7,636,688 | 7,966,266 | 8,510,275 | 8,118,011 | 9,146,497 |
| 15 印 刷 | 928,699 | 879,092 | 678,400 | 811,155 | 822,707 |
| 16 化 学 | 108,854 | 202,395 | X | 259,791 | 233,395 |
| 17 石 油 ・ 石 炭 | 435,013 | 405,572 | 374,867 | 252,962 | 446,856 |
| 18 プ ラ ス チ ッ ク | 1,619,809 | 1,740,014 | 1,618,119 | 2,007,549 | 1,990,460 |
| 19 ゴ ム | 136,785 | 172,145 | 2,309,681 | 164,100 | 175,228 |
| 20 皮 革 | 460,597 | 454,427 | X | X | X |
| 21 窯 業 ・ 土 石 | 1,454,917 | 1,550,283 | 1,038,853 | 1,066,012 | 1,108,672 |
| 22 鉄 鋼 | 1,420,819 | 1,344,282 | 1,417,657 | 1,541,536 | 1,501,186 |
| 23 非 鉄 金 属 | 162,456 | 184,638 | 225,029 | X | X |
| 24 金 属 製 品 | 3,419,094 | 3,266,189 | 3,096,320 | 3,626,437 | 3,324,492 |
| 25 は ん 用 機 械 | 533,247 | 537,448 | 263,407 | 428,571 | 184,282 |
| 26 生 産 用 機 械 | 1,917,921 | 2,165,284 | 1,779,013 | 1,802,692 | 2,107,950 |
| 27 業 務 用 機 械 | 772,728 | 747,638 | 574,850 | 453,090 | 373,544 |
| 28 電 子 部 品 ・ デ バ イ ス | 19,426,949 | 24,105,487 | 20,412,270 | 16,922,009 | 13,906,738 |
| 29 電 気 機 械 | 9,792,741 | 10,752,647 | 5,744,243 | 7,413,980 | 7,171,118 |
| 30 情 報 通 信 機 械 | 8,608,714 | 9,041,775 | 6,791,640 | 2,511,077 | 78,851 |
| 31 輸 送 用 機 械 | 1,386,842 | 1,457,016 | 1,442,781 | 1,506,322 | 1,805,819 |
| 32 そ の 他 の 製 品 | 219,666 | 209,683 | 501,529 | 250,981 | 265,689 |

（注）各年次における1年間の数値。

(単位：万円)

| 26年 | 27年 | 28年 | 29年 | 30年 | 区 分 |
|------------|------------|------------|------------|------------|-------------------|
| 68,042,136 | 70,435,158 | 73,526,965 | 80,398,861 | 80,553,647 | 合 計 |
| 13,441,568 | 14,790,902 | 16,028,990 | 16,545,279 | 16,295,989 | 食 料 品 |
| 3,075,839 | 1,162,766 | 1,429,496 | 1,642,263 | 2,362,464 | 飲料・たばこ・飼料 |
| 1,761,663 | 1,960,203 | 1,708,318 | 1,627,342 | 1,716,869 | 織 維 |
| 2,145,818 | 2,338,733 | 2,359,567 | 2,401,990 | 2,424,520 | 木 材 |
| 181,942 | 291,260 | 271,470 | 251,969 | 214,399 | 家 具 |
| 8,403,308 | 9,136,103 | 9,494,204 | 10,064,612 | 9,845,156 | パ ル プ ・ 紙 |
| 857,895 | 891,564 | 1,049,095 | 1,008,475 | 1,009,071 | 印 刷 |
| X | 83,681 | X | X | 434,780 | 化 学 |
| 375,207 | 241,641 | 267,718 | 266,743 | 262,071 | 石 油 ・ 石 炭 |
| 1,979,241 | 1,625,907 | 2,039,083 | 2,337,377 | 2,371,846 | プ ラ ス チ ッ ク |
| 195,040 | 228,536 | 222,070 | 222,458 | 728,340 | ゴ ム |
| 517,168 | X | 479,030 | 550,752 | X | 皮 革 |
| 1,057,548 | 1,146,374 | 1,202,143 | 1,093,225 | 917,348 | 窯 業 ・ 土 石 |
| 1,638,938 | 1,631,403 | 1,626,508 | 1,633,866 | 1,803,595 | 鉄 鋼 |
| X | X | X | X | X | 非 鉄 金 属 |
| 3,521,792 | 4,212,247 | 4,027,758 | 4,029,085 | 4,178,574 | 金 属 製 品 |
| 199,632 | 330,214 | 200,058 | 251,519 | 327,835 | は ん 用 機 械 |
| 2,202,987 | 3,057,212 | 2,864,086 | 3,166,659 | 2,914,493 | 生 産 用 機 械 |
| 374,555 | 514,251 | 524,341 | 758,759 | 810,667 | 業 務 用 機 械 |
| 13,912,847 | 15,370,128 | 14,414,021 | 17,125,676 | 16,525,481 | 電 子 部 品 ・ デ バ イ ス |
| 7,859,557 | 8,504,529 | 8,660,754 | 9,667,435 | 9,200,688 | 電 気 機 械 |
| 1,905,035 | 133,871 | 1,681,403 | 2,302,117 | 2,572,188 | 情 報 通 信 機 械 |
| 1,964,405 | 1,735,238 | 2,273,041 | 2,628,223 | 2,888,364 | 輸 送 用 機 械 |
| 188,019 | 352,740 | 409,788 | 459,654 | 452,826 | そ の 他 の 製 品 |

5 年次別統計表（市町村・従業者4人以上の事業所）

5-1 事業所数の推移（平成21年～令和元年）

（単位：事業所）

| 市町村 | 平成21年 | 22年 | 24年 | 24年 | 25年 | 26年 | 28年 | 29年 | 30年 | 令和元年 |
|------|-------|-----|------------|-----|-----|-----|-----|-----|-----|------|
| 合 計 | 977 | 951 | <u>935</u> | 876 | 831 | 815 | 891 | 820 | 825 | 834 |
| 市 部 | 703 | 685 | <u>682</u> | 627 | 598 | 579 | 654 | 599 | 609 | 615 |
| 郡 部 | 274 | 266 | <u>253</u> | 249 | 233 | 236 | 237 | 221 | 216 | 219 |
| 鳥取市 | 332 | 329 | <u>305</u> | 285 | 276 | 271 | 291 | 282 | 283 | 278 |
| 米子市 | 182 | 172 | <u>176</u> | 168 | 154 | 148 | 185 | 157 | 166 | 171 |
| 倉吉市 | 102 | 100 | <u>111</u> | 94 | 90 | 87 | 93 | 86 | 88 | 89 |
| 境港市 | 87 | 84 | <u>90</u> | 80 | 78 | 73 | 85 | 74 | 72 | 77 |
| 岩美郡 | 23 | 23 | <u>20</u> | 24 | 23 | 25 | 22 | 20 | 19 | 20 |
| 岩美町 | 23 | 23 | <u>20</u> | 24 | 23 | 25 | 22 | 20 | 19 | 20 |
| 八頭郡 | 70 | 63 | <u>66</u> | 62 | 57 | 56 | 58 | 54 | 55 | 54 |
| 若桜町 | 12 | 12 | <u>11</u> | 13 | 13 | 13 | 13 | 13 | 14 | 13 |
| 智頭町 | 26 | 23 | <u>28</u> | 23 | 22 | 21 | 25 | 23 | 21 | 20 |
| 八頭町 | 32 | 28 | <u>27</u> | 26 | 22 | 22 | 20 | 18 | 20 | 21 |
| 東伯郡 | 91 | 92 | <u>84</u> | 83 | 77 | 78 | 87 | 73 | 71 | 74 |
| 三朝町 | 9 | 9 | <u>10</u> | 9 | 8 | 8 | 8 | 8 | 8 | 8 |
| 湯梨浜町 | 19 | 18 | <u>18</u> | 19 | 17 | 19 | 20 | 17 | 17 | 17 |
| 琴浦町 | 32 | 33 | <u>27</u> | 27 | 25 | 27 | 30 | 25 | 23 | 22 |
| 北栄町 | 31 | 32 | <u>29</u> | 28 | 27 | 24 | 29 | 23 | 23 | 27 |
| 西伯郡 | 65 | 63 | <u>61</u> | 58 | 54 | 56 | 51 | 53 | 51 | 51 |
| 日吉津村 | 6 | 6 | <u>6</u> | 6 | 6 | 6 | 3 | 4 | 4 | 4 |
| 大山町 | 27 | 27 | <u>22</u> | 23 | 21 | 22 | 23 | 21 | 22 | 22 |
| 南部町 | 17 | 14 | <u>17</u> | 13 | 12 | 12 | 13 | 12 | 11 | 12 |
| 伯耆町 | 15 | 16 | <u>16</u> | 16 | 15 | 16 | 12 | 16 | 14 | 13 |
| 日野郡 | 25 | 25 | <u>22</u> | 22 | 22 | 21 | 19 | 21 | 20 | 20 |
| 日南町 | 6 | 7 | <u>5</u> | 5 | 5 | 5 | 6 | 5 | 5 | 5 |
| 日野町 | 9 | 9 | <u>9</u> | 7 | 7 | 6 | 5 | 6 | 6 | 6 |
| 江府町 | 10 | 9 | <u>8</u> | 10 | 10 | 10 | 8 | 10 | 9 | 9 |

（注）下線付き24年は平成24年2月1日現在、平成28年以降は6月1日現在、その他の年次は12月31日現在の数値。

5-2 従業者数の推移（平成21年～令和元年）

（単位：人）

| 市町村 | 平成21年 | 22年 | 24年 | 24年 | 25年 | 26年 | 28年 | 29年 | 30年 | 令和元年 |
|------|--------|--------|---------------|--------|--------|--------|--------|--------|--------|--------|
| 合 計 | 34,557 | 34,273 | <u>31,925</u> | 30,943 | 30,041 | 29,890 | 31,319 | 32,725 | 33,874 | 33,923 |
| 市 部 | 26,332 | 25,999 | <u>23,888</u> | 23,216 | 22,840 | 22,373 | 23,707 | 24,959 | 25,954 | 25,726 |
| 郡 部 | 8,225 | 8,274 | <u>8,037</u> | 7,727 | 7,201 | 7,517 | 7,612 | 7,766 | 7,920 | 8,197 |
| 鳥取市 | 13,772 | 13,821 | <u>11,157</u> | 10,957 | 10,557 | 10,089 | 10,993 | 11,538 | 12,201 | 12,021 |
| 米子市 | 5,783 | 5,447 | <u>5,761</u> | 5,840 | 5,870 | 5,825 | 6,264 | 6,453 | 6,559 | 6,755 |
| 倉吉市 | 3,700 | 3,672 | <u>3,550</u> | 3,349 | 3,400 | 3,552 | 3,256 | 3,729 | 3,974 | 3,669 |
| 境港市 | 3,077 | 3,059 | <u>3,420</u> | 3,070 | 3,013 | 2,907 | 3,194 | 3,239 | 3,220 | 3,281 |
| 岩美郡 | 849 | 932 | <u>841</u> | 894 | 847 | 939 | 853 | 881 | 835 | 856 |
| 岩美町 | 849 | 932 | <u>841</u> | 894 | 847 | 939 | 853 | 881 | 835 | 856 |
| 八頭郡 | 1,316 | 1,290 | <u>1,229</u> | 1,253 | 1,156 | 1,152 | 1,192 | 1,213 | 1,250 | 1,253 |
| 若桜町 | 240 | 255 | <u>175</u> | 219 | 228 | 233 | 217 | 241 | 258 | 247 |
| 智頭町 | 606 | 603 | <u>600</u> | 596 | 528 | 522 | 572 | 586 | 562 | 561 |
| 八頭町 | 470 | 432 | <u>454</u> | 438 | 400 | 397 | 403 | 386 | 430 | 445 |
| 東伯郡 | 3,279 | 3,220 | <u>3,181</u> | 2,976 | 2,866 | 2,984 | 2,951 | 2,942 | 2,941 | 3,046 |
| 三朝町 | 198 | 199 | <u>230</u> | 220 | 223 | 215 | 210 | 204 | 184 | 195 |
| 湯梨浜町 | 450 | 487 | <u>503</u> | 491 | 452 | 517 | 497 | 515 | 519 | 525 |
| 琴浦町 | 1,869 | 1,778 | <u>1,865</u> | 1,639 | 1,674 | 1,763 | 1,683 | 1,752 | 1,764 | 1,767 |
| 北栄町 | 762 | 756 | <u>583</u> | 626 | 517 | 489 | 561 | 471 | 474 | 559 |
| 西伯郡 | 2,371 | 2,427 | <u>2,413</u> | 2,257 | 1,973 | 2,118 | 2,248 | 2,355 | 2,547 | 2,663 |
| 日吉津村 | 132 | 155 | <u>152</u> | 173 | 152 | 161 | 126 | 153 | 152 | 161 |
| 大山町 | 1,040 | 1,069 | <u>822</u> | 953 | 743 | 854 | 970 | 945 | 990 | 1,012 |
| 南部町 | 883 | 872 | <u>1,077</u> | 744 | 729 | 751 | 957 | 922 | 1,069 | 1,181 |
| 伯耆町 | 316 | 331 | <u>362</u> | 387 | 349 | 352 | 195 | 335 | 336 | 309 |
| 日野郡 | 410 | 405 | <u>373</u> | 347 | 359 | 324 | 368 | 375 | 347 | 379 |
| 日南町 | 92 | 100 | <u>87</u> | 101 | 104 | 89 | 117 | 103 | 101 | 111 |
| 日野町 | 114 | 119 | <u>122</u> | 85 | 89 | 75 | 53 | 72 | 65 | 74 |
| 江府町 | 204 | 186 | <u>164</u> | 161 | 166 | 160 | 198 | 200 | 181 | 194 |

（注）下線付き24年は平成24年2月1日現在、平成28年以降は6月1日現在、その他の年次は12月31日現在の数値。

5-3 製造品出荷額等の推移（平成21年～30年）

| 市町村 | 平成21年 | 22年 | 23年 | 24年 | 25年 |
|------|------------|------------|------------|------------|------------|
| 合 計 | 85,319,759 | 84,277,056 | 74,193,529 | 68,865,410 | 65,528,995 |
| 市 部 | 70,642,396 | 68,659,655 | 59,163,554 | 53,335,044 | 52,129,528 |
| 郡 部 | 14,677,363 | 15,617,401 | 15,029,975 | 15,530,366 | 13,399,467 |
| 鳥取市 | 37,702,988 | 40,765,591 | 31,185,318 | 26,184,728 | 22,329,344 |
| 米子市 | 18,689,223 | 13,904,199 | 12,819,886 | 12,732,902 | 14,650,434 |
| 倉吉市 | 7,511,180 | 7,525,895 | 7,847,298 | 7,781,159 | 7,868,066 |
| 境港市 | 6,739,005 | 6,463,970 | 7,311,052 | 6,636,255 | 7,281,684 |
| 岩美郡 | 1,871,631 | 1,910,565 | 1,640,130 | 1,144,832 | 1,068,614 |
| 岩美町 | 1,871,631 | 1,910,565 | 1,640,130 | 1,144,832 | 1,068,614 |
| 八頭郡 | 1,123,511 | 1,190,949 | 1,130,629 | 1,164,410 | 1,133,895 |
| 若桜町 | 255,944 | 323,261 | 175,427 | 223,849 | 242,340 |
| 智頭町 | 504,730 | 504,684 | 564,969 | 525,443 | 521,117 |
| 八頭町 | 362,837 | 363,004 | 390,233 | 415,118 | 370,438 |
| 東伯郡 | 5,741,926 | 6,005,240 | 5,481,251 | 5,556,548 | 5,246,306 |
| 三朝町 | 150,172 | 191,157 | 196,461 | 212,565 | 203,446 |
| 湯梨浜町 | 396,456 | 445,151 | 447,251 | 559,147 | 431,343 |
| 琴浦町 | 3,723,387 | 3,875,854 | 4,019,124 | 3,686,522 | 3,782,730 |
| 北栄町 | 1,471,911 | 1,493,078 | 818,415 | 1,098,314 | 828,787 |
| 西伯郡 | 5,451,548 | 5,910,292 | 6,179,750 | 5,399,152 | 3,529,033 |
| 日吉津村 | 181,421 | 161,432 | 135,583 | 179,872 | 191,512 |
| 大山町 | 3,297,001 | 3,702,437 | 2,475,980 | 3,211,141 | 1,417,384 |
| 南部町 | 1,498,288 | 1,619,123 | 3,153,579 | 1,575,563 | 1,463,625 |
| 伯耆町 | 474,838 | 427,300 | 414,608 | 432,576 | 456,512 |
| 日野郡 | 488,747 | 600,355 | 598,215 | 2,265,424 | 2,421,619 |
| 日南町 | 55,065 | 81,123 | 116,780 | 122,306 | 122,681 |
| 日野町 | 125,410 | 191,094 | 163,732 | 269,905 | 253,233 |
| 江府町 | 308,272 | 328,138 | 317,703 | 1,873,213 | 2,045,705 |

(注) 各年次における1年間の数値。

(単位：万円)

| 26年 | 27年 | 28年 | 29年 | 30年 | 市町村 |
|------------|------------|------------|------------|------------|------|
| 68,042,136 | 70,435,158 | 73,526,965 | 80,398,861 | 80,553,647 | 合計 |
| 53,213,692 | 56,885,288 | 60,236,404 | 66,382,372 | 65,942,915 | 市部 |
| 14,828,444 | 13,549,870 | 13,290,561 | 14,016,489 | 14,610,732 | 郡部 |
| 23,194,483 | 24,650,422 | 25,602,883 | 28,111,870 | 28,105,710 | 鳥取市 |
| 13,664,724 | 15,077,593 | 16,664,566 | 19,422,256 | 19,209,042 | 米子市 |
| 8,860,308 | 9,048,388 | 9,642,861 | 10,119,532 | 9,876,056 | 倉吉市 |
| 7,494,177 | 8,108,885 | 8,326,094 | 8,728,714 | 8,752,107 | 境港市 |
| 1,231,965 | 1,329,160 | 1,283,085 | 1,287,246 | 1,292,921 | 岩美郡 |
| 1,231,965 | 1,329,160 | 1,283,085 | 1,287,246 | 1,292,921 | 岩美町 |
| 1,149,299 | 1,374,772 | 1,362,354 | 1,406,038 | 1,468,676 | 八頭郡 |
| 260,652 | 292,709 | 280,865 | 302,445 | 312,206 | 若桜町 |
| 486,017 | 653,798 | 677,540 | 654,977 | 656,312 | 智頭町 |
| 402,630 | 428,265 | 403,949 | 448,616 | 500,158 | 八頭町 |
| 5,618,320 | 5,326,926 | 5,584,101 | 5,981,980 | 5,984,579 | 東伯郡 |
| 196,900 | 205,286 | 188,406 | 205,311 | 214,208 | 三朝町 |
| 576,335 | 585,485 | 539,495 | 604,954 | 526,981 | 湯梨浜町 |
| 4,049,720 | 3,892,419 | 4,100,384 | 4,308,904 | 4,395,724 | 琴浦町 |
| 795,365 | 643,736 | 755,816 | 862,811 | 847,666 | 北栄町 |
| 4,454,964 | 4,961,853 | 4,483,414 | 4,627,168 | 5,068,812 | 西伯郡 |
| 183,389 | 204,050 | 211,672 | 223,352 | 235,125 | 日吉津村 |
| 2,236,822 | 2,725,631 | 2,042,338 | 2,119,896 | 1,914,832 | 大山町 |
| 1,517,989 | 1,799,372 | 1,817,958 | 1,910,646 | 2,059,261 | 南部町 |
| 516,764 | 232,800 | 411,446 | 373,274 | 859,594 | 伯耆町 |
| 2,373,896 | 557,159 | 577,607 | 714,057 | 795,744 | 日野郡 |
| 123,778 | 145,916 | 137,111 | 158,618 | 164,909 | 日南町 |
| 57,564 | 28,949 | 59,827 | 54,030 | 51,350 | 日野町 |
| 2,192,554 | 382,294 | 380,669 | 501,409 | 579,485 | 江府町 |

【問合せ先】

鳥取県令和新時代創造本部統計課 経済統計担当

電話 0857-26-7109

ファクシミリ 0857-23-5033

電子メール toukei@pref.tottori.lg.jp

ホームページ <https://www.pref.tottori.lg.jp/kougyou/>