

平成 16 年  
鳥 取 県 鋁 工 業 指 数  
( 平成 12 年 基 準 )

鳥取県企画部統計課

## ま え が き

鳥取県では、県内の鉱工業生産活動の動向を把握することを目的として、毎月、鉱工業指数を作成し公表していますが、このたび、平成16年における年間の動きをまとめました。

鉱工業指数は、景気の動きに敏感で速報性があることから、重要な経済指標の一つとして広く活用されており、厳しい経済情勢の中にあって、その動向が注目されています。

我が国経済の最近の動向は、一部の輸出向け業種を中心に生産活動が回復し、これに伴う設備投資の増加や雇用回復の兆しもみられ、長く続いた低迷期から脱却したとの見方が広がっています。

鳥取県内においては、「ITバブル」後の生産の落ち込みによる影響で厳しい状況が続いていましたが、昨年後半から好調なデジタル家電に支えられて、生産回復の兆しがみられます。しかし、生産拠点の海外移転が進んだ一部の業種では依然として低い水準が続くなど、我が国全体の動向とは異なり未だ楽観できない状態が続いています。

このような状況のもとで、県内の生産動向を的確に把握するとともに、新たな振興策立案のための基礎資料として、この報告書を御活用いただければ幸いです。

終わりに、御多忙な中を調査に御協力いただきました事業所の皆様方、並びに各種資料の提供をいただいた関係機関の皆様に厚くお礼申し上げます。

平成17年10月

鳥取県企画部統計課長 福田 忠司

## 利 用 上 の 注 意

- 1．前月比及び前期比は季節調整済指数を、前年比及び前年同期（月）比は原指数を使用しています。
- 2．各年の指数値は「年平均」指数を表しています。
- 2．原則として、「鉱工業生産指数」、「鉱工業生産者出荷指数」、「鉱工業生産者製品在庫指数」をそれぞれ「生産指数」、「出荷指数」、「在庫指数」と略しています。
- 3．グラフに記入された ～ の数字は、それぞれ第1四半期～第4四半期（暦年ベース）を表しています。
- 5．各統計表中の記号は次のとおりです。
  - 「r」 … 訂正数字
  - 「p」 … 暫定数字
  - 「x」 … 統計法第14条及び鳥取県統計調査条例第8条に基づく秘密保護による秘匿
  - 「 」 … 低下
  - 「0.0」 … 単位に満たないもの
  - 「-」 … 該当数字なし
- 6．本書の内容についてのお問い合わせは下記へ御連絡ください。

鳥取県企画部統計課産業労働担当

〒680-8570

鳥取市東町一丁目220番地

TEL 0857-26-7107・7109

FAX 0857-23-5033

Email [toukei@pref.tottori.jp](mailto:toukei@pref.tottori.jp)

# 目 次

分 析 編	
1	鳥取県鉱工業指数の動向 ..... 1
2	生産・出荷・在庫の動き
(1)	生産の動き
ア	概要 ..... 2
イ	加工型業種と素材型業種 ..... 3
(2)	出荷の動き ..... 4
(3)	在庫の動き ..... 5
3	寄与度分析
(1)	生産 ..... 6
(2)	出荷 ..... 7
(3)	在庫 ..... 8
4	業種別の動向
(1)	鉄鋼業 ..... 10
(2)	金属製品工業 ..... 11
(3)	一般機械工業 ..... 12
(4)	電気機械工業 ..... 13
(5)	窯業・土石製品工業 ..... 14
(6)	プラスチック製品工業 ..... 15
(7)	パルプ・紙・紙加工品工業 ..... 16
(8)	繊維工業 ..... 17
(9)	食料品・たばこ工業 ..... 18
(10)	その他工業 ..... 19
ア	輸送機械工業 ..... 20
イ	ゴム製品工業 ..... 21
ウ	家具工業 ..... 22
エ	木材・木製品工業 ..... 23
5	財別の動向 ..... 25
(1)	最終需要財 ..... 25
(2)	生産財 ..... 26
(3)	個別の財の出荷動向 ..... 27

## 統計表

第1-1表	業種別生産指数（原指数）	29
第1-2表	業種別生産指数（季節調整済指数）	32
第2-1表	業種別出荷指数（原指数）	35
第2-2表	業種別出荷指数（季節調整済指数）	38
第3-1表	業種別在庫指数（原指数）	41
第3-2表	業種別在庫指数（季節調整済指数）	44
第4-1表	特殊分類別生産指数（原指数）	47
第4-2表	特殊分類別生産指数（季節調整済指数）	48
第5-1表	特殊分類別出荷指数（原指数）	49
第5-2表	特殊分類別出荷指数（季節調整済指数）	50
第6-1表	特殊分類別在庫指数（原指数）	51
第6-2表	特殊分類別在庫指数（季節調整済指数）	52
附表-1	生産指数の対前年同月比（原指数）	53
附表-2	生産指数の対前月比（季節調整済指数）	55

## 作成要領

平成12年基準鳥取県鉱工業指数の作成要領	57
採用品目一覧表	61

# 分 析 編

## 1 鳥取県鋳工業指数の動向

平成16年の鳥取県の鋳工業動向は、生産指数が対前年比8.7%と上昇し、出荷指数も同13.5%上昇、在庫指数も同0.5%上昇となった。

鋳工業指数の四半期別推移をみると、生産は1期が5.8%、2期は2.4%と連続して上昇し、3期は6.2%と低下、4期は1.6%と上昇した。また、前年同期比では1期は9.3%、2期は18.2%、3期は4.7%、4期は3.2%と連続して上回っている。

出荷は、1期は6.4%、2期は3.9%と連続して上昇となったが、3期は7.0%、4期は0.2%と連続して低下した。前年同期比では1期は9.3%、2期は26.3%、3期は10.3%、4期は2.6%と連続して上昇となっている。在庫は1期が3.4%の低下、2期は3.2%の上昇、3期は6.6%の低下、4期は5.4%の上昇となった。前年同期比では1期は0.4%の低下となり、2期は6.0%の上昇、3期は1.5%、4期は1.9%と連続して低下となっている。

本県の鋳工業動向は、主力である電気機械工業が平成15年後半から好調なデジタル関連に支えられて平成16年前半は上昇となり、同年後半は低下したものの、年間では上昇傾向が見られる。一方、一般機械工業、繊維工業などは依然として低い水準にあり、業種間で格差がみられる。

第1表 鋳工業指数の推移(平成12年 = 100)

( )内単位: %

分類	平成15年	平成16年	平成16年			
			1期 (1~3月)	2期 (4~6月)	3期 (7~9月)	4期 (10~12月)
生産	76.5	83.1	83.9	86.0	80.6	81.9
前期(年)比	( 1.9 )	( 8.7 )	( 5.8 )	( 2.4 )	( 6.2 )	( 1.6 )
前年同期比	-	-	( 9.3 )	( 18.2 )	( 4.7 )	( 3.2 )
出荷	84.2	95.6	96.3	100.1	93.1	92.9
前期(年)比	( 1.3 )	( 13.5 )	( 6.4 )	( 3.9 )	( 7.0 )	( 0.2 )
前年同期比	-	-	( 9.3 )	( 26.3 )	( 10.3 )	( 2.6 )
在庫	73.6	74.0	73.9	76.2	71.2	75.0
前期(年)比	( 1.2 )	( 0.5 )	( 3.4 )	( 3.2 )	( 6.6 )	( 5.4 )
前年同期比	-	-	( 0.4 )	( 6.0 )	( 1.5 )	( 1.9 )

(注) 年平均指数及び対前年比、前年同期比は原指数。  
四半期別指数及び対前期比は季節調整済指数。

図1 鋳工業総合の動き(平成12年 = 100、季節調整済)

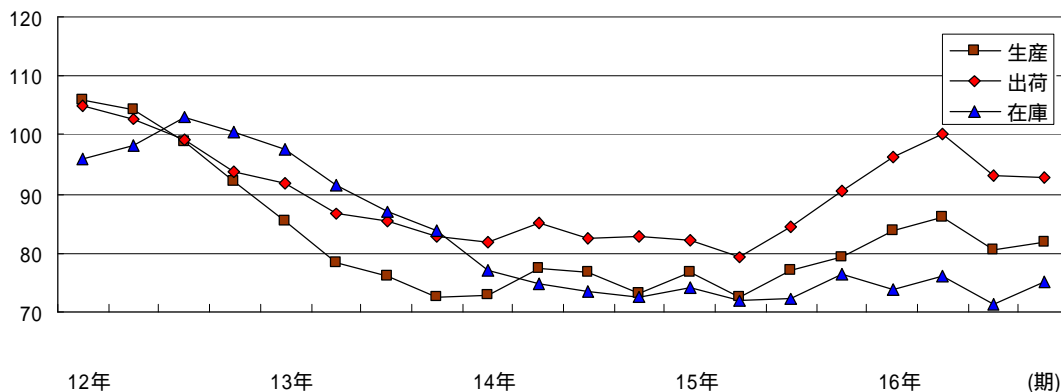

## 2 生産・出荷・在庫の動き

### (1) 生産の動き

#### ア 概要

生産指数（平成12年＝100）は年平均83.1で、対前年比8.7%と上昇した。主要13業種の対前年比をみると、電気機械工業が12.5%、一般機械工業が30.0%、食料品・たばこ工業が5.3%など、10業種で上昇した。一方、繊維工業が11.2%など3業種で低下した。

四半期別の推移を前期比でみると、1期は5.8%、2期は2.4%と連続して上昇し、3期は6.2%と低下し、4期は1.6%と上昇している。業種別では、ウエイトで5.0%近くを占める電気機械工業が1期は低下し、2期は上昇となり、3期は低下し、4期は上昇した。

第2表 業種別生産指数の動き

業種	年平均指数		対前年比		四半期別指数				対前期比			
	H15年	H16年	H15年	H16年	1期	2期	3期	4期	1期	2期	3期	4期
鉱工業	76.5	83.1	1.9	8.7	83.9	86.0	80.6	81.9	5.8	2.4	6.2	1.6
製造工業	76.5	83.1	1.9	8.7	83.9	86.0	80.6	81.9	5.8	2.4	6.2	1.6
鉄鋼業	108.3	116.0	10.9	7.0	110.7	120.0	119.4	114.1	3.5	8.4	0.5	4.4
金属製品工業	85.7	91.8	3.9	7.2	88.9	94.0	89.9	93.9	19.6	5.7	4.4	4.5
一般機械工業	44.8	58.2	29.1	30.0	64.3	77.8	51.4	54.5	86.7	21.0	34.0	6.0
電気機械工業	73.6	82.8	5.2	12.5	83.9	86.6	79.6	81.2	0.5	3.3	8.2	2.1
窯業・土石製品工業	75.5	77.2	11.3	2.3	80.1	74.8	76.3	78.0	3.4	6.6	2.0	2.2
プラスチック製品工業	94.1	100.5	1.8	6.8	98.8	100.5	103.1	99.6	5.9	1.7	2.7	3.4
パルプ・紙・紙加工品工業	90.2	98.9	8.5	9.6	96.4	96.3	105.1	97.8	8.2	0.1	9.1	6.9
繊維工業	62.4	55.4	12.8	11.2	56.1	53.9	57.2	54.9	7.8	4.0	6.2	4.1
食料品・たばこ工業	89.0	93.7	3.2	5.3	94.6	93.2	91.6	95.0	7.8	1.5	1.7	3.7
その他工業	99.1	93.9	12.1	5.2	89.6	97.2	98.3	91.4	8.9	8.5	1.2	7.1
輸送機械工業	122.8	129.9	13.2	5.8	114.6	141.4	129.2	135.2	8.0	23.4	8.7	4.6
ゴム製品工業	70.6	72.0	4.2	2.0	65.3	75.8	74.7	72.8	8.7	16.2	1.5	2.5
家具工業	50.8	43.8	11.4	13.7	47.8	39.4	49.5	39.0	14.9	17.6	25.6	21.3
木材・木製品工業	90.2	80.3	0.9	10.9	73.6	84.7	82.4	80.7	17.7	15.0	2.6	2.1

(注) 年平均指数及び対前年上昇率は原指数、四半期別指数及び対前四半期上昇率は季節調整済指数



イ 加工型業種と素材型業種

加工型業種総合の年平均指数は80.2で、対前年比13.9%の大幅上昇となった。

素材型総合業種は、年平均指数で78.9と、対前年比1.6%の上昇となった。鋳工業全体では、年平均指数は83.1で、対前年比8.7%と2年連続で上昇した。

第3表 加工型業種と素材型業種

年次	鋳工業		加工型業種		素材型業種	
	指数	前年比	指数	前年比	指数	前年比
平成12年	100.0	2.6	100.0	3.0	100.0	0.0
平成13年	77.7	22.3	66.4	33.6	90.6	9.4
平成14年	75.0	3.4	65.7	1.0	85.4	5.7
平成15年	76.5	1.9	70.4	7.2	77.7	9.0
平成16年	83.1	8.7	80.2	13.9	78.9	1.6

図2 加工型業種と素材型業種の動き  
(平成12年 = 100、原指数)

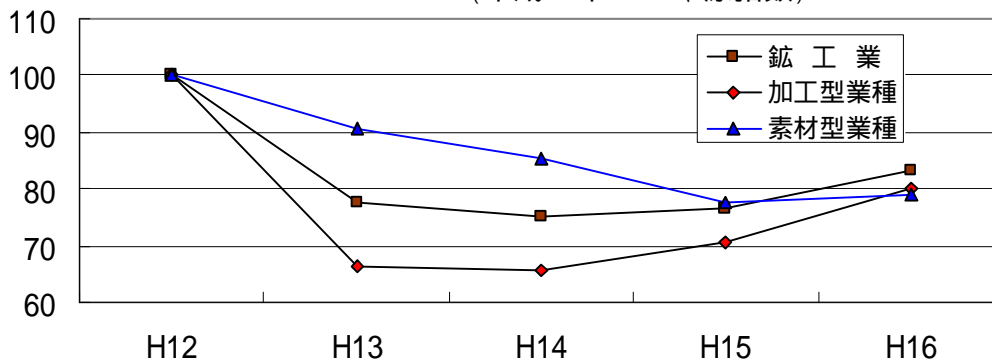

本県では、主に他産業より材料の供給を受けて製品を製造する業種（加工型業種）全体と、主に他産業に材料を供給する業種（素材型業種）全体の動向をみるため、参考系列としてそれぞれの指数を作成している。

(2) 出荷の動き

出荷指数(平成12年=100)は年平均95.6で、対前年比13.5%と大幅上昇した。主要13業種の対前年比をみると、電気機械工業が18.4%、食料品・たばこ工業が12.9%、パルプ・紙・紙加工品工業が10.8%など10業種で上昇した。一方、繊維工業が9.8%など3業種が低下した。

四半期別の推移を前期比でみると、1期は6.4%、2期は3.9%と連続して上昇したが、3期は7.0%、4期は0.2%と連続して低下した。業種別では電気機械工業が1期は低下、2期は大幅上昇し、3期、4期は連続して低下している。

第4表 業種別出荷指数の動き

業種	年平均指数		対前年比		四半期別指数				対前期比			
	H15年	H16年	H15年	H16年	1期	2期	3期	4期	1期	2期	3期	4期
鉱工業	84.2	95.6	1.3	13.5	96.3	100.1	93.1	92.9	6.4	3.9	7.0	0.2
製造工業	84.2	95.6	1.3	13.5	96.3	100.1	93.1	92.9	6.4	3.9	7.0	0.2
鉄鋼業	108.1	116.6	9.7	7.9	113.0	120.8	117.6	115.1	4.6	6.9	2.7	2.1
金属製品工業	80.0	80.9	2.1	1.2	81.0	85.5	75.4	82.5	18.3	5.6	11.8	9.5
一般機械工業	44.2	58.4	20.8	32.3	67.8	81.0	49.8	51.8	98.9	19.5	38.5	3.9
電気機械工業	88.9	105.3	5.2	18.4	101.1	113.2	104.3	102.4	1.4	12.0	7.9	1.8
窯業・土石製品工業	77.1	78.0	10.9	1.2	82.1	76.2	76.6	77.5	4.4	7.1	0.5	1.2
プラスチック製品工業	92.4	95.5	2.4	3.4	97.8	94.6	99.1	91.0	5.5	3.2	4.8	8.2
パルプ・紙・紙加工品工業	89.4	99.0	9.7	10.8	97.7	96.1	104.8	97.4	10.6	1.6	9.0	7.0
繊維工業	63.3	57.1	11.2	9.8	57.2	56.2	58.4	56.7	10.9	1.8	4.0	3.0
食料品・たばこ工業	81.7	92.2	4.1	12.9	98.7	90.9	89.6	89.7	16.6	7.9	1.5	0.1
その他工業	109.4	104.0	18.9	4.9	100.8	108.0	107.7	100.7	7.3	7.2	0.3	6.5
輸送機械工業	121.1	127.9	13.1	5.6	112.7	139.8	126.4	133.4	7.7	24.1	9.6	5.6
ゴム製品工業	69.8	72.3	4.6	3.6	66.0	75.2	75.8	73.0	2.5	13.9	0.8	3.7
家具工業	50.4	41.5	8.3	17.7	46.7	36.6	45.7	37.4	13.8	21.6	24.8	18.1
木材・木製品工業	93.2	85.1	3.0	8.7	83.2	88.7	84.8	83.9	10.1	6.5	4.4	1.0

(注) 年平均指数及び対前年上昇率は原指数、四半期別指数及び対前四半期上昇率は季節調整済指数

(3) 在庫の動き

在庫指数（平成12年＝100）は年平均74.0で、対前年比0.5%の上昇となった。主要12業種の対前年比をみると、上昇したのはパルプ・紙・紙加工品工業が11.9%、プラスチック製品工業が50.0%、電気機械工業が1.0%などの6業種であった。一方、食料品・たばこ工業が7.0%、一般機械工業が18.6%、金属製品工業が10.1%など6業種が低下となっている。

四半期別の推移を前期比でみると、1期は3.4%と低下の後、2期は3.2%と上昇、3期は6.6%と低下し、4期は5.4%と上昇している。業種別では電気機械工業が1期は低下し、2期は上昇となり、3期は大幅低下し、4期は上昇した。

第5表 業種別在庫指数の動き

業種	年平均指数		対前年比		四半期別指数				対前期比			
	H15年	H16年	H15年	H16年	1期	2期	3期	4期	1期	2期	3期	4期
鉱工業	73.6	74.0	1.2	0.5	73.9	76.2	71.2	75.0	3.4	3.2	6.6	5.4
製造工業	73.6	74.0	1.2	0.5	73.9	76.2	71.2	75.0	3.4	3.2	6.6	5.4
鉄鋼業	110.6	110.9	12.8	0.2	106.9	110.2	106.9	119.7	9.8	3.1	3.0	12.0
金属製品工業	91.9	82.6	36.1	10.1	65.8	83.8	59.9	120.5	18.4	27.4	28.5	101.2
一般機械工業	38.8	31.6	32.4	18.6	30.4	33.5	30.9	31.6	3.8	10.2	7.7	2.0
電気機械工業	62.9	63.5	4.4	1.0	63.8	69.2	59.8	61.5	6.1	8.4	13.6	2.9
窯業・土石製品工業	83.6	81.4	8.2	2.6	78.3	79.3	81.7	86.0	1.8	1.3	3.0	5.2
プラスチック製品工業	81.2	121.8	0.8	50.0	97.6	119.8	137.0	132.9	11.0	22.7	14.3	3.0
パルプ・紙・紙加工品工業	120.8	135.2	68.7	11.9	130.6	117.9	130.3	162.0	5.3	9.7	10.5	24.3
繊維工業	85.8	91.1	3.4	6.2	86.8	95.1	91.7	90.6	1.7	9.5	3.6	1.2
食料品・たばこ工業	82.1	76.4	23.4	7.0	78.2	76.6	78.4	72.5	3.4	2.0	2.3	7.5
その他工業	89.2	76.9	3.6	13.8	80.3	80.6	75.1	71.9	4.6	0.5	6.8	4.3
輸送機械工業	-	-	-	-	-	-	-	-	-	-	-	-
ゴム製品工業	100.7	107.8	5.7	7.1	110.4	109.5	108.2	102.9	1.7	0.8	1.2	4.9
家具工業	49.5	41.1	10.2	16.9	41.7	45.2	43.2	34.6	2.9	8.3	4.4	19.9
木材・木製品工業	111.1	89.9	0.8	19.2	94.8	93.2	85.3	86.2	10.4	1.7	8.5	1.1

(注) 年平均指数及び対前年上昇率は原指数、四半期別指数及び対前四半期上昇率は季節調整済指数

### 3 寄与度分析

#### (1) 生産

平成16年の生産指数は、前年比8.7%の上昇であった。

業種別の寄与度をみると、電気機械工業が5.8%、一般機械工業が1.4%、食料品・たばこ工業が1.0%など10業種がプラスに寄与している。

一方、繊維工業が-0.6%など3業種がマイナスに寄与している。

第6表 生産寄与度

業種	H13年	H14年	H15年	H16年
鋳工業	-22.3	-3.4	1.9	8.7
鉄鋼業	-0.1	0.1	0.2	0.1
金属製品工業	-0.4	-0.4	0.2	0.3
一般機械工業	-2.5	-3.7	1.1	1.4
電気機械工業	-16.8	3.1	2.3	5.8
窯業・土石製品工業	-0.5	-0.3	-0.6	0.1
プラスチック製品工業	-0.2	0.1	0.0	0.2
パルプ・紙・紙加工品工業	-0.3	0.3	-0.6	0.6
繊維工業	-0.7	-1.3	-0.8	-0.6
食料品・たばこ工業	-0.3	-1.3	-0.6	1.0
その他工業	-0.4	-0.2	0.7	-0.3
輸送機械工業	0.0	0.1	0.2	0.1
ゴム製品工業	-0.1	0.0	0.0	0.0
家具工業	-0.1	-0.3	-0.1	-0.1
木材・木製品工業	-0.2	0.0	0.0	-0.3

(注) 秘匿業種及び四捨五入の関係で業種寄与度の合計は鋳工業の上昇率と一致しない場合がある。

図3 主要業種の寄与度(平成16年、生産)

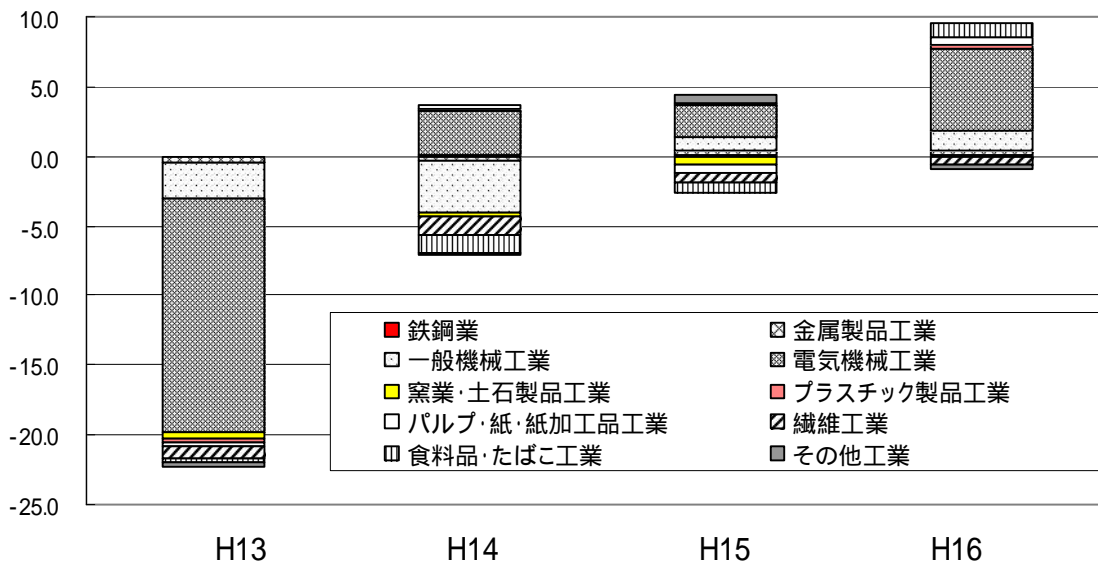

(2) 出荷

平成16年の出荷指数は、前年比13.5%の上昇であった。

業種別の寄与度をみると、電気機械工業が9.0%、食料品・たばこ工業が2.7%、パルプ・紙・紙加工品工業が1.1%など11業種がプラスに寄与している。

一方、繊維工業が0.3%など2業種がマイナスに寄与している。

第7表 出荷寄与度

業種	H13年	H14年	H15年	H16年
鋳工業	-13.8	-3.6	1.3	13.5
鉄鋼業	-0.1	0.1	0.1	0.1
金属製品工業	-0.2	-0.4	0.1	0.0
一般機械工業	-1.9	-2.1	0.5	1.0
電気機械工業	-9.7	2.9	2.5	9.0
窯業・土石製品工業	-0.3	-0.2	-0.3	0.0
プラスチック製品工業	-0.2	0.0	0.0	0.1
パルプ・紙・紙加工品工業	-0.5	0.4	-1.1	1.1
繊維工業	-0.5	-0.8	-0.4	-0.3
食料品・たばこ工業	-0.2	-3.5	-0.9	2.7
その他工業	-0.3	0.0	0.9	-0.3
輸送機械工業	0.0	0.0	0.2	0.1
ゴム製品工業	-0.1	0.0	0.0	0.0
家具工業	0.0	-0.2	0.0	0.0
木材・木製品工業	-0.1	0.0	-0.1	-0.2

(注) 秘匿業種及び四捨五入の関係で業種寄与度の合計は鋳工業の上昇率と一致しない場合がある。

図4 主要業種の寄与度(平成16年、出荷)

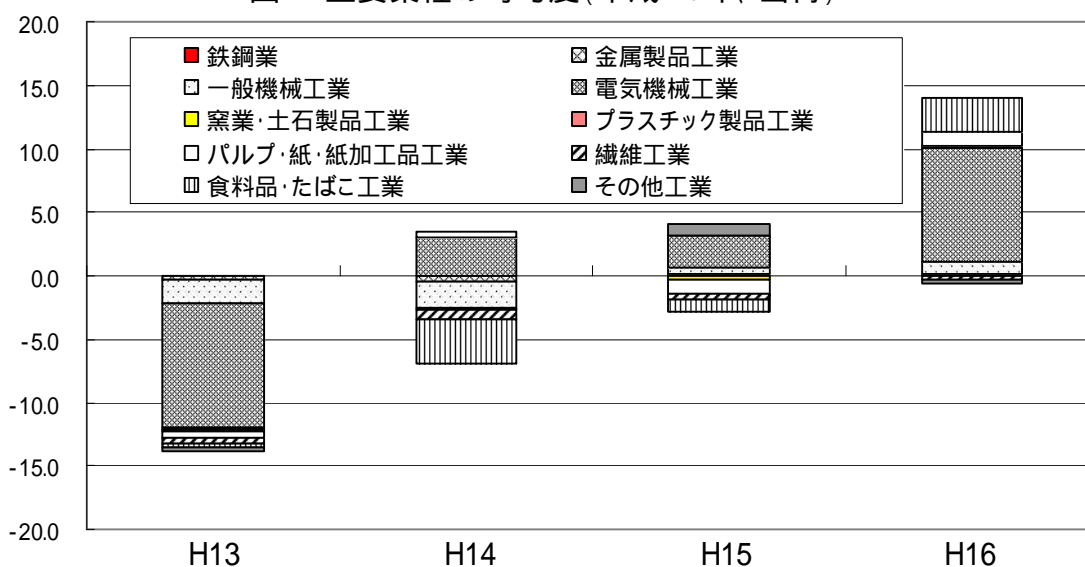

(3) 在庫

平成16年の在庫指数は、前年比0.5%の上昇であった。

業種別の寄与度をみると、パルプ・紙・紙加工品工業が1.8%、プラスチック製品工業が0.7%、電気機械工業が0.5%など6業種がプラスに寄与している。一方、食料品・たばこ工業が1.1%、一般機械工業が0.4%、金属製品工業が0.3%など6業種がマイナスに寄与している。

第8表 在庫寄与度

業種	(%)			
	H13年	H14年	H15年	H16年
鉱工業	-10.2	-17.1	-1.2	0.5
鉄鋼業	0.0	0.0	0.1	0.0
金属製品工業	-0.6	-0.3	0.9	-0.3
一般機械工業	-1.1	-0.5	-0.9	-0.4
電気機械工業	-9.3	-12.3	-2.3	0.5
窯業・土石製品工業	-0.1	-0.2	-0.3	-0.1
プラスチック製品工業	-0.2	0.0	0.0	0.7
パルプ・紙・紙加工品工業	-0.6	-2.3	6.2	1.8
繊維工業	0.0	-0.1	-0.1	0.1
食料品・たばこ工業	1.7	-0.8	-4.6	-1.1
その他工業	0.1	-0.5	-0.2	-0.8
輸送機械工業	-	-	-	-
ゴム製品工業	0.0	0.1	-0.1	0.1
家具工業	-0.3	-0.5	-0.1	-0.2
木材・木製品工業	0.4	-0.1	0.0	-0.7

(注) 秘匿業種及び四捨五入の関係で業種寄与度の合計は鉱工業の上昇率と一致しない場合がある。

図5 主要業種の寄与度(平成16年、在庫)

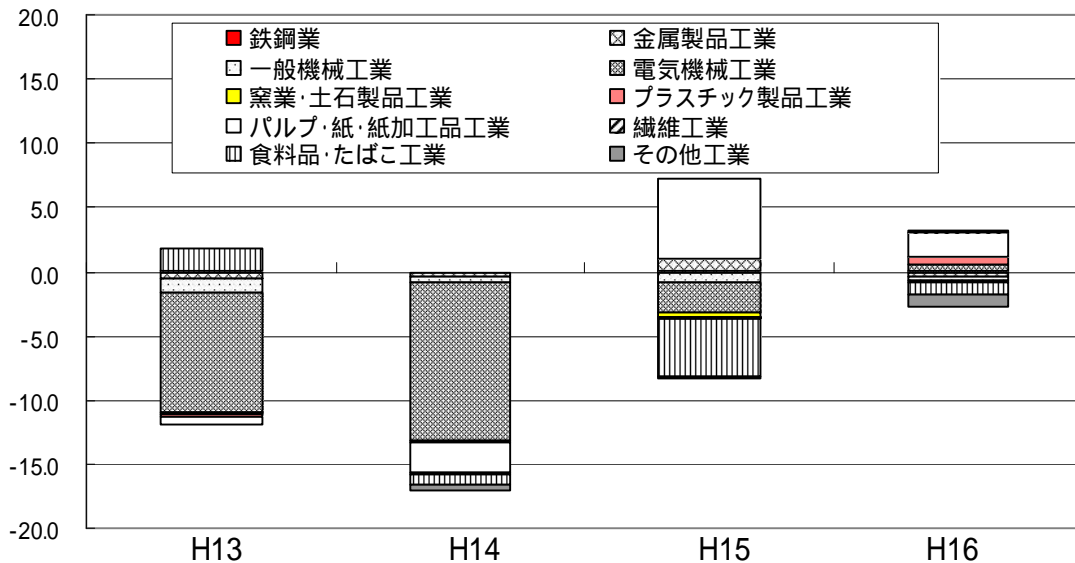

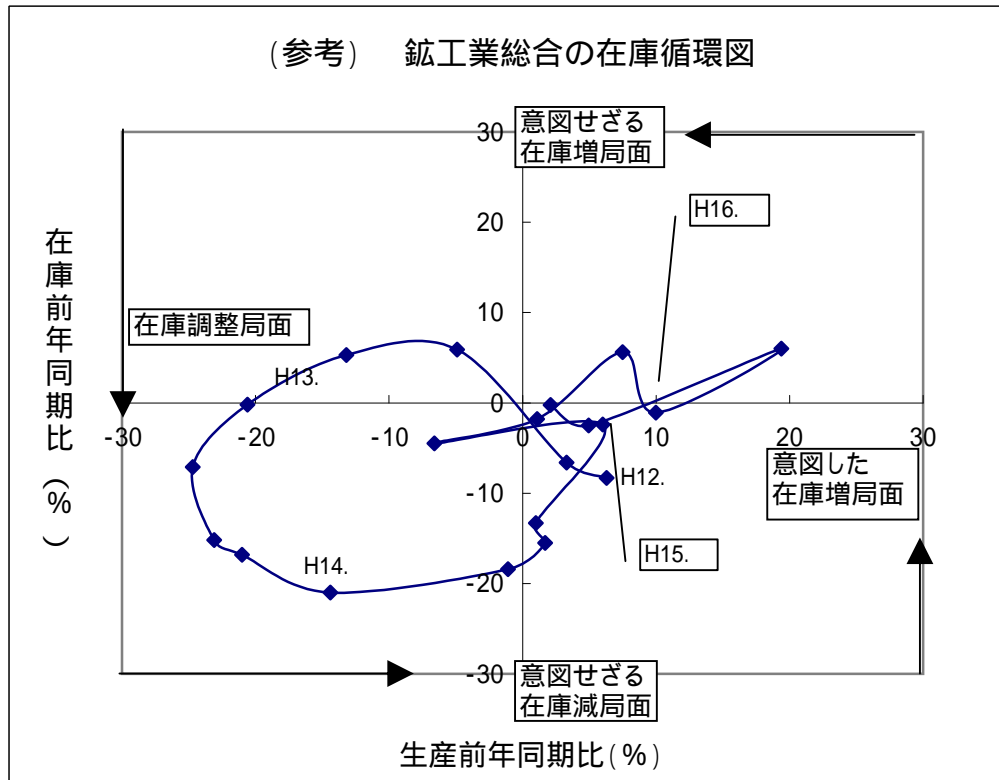

- (注) 「意図した在庫増局面」 需要が供給より多くなると、生産を拡大し、在庫を積み増して需要に対処する。  
「意図せざる在庫増局面」 供給が需要より多くなると、生産の伸びが鈍化し、在庫が適正水準を超え、在庫の積み上がりが起きる。  
「在庫調整局面」 適正水準を超えた在庫を減らすため、生産を抑え、在庫調整を図る。  
「意図せざる在庫減局面」 需要の増加に生産が追いつかず、在庫が減少する。

## 4 業種別の動向

### (1) 鉄鋼業

鉄鋼業の前年比は、生産が7.0%、出荷が7.9%とそれぞれ3年連続の上昇とった。一方、在庫は0.2%の上昇となっている。

四半期別の推移を前期比で見ると、生産は、平成15年 期以降上昇に転じ、平成16年 期は3.5%、 期は8.4%と上昇が続いたが、 期は0.5%、 期は4.4%と連続して低下した。出荷もほぼ同様の傾向で、平成16年 期は4.6%、 期は6.9%と連続して上昇し、 期は2.7%、 期は2.1%と連続して低下となった。在庫は、平成15年 期以降上昇に転じていたが、平成16年 期に9.8%と低下し、 期は3.1%と上昇、 期は3.0%と低下し、 期は12.0%の大幅上昇となった。

品目別生産の動きは、鍛工品が9.3%、銑鉄鋳物が1.4%とそれぞれ上昇した。

(品目別生産：第23表参照)

第9表 鉄鋼業の推移(平成12年 = 100、季節調整済)

分類	平成15年	平成16年	平成16年			
			1期	2期	3期	4期
生産	108.3 ( 10.9 )	116.0 ( 7.0 )	110.7 ( 3.5 )	120.0 ( 8.4 )	119.4 ( 0.5 )	114.1 ( 4.4 )
出荷	108.1 ( 9.7 )	116.6 ( 7.9 )	113.0 ( 4.6 )	120.8 ( 6.9 )	117.6 ( 2.7 )	115.1 ( 2.1 )
在庫	110.6 ( 12.8 )	110.9 ( 0.2 )	106.9 ( 9.8 )	110.2 ( 3.1 )	106.9 ( 3.0 )	119.7 ( 12.0 )

(注) 年平均指数及び対前年比は原指数。( )内は前期(年)比。

図6 鉄鋼業の動き(平成12年 = 100、季節調整済)

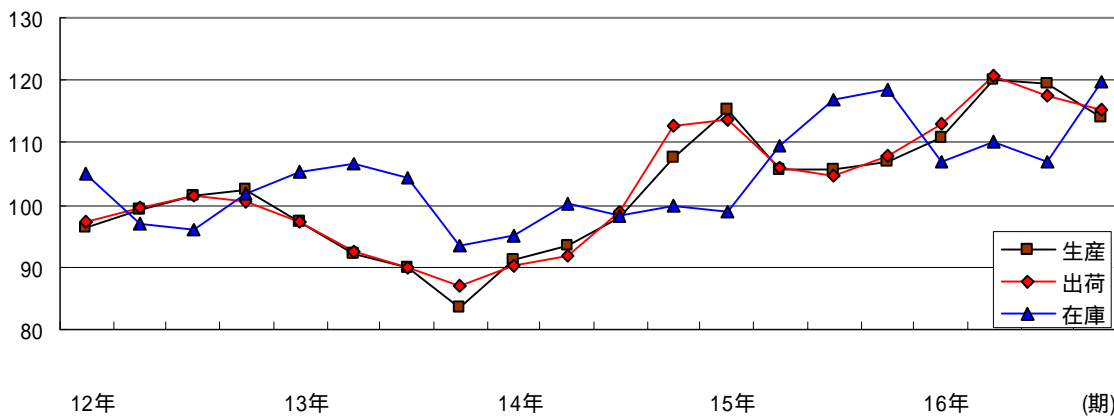



(2) 金属製品工業

金属製品工業の前年比は、生産が7.2%、出荷が1.2%とそれぞれ2年連続の上昇となった。一方、在庫は10.1%と2年ぶりの大幅低下となっている。

四半期別の推移を前期比でみると、生産、出荷とも平成15年 期の低下から、平成16年 期で生産が19.6%、出荷が18.3%とそれぞれ大幅に上昇し、 期は生産が5.7%の上昇、出荷は5.6%の上昇を挟んで 期は生産が4.4%、出荷は11.8%の低下となり、 期は生産は4.5%、出荷は9.5%と上昇した。在庫は平成16年 期が18.4%と大幅低下し、 期は27.4%と大幅上昇の後、 期は28.5%と大幅低下し、 期は101.2%と大幅上昇となっている。

品目別生産の動きは、電気めっきが25.7%、その他(高压容器など)が16.8%、作業工具が9.1%などそれぞれ上昇している。一方、プレス製品が26.4%、ガス機器が23.5%、建設用金属製品が3.9%などがそれぞれ低下した。

(品目別生産：第23表参照)

第10表 金属製品工業の推移(平成12年 = 100、季節調整済)

分類	平成15年	平成16年	平成16年			
			1期	2期	3期	4期
生産	85.7 ( 3.9 )	91.8 ( 7.2 )	88.9 ( 19.6 )	94.0 ( 5.7 )	89.9 ( 4.4 )	93.9 ( 4.5 )
出荷	80.0 ( 2.1 )	80.9 ( 1.2 )	81.0 ( 18.3 )	85.5 ( 5.6 )	75.4 ( 11.8 )	82.5 ( 9.5 )
在庫	91.9 ( 36.1 )	82.6 ( 10.1 )	65.8 ( 18.4 )	83.8 ( 27.4 )	59.9 ( 28.5 )	120.5 ( 101.2 )

(注) 年平均指数及び対前年比は原指数。( )内は前期(年)比。

図7 金属製品工業の動き(平成12年 = 100、季節調整済)

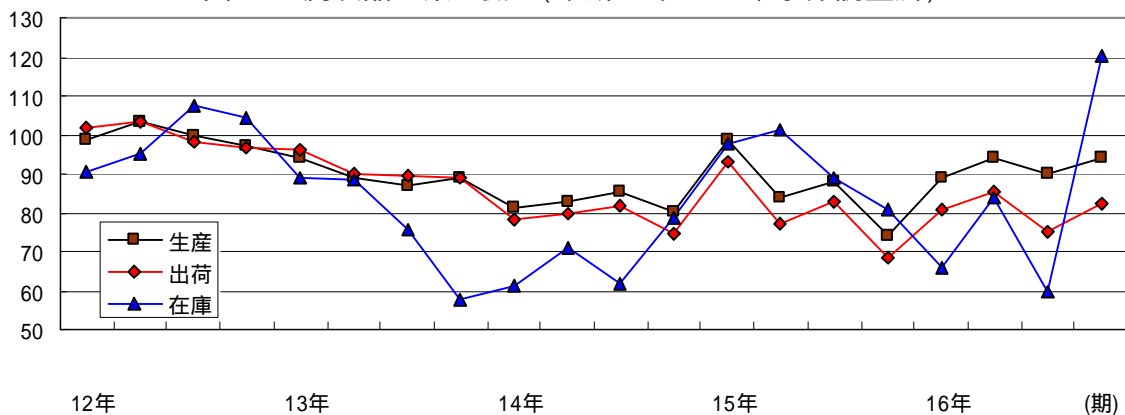

(3) 一般機械工業

一般機械工業の前年比は、生産が30.0%、出荷が32.3%とそれぞれ2年連続の大幅上昇となった。一方、在庫は18.6%の大幅低下となっている。

四半期別の推移を前期比でみると、平成16年 期に生産が86.7%、出荷が98.9%とそれぞれ大幅上昇した。その後、 期は生産が21.0%、出荷が19.5%と大幅上昇、

期は生産が34.0%、出荷が38.5%と大幅低下、 期は生産が6.0%、出荷が3.9%と上昇した。在庫は、平成15年 期から 期を通して低下していたが、平成16年 期は3.8%、 期は10.2%と連続して上昇となり、その後、 期は7.7%と低下し、 期2.0%の上昇となった。

品目別生産の動きは、サービス用・民生用機械が94.0%、金属工作機械が82.9%、特殊産業用機械が35.7%など平成15年に続き大幅な上昇となった。

(品目別生産：第23表参照)

第11表 一般機械工業の推移(平成12年 = 100、季節調整済)

分類	平成15年	平成16年	平成16年			
			1期	2期	3期	4期
生産	44.8 (29.1)	58.2 (30.0)	64.3 (86.7)	77.8 (21.0)	51.4 (34.0)	54.5 (6.0)
出荷	44.2 (20.8)	58.4 (32.3)	67.8 (98.9)	81.0 (19.5)	49.8 (38.5)	51.8 (3.9)
在庫	38.8 (32.4)	31.6 (18.6)	30.4 (3.8)	33.5 (10.2)	30.9 (7.7)	31.6 (2.0)

(注) 年平均指数及び対前年比は原指数。( )内は前期(年)比。

図8 一般機械工業の動き(平成12年 = 100、季節調整済)

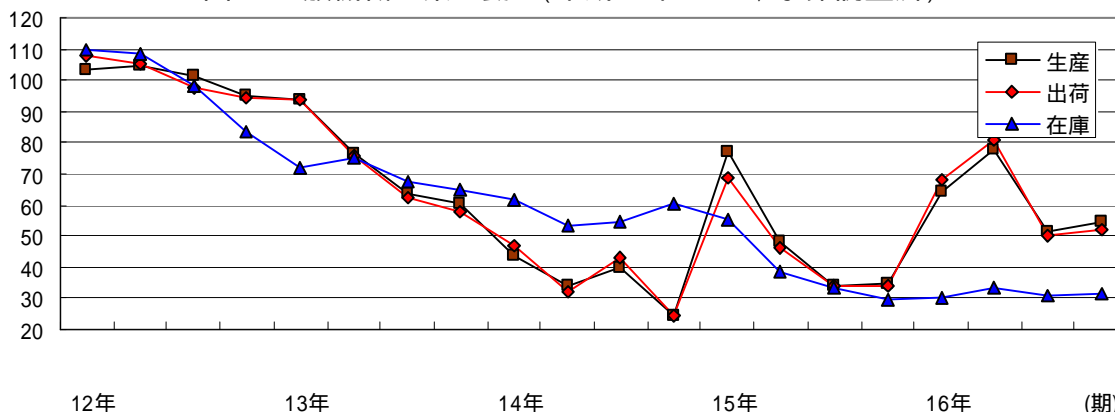

(4) 電気機械工業

電気機械工業の前年比は、生産が12.5%、出荷が18.4%とそれぞれ3年連続の大幅上昇となった。在庫も1.0%の上昇となっている。

四半期別の推移を前期比でみると、生産は平成15年 期から上昇に転じていたが、平成16年 期は0.5%の低下となり、 期は3.3%と上昇、 期は8.2%と低下し、 期は再び2.1%の上昇となった。出荷は平成16年 期が1.4%と低下、 期は12.0%の大幅上昇、 期は7.9%、 期は1.8%と連続して低下した。在庫は平成16年 期が6.1%と低下し、 期が8.4%上昇した後、 期が13.6%と大幅低下となり、 期は2.9%と上昇した。

品目別生産の動きは、情報通信機械工業が70.3%、液晶素子も10.1%と平成15年に引き続いて上昇した。このほか、電子・通信機器用部分品が平成15年の26.6%から16.1%の大幅上昇となった。一方、民生用電気機械器具が3.1%、半導体素子が4.4%、電動機が11.7%とそれぞれ低下している。

(品目別生産：第23表参照)

第12表 電気機械工業の推移(平成12年 = 100、季節調整済)

分類	平成15年	平成16年	平成16年			
			1期	2期	3期	4期
生産	73.6 ( 5.2 )	82.8 ( 12.5 )	83.9 ( 0.5 )	86.6 ( 3.3 )	79.6 ( 8.2 )	81.2 ( 2.1 )
出荷	88.9 ( 5.2 )	105.3 ( 18.4 )	101.1 ( 1.4 )	113.2 ( 12.0 )	104.3 ( 7.9 )	102.4 ( 1.8 )
在庫	62.9 ( 4.4 )	63.5 ( 1.0 )	63.8 ( 6.1 )	69.2 ( 8.4 )	59.8 ( 13.6 )	61.5 ( 2.9 )

(注) 年平均指数及び対前年比は原指数。( )内は前期(年)比。

図9 電気機械工業の動き(平成12年 = 100、季節調整済)

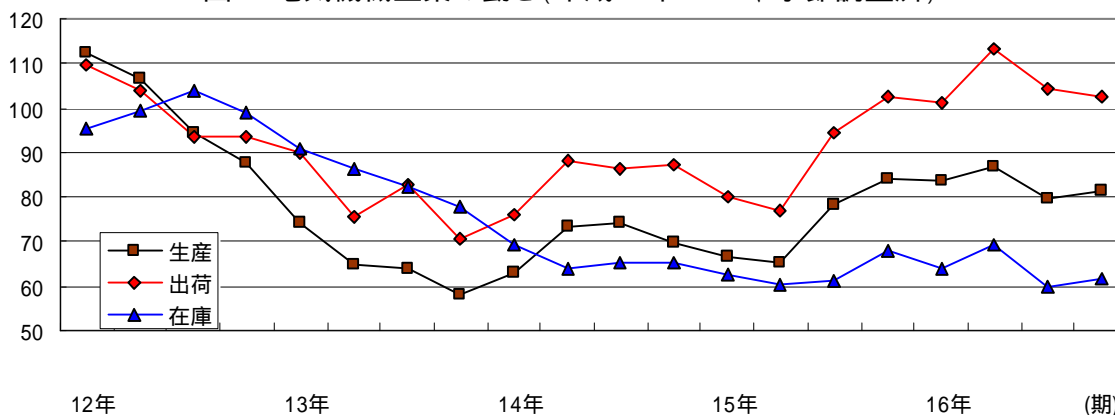

(5) 窯業・土石製品工業

窯業・土石製品工業の前年比は、生産が2.3%、出荷が1.2%の上昇となった。一方、在庫は2.6%の低下になっている。

四半期別の推移を前期比でみると、生産、出荷は、平成15年 期から上昇しており、平成16年 期は生産が3.4%、出荷が4.4%とそれぞれ上昇し、 期は生産が6.6%、出荷が7.1%とそれぞれ低下、 期は生産が2.0%、出荷は0.5%とそれぞれ上昇し、 期は生産が2.2%、出荷が1.2%とそれぞれ上昇となった。在庫は、平成15年 期から低下に転じ、平成16年 期は1.8%低下し、 期は1.3%、 期は3.0%、 期は5.2%と連続して上昇が続いた。

品目別生産の動きをみると、コンクリート製品が1.3%、ファインセラミックスが3.6%とそれぞれ上昇した。一方、その他(石工品など)は4.0%と低下した。

(品目別生産：第23表参照)

第13表 窯業・土石製品工業の推移(平成12年 = 100、季節調整済)

分類	平成15年	平成16年				
			期	期	期	期
生産	75.5 ( 11.3 )	77.2 ( 2.3 )	80.1 ( 3.4 )	74.8 ( 6.6 )	76.3 ( 2.0 )	78.0 ( 2.2 )
出荷	77.1 ( 10.9 )	78.0 ( 1.2 )	82.1 ( 4.4 )	76.2 ( 7.1 )	76.6 ( 0.5 )	77.5 ( 1.2 )
在庫	83.6 ( 8.2 )	81.4 ( 2.6 )	78.3 ( 1.8 )	79.3 ( 1.3 )	81.7 ( 3.0 )	86.0 ( 5.2 )

(注) 年平均指数及び対前年比は原指数。( )内は前期(年)比。

図10 窯業・土石製品工業の動き(平成12年 = 100、季節調整済)

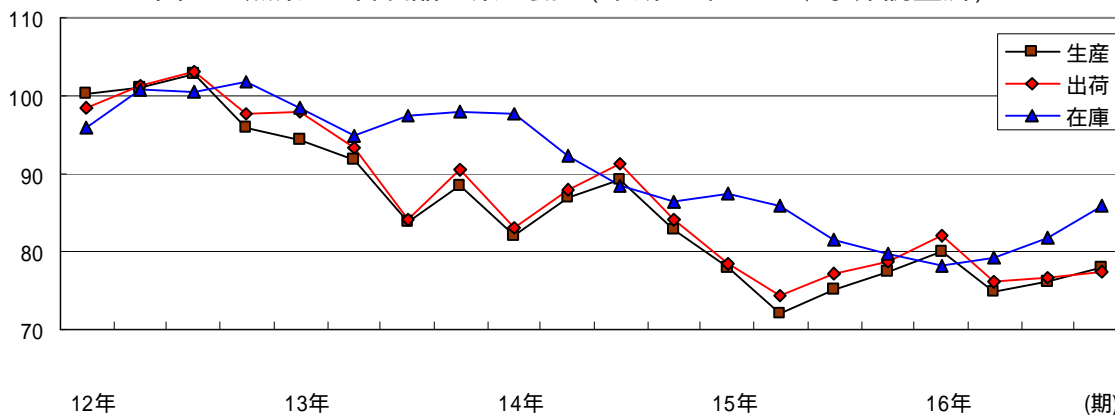

(6) プラスチック製品工業

プラスチック製品工業の前年比は、生産が6.8%、出荷が3.4%とそれぞれ3年連続の上昇となった。在庫も50.0%と大幅な上昇となった。

四半期別の推移を前期比でみると、生産は平成15年 期から上昇しており、平成16年 期は5.9%、 期は1.7%、 期は2.7%と連続して上昇し、 期は3.4%の低下となった。出荷は平成15年 期から上昇しており、平成16年 期は5.5%と上昇し、 期は3.2%の低下、 期は4.8%の上昇、 期は8.2%の低下となった。在庫は平成14年以降の低い水準から平成15年 期以降に上昇に転じ、平成16年 期は11.0%、 期は22.7%、 期は14.3%と連続して大幅上昇し、 期は3.0%と低下となった。

品目別生産の動きは、発泡製品が9.6%、フィルムが6.1%、機械器具部品が3.0%とそれぞれ上昇した。

(品目別生産：第23表参照)

第14表 プラスチック製品工業の推移(平成12年 = 100、季節調整済)

分類	平成15年	平成16年	平成16年			
			1 期	2 期	3 期	4 期
生産	94.1 ( 1.8 )	100.5 ( 6.8 )	98.8 ( 5.9 )	100.5 ( 1.7 )	103.1 ( 2.7 )	99.6 ( 3.4 )
出荷	92.4 ( 2.4 )	95.5 ( 3.4 )	97.8 ( 5.5 )	94.6 ( 3.2 )	99.1 ( 4.8 )	91.0 ( 8.2 )
在庫	81.2 ( 0.8 )	121.8 ( 50.0 )	97.6 ( 11.0 )	119.8 ( 22.7 )	137.0 ( 14.3 )	132.9 ( 3.0 )

(注) 年平均指数及び対前年比は原指数。( )内は前期(年)比。

図11 プラスチック製品工業の動き(平成12年 = 100、季節調整済)

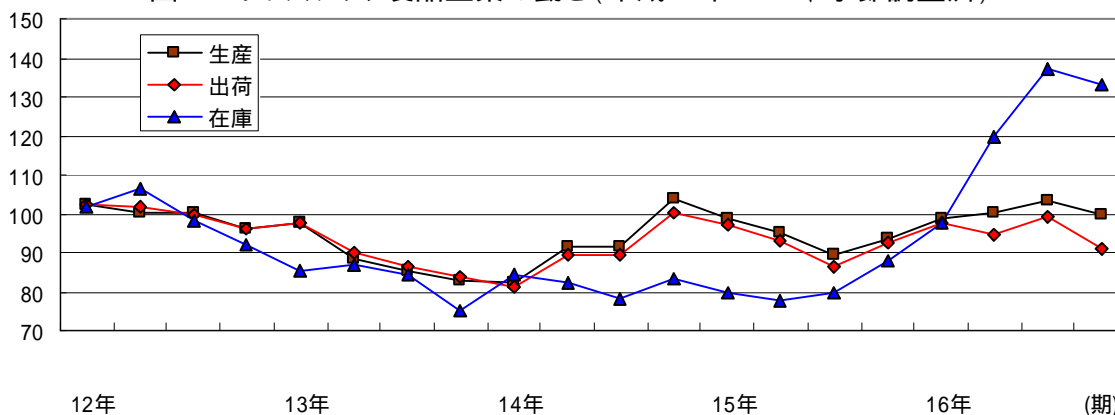

(7) パルプ・紙・紙加工品工業

パルプ・紙・紙加工品工業の前年比は、生産が9.6%、出荷が10.8%とそれぞれ2年ぶりの上昇となった。在庫も11.9%の大幅上昇となっている。

四半期別の推移を前期比でみると、生産、出荷は平成14年 期以降、緩やかな低下傾向が続いていたが、平成16年 期は生産が8.2%、出荷が10.6%と上昇、 期は生産が0.1%、出荷が1.6%と低下、 期は生産が9.1%、出荷は9.0%と上昇、 期は生産が6.9%、出荷は7.0%とそれぞれ低下した。在庫は平成16年 期が5.3%、 期が9.7%と連続して低下し、 期が10.5%、 期は24.3%と連続して大幅上昇となった。

品目別生産の動きは、紙の12.4%をはじめ、事務用紙製品が9.6%、板紙が9.0%とそれぞれ上昇した。

(品目別生産：第23表参照)

第15表 パルプ・紙・紙加工品工業の推移(平成12年=100、季節調整済)

分類	平成15年	平成16年				
			期	期	期	期
生産	90.2 ( 8.5 )	98.9 ( 9.6 )	96.4 ( 8.2 )	96.3 ( 0.1 )	105.1 ( 9.1 )	97.8 ( 6.9 )
出荷	89.4 ( 9.7 )	99.0 ( 10.8 )	97.7 ( 10.6 )	96.1 ( 1.6 )	104.8 ( 9.0 )	97.4 ( 7.0 )
在庫	120.8 ( 68.7 )	135.2 ( 11.9 )	130.6 ( 5.3 )	117.9 ( 9.7 )	130.3 ( 10.5 )	162.0 ( 24.3 )

(注) 年平均指数及び対前年比は原指数。( )内は前期(年)比。

図12 パルプ・紙・紙加工品工業の動き(平成12年=100、季節調整済)

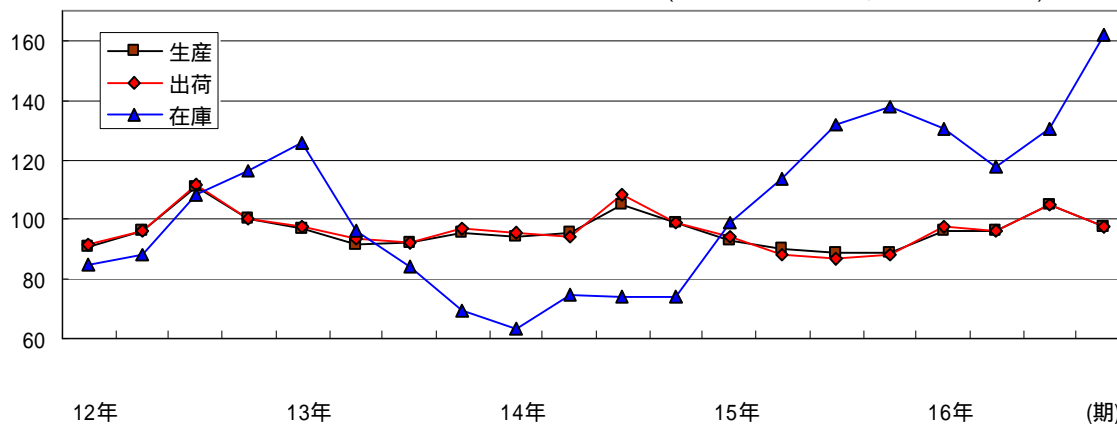

(8) 繊維工業

繊維工業の前年比は、生産が 11.2%、出荷が 9.8%とそれぞれ低下となった。一方、在庫は6.2%の上昇となっている。

四半期別の推移を前期比で見ると、生産、出荷とも低下が続いており、生産は 1期が7.8%の低下、2期は4.0%の低下、3期は6.2%の上昇、4期は4.1%と低下した。出荷は生産とほぼ同様の傾向で、1期が10.9%の大幅低下、2期は1.8%の低下、3期は4.0%の上昇、4期は3.0%と低下した。在庫は1期が1.7%、2期が9.5%と連続して上昇となり、3期は3.6%、4期は1.2%と連続して低下した。

品目別生産の動きは、その他(ニット染色・整理など)が52.7%、紡績糸が33.4%、ニット製品が5.3%、織物製品が2.7%とそれぞれ低下している。

(品目別生産：第23表参照)

第16表 繊維工業の推移(平成12年=100、季節調整済)

分類	平成15年	平成16年	平成16年			
			1期	2期	3期	4期
生産	62.4 ( 12.8 )	55.4 ( 11.2 )	56.1 ( 7.8 )	53.9 ( 4.0 )	57.2 ( 6.2 )	54.9 ( 4.1 )
出荷	63.3 ( 11.2 )	57.1 ( 9.8 )	57.2 ( 10.9 )	56.2 ( 1.8 )	58.4 ( 4.0 )	56.7 ( 3.0 )
在庫	85.8 ( 3.4 )	91.1 ( 6.2 )	86.8 ( 1.7 )	95.1 ( 9.5 )	91.7 ( 3.6 )	90.6 ( 1.2 )

(注) 年平均指数及び対前年比は原指数。( )内は前期(年)比。

図13 繊維工業の動き(平成12年=100、季節調整済)

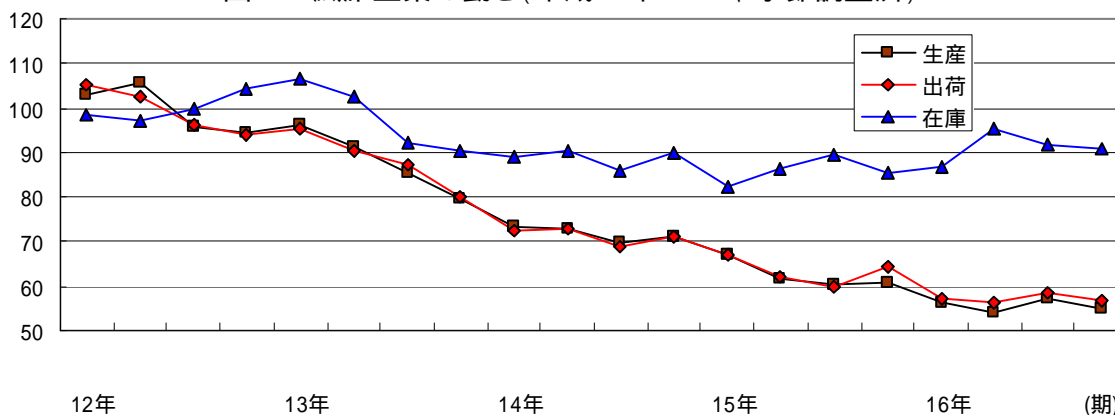

(9) 食料品・たばこ工業

食料品・たばこ工業の前年比は、生産が5.3%、出荷が12.9%とそれぞれ上昇となった。一方、在庫は7.0%の低下となっている。

四半期別の推移を前期比でみると、生産、出荷は平成14年に低下した後、平成15年は概ね低下傾向にあったが、平成16年は、生産が1期は7.8%の上昇、2期は1.5%、3期は1.7%と連続して低下、4期は3.7%の上昇となった。出荷は1期が16.6%の大幅上昇、2期は7.9%、3期は1.5%と連続して低下、4期は0.1%の上昇となった。在庫は1期が3.4%の上昇、2期が2.0%の低下、3期は2.3%の上昇、4期は7.5%の低下となった。

品目別生産の動きは、惣菜が12.9%、その他の食料品(配合飼料など)が12.5%とそれぞれ上昇したが、水産缶詰が38.8%、清酒が13.1%、パンが10.9%、しょうゆが9.6%など、それぞれ低下した。

(品目別生産：第23表参照)

第17表 食料品・たばこ工業の推移(平成12年 = 100、季節調整済)

分類	平成15年	平成16年	平成16年			
			1期	2期	3期	4期
生産	89.0 ( 3.2 )	93.7 ( 5.3 )	94.6 ( 7.8 )	93.2 ( 1.5 )	91.6 ( 1.7 )	95.0 ( 3.7 )
出荷	81.7 ( 4.1 )	92.2 ( 12.9 )	98.7 ( 16.6 )	90.9 ( 7.9 )	89.6 ( 1.5 )	89.7 ( 0.1 )
在庫	82.1 ( 23.4 )	76.4 ( 7.0 )	78.2 ( 3.4 )	76.6 ( 2.0 )	78.4 ( 2.3 )	72.5 ( 7.5 )

(注) 年平均指数及び対前年比は原指数。( )内は前期(年)比。

図14 食料品・たばこ工業の動き(平成12年 = 100、季節調整済)

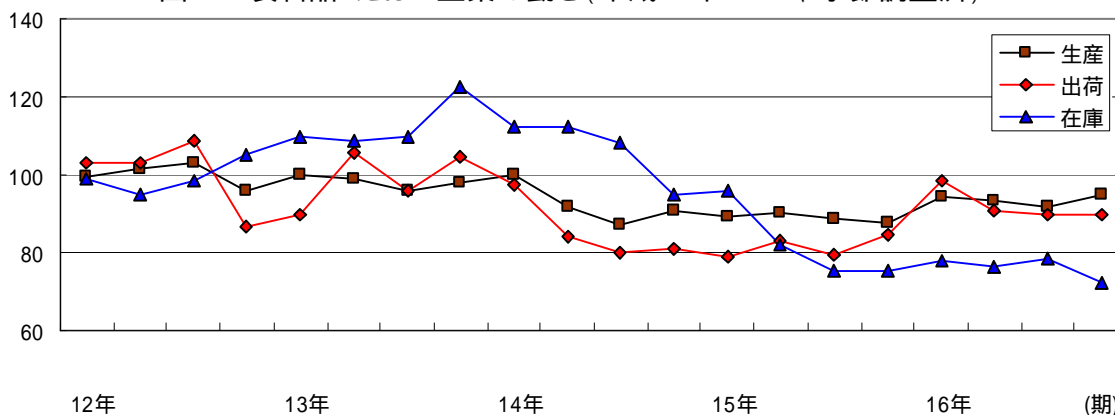



(10) その他工業

その他工業の前年比は、生産が 5.2%、出荷が 4.9%とそれぞれ2年ぶりの低下となった。在庫は 13.8%と大幅低下となっている。

四半期別の推移を前期比で見ると、生産は 1期が 8.9%と低下し、2期は 8.5%、3期は 1.2%と連続して上昇となり、4期は 7.1%と低下した。出荷は 1期が 7.3%と低下し、2期は 7.2%と上昇となり、3期は 0.3%、4期は 6.5%と連続して低下した。在庫は 1期が 4.6%と低下し、2期は 0.5%の上昇、3期は 6.8%、4期は 4.3%と連続して低下し、長期的には低下傾向が続いている。

細分類業種の生産の動きは、輸送機械工業は 5.8%、ゴム製品工業は 2.0%とそれぞれ上昇し、家具工業は 13.7%、木材・木製品工業は 10.9%とそれぞれ大幅低下した。

(品目別生産：第23表参照)

第18表 その他工業の推移(平成12年 = 100、季節調整済)

分類	平成15年	平成16年	平成16年			
			1期	2期	3期	4期
生産	99.1 ( 12.1 )	93.9 ( 5.2 )	89.6 ( 8.9 )	97.2 ( 8.5 )	98.3 ( 1.2 )	91.4 ( 7.1 )
出荷	109.4 ( 18.9 )	104.0 ( 4.9 )	100.8 ( 7.3 )	108.0 ( 7.2 )	107.7 ( 0.3 )	100.7 ( 6.5 )
在庫	89.2 ( 3.6 )	76.9 ( 13.8 )	80.3 ( 4.6 )	80.6 ( 0.5 )	75.1 ( 6.8 )	71.9 ( 4.3 )

(注) 年平均指数及び対前年比は原指数。( )内は前期(年)比。

図15 その他工業の動き(平成12年 = 100、季節調整済)

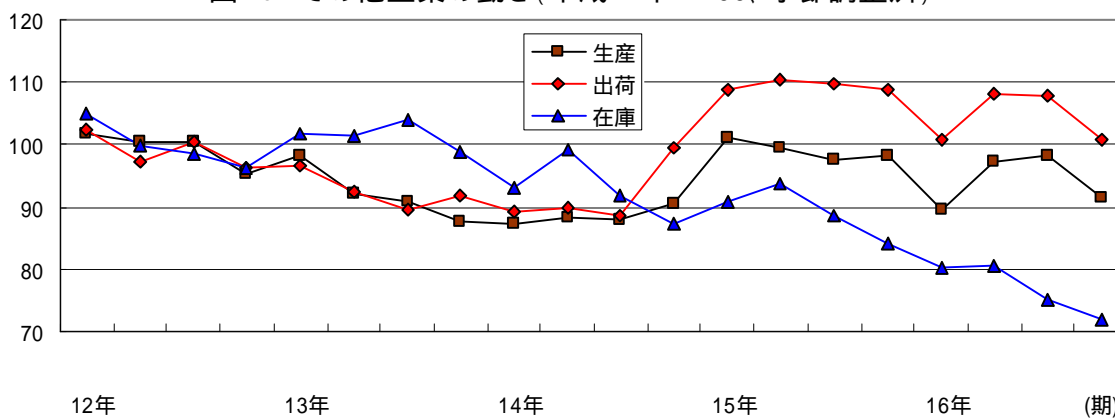

## ア 輸送機械工業

輸送機械工業の前年比は、生産が5.8%、出荷が5.6%とそれぞれ上昇となった。

四半期別の推移を前期比でみると、1期は生産が8.0%、出荷が7.7%とそれぞれ低下した後、2期は生産が23.4%、出荷が24.1%とそれぞれ大幅上昇となった。

3期は生産が8.7%、出荷が9.6%とそれぞれ低下したが、4期は生産が4.6%、出荷が5.6%と再び上昇しており、若干の増減はあるものの、長期的には上昇傾向が続いている。

品目別生産の動きは、自動車部品が7.1%と上昇した。

(品目別生産：第23表参照)

第19表 輸送機械工業の推移(平成12年 = 100、季節調整済)

分類	平成15年	平成16年	平成16年			
			1期	2期	3期	4期
生産	122.8 ( 13.2 )	129.9 ( 5.8 )	114.6 ( 8.0 )	141.4 ( 23.4 )	129.2 ( 8.7 )	135.2 ( 4.6 )
出荷	121.1 ( 13.1 )	127.9 ( 5.6 )	112.7 ( 7.7 )	139.8 ( 24.1 )	126.4 ( 9.6 )	133.4 ( 5.6 )
在庫	- ( - )	- ( - )	- ( - )	- ( - )	- ( - )	- ( - )

(注) 年平均指数及び対前年比は原指数。( )内は前期(年)比。

図16 輸送機械工業の動き(平成12年 = 100、季節調整済)

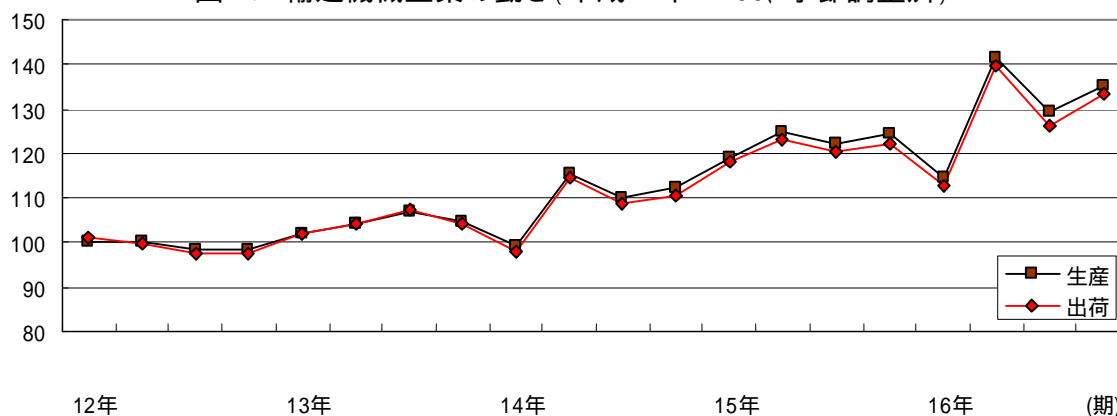

## イ ゴム製品工業

ゴム製品工業の前年比は、生産が2.0%、出荷が3.6%とそれぞれ上昇となった。また、在庫も7.1%の上昇となった。

四半期別の推移を前期比で見ると、生産は1期が8.7%と低下し、2期は16.2%の上昇となり、3期は1.5%、4期は2.5%と連続して低下した。出荷は1期が2.5%と低下し、2期は13.9%の上昇となり、3期は0.8%の上昇、4期は3.7%と低下した。在庫は1期が1.7%の上昇となり、2期は0.8%、3期は1.2%、4期は4.9%と連続して低下した。

品目別生産では、工業用ゴム製品が19.5%と大幅に上昇している。

(品目別生産：第23表参照)

第20表 ゴム製品工業の推移(平成12年 = 100、季節調整済)

分類	平成15年	平成16年	平成16年			
			1期	2期	3期	4期
生産	70.6 ( 4.2 )	72.0 ( 2.0 )	65.3 ( 8.7 )	75.8 ( 16.2 )	74.7 ( 1.5 )	72.8 ( 2.5 )
出荷	69.8 ( 4.6 )	72.3 ( 3.6 )	66.0 ( 2.5 )	75.2 ( 13.9 )	75.8 ( 0.8 )	73.0 ( 3.7 )
在庫	100.7 ( 5.7 )	107.8 ( 7.1 )	110.4 ( 1.7 )	109.5 ( 0.8 )	108.2 ( 1.2 )	102.9 ( 4.9 )

(注) 年平均指数及び対前年比は原指数。( )内は前期(年)比。

図17 ゴム製品工業の動き(平成12年 = 100、季節調整済)

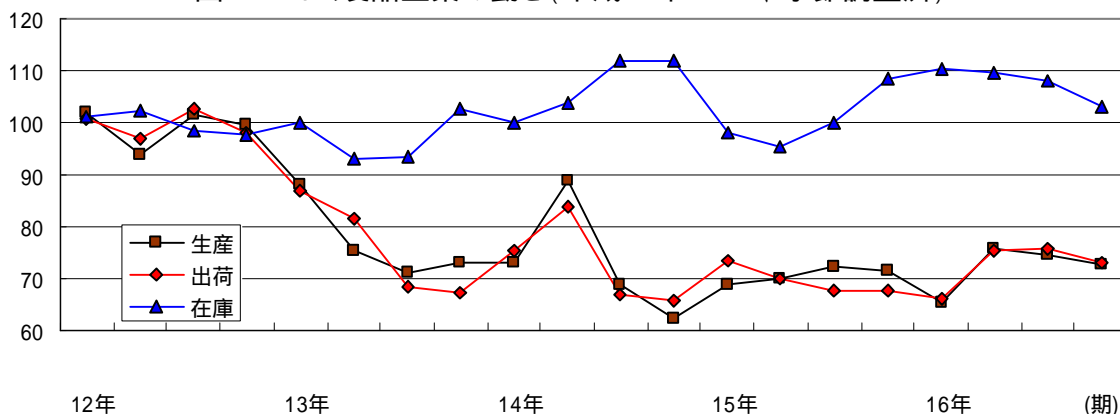

## ウ 家具工業

家具工業の前年比は、生産が 13.7%、出荷が 17.7%、在庫も 16.9%と、いずれも大幅低下となった。

四半期別の推移を前期比でみると、平成13年に大幅に低下して以降の低い水準が続いており、平成16年は 1 期に生産が25.6%、出荷が24.8%と大幅上昇したが、 2 期は生産が 14.9%、出荷が 13.8%、 3 期は生産が 17.6%、出荷が 21.6%と連続して大幅低下、 4 期も生産が 21.3%、出荷が 18.1%の大幅低下となり年間では依然として低い水準となっている。在庫は 1 期は2.9%、 2 期は8.3%と連続して上昇したが、 3 期は 4.4%、 4 期は 19.9%の低下となり、低下傾向が続いている。

品目別生産の動きは、たんすが 22.5%、木製机・テーブルが 7.3%とそれぞれ低下した。

(品目別生産：第23表参照)

第21表 家具工業の推移(平成12年 = 100、季節調整済)

分類	平成15年	平成16年	平成16年			
			1 期	2 期	3 期	4 期
生産	50.8 ( 11.4 )	43.8 ( 13.7 )	47.8 ( 14.9 )	39.4 ( 17.6 )	49.5 ( 25.6 )	39.0 ( 21.3 )
出荷	50.4 ( 8.3 )	41.5 ( 17.7 )	46.7 ( 13.8 )	36.6 ( 21.6 )	45.7 ( 24.8 )	37.4 ( 18.1 )
在庫	49.5 ( 10.2 )	41.1 ( 16.9 )	41.7 ( 2.9 )	45.2 ( 8.3 )	43.2 ( 4.4 )	34.6 ( 19.9 )

(注) 年平均指数及び対前年比は原指数。( )内は前期(年)比。

図18 家具工業の動き(平成12年 = 100、季節調整済)

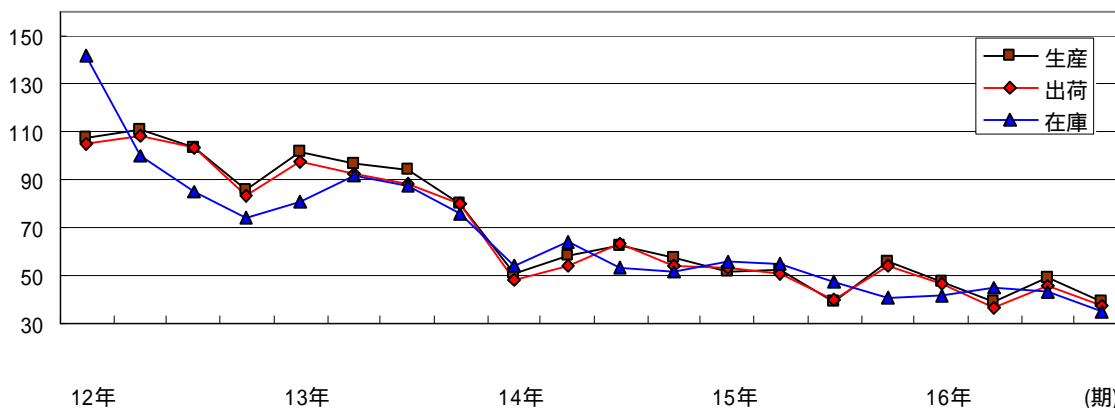

## エ 木材・木製品工業

木材・木製品工業の前年比は、生産が 10.9%、出荷は 8.7%、在庫も 19.2%とそれぞれ低下となった。

四半期別の推移を前期比で見ると、生産は、1期は 17.7%と大幅低下し、2期は 15.0%と大幅上昇となり、3期は 2.6%、4期は 2.1%と連続して低下した。出荷は 1期が 10.1%と低下し、2期は 6.5%と上昇となり、3期は 4.4%、4期は 1.0%と連続して低下した。在庫は 1期が 10.4%、2期は 1.7%、3期は 8.5%と連続して低下し、4期は 1.1%と上昇となった。

品目別生産の動きは、一般製材が 1.1%と低下した。

(品目別生産：第23表参照)

第22表 木材・木製品工業の推移(平成12年 = 100、季節調整済)

分類	平成15年	平成16年	平成16年			
			1期	2期	3期	4期
生産	90.2 ( 0.9 )	80.3 ( 10.9 )	73.6 ( 17.7 )	84.7 ( 15.0 )	82.4 ( 2.6 )	80.7 ( 2.1 )
出荷	93.2 ( 3.0 )	85.1 ( 8.7 )	83.2 ( 10.1 )	88.7 ( 6.5 )	84.8 ( 4.4 )	83.9 ( 1.0 )
在庫	111.1 ( 0.8 )	89.9 ( 19.2 )	94.8 ( 10.4 )	93.2 ( 1.7 )	85.3 ( 8.5 )	86.2 ( 1.1 )

(注) 年平均指数及び対前年比は原指数。( )内は前期(年)比。

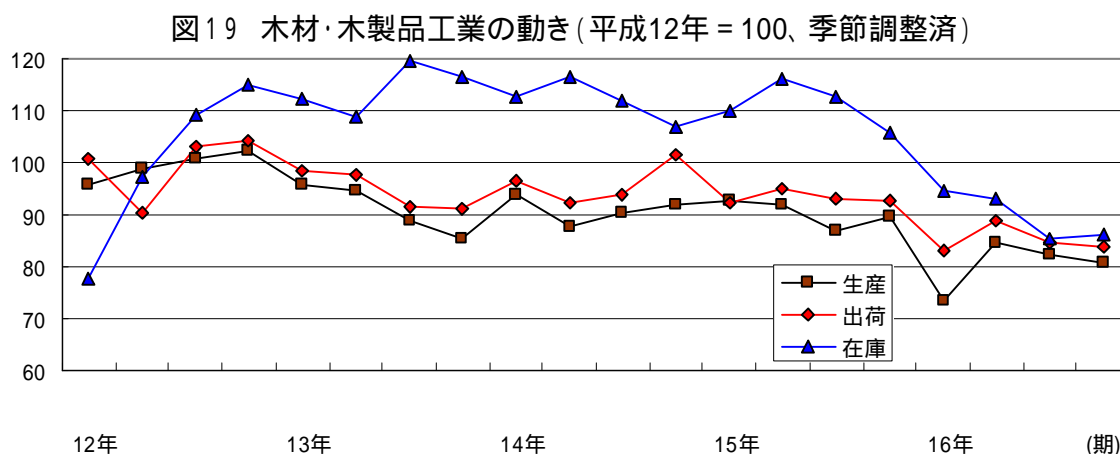

第23表 品目別生産の推移(原指数)

業種別	品目別	平成15年		平成16年	
		指数	対前年比	指数	対前年比
鉄鋼業	鍛工品	115.1	10.1	125.8	9.3
	鋳鉄鋳物	98.0	20.8	99.4	1.4
金属製品工業	建築用金属製品	104.0	2.7	110.2	6.0
	ガス機器	21.0	69.7	16.1	23.5
	建設用金属製品	96.0	13.5	92.2	3.9
	作業工具	62.6	5.7	68.2	9.1
	プレス製品	117.6	53.6	86.6	26.4
	電気めっき	101.6	9.9	127.7	25.7
	その他(高圧容器など)	67.1	12.5	78.3	16.8
一般機械工業	金属工作機械	115.0	70.9	210.3	82.9
	その他の特殊産業用機械	31.1	55.1	42.1	35.7
	一般産業用機械	103.5	5.7	102.7	0.8
	サービス用・民生用機械	6.6	75.3	12.9	94.0
	金型	145.0	31.9	159.4	10.0
電気機械工業	電気機械工業(新分類)	65.5	1.2	66.2	1.0
	開閉制御装置	46.9	26.3	47.4	1.1
	民生用電気機械器具	94.2	3.2	91.3	3.1
	その他(乾電池など)	35.7	13.3	40.5	13.4
	情報通信機械工業	33.0	2.4	56.2	70.3
	電子部品・デバイス工業	91.8	7.0	98.0	6.8
	配線器具	90.9	7.3	100.8	10.9
	半導体素子	77.7	9.5	74.3	4.4
	液晶素子	146.5	25.8	161.3	10.1
	電子・通信機器用部分品	50.2	26.6	58.2	16.1
	電動機	71.3	2.1	63.0	11.7
窯業・土石製品工業	コンクリート製品	67.8	13.9	68.7	1.3
	ファインセラミックス	89.1	11.8	92.3	3.6
	その他(石工品など)	40.5	25.4	38.9	4.0
プラスチック製品工業	フィルム	108.6	1.5	115.2	6.1
	機械器具部品	81.6	3.8	84.1	3.0
	発泡製品	93.8	2.6	102.8	9.6
パルプ・紙 ・紙加工品工業	紙	90.7	8.8	102.0	12.4
	板紙	96.1	3.8	104.8	9.0
	段ボール	101.2	0.7	100.7	0.5
	事務用紙製品	56.8	34.3	62.3	9.6
繊維工業	紡績系	56.5	13.7	37.7	33.4
	ニット製品	80.1	11.5	75.9	5.3
	織物製品	45.7	17.7	44.5	2.7
	その他(ニット染色・整理など)	110.2	0.8	52.1	52.7
食料品・たばこ工業	肉製品	88.5	3.3	95.9	8.3
	乳製品	101.0	2.7	104.0	3.0
	プロイラー加工品	107.0	1.6	106.3	0.7
	水産缶詰	61.8	35.2	37.8	38.8
	冷凍水産食品	84.3	18.1	78.6	6.7
	しょうゆ	93.8	1.5	84.8	9.6
	パン	63.2	0.3	56.4	10.9
	生菓子	105.4	8.1	104.9	0.4
	めん類	55.0	10.1	54.2	1.6
	清酒	79.5	6.7	69.1	13.1
	惣菜	84.8	7.1	95.8	12.9
	その他の食料品(配合飼料など)	92.0	5.5	103.6	12.5
	その他工業	輸送機械工業	122.8	13.2	129.9
自動車部品		133.6	13.8	143.1	7.1
ゴム製品工業		70.6	4.2	72.0	2.0
工業用ゴム製品		43.0	28.8	51.4	19.5
家具工業		50.8	11.4	43.8	13.7
木製機・テーブル		71.5	16.6	66.2	7.3
たんす		34.1	27.3	26.4	22.5
木材・木製品工業		90.2	0.9	80.3	10.9
一般製材		79.5	0.0	78.7	1.1

(注) 各品目の毎月の原指数を集計したものである。また、調査対象事業所が1社のみの品目は省略した。

## 5 財別の動向

### (1) 最終需要財

鋳工業製品を用途別に分類した特殊分類の動きをみると、最終需要財では、生産が前年比12.1%、出荷が同20.6%とそれぞれ大幅上昇となり、在庫は同13.0%の大幅低下となった。また、生産財については、生産が前年比5.9%、出荷が同6.6%とそれぞれ3年連続の上昇となり、在庫も22.5%と2年連続の大幅上昇となっている。

四半期別の推移を前期比でみると、最終需要財は、平成16年は1期が5.3%、2期が10.5%と上昇し、3期で9.6%と低下し、4期は5.8%の上昇となった。出荷は、1期が9.9%、2期が8.5%と連続して上昇し、3期が11.2%と大幅低下となり、4期は0.9%上昇した。在庫は1期が7.5%、2期は3.8%、3期は9.2%と連続して低下し、4期は1.3%と上昇した。

第24表 最終需要財の推移(平成12年 = 100、季節調整済)

分類	平成15年	平成16年	平成16年			
			1期	2期	3期	4期
生産	62.7 ( 0.7 )	70.2 ( 12.1 )	67.5 ( 5.3 )	74.5 ( 10.5 )	67.4 ( 9.6 )	71.3 ( 5.8 )
出荷	75.9 ( 0.1 )	91.6 ( 20.6 )	91.1 ( 9.9 )	98.8 ( 8.5 )	87.7 ( 11.2 )	88.6 ( 0.9 )
在庫	69.1 ( 9.4 )	60.1 ( 13.0 )	64.7 ( 7.5 )	62.3 ( 3.8 )	56.6 ( 9.2 )	57.3 ( 1.3 )

(注) 年平均指数及び対前年比は原指数。( )内は前期(年)比。

図20 最終需要財の動き(平成12年 = 100、季節調整済)

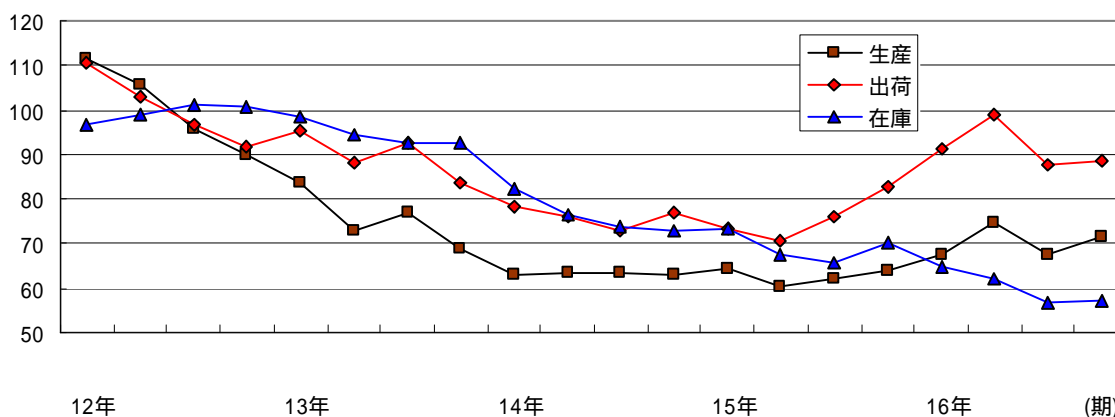

(2) 生産財

生産財については、生産は平成13年期以降、3期連続で上昇した後、やや低下傾向であり、平成15年は平成12年の水準にまで達し、平成16年は1期が3.6%と上昇したが、2期は3.8%、3期は1.2%、4期は4.2%と連続して低下した。出荷は1期が2.1%の上昇、2期は1.1%の低下、3期は0.9%の上昇、4期は5.2%と低下した。在庫は1期が0.3%の上昇、2期が14.1%の大幅上昇、3期は1.6%の低下、4期は9.7%の上昇となった。

第25表 生産財の推移(平成12年 = 100、季節調整済)

分類	平成15年	平成16年	平成16年			
			1期	2期	3期	4期
生産	93.5 ( 4.2 )	98.9 ( 5.9 )	103.5 ( 3.6 )	99.6 ( 3.8 )	98.4 ( 1.2 )	94.2 ( 4.2 )
出荷	94.1 ( 2.7 )	100.3 ( 6.6 )	102.1 ( 2.1 )	100.9 ( 1.1 )	101.8 ( 0.9 )	96.5 ( 5.2 )
在庫	82.6 ( 16.1 )	101.1 ( 22.5 )	90.0 ( 0.3 )	102.7 ( 14.1 )	101.0 ( 1.6 )	110.8 ( 9.7 )

(注) 年平均指数及び対前年比は原指数。( )内は前期(年)比。

図21 生産財の動き(平成12年 = 100、季節調整済)

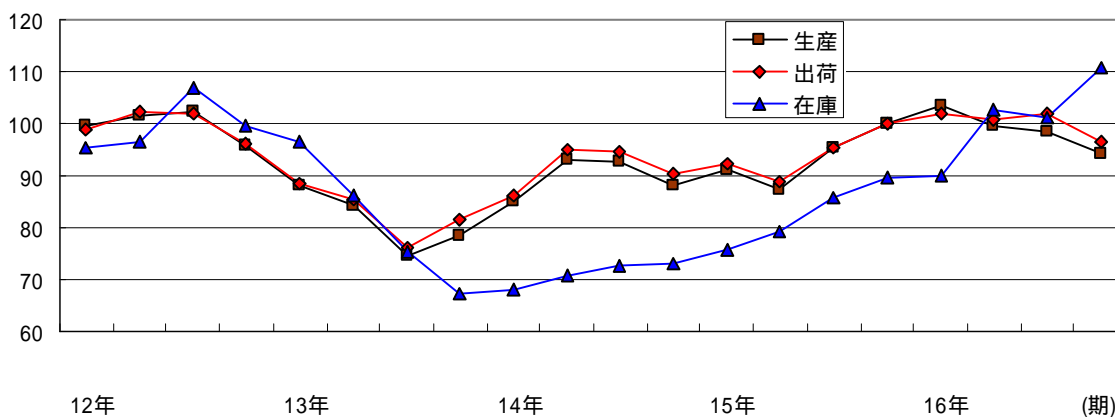



(3) 個別の財の出荷動向

最終需要財を構成する個別の財の出荷動向についてみると、資本財が24.3%と、平成15年(7.4%)に続き上昇となった。

耐久消費財も42.9%の大幅上昇となった。また、ウエイトで最終需要財全体の約4割を占める非耐久消費財も9.9%と上昇した。一方、建設財はほぼ横這いであった。

第26表 最終需要財(出荷)の推移(平成12年 = 100、季節調整済)

分類	平成15年		平成16年			
	期	期	期	期	期	期
資本財	35.8 ( 7.4 )	44.4 ( 24.3 )	48.9 ( 71.1 )	56.7 ( 15.8 )	37.6 ( 33.6 )	41.1 ( 9.2 )
建設財	84.6 ( 3.7 )	84.1 ( 0.6 )	83.9 ( 0.8 )	83.8 ( 0.0 )	85.1 ( 1.5 )	83.7 ( 1.6 )
耐久消費財	106.8 ( 2.5 )	152.5 ( 42.9 )	132.2 ( 1.6 )	188.2 ( 42.3 )	151.7 ( 19.4 )	145.0 ( 4.4 )
非耐久消費財	74.7 ( 2.1 )	82.1 ( 9.9 )	86.6 ( 11.4 )	80.7 ( 6.8 )	81.1 ( 0.5 )	79.9 ( 1.6 )

(注) 年平均指数及び対前年比は原指数。( )内は前期(年)比。

図22 最終需要財(出荷)の動き(平成12年 = 100、季節調整済)

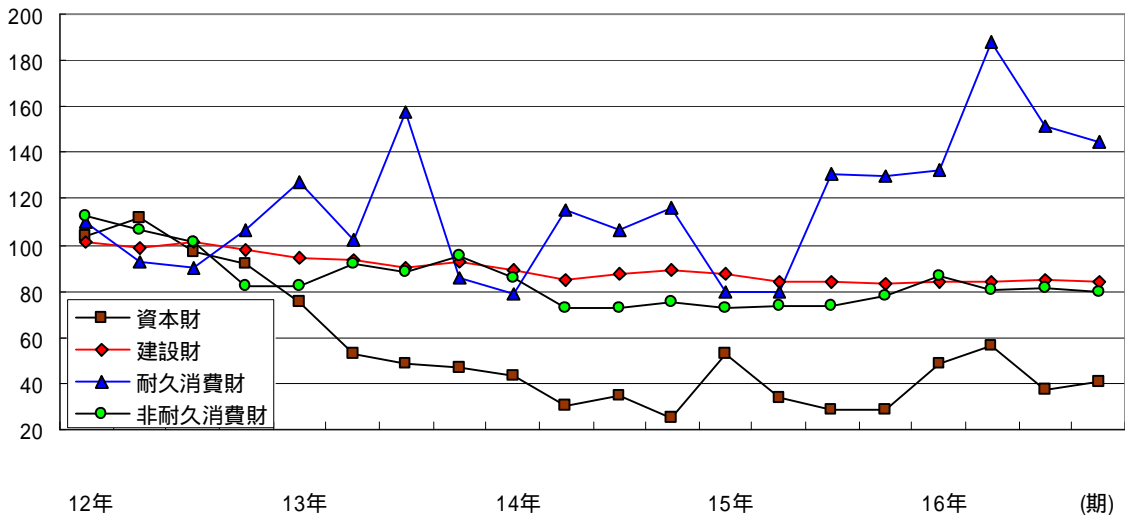

次に生産財を構成する個別の財の出荷動向についてみると、鉱工業用生産財が6.5%と3年連続の上昇となり、その他用生産財は9.7%と上昇した。

第27表 生産財(出荷)の推移(平成12年 = 100、季節調整済)

分類	平成15年	平成16年	期			
			期	期	期	期
鉱工業用	94.8 ( 3.3 )	100.9 ( 6.5 )	102.5 ( 1.4 )	101.6 ( 0.9 )	102.3 ( 0.7 )	97.4 ( 4.8 )
その他用	69.0 ( 20.4 )	75.7 ( 9.7 )	80.7 ( 27.3 )	74.4 ( 7.8 )	76.2 ( 2.5 )	68.4 ( 10.2 )

(注) 年平均指数及び対前年比は原指数。( )内は前期(年)比。

図23 生産財(出荷)の動き(平成12年 = 100、季節調整済)

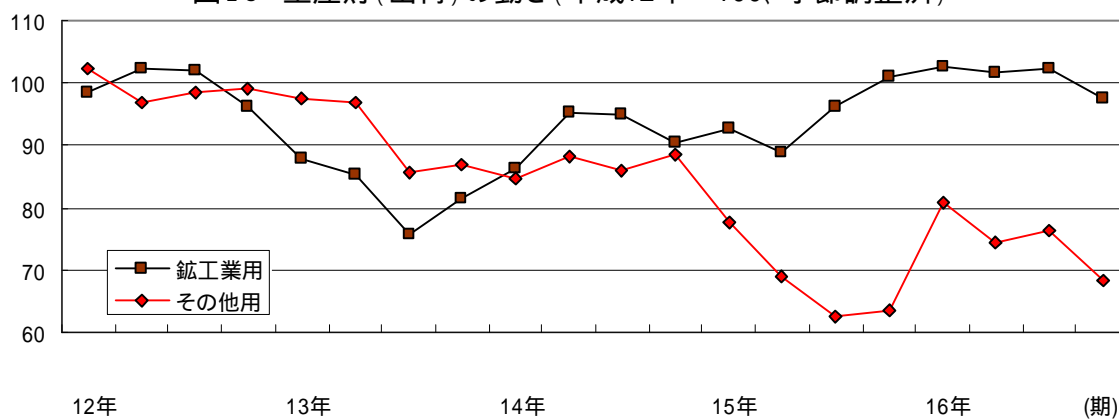

# 統計表

第1-1表 業種別生産指数(原指数)

(平成12年=100)

年・月	鉱工業								窯業・土石 製品工業
	鉄鋼業	金属製品 工業	一般機械 工業	電気機械 工業	電気機械 工業 (新分類)	情報通信 機械工業	電子部品・ デバイス 工業		
ウエイト	10000.0	114.6	388.2	823.8	4802.6	827.7	1116.1	2858.8	448.3
平成12年平均	100.0	100.0	100.0	100.0	100.0	100.0	100.0	100.0	100.0
13	77.7	90.6	89.8	69.4	64.9	65.3	39.2	74.9	89.6
14	75.0	97.6	82.4	34.7	70.0	66.3	32.2	85.8	85.2
15	76.5	108.3	85.7	44.8	73.6	65.5	33.0	91.8	75.5
16	83.1	116.0	91.8	58.2	82.8	66.2	56.2	98.0	77.2
平成12年1月	90.9	88.3	86.5	53.2	101.9	125.2	102.8	94.8	86.4
2	104.1	96.7	93.0	79.1	117.4	149.3	134.1	101.7	95.1
3	114.9	107.6	98.7	126.8	120.3	155.1	120.3	110.3	111.2
4	103.2	91.9	92.9	66.0	107.7	122.3	104.1	104.8	103.3
5	98.7	87.5	95.3	64.0	109.5	160.5	100.7	98.2	101.1
6	99.3	112.5	107.7	90.1	98.4	64.5	108.6	104.3	105.3
7	97.9	103.0	104.0	94.4	94.0	65.4	88.1	104.6	103.8
8	94.7	93.6	95.9	101.6	92.0	72.8	84.4	100.5	95.0
9	103.1	103.4	105.0	178.2	90.6	71.7	86.7	97.6	99.7
10	93.9	107.0	107.1	81.1	88.4	75.0	79.1	95.9	102.3
11	100.4	104.6	104.8	135.0	89.5	69.2	94.2	93.5	99.6
12	99.0	104.0	109.2	130.5	90.3	68.9	96.9	93.9	97.3
平成13年1月	81.9	96.3	83.7	55.8	80.7	70.2	82.4	83.1	87.2
2	81.0	95.9	87.7	65.6	74.1	65.2	70.7	78.0	85.6
3	83.1	98.8	88.6	102.8	66.1	62.0	32.2	80.5	97.6
4	76.9	89.9	83.8	45.7	67.6	62.3	26.2	85.3	96.4
5	72.7	88.5	82.9	53.2	60.2	59.2	14.0	78.5	96.1
6	77.3	93.1	87.2	58.0	64.6	57.8	35.6	77.9	89.6
7	79.7	95.0	93.6	66.1	69.0	61.3	66.0	72.4	94.4
8	71.9	84.5	87.8	59.8	61.5	63.9	55.1	63.2	72.4
9	75.8	86.3	86.1	109.0	58.0	64.2	39.3	63.5	80.4
10	76.1	84.8	96.1	53.2	58.4	74.8	20.0	68.6	95.3
11	79.2	88.2	103.4	84.8	59.9	71.7	14.5	74.2	94.2
12	76.6	85.3	96.9	79.1	59.0	70.4	14.7	73.0	85.9
平成14年1月	63.3	89.3	75.8	23.9	55.3	54.8	13.6	71.8	68.7
2	67.9	90.5	72.9	22.9	60.9	57.0	18.5	78.6	81.5
3	79.3	91.4	73.5	66.7	72.3	64.6	40.2	87.1	83.9
4	77.3	85.3	83.2	23.7	76.0	66.1	49.9	89.1	85.3
5	74.3	91.6	72.6	22.9	73.1	49.9	36.9	93.8	91.6
6	72.7	99.3	79.4	22.5	69.6	57.2	21.2	92.0	89.9
7	77.2	100.1	94.2	22.6	75.5	65.7	25.7	97.7	92.8
8	72.9	90.8	80.2	56.2	67.6	68.5	17.2	87.0	85.5
9	81.2	100.0	89.5	70.0	76.5	84.3	50.6	84.4	86.5
10	78.6	111.4	91.7	25.0	73.5	71.9	42.8	86.0	85.8
11	78.2	109.0	96.1	34.2	70.9	78.3	39.0	81.2	89.7
12	77.5	113.0	80.2	26.1	68.7	77.0	31.3	80.9	80.7
平成15年1月	70.3	112.1	74.6	54.4	65.8	60.9	23.0	83.9	66.2
2	71.9	116.6	93.0	50.9	65.6	53.4	23.7	85.5	76.6
3	80.2	122.6	104.0	105.9	65.8	57.4	13.2	88.8	75.7
4	69.5	110.3	75.3	29.4	61.5	53.7	13.8	82.4	70.6
5	69.2	97.0	72.9	36.7	63.8	51.0	12.9	87.4	75.5
6	70.7	102.0	84.7	30.4	64.9	53.4	15.1	87.7	74.8
7	79.4	113.2	94.6	27.8	80.3	65.6	56.8	93.8	78.1
8	72.6	94.3	80.9	40.4	73.4	71.2	37.1	88.2	71.0
9	81.9	102.6	98.3	45.9	86.0	85.1	45.0	102.2	76.9
10	83.3	111.6	79.5	36.1	84.1	86.3	48.4	97.4	79.9
11	84.2	107.5	85.2	33.4	87.9	78.3	52.6	104.5	79.5
12	84.3	110.2	85.2	46.5	84.1	69.7	54.5	99.8	81.5
平成16年1月	71.6	107.3	73.1	45.0	73.3	56.3	34.5	93.4	68.7
2	77.9	113.9	83.8	66.8	75.3	56.5	24.3	100.6	76.2
3	95.0	120.0	93.9	90.4	97.4	69.5	72.7	115.1	79.8
4	85.1	119.9	76.2	55.8	88.3	61.6	79.2	99.5	79.5
5	81.2	113.7	81.0	60.1	84.1	47.9	62.0	103.2	70.8
6	83.7	122.1	106.4	63.6	82.0	57.2	52.3	100.7	78.3
7	81.7	123.6	93.4	44.9	81.5	59.5	56.4	97.6	82.2
8	77.8	103.9	89.4	57.5	75.9	61.4	54.3	88.5	71.3
9	86.1	119.5	95.7	51.3	89.2	73.1	59.9	105.4	76.6
10	79.9	121.1	104.8	51.4	73.5	89.8	24.2	88.0	76.9
11	83.8	124.3	90.4	59.8	79.8	87.7	53.8	87.6	83.6
12	93.3	102.3	113.8	52.3	93.6	73.7	101.0	96.5	82.8

第1-1表 業種別生産指数（原指数）

（平成12年＝100）

年・月	鉱工業								
	プラスチック 製品工業	パルプ・紙・ 紙加工工 業	繊維工業	食料品・た ばこ工業	その他工業	輸送機械 工 業	ゴム製品 工 業	皮革製品 工 業	家具工業
ウエイト	214.8	542.3	612.6	1580.9	471.9	113.5	x	x	69.0
平成12年平均	100.0	100.0	100.0	100.0	100.0	100.0	100.0	x	100.0
13	88.4	94.1	88.1	98.1	92.0	104.2	76.9	x	92.0
14	92.5	98.6	71.6	91.9	88.4	108.5	73.6	x	57.3
15	94.1	90.2	62.4	89.0	99.1	122.8	70.6	x	50.8
16	100.5	98.9	55.4	93.7	93.9	129.9	72.0	x	43.8
平成12年1月	88.8	81.6	90.9	79.9	102.2	123.8	81.5	x	137.2
2	103.5	94.2	102.5	84.4	112.3	116.0	121.9	x	142.5
3	108.0	107.7	113.7	105.1	104.2	121.6	111.0	x	93.2
4	100.3	101.1	122.3	105.3	105.9	85.7	115.9	x	94.5
5	90.3	82.4	107.7	91.8	85.5	73.4	84.0	x	89.2
6	104.6	102.2	106.1	100.0	91.2	89.0	96.5	x	67.8
7	100.0	105.6	101.5	104.9	93.3	87.9	110.0	x	75.6
8	92.9	106.0	89.3	100.3	84.9	69.9	89.9	x	84.1
9	105.9	102.7	90.1	106.4	105.3	108.3	86.8	x	113.9
10	105.1	106.8	93.4	102.8	100.6	96.8	106.9	x	100.2
11	102.7	106.0	90.7	112.7	110.9	113.6	100.9	x	102.6
12	97.9	103.8	91.8	106.4	103.9	114.1	94.7	x	99.2
平成13年1月	88.5	95.0	84.1	85.9	95.0	108.7	88.9	x	104.8
2	93.9	98.7	97.1	85.2	104.0	125.2	91.4	x	118.3
3	99.5	99.7	101.7	97.2	101.3	126.1	82.4	x	124.0
4	88.7	89.8	96.3	97.3	85.1	82.8	83.7	x	76.5
5	83.8	88.1	95.8	92.3	81.7	76.4	67.7	x	74.0
6	87.6	92.5	99.3	99.9	90.4	101.4	85.7	x	66.8
7	83.9	92.7	94.9	96.8	89.7	100.8	83.9	x	66.0
8	80.4	87.2	79.2	94.0	78.3	88.2	57.3	x	78.8
9	89.6	84.4	77.3	99.0	88.0	97.3	60.4	x	113.5
10	93.1	100.8	83.3	111.0	97.7	110.9	82.7	x	100.2
11	85.2	104.6	77.2	108.4	102.7	120.6	82.6	x	98.2
12	86.2	95.9	71.4	110.7	90.4	112.1	56.4	x	83.3
平成14年1月	74.6	93.5	66.9	80.8	87.4	119.1	66.6	x	59.5
2	78.5	87.5	69.9	90.9	88.7	121.6	69.7	x	51.8
3	84.2	104.7	77.6	94.1	90.5	109.2	85.5	x	60.1
4	85.1	86.7	79.9	96.1	88.1	101.6	114.0	x	48.4
5	88.3	96.1	79.8	86.7	78.5	89.4	68.1	x	47.0
6	94.3	99.7	74.3	85.0	80.7	96.5	98.1	x	37.9
7	93.9	104.2	74.6	88.7	82.9	106.2	76.4	x	36.0
8	81.6	97.3	61.8	84.7	76.7	87.4	60.9	x	54.7
9	97.5	101.7	67.4	90.7	87.9	102.3	54.2	x	90.2
10	111.6	108.4	68.6	95.9	103.7	115.5	70.4	x	86.6
11	110.9	103.1	70.8	98.1	94.9	122.3	60.5	x	52.6
12	109.2	100.3	67.6	111.6	100.8	130.3	59.2	x	62.9
平成15年1月	91.5	90.4	61.7	75.4	95.2	113.5	68.6	x	49.4
2	94.3	89.2	66.8	76.8	100.7	132.0	75.4	x	56.3
3	100.6	98.6	69.0	87.5	115.9	174.4	66.5	x	59.6
4	95.3	77.8	69.2	95.7	97.1	100.4	85.5	x	39.8
5	88.5	92.5	65.7	82.7	89.8	95.2	68.2	x	46.6
6	93.7	93.8	62.7	87.6	94.2	122.6	68.5	x	33.0
7	100.0	90.4	60.7	95.3	89.3	107.8	72.2	x	25.6
8	74.6	82.3	55.7	84.2	82.3	87.7	69.6	x	28.7
9	87.0	85.0	58.5	86.5	99.0	133.1	59.7	x	62.9
10	96.5	95.2	60.4	98.6	115.6	135.6	77.0	x	85.3
11	103.1	94.6	60.6	94.1	110.7	134.8	77.9	x	62.4
12	104.1	92.8	57.9	103.4	99.7	136.4	57.6	x	59.8
平成16年1月	91.5	88.8	50.7	74.6	80.6	114.0	55.8	x	50.8
2	90.0	98.4	53.3	85.1	91.6	123.6	75.3	x	46.1
3	107.1	106.4	61.3	98.2	103.4	153.1	66.1	x	52.4
4	106.7	83.1	54.1	99.3	92.8	98.5	94.7	x	33.3
5	91.4	91.1	56.6	85.9	90.4	119.5	75.9	x	28.4
6	94.8	101.6	59.9	91.2	93.3	148.2	74.2	x	24.9
7	102.5	102.5	52.7	95.3	86.5	122.1	69.9	x	27.4
8	97.0	106.4	55.0	85.8	84.4	86.4	70.6	x	51.7
9	100.9	100.2	58.2	92.1	102.1	149.8	67.7	x	64.2
10	104.6	107.0	55.1	95.7	103.4	154.9	77.5	x	49.6
11	114.9	103.2	55.0	99.6	100.3	143.7	66.4	x	50.8
12	105.0	98.2	53.3	122.0	98.5	145.3	69.6	x	46.2

# 第1-1表 業種別生産指数(原指数)

(平成12年=100)

年・月	鉱工業	公益事業	産業総合	加工型業種	素材型業種
	その他工業 木材・木製品工業				
ウエイト	212.4	230.4	10230.4	5739.9	1717.8
平成12年平均	100.0	100.0	100.0	100.0	100.0
13	91.1	100.1	78.2	66.4	90.6
14	91.0	83.2	75.2	65.7	85.4
15	90.2	114.1	77.3	70.4	77.7
16	80.3	115.3	83.8	80.2	78.9
平成12年1月	86.6	81.2	90.7	95.3	86.6
2	95.7	71.3	103.4	111.9	97.5
3	103.4	101.7	114.6	121.3	110.8
4	104.1	133.3	103.9	101.2	108.6
5	89.0	73.6	98.1	102.3	96.7
6	97.4	89.2	99.1	97.1	105.1
7	97.3	135.6	98.7	94.0	103.5
8	89.6	155.7	96.1	92.9	96.4
9	109.7	105.3	103.1	103.5	97.5
10	104.1	61.9	93.2	87.5	100.9
11	116.4	94.9	100.3	96.5	98.8
12	106.7	96.5	98.9	96.5	97.8
平成13年1月	91.3	109.5	82.5	77.7	89.2
2	93.5	107.0	81.6	73.9	94.5
3	95.2	103.3	83.6	72.6	99.8
4	89.8	103.5	77.5	64.8	93.8
5	90.4	87.4	73.1	59.5	93.0
6	96.9	107.7	78.0	64.4	94.2
7	95.8	142.0	81.1	69.2	94.1
8	80.6	120.9	73.0	61.8	80.3
9	85.1	115.7	76.7	66.1	80.9
10	93.8	75.0	76.1	58.7	92.1
11	93.4	64.5	78.9	64.7	91.0
12	86.9	64.1	76.3	62.9	83.9
平成14年1月	84.5	74.5	63.5	52.1	77.3
2	90.7	65.2	67.9	56.7	79.8
3	98.5	99.1	79.7	72.3	88.7
4	80.7	68.4	77.1	69.0	83.8
5	88.4	70.8	74.3	66.2	88.8
6	86.6	81.1	72.9	63.3	88.1
7	91.3	125.4	78.3	68.5	90.4
8	83.3	100.6	73.5	66.3	81.1
9	92.8	109.2	81.9	76.1	85.4
10	106.0	72.9	78.4	67.4	88.5
11	95.1	55.6	77.7	66.6	88.5
12	94.6	75.6	77.5	63.8	84.4
平成15年1月	85.5	80.6	70.5	65.1	75.3
2	89.4	116.7	72.9	64.8	79.8
3	100.5	116.7	81.0	73.7	83.7
4	89.3	154.3	71.4	57.7	75.0
5	89.1	100.6	69.9	60.5	78.8
6	89.5	119.3	71.8	61.1	78.3
7	88.4	119.3	80.3	73.3	78.1
8	79.4	182.9	75.1	68.9	70.7
9	84.5	130.6	83.0	81.1	74.6
10	98.3	63.6	82.8	78.2	79.9
11	97.0	65.7	83.8	81.0	79.4
12	91.4	119.2	85.1	79.7	78.6
平成16年1月	67.5	99.4	72.2	70.1	71.2
2	68.2	111.5	78.7	75.0	77.5
3	83.0	136.8	96.0	97.5	84.3
4	84.6	84.7	85.1	83.8	74.3
5	82.5	97.3	81.5	81.3	75.0
6	79.1	108.5	84.2	80.7	82.0
7	77.2	127.4	82.7	77.0	80.9
8	76.9	179.5	80.1	73.5	78.7
9	84.3	159.0	87.8	85.0	80.4
10	85.5	123.3	80.8	71.9	81.6
11	88.2	58.5	83.3	78.2	82.3
12	86.9	97.7	93.4	88.7	78.5

第1-2表 業種別生産指数 (季節調整済指数)

(平成12年 = 100)

年・月	鉱工業								窯業・土石 製品工業
	鉄鋼業	金属製品 工業	一般機械 工業	電気機械 工業	電気機械 工業 (新分類)	情報通信 機械工業	電子部品・ デバイス 工業		
ウエイト	10000.0	114.6	388.2	823.8	4802.6	827.7	1116.1	2858.8	448.3
平成12年1月	107.3	92.4	98.1	105.7	113.9	155.7	110.5	101.2	99.7
2	106.1	93.8	98.8	101.0	114.4	146.5	119.0	102.1	97.6
3	104.0	103.2	98.6	103.2	108.5	140.0	89.4	105.3	103.6
4	107.3	101.4	103.9	112.2	108.5	128.9	101.2	106.3	102.6
5	104.3	90.5	103.1	95.4	112.4	161.9	101.0	100.7	99.0
6	101.2	105.4	103.5	106.4	98.7	66.0	123.1	101.6	101.8
7	99.3	101.3	101.1	94.3	94.7	69.4	93.6	102.4	103.2
8	99.6	100.6	97.3	113.7	95.6	77.2	85.0	101.5	101.5
9	97.7	102.2	100.7	96.6	92.3	73.7	87.5	97.7	103.8
10	91.3	102.7	99.6	95.1	88.8	70.3	90.4	94.8	99.6
11	91.9	101.1	92.3	95.2	86.3	62.6	93.2	91.9	92.8
12	92.9	103.3	100.4	95.6	88.1	66.2	110.5	93.5	95.2
平成13年1月	93.4	98.5	93.5	108.6	86.6	78.3	85.7	88.2	97.8
2	86.2	97.0	97.1	88.7	75.2	66.8	66.2	81.5	92.1
3	76.6	96.4	92.1	84.1	60.7	57.7	24.0	77.4	92.9
4	78.1	97.6	93.1	76.0	66.0	60.4	24.7	85.6	94.2
5	76.9	91.1	88.4	84.8	61.9	63.3	14.4	78.3	93.6
6	80.3	88.2	86.0	67.9	66.0	61.9	41.5	76.4	87.8
7	79.8	91.9	88.2	67.7	68.3	63.5	73.4	69.6	91.2
8	75.1	90.8	88.9	64.8	64.0	67.7	53.8	63.7	76.5
9	72.9	87.0	84.2	57.8	59.7	66.3	37.0	65.2	84.1
10	72.9	80.3	87.8	63.2	58.1	68.8	22.7	67.7	92.1
11	72.9	85.2	89.0	62.6	58.5	67.9	15.3	72.4	88.3
12	71.6	84.6	90.4	54.9	57.1	64.1	16.3	74.0	85.3
平成14年1月	72.2	91.6	85.0	46.3	59.4	61.3	14.0	76.4	77.1
2	72.4	91.6	80.6	31.4	61.8	58.1	17.5	82.2	88.1
3	74.4	90.6	78.6	54.0	67.6	62.1	30.2	84.6	81.0
4	77.1	90.8	90.4	40.2	72.8	62.3	48.3	87.5	82.2
5	78.5	94.4	77.8	36.8	75.0	53.3	37.6	93.0	88.9
6	76.8	95.5	80.1	26.0	72.4	63.7	24.7	91.1	89.3
7	76.4	94.8	85.1	24.9	74.1	70.2	30.4	91.0	88.3
8	77.1	98.8	83.0	58.7	71.4	74.5	16.4	88.8	91.1
9	76.5	99.9	87.4	36.1	76.6	79.0	44.4	87.5	88.6
10	75.3	105.4	83.6	29.7	73.4	66.5	48.8	85.4	83.2
11	73.2	107.3	84.2	24.8	70.6	75.9	42.1	80.6	85.4
12	71.4	110.2	73.2	18.4	65.4	68.2	34.8	80.6	79.8
平成15年1月	80.2	113.0	84.7	99.0	70.6	66.6	24.9	88.4	79.4
2	75.5	115.3	101.3	63.3	66.6	55.9	22.0	87.7	80.2
3	74.7	117.3	109.4	68.7	62.6	56.6	13.8	85.5	73.9
4	71.8	115.7	84.2	49.2	62.5	55.1	15.8	81.5	70.3
5	73.5	102.1	80.9	53.5	66.1	59.0	14.4	84.3	72.6
6	72.8	99.0	85.7	41.4	66.9	61.0	19.0	84.4	73.2
7	77.4	108.6	86.6	34.2	74.8	68.2	43.9	89.2	73.7
8	76.3	103.4	82.9	41.1	75.9	72.4	37.6	92.5	74.2
9	77.2	104.5	94.4	26.6	83.5	76.9	42.1	105.6	77.6
10	80.6	107.1	73.6	46.3	83.2	76.1	46.8	99.2	77.5
11	78.4	105.7	74.7	25.7	85.8	69.7	48.0	102.5	74.7
12	79.1	108.2	74.7	31.3	83.8	63.3	53.8	102.8	80.1
平成16年1月	81.9	107.7	83.4	67.4	80.5	63.0	41.2	99.9	81.6
2	82.6	111.0	87.9	73.6	78.5	63.2	25.3	102.1	79.1
3	87.3	113.4	95.3	51.9	92.6	70.1	74.9	108.5	79.5
4	87.3	123.1	86.3	78.4	88.2	65.3	81.5	99.5	79.0
5	84.9	117.9	89.8	75.1	86.6	60.6	69.7	99.2	68.2
6	85.7	118.9	105.8	80.0	85.1	66.2	66.0	97.9	77.2
7	79.6	118.8	85.9	61.7	77.2	61.7	55.5	93.3	77.3
8	81.2	116.9	91.1	60.1	79.1	61.2	51.4	93.4	74.8
9	81.0	122.4	92.6	32.3	82.4	62.6	46.8	105.3	76.7
10	77.1	117.8	96.5	63.8	72.6	73.4	23.4	90.3	75.4
11	79.6	122.7	82.0	53.5	77.6	73.9	47.9	88.3	78.0
12	89.0	101.8	103.3	46.1	93.4	67.7	93.1	97.8	80.5

第1-2表 業種別生産指数 (季節調整済指数)

(平成12年 = 100)

年・月	鉱工業								
	プラスチック 製品工業	パルプ・紙・ 紙加工工業	繊維工業	食料品・た ばこ工業	その他工業	輸送機械 工業	ゴム製品 工業	皮革製品 工業	家具工業
ウエイト	214.8	542.3	612.6	1580.9	471.9	113.5	x	x	69.0
平成12年1月	99.8	83.7	101.8	98.2	101.6	106.5	85.3	x	129.1
2	102.4	90.5	103.0	96.0	102.9	96.1	112.4	x	113.3
3	105.3	99.2	104.0	104.0	100.9	98.4	108.5	x	79.7
4	101.7	98.9	111.4	108.4	102.7	95.7	98.1	x	116.5
5	98.6	85.7	103.8	98.1	99.3	102.2	91.9	x	113.1
6	100.3	104.0	101.2	98.8	99.6	102.2	91.4	x	103.5
7	100.0	108.5	96.2	104.5	98.7	93.2	99.8	x	109.3
8	98.6	117.5	97.3	103.1	100.1	88.8	110.1	x	109.6
9	101.7	106.7	94.1	102.1	102.1	112.9	94.7	x	90.1
10	98.2	101.1	93.9	93.8	89.9	92.6	95.1	x	78.5
11	96.2	100.2	93.9	100.6	99.0	101.5	106.3	x	81.9
12	94.1	100.1	94.8	93.7	96.6	100.7	97.2	x	97.4
平成13年1月	98.5	98.5	94.9	102.3	97.2	96.7	98.8	x	98.0
2	96.9	99.1	101.3	100.7	99.5	107.7	87.8	x	98.0
3	97.1	92.7	93.0	97.3	97.8	101.6	77.7	x	108.1
4	90.5	89.8	87.7	98.0	84.7	96.9	74.0	x	91.7
5	90.8	90.3	91.5	98.7	93.1	102.2	75.1	x	95.3
6	84.8	94.1	94.1	100.7	98.2	114.2	77.2	x	101.9
7	83.8	93.9	89.7	95.1	95.2	106.7	78.0	x	96.4
8	85.4	95.3	86.4	96.1	91.8	112.1	69.6	x	97.7
9	86.6	88.0	80.8	96.6	85.7	101.3	66.4	x	88.8
10	85.6	95.2	84.1	99.9	87.5	106.8	75.4	x	79.7
11	79.0	97.3	79.4	96.9	89.2	105.7	86.1	x	81.9
12	83.9	94.4	74.8	97.4	85.9	101.2	57.8	x	78.6
平成14年1月	82.9	97.1	75.5	96.4	89.6	105.7	73.9	x	56.2
2	81.1	88.2	73.0	107.4	85.1	104.8	66.8	x	43.1
3	82.4	97.9	70.9	95.6	86.9	87.5	78.0	x	52.6
4	86.3	86.6	72.5	94.9	88.3	121.0	105.6	x	58.1
5	95.9	98.9	75.9	92.7	89.4	118.4	76.2	x	60.0
6	92.3	101.7	70.2	87.4	87.0	106.9	84.6	x	58.1
7	92.2	102.0	70.1	85.7	86.8	110.2	73.0	x	54.5
8	87.5	106.1	67.5	88.0	89.1	110.4	70.7	x	65.9
9	94.3	107.6	71.0	87.1	88.3	110.0	63.1	x	68.0
10	102.2	102.6	69.3	86.3	93.0	112.0	64.0	x	70.0
11	103.9	96.9	72.8	89.2	81.6	106.8	60.4	x	44.3
12	105.6	98.2	71.2	96.7	96.8	117.7	63.0	x	58.5
平成15年1月	100.3	94.1	69.0	91.1	96.3	102.4	72.5	x	50.4
2	97.7	91.4	68.2	89.7	96.0	113.4	70.2	x	50.1
3	97.7	92.8	64.0	87.6	111.0	140.9	63.3	x	55.1
4	97.6	82.3	63.0	92.9	96.7	117.9	72.5	x	50.6
5	95.6	95.3	62.2	89.4	101.5	124.7	73.7	x	57.7
6	92.2	93.5	60.1	89.0	100.1	131.5	64.3	x	49.3
7	100.9	89.4	58.2	93.3	95.4	115.1	67.7	x	39.7
8	81.6	87.9	60.7	87.8	96.8	113.7	79.6	x	32.6
9	85.4	88.3	61.6	84.8	100.3	138.4	69.9	x	46.0
10	87.8	88.7	60.7	89.5	102.2	129.0	71.2	x	65.3
11	95.3	88.4	61.2	85.1	97.1	121.5	76.7	x	50.5
12	97.0	90.1	60.6	88.6	95.7	123.2	66.6	x	52.9
平成16年1月	98.9	92.3	56.7	90.2	81.8	110.9	60.6	x	52.3
2	94.8	98.4	54.9	96.8	90.2	110.5	70.2	x	43.6
3	102.8	98.5	56.7	96.8	96.7	122.3	65.0	x	47.6
4	108.0	94.4	49.9	94.7	93.8	119.8	77.0	x	43.1
5	99.5	94.8	54.4	92.2	99.5	150.1	79.4	x	36.0
6	93.9	99.6	57.3	92.7	98.3	154.3	71.1	x	39.2
7	103.7	100.3	50.9	93.0	93.9	130.6	66.8	x	45.1
8	103.8	112.4	60.0	90.3	98.3	111.0	78.2	x	58.9
9	101.9	102.5	60.8	91.5	102.8	145.9	79.0	x	44.6
10	97.3	99.4	55.1	88.2	91.3	141.9	71.7	x	37.6
11	103.9	97.6	55.0	91.3	89.3	131.6	66.9	x	40.0
12	97.6	96.5	54.6	105.4	93.5	132.0	79.9	x	39.3



第1-2表 業種別生産指数(季節調整済指数)

(平成12年=100)

年・月	鉱工業	公益事業	産業総合	加工型業種	素材型業種
	その他工業 木材・木製品工業				
ウエイト	212.4	230.4	10230.4	5739.9	1717.8
平成12年1月	93.0	93.4	107.1	113.8	94.7
2	94.2	84.6	105.6	112.7	97.2
3	100.2	95.2	103.5	106.4	102.6
4	107.3	117.8	107.7	109.1	106.6
5	93.4	99.7	104.1	109.1	95.7
6	96.2	90.0	101.0	99.8	102.2
7	99.0	103.4	99.5	96.0	102.1
8	98.5	111.4	100.3	96.8	106.5
9	105.3	79.9	97.2	93.8	100.6
10	99.3	69.1	90.7	89.2	98.1
11	107.5	139.6	92.5	88.1	94.8
12	100.4	107.3	93.2	91.1	96.6
平成13年1月	97.7	131.6	94.3	88.6	97.2
2	95.9	130.9	87.1	77.9	98.2
3	93.4	97.3	77.0	64.9	93.2
4	93.9	101.5	78.7	67.3	92.6
5	93.2	107.1	77.5	64.0	91.1
6	97.0	109.5	81.0	67.6	91.8
7	95.6	106.9	80.6	69.8	91.6
8	88.3	88.0	75.7	63.8	88.0
9	83.1	88.9	73.3	60.9	83.7
10	87.0	82.5	73.0	59.1	89.1
11	84.2	84.9	73.0	60.2	87.0
12	84.6	78.4	71.8	58.5	84.1
平成14年1月	90.7	88.8	72.6	59.4	84.4
2	93.3	80.2	72.6	59.9	83.0
3	97.7	93.8	74.7	65.9	83.2
4	83.3	66.7	76.9	70.3	82.5
5	91.6	86.7	78.7	71.0	86.9
6	87.9	83.8	77.0	67.6	86.2
7	87.3	83.3	76.8	69.0	86.6
8	92.5	74.1	77.1	69.2	89.3
9	91.7	92.8	77.0	68.0	88.2
10	97.7	80.9	75.2	68.0	85.7
11	86.9	73.7	73.1	63.2	85.3
12	91.4	91.2	71.8	58.2	84.6
平成15年1月	92.0	96.7	78.5	74.3	82.3
2	91.0	132.0	76.8	67.5	82.2
3	94.8	110.4	75.5	66.0	79.4
4	93.7	140.0	73.7	63.0	75.2
5	91.9	124.1	74.2	64.7	77.4
6	89.7	118.9	74.1	64.7	76.3
7	87.5	91.4	77.5	70.3	75.4
8	88.1	129.3	77.6	70.6	76.8
9	85.7	106.2	78.4	73.4	76.2
10	89.6	78.7	80.4	78.1	77.0
11	89.0	94.9	79.4	76.6	76.1
12	89.7	139.9	81.1	74.9	78.4
平成16年1月	72.5	112.0	82.4	80.9	77.6
2	69.7	113.8	83.3	80.0	79.2
3	78.6	118.7	88.6	85.8	79.7
4	90.0	99.0	86.1	89.0	76.6
5	83.6	111.2	85.5	85.4	73.4
6	80.4	107.3	86.3	84.5	79.9
7	78.1	101.4	80.2	74.8	78.5
8	84.3	126.8	82.5	75.5	84.8
9	84.9	127.3	82.4	76.4	81.2
10	78.0	137.4	78.9	72.5	78.8
11	81.8	96.1	80.3	76.0	79.0
12	82.4	121.6	89.3	83.0	78.1

第2-1表 業種別出荷指数（原指数）

（平成12年=100）

年・月	鉱工業								窯業・土石 製品工業
	鉄鋼業	金属製品 工業	一般機械 工業	電気機械 工業	電気機械 工業 (新分類)	情報通信 機械工業	電子部品・ デバイス 工業		
ウエイト	10000.0	81.3	276.1	585.1	4653.5	767.6	1096.1	2789.8	294.8
平成12年平均	100.0	100.0	100.0	100.0	100.0	100.0	100.0	100.0	100.0
13	86.2	91.7	91.0	67.9	79.2	73.3	93.6	75.1	91.3
14	83.1	98.6	78.3	36.6	84.5	74.6	83.5	87.6	86.5
15	84.2	108.1	80.0	44.2	88.9	73.0	87.3	93.9	77.1
16	95.6	116.6	80.9	58.4	105.3	75.2	138.3	100.6	78.0
平成12年1月	89.4	88.9	84.8	58.4	98.1	104.4	103.0	94.5	86.9
2	101.2	100.4	90.0	84.8	111.6	120.4	128.9	102.4	93.2
3	116.7	106.4	111.8	144.0	119.3	142.1	124.0	111.1	108.5
4	101.3	96.9	92.3	66.2	101.0	118.2	77.6	105.4	103.5
5	95.8	89.0	94.1	59.1	102.0	137.4	86.0	98.5	99.4
6	97.5	108.8	97.9	85.1	96.8	57.0	107.2	103.6	102.8
7	97.4	104.1	99.7	90.1	90.9	53.1	82.6	104.6	102.8
8	96.5	96.2	93.5	97.7	88.7	59.0	84.3	98.6	94.7
9	106.5	102.2	108.9	176.9	99.0	108.0	94.9	98.2	100.0
10	96.7	103.3	105.4	79.5	96.2	102.4	89.8	96.9	103.2
11	98.3	106.2	107.4	132.7	92.5	103.4	80.7	94.1	103.3
12	102.7	97.7	114.2	125.4	104.1	94.5	141.2	92.1	101.8
平成13年1月	87.6	92.7	81.7	63.6	94.1	66.6	144.2	82.0	91.8
2	88.3	97.4	82.9	65.0	87.8	68.6	126.2	78.0	89.2
3	86.6	101.4	99.8	101.3	82.0	74.9	86.0	82.4	102.3
4	85.5	92.5	82.5	44.0	76.5	57.3	72.0	83.6	97.4
5	77.0	87.1	80.5	48.5	64.7	56.4	43.5	75.4	97.2
6	87.1	94.1	83.4	53.6	77.7	54.5	94.6	77.4	88.0
7	90.5	95.7	93.6	64.3	88.9	55.3	154.0	72.6	93.0
8	83.0	85.5	87.8	58.4	79.2	56.7	129.1	65.8	71.8
9	84.9	86.5	94.6	110.5	77.8	95.0	99.8	64.5	80.9
10	86.8	91.7	102.0	49.6	74.6	98.8	66.9	71.0	100.1
11	90.1	91.3	106.1	79.5	74.1	104.8	51.4	74.6	96.8
12	87.2	84.1	97.2	76.4	72.4	91.1	55.5	73.9	87.3
平成14年1月	69.3	88.6	72.7	22.5	64.1	58.8	45.4	72.8	69.9
2	76.2	88.1	68.7	31.3	71.4	60.1	55.7	80.7	82.9
3	90.2	92.2	70.2	76.9	89.8	77.9	101.8	88.4	86.6
4	85.5	86.3	74.8	21.5	91.0	61.3	112.9	90.6	86.4
5	80.1	90.5	70.4	18.9	86.1	51.1	86.4	95.6	89.1
6	79.0	95.1	72.3	21.0	79.6	53.6	59.7	94.6	91.5
7	83.2	104.3	91.4	25.0	85.8	59.3	69.2	99.6	92.8
8	77.9	90.3	72.7	57.4	75.4	69.6	50.2	86.9	87.3
9	91.4	101.2	91.6	81.6	97.8	105.1	122.1	86.3	88.6
10	90.0	114.2	88.8	25.9	95.9	101.0	109.4	89.1	87.5
11	86.9	122.9	89.4	31.5	91.5	106.2	100.9	83.8	93.1
12	87.4	109.0	76.8	25.5	85.4	90.9	88.8	82.5	82.5
平成15年1月	74.2	115.4	73.5	49.2	76.2	63.6	60.9	85.7	66.5
2	78.0	114.9	88.1	48.2	79.1	63.0	62.7	89.9	78.1
3	84.8	116.1	96.3	113.5	77.7	73.3	49.2	90.0	77.6
4	74.8	111.2	67.3	26.0	72.3	61.2	48.3	84.8	73.0
5	74.2	97.9	65.5	32.1	72.1	54.0	43.9	88.1	76.2
6	77.0	98.9	76.3	30.6	73.8	56.3	48.6	88.6	75.8
7	88.0	110.5	88.3	25.5	99.7	64.1	137.2	94.8	77.9
8	79.1	94.7	73.5	37.6	86.9	64.1	93.0	90.7	73.1
9	90.6	104.0	97.7	50.3	104.9	95.2	110.9	105.2	79.5
10	93.9	114.0	73.5	34.2	105.3	102.1	120.3	100.3	82.6
11	94.9	107.8	77.6	36.3	109.5	88.4	131.6	106.7	81.8
12	100.7	111.5	82.0	46.6	109.3	91.0	140.7	101.9	83.1
平成16年1月	81.7	108.4	68.2	52.4	87.4	60.3	86.3	95.3	70.4
2	87.7	114.9	75.6	75.2	86.1	63.6	66.7	99.9	80.3
3	110.7	123.6	91.0	104.9	121.0	83.5	171.1	111.7	81.9
4	99.3	118.9	70.4	51.7	116.3	66.9	189.7	101.1	79.9
5	94.7	106.7	67.0	57.8	106.7	53.9	148.7	104.7	70.7
6	94.0	127.9	89.8	64.1	103.2	63.9	130.0	103.5	78.5
7	94.3	119.4	77.0	45.3	104.6	62.8	138.7	102.7	81.8
8	89.0	104.6	77.4	55.3	96.6	64.6	129.9	92.4	71.2
9	98.8	118.8	82.0	50.5	115.6	91.9	144.6	110.7	77.1
10	88.5	119.4	85.2	44.9	89.0	106.7	69.5	91.8	77.1
11	94.1	123.2	83.4	51.8	103.1	99.0	136.6	91.0	83.7
12	113.8	113.7	103.8	47.4	133.4	84.8	247.8	101.9	83.8

第2-1表 業種別出荷指数（原指数）

（平成12年＝100）

年・月	鉱工業								
	プラスチック 製品工業	パルプ・紙・ 紙加工工業	繊維工業	食料品・た ばこ工業	その他工業	輸送機械 工業	ゴム製品 工業	皮革製品 工業	家具工業
ウエイト	143.4	967.3	411.1	2170.9	416.5	103.9	x	x	39.2
平成12年平均	100.0	100.0	100.0	100.0	100.0	100.0	100.0	x	100.0
13	89.1	95.1	88.2	98.9	92.7	104.1	75.9	x	89.1
14	90.2	98.9	71.3	85.2	92.0	107.1	73.1	x	55.0
15	92.4	89.4	63.3	81.7	109.4	121.1	69.8	x	50.4
16	95.5	99.0	57.1	92.2	104.0	127.9	72.3	x	41.5
平成12年1月	89.7	78.4	94.6	81.2	103.7	128.4	83.9	x	114.1
2	100.2	93.3	103.6	86.3	116.2	117.8	110.0	x	144.8
3	105.8	110.0	112.7	112.4	106.4	123.8	106.3	x	115.1
4	97.9	103.3	123.5	106.6	105.9	84.7	113.7	x	120.4
5	96.7	81.9	104.4	99.1	84.7	71.4	92.4	x	79.0
6	103.9	102.2	102.1	100.0	86.8	86.0	92.1	x	65.3
7	101.6	104.5	101.7	108.6	92.7	85.0	113.5	x	64.5
8	93.4	103.6	92.9	112.8	87.4	67.6	91.7	x	87.2
9	102.6	103.5	88.5	109.6	104.0	109.0	90.1	x	120.2
10	105.8	105.5	90.4	96.6	99.5	96.5	103.9	x	102.1
11	103.4	109.3	93.1	93.0	108.9	114.6	107.3	x	97.1
12	99.0	104.5	92.3	93.8	103.7	115.3	95.2	x	90.2
平成13年1月	88.7	95.7	86.6	75.4	94.3	110.1	84.0	x	100.5
2	93.8	95.0	92.6	88.4	106.6	127.0	86.6	x	111.6
3	96.7	102.8	97.6	75.8	98.6	127.2	82.9	x	115.4
4	89.4	95.3	99.8	106.7	87.9	80.5	87.6	x	87.7
5	85.8	93.0	95.0	94.8	83.6	74.3	67.9	x	77.2
6	89.0	90.8	96.2	112.5	89.9	99.9	94.4	x	58.4
7	84.8	90.8	97.9	99.5	86.7	99.3	76.7	x	57.5
8	81.6	87.5	83.1	97.9	75.3	87.4	59.8	x	67.1
9	89.3	82.0	75.6	94.0	90.0	98.5	60.1	x	117.9
10	96.7	102.6	82.2	110.1	97.1	110.7	81.9	x	94.1
11	85.9	107.1	79.4	115.6	106.0	121.6	69.5	x	99.9
12	87.5	98.8	71.8	116.4	96.4	113.1	58.8	x	82.4
平成14年1月	73.4	93.3	66.7	77.2	92.5	120.0	68.4	x	51.7
2	77.7	89.2	68.0	90.7	92.0	122.2	72.7	x	53.5
3	80.6	103.4	76.1	94.8	92.1	108.0	83.1	x	54.3
4	84.6	85.1	83.0	91.6	91.3	99.6	109.0	x	52.8
5	87.4	95.2	77.2	76.7	80.5	86.6	70.7	x	49.2
6	90.3	99.4	75.0	82.1	82.6	93.5	78.5	x	31.2
7	92.6	105.3	73.1	81.2	85.0	103.2	82.1	x	35.1
8	80.3	99.1	65.0	80.8	77.1	84.6	60.4	x	55.4
9	92.8	103.9	64.8	80.8	85.8	100.1	47.8	x	89.9
10	107.4	109.9	65.6	85.1	109.2	114.4	74.9	x	85.5
11	108.9	102.6	71.2	80.3	105.1	121.8	62.4	x	44.8
12	106.7	100.8	69.7	101.3	110.5	130.7	67.5	x	56.7
平成15年1月	89.5	90.6	63.1	63.2	110.5	111.6	73.4	x	48.9
2	92.3	91.1	65.3	70.7	110.2	131.8	82.3	x	59.0
3	97.1	97.1	68.2	80.4	122.0	180.0	67.7	x	59.7
4	94.1	78.9	71.1	83.6	110.6	97.5	87.0	x	46.3
5	89.2	90.7	64.7	78.6	99.8	91.7	62.8	x	44.7
6	90.8	92.0	63.9	85.6	102.2	118.4	68.3	x	31.1
7	97.3	86.9	60.8	83.1	98.4	104.1	74.3	x	26.7
8	74.4	80.1	54.9	76.2	92.7	84.9	60.9	x	27.6
9	80.9	83.6	57.7	77.3	110.3	131.1	55.5	x	63.1
10	96.3	93.1	64.3	88.6	125.9	134.5	72.6	x	86.0
11	102.8	93.4	63.5	83.4	123.3	132.6	72.5	x	60.4
12	104.1	95.1	61.8	109.7	106.5	135.1	59.7	x	51.8
平成16年1月	88.6	89.9	53.2	78.3	94.1	113.4	55.9	x	46.1
2	90.6	97.7	53.7	94.1	106.4	121.6	76.2	x	49.2
3	103.8	107.6	59.0	106.4	116.4	155.0	68.7	x	48.0
4	102.6	86.1	59.0	93.6	103.6	95.1	95.2	x	32.7
5	86.1	90.5	58.4	93.9	97.2	116.3	72.4	x	26.3
6	91.0	99.1	62.5	85.0	107.1	143.4	72.0	x	24.6
7	97.0	105.6	53.2	91.1	94.1	117.7	70.1	x	24.4
8	91.7	102.9	59.2	83.7	93.1	83.2	70.7	x	46.9
9	96.0	101.0	55.8	85.7	108.2	146.2	69.9	x	62.7
10	93.0	105.6	54.3	93.8	112.3	153.6	80.4	x	47.7
11	102.6	104.8	59.2	86.4	107.9	143.5	64.9	x	47.1
12	103.0	97.6	57.2	114.7	108.0	145.4	71.0	x	42.5

## 第2-1表 業種別出荷指数(原指数)

(平成12年=100)

年・月	鉱工業	公益事業	産業総合	加工型業種	素材型業種
	その他工業 木材・木製品工業				
ウエイト	186.9	169.5	10169.5	5342.5	1754.5
平成12年平均	100.0	100.0	100.0	100.0	100.0
13	94.8	101.1	86.5	78.4	92.7
14	96.2	86.0	83.2	79.7	90.4
15	93.2	144.5	85.2	84.6	82.1
16	85.1	159.3	96.6	100.6	86.5
平成12年1月	97.1	86.3	89.4	94.4	84.1
2	107.3	78.4	100.9	108.8	96.0
3	107.3	103.9	116.5	122.0	110.2
4	88.1	128.6	101.7	96.8	107.8
5	87.6	74.6	95.5	96.7	90.5
6	87.0	88.3	97.4	95.3	102.6
7	96.5	130.5	98.0	90.7	103.5
8	93.9	148.6	97.3	89.3	99.3
9	108.8	102.7	106.4	107.7	99.3
10	104.6	63.6	96.2	94.3	101.5
11	111.4	94.3	98.2	97.3	104.3
12	110.2	100.2	102.7	106.6	100.9
平成13年1月	96.3	115.1	88.1	91.1	92.8
2	103.9	111.4	88.7	86.1	93.6
3	100.4	106.7	86.9	85.0	101.4
4	93.5	103.6	85.8	73.0	96.6
5	94.2	87.6	77.1	63.2	93.9
6	96.0	105.4	87.4	75.5	91.8
7	92.9	137.6	91.3	86.4	93.0
8	78.6	119.5	83.6	77.1	83.7
9	93.7	112.3	85.3	81.8	80.5
10	94.5	76.1	86.6	72.5	96.9
11	97.0	68.2	89.7	75.7	98.2
12	96.0	69.1	86.9	73.6	89.8
平成14年1月	92.7	78.5	69.5	60.6	82.9
2	94.2	73.3	76.1	68.0	83.1
3	106.3	100.7	90.4	88.8	93.7
4	78.6	71.8	85.3	83.6	84.9
5	92.0	72.5	80.0	78.7	89.8
6	96.9	82.2	79.1	73.5	92.2
7	93.5	123.5	83.9	79.5	95.6
8	84.1	102.2	78.3	73.6	88.7
9	95.3	107.5	91.7	96.1	92.1
10	112.1	74.5	89.7	88.6	96.0
11	108.2	62.4	86.5	85.5	94.6
12	100.0	83.1	87.3	79.7	90.8
平成15年1月	97.1	89.0	74.5	73.9	81.3
2	90.7	119.3	78.7	76.7	84.0
3	91.7	119.3	85.4	83.6	88.0
4	90.9	190.2	76.7	67.8	77.6
5	96.2	137.3	75.3	68.1	82.5
6	90.1	157.0	78.3	70.0	83.0
7	90.0	157.0	89.1	91.7	80.4
8	83.9	220.8	81.4	81.4	73.7
9	93.3	169.6	92.0	99.4	77.8
10	98.5	100.1	94.0	98.1	85.5
11	102.6	105.5	95.1	102.0	85.1
12	93.8	168.8	101.8	102.9	86.1
平成16年1月	86.1	160.6	83.0	84.1	78.9
2	75.2	170.6	89.1	85.6	85.3
3	89.0	187.1	111.9	119.9	92.6
4	84.4	126.3	99.7	108.8	80.2
5	80.4	133.9	95.3	101.5	80.4
6	94.6	146.4	94.9	99.7	88.4
7	79.1	175.7	95.7	98.3	90.0
8	79.0	220.2	91.2	91.9	87.4
9	84.1	193.2	100.4	109.1	87.2
10	87.4	152.7	89.5	85.4	89.4
11	89.3	98.4	94.1	98.2	91.4
12	92.9	146.3	114.3	124.3	86.5

第2-2表 業種別出荷指数 (季節調整済指数)

(平成12年=100)

年・月	鉱工業								窯業・土石 製品工業
	鉄鋼業	金属製品 工業	一般機械 工業	電気機械 工業	電気機械 工業 (新分類)	情報通信 機械工業	電子部品・ デバイス 工業		
ウエイト	10000.0	81.3	276.1	585.1	4653.5	767.6	1096.1	2789.8	294.8
平成12年1月	106.4	94.4	100.6	109.3	111.8	137.1	113.9	100.2	98.3
2	103.4	96.8	99.2	105.4	110.0	130.4	110.3	100.7	96.8
3	105.0	100.4	106.2	109.2	107.7	127.6	106.3	105.4	100.1
4	105.8	101.1	104.7	116.5	106.5	135.7	87.9	106.4	103.3
5	102.8	93.7	104.0	94.4	106.4	163.0	86.6	103.1	99.6
6	99.7	103.8	100.9	105.6	98.3	65.9	105.7	101.6	100.7
7	97.7	101.4	98.8	90.9	93.7	65.3	84.8	101.1	103.7
8	100.4	101.6	95.3	108.3	94.3	73.3	88.4	100.7	101.5
9	99.0	101.5	100.1	94.4	92.7	86.3	88.9	96.3	104.2
10	93.7	99.0	94.4	95.3	93.0	83.4	95.1	95.0	101.0
11	90.9	102.5	93.1	94.3	89.2	77.9	88.0	94.1	94.4
12	96.4	100.5	102.2	93.6	98.7	80.6	135.7	92.8	97.4
平成13年1月	101.9	97.5	94.2	119.6	104.2	80.8	158.7	87.0	100.8
2	94.2	97.7	96.5	85.7	90.4	78.1	112.4	80.0	96.5
3	79.2	96.7	97.1	76.1	74.8	68.8	72.5	78.9	96.4
4	87.3	96.4	92.3	76.1	78.5	63.0	82.3	83.7	95.7
5	82.8	90.4	89.0	84.3	66.9	69.8	43.9	76.8	96.6
6	90.3	90.8	88.8	66.0	80.8	66.6	97.0	76.5	87.5
7	89.6	91.6	89.5	67.2	90.4	68.1	159.9	69.1	91.4
8	86.1	90.7	90.6	63.3	84.3	71.1	132.8	67.3	76.1
9	80.0	87.5	87.7	56.6	74.1	76.5	91.1	65.0	84.7
10	83.0	86.7	89.9	60.8	71.1	77.5	70.0	69.2	97.1
11	83.5	86.7	90.5	58.6	71.9	79.8	58.1	73.1	88.7
12	81.9	87.6	87.2	54.2	68.3	75.1	52.4	75.8	85.4
平成14年1月	80.8	93.5	84.2	42.7	71.2	71.3	50.6	77.5	76.6
2	81.4	88.4	80.5	41.9	73.6	68.5	49.3	83.0	89.8
3	83.7	89.1	69.7	57.0	83.1	73.4	86.1	85.6	82.9
4	85.7	88.5	81.8	38.0	91.5	66.6	130.6	88.7	83.6
5	86.3	94.1	78.3	33.4	88.5	63.6	86.6	96.9	88.1
6	83.1	93.0	79.0	25.5	84.4	68.2	62.3	94.5	92.3
7	81.1	96.7	84.2	28.3	85.9	74.7	72.5	91.7	89.5
8	81.9	97.4	77.2	60.2	81.7	90.1	51.5	90.3	93.4
9	84.9	102.6	83.3	40.5	91.3	79.4	107.3	87.9	91.1
10	86.1	108.2	78.3	31.7	91.7	78.6	114.7	87.1	85.2
11	81.9	118.3	77.9	22.6	90.9	81.8	118.0	83.2	86.8
12	80.7	111.7	67.3	18.4	78.9	73.3	82.3	83.1	80.4
平成15年1月	85.7	116.7	85.3	80.3	85.4	75.7	73.0	91.0	79.1
2	82.1	113.5	102.2	60.2	80.7	71.8	60.1	89.9	81.5
3	78.5	110.7	91.5	65.6	74.4	69.7	48.1	86.4	74.9
4	77.2	113.9	75.1	45.5	76.0	71.1	60.5	83.3	72.8
5	80.7	105.4	74.5	51.7	76.2	72.4	50.1	86.4	75.5
6	79.8	98.3	82.7	42.5	78.1	74.4	58.2	85.7	75.1
7	85.7	105.4	82.1	31.8	94.0	80.0	103.8	90.5	74.9
8	83.0	102.9	78.1	39.0	93.3	78.8	92.3	95.1	76.5
9	84.4	105.7	88.4	30.7	96.5	72.5	100.1	106.0	79.9
10	89.5	107.7	66.2	41.2	99.7	76.0	112.9	101.1	79.7
11	89.1	103.1	68.6	28.3	104.3	65.4	132.6	107.1	75.3
12	93.0	113.3	70.5	32.7	103.6	72.6	128.8	106.1	80.8
平成16年1月	94.4	108.7	77.8	69.6	99.8	72.4	110.4	101.8	83.3
2	93.2	113.2	84.0	77.6	88.4	74.4	66.8	101.0	82.3
3	101.3	117.1	81.1	56.1	115.1	79.4	161.8	106.5	80.6
4	101.2	119.5	81.9	80.0	117.4	79.2	195.3	100.9	80.8
5	101.5	116.5	78.6	80.7	112.5	74.6	168.2	102.0	69.8
6	97.6	126.5	95.9	82.2	109.8	82.9	153.8	101.0	78.1
7	92.9	115.1	69.1	61.6	105.8	76.7	140.2	98.3	78.4
8	93.8	116.6	81.3	58.3	102.5	76.5	129.3	97.7	74.7
9	92.5	121.0	75.7	29.6	104.6	70.5	120.2	109.8	76.7
10	84.1	114.1	78.1	58.0	83.2	77.0	65.3	92.6	75.1
11	89.2	116.3	77.4	53.5	97.7	73.2	127.6	90.9	76.6
12	105.3	115.0	92.0	43.8	126.3	69.7	217.5	104.0	80.8

第2-2表 業種別出荷指数 (季節調整済指数)

(平成12年=100)

年・月	鉱工業								
	プラスチック 製品工業	パルプ・紙・ 紙加工工 業	繊維工業	食料品・た ばこ工業	その他工業	輸送機械 工 業	ゴム製品 工 業	皮革製品 工 業	家具工業
ウエイト	143.4	967.3	411.1	2170.9	416.5	103.9	x	x	39.2
平成12年1月	101.3	81.3	104.7	104.1	103.0	107.6	90.1	x	109.2
2	100.2	92.9	105.0	95.0	102.0	96.7	104.9	x	112.2
3	105.0	99.7	105.9	109.4	102.4	99.0	107.0	x	94.5
4	100.8	100.7	109.8	105.5	99.5	95.3	96.5	x	118.6
5	102.8	82.7	100.7	102.5	97.6	102.8	99.4	x	102.6
6	101.2	105.0	97.6	101.4	94.3	101.7	94.3	x	104.9
7	100.8	110.6	97.3	104.1	98.1	91.8	105.5	x	107.2
8	98.5	113.6	97.2	109.8	102.3	86.8	107.3	x	109.0
9	100.5	110.3	94.8	111.6	101.2	113.8	95.0	x	93.8
10	97.5	101.6	93.3	92.8	93.1	91.7	92.6	x	79.0
11	97.1	100.4	94.3	87.5	99.4	101.4	106.4	x	87.6
12	93.4	99.7	94.8	80.1	96.0	99.9	95.3	x	83.4
平成13年1月	98.4	98.1	96.6	95.8	97.2	96.3	94.1	x	100.5
2	97.9	99.1	97.1	99.7	97.8	108.2	85.8	x	92.0
3	96.7	94.8	91.7	74.0	94.8	101.0	80.6	x	99.0
4	91.6	93.1	88.6	103.1	86.6	95.5	76.1	x	87.2
5	90.6	93.7	91.2	100.2	93.4	102.0	73.6	x	95.3
6	87.5	94.1	91.5	113.9	97.0	115.3	94.4	x	94.8
7	83.7	94.0	93.6	96.1	92.7	107.3	71.7	x	94.8
8	86.6	94.4	86.9	95.2	88.2	112.6	70.4	x	81.5
9	88.4	88.2	80.8	96.4	87.7	102.4	63.5	x	89.0
10	87.6	97.4	85.4	105.6	91.3	106.4	74.2	x	73.9
11	79.9	97.9	80.2	109.7	93.6	105.4	69.8	x	88.8
12	83.3	95.6	74.5	98.5	90.6	100.4	58.1	x	77.5
平成14年1月	81.5	96.0	74.4	98.2	94.8	104.9	76.6	x	52.3
2	81.1	93.4	71.2	101.9	85.0	104.4	72.1	x	44.5
3	81.2	96.6	71.5	92.5	87.9	85.1	78.0	x	47.7
4	85.9	82.3	73.6	87.3	91.3	120.7	98.2	x	52.4
5	92.2	96.4	74.0	81.8	90.1	117.4	76.6	x	59.8
6	89.7	104.4	71.2	83.5	88.0	105.6	76.4	x	50.9
7	90.3	105.7	69.6	78.7	89.0	109.2	78.8	x	56.5
8	86.4	107.4	67.9	79.0	89.2	108.3	68.9	x	66.2
9	91.1	111.2	69.6	82.0	87.9	108.1	52.5	x	68.0
10	96.9	104.2	68.3	81.7	102.7	110.8	67.7	x	68.0
11	102.3	95.5	71.8	76.8	91.5	105.0	60.6	x	39.9
12	100.9	96.6	72.7	85.1	104.5	116.2	68.8	x	53.5
平成15年1月	99.2	94.5	69.4	80.2	108.3	99.1	77.3	x	52.5
2	96.3	95.6	67.5	78.3	103.0	111.9	77.8	x	52.4
3	96.8	92.3	64.9	78.9	114.8	143.3	65.0	x	55.2
4	96.3	78.8	63.3	80.1	108.5	115.5	73.5	x	49.2
5	93.0	93.2	61.7	83.6	111.9	123.7	67.5	x	53.2
6	90.3	93.3	60.7	85.1	110.4	130.3	68.7	x	51.1
7	96.8	87.6	59.0	82.0	106.9	113.9	69.3	x	43.8
8	82.2	85.4	58.7	76.7	110.9	111.7	70.4	x	33.0
9	80.0	87.6	61.8	79.2	111.8	135.2	63.2	x	44.4
10	87.2	86.9	65.7	83.4	114.8	127.3	67.0	x	63.5
11	94.3	87.0	63.1	81.2	110.4	118.4	71.5	x	51.2
12	96.4	91.0	63.9	89.2	101.0	120.6	64.5	x	47.9
平成16年1月	96.6	93.2	58.4	96.5	92.1	109.2	59.7	x	49.6
2	95.0	100.0	56.5	99.0	102.6	107.5	71.2	x	45.9
3	101.7	99.8	56.8	100.5	107.7	121.3	67.1	x	44.7
4	101.7	95.6	52.9	90.0	103.4	118.6	75.6	x	37.6
5	89.4	93.4	56.3	97.5	107.7	149.3	77.1	x	30.9
6	92.7	99.4	59.4	85.2	113.0	151.6	72.9	x	41.4
7	97.5	104.3	52.4	90.9	104.1	128.1	64.8	x	41.1
8	103.4	107.3	63.9	87.9	110.5	108.4	81.1	x	53.8
9	96.5	102.8	59.0	89.9	108.4	142.7	81.6	x	42.3
10	85.0	98.6	56.6	89.2	101.0	139.9	74.5	x	35.6
11	93.8	98.9	57.1	87.4	98.4	130.2	66.9	x	38.0
12	94.2	94.8	56.4	92.4	102.6	130.2	77.7	x	38.7

第2-2表 業種別出荷指数 (季節調整済指数)

(平成12年=100)

年・月	鉱工業	公益事業	産業総合	加工型業種	素材型業種
	その他工業 木材・木製品工業				
ウエイト	186.9	169.5	10169.5	5342.5	1754.5
平成12年1月	99.6	92.3	106.2	111.7	91.8
2	101.0	85.9	103.1	109.0	95.2
3	101.3	94.4	104.6	106.4	102.8
4	92.8	115.8	105.9	108.0	104.6
5	92.8	99.4	102.7	104.0	90.2
6	85.0	91.2	99.7	98.9	102.0
7	100.4	102.8	97.8	93.7	104.7
8	104.2	110.9	100.9	95.1	107.2
9	104.1	81.4	98.7	94.1	104.2
10	104.9	79.9	93.4	92.7	99.6
11	104.8	125.9	91.6	90.5	97.6
12	103.4	106.4	96.8	99.4	97.9
平成13年1月	98.2	128.5	102.3	104.1	100.1
2	101.5	125.6	94.6	90.3	97.1
3	96.0	97.5	79.2	74.9	95.6
4	100.9	102.1	87.5	79.2	93.7
5	97.4	107.2	83.0	67.9	93.3
6	94.7	109.9	90.7	80.1	92.0
7	95.3	107.4	89.9	88.2	92.5
8	87.2	90.6	86.3	81.9	89.4
9	91.7	90.1	80.2	72.9	84.7
10	92.3	93.8	83.0	70.2	94.3
11	88.1	82.9	83.7	71.3	91.7
12	93.3	79.7	81.9	67.7	88.3
平成14年1月	94.5	87.1	80.9	69.4	89.6
2	91.7	83.0	81.2	71.4	86.5
3	103.3	92.6	83.7	79.3	89.0
4	83.6	70.4	85.4	89.1	81.7
5	95.7	88.4	86.3	84.2	89.3
6	97.1	86.5	83.3	79.5	93.2
7	91.2	86.6	81.3	80.7	93.2
8	95.0	78.4	81.9	79.2	95.3
9	94.9	94.8	85.0	83.6	96.2
10	108.9	92.0	86.1	86.0	93.4
11	100.1	76.4	82.1	82.2	89.5
12	95.6	94.9	80.9	71.8	89.0
平成15年1月	97.9	101.3	86.2	84.3	87.4
2	90.3	130.5	82.8	79.6	87.7
3	88.4	112.3	79.0	76.0	84.1
4	95.6	179.4	78.7	75.5	75.6
5	98.6	163.0	81.9	74.1	83.0
6	91.1	156.8	81.0	76.0	82.8
7	92.4	123.3	86.5	87.0	79.3
8	95.2	163.8	84.8	85.3	79.0
9	92.2	144.0	85.4	87.4	80.0
10	94.2	122.1	90.1	93.7	81.9
11	93.6	143.6	90.1	95.9	80.4
12	90.1	191.4	94.4	97.1	84.3
平成16年1月	87.0	173.5	95.8	96.9	84.0
2	76.0	173.3	94.6	89.7	87.6
3	86.7	174.6	102.4	108.1	87.4
4	87.3	139.9	101.5	114.4	84.5
5	83.5	147.8	102.3	109.6	80.3
6	95.2	143.7	98.4	107.0	87.5
7	82.3	138.5	93.8	100.2	88.3
8	88.2	166.0	95.3	97.0	92.7
9	83.9	164.9	93.7	95.7	88.6
10	83.1	175.9	85.6	81.3	85.8
11	81.2	149.7	90.0	92.4	86.7
12	87.5	163.2	106.0	116.0	84.6

第3-1表 業種別在庫指数（原指数）

(平成12年=100)

年・月	鉱工業								窯業・土石 製品工業
	鉄鋼業	金属製品 工業	一般機械 工業	電気機械 工業	電気機械 工業 (新分類)	情報通信 機械工業	電子部品・ デバイス 工業		
ウエイト	10000.0	54.9	270.9	358.5	5927.8	2936.8	885.9	2105.1	330.2
平成12年平均	100.0	100.0	100.0	100.0	100.0	100.0	100.0	100.0	100.0
13	89.8	102.3	77.5	69.7	84.4	83.5	109.5	75.0	97.2
14	74.5	98.1	67.5	57.4	65.7	67.7	52.0	68.8	91.0
15	73.6	110.6	91.9	38.8	62.9	54.2	89.0	64.0	83.6
16	74.0	110.9	82.6	31.6	63.5	40.0	84.9	87.1	81.4
平成12年1月	90.2	113.8	94.9	115.2	86.4	84.0	65.4	98.7	92.2
2	93.8	107.5	101.8	100.1	92.1	91.2	75.9	100.0	93.4
3	91.2	107.3	63.2	105.6	90.9	96.8	64.7	93.5	96.0
4	96.0	96.8	75.7	101.2	98.8	100.1	101.8	95.7	99.7
5	97.9	94.6	88.4	105.1	100.6	102.2	97.2	99.9	96.2
6	105.6	98.3	109.8	115.4	108.5	109.7	111.5	105.6	99.3
7	109.6	96.6	121.3	109.4	114.2	118.8	112.3	108.6	102.2
8	113.7	93.0	128.2	94.2	120.1	128.4	115.3	110.4	103.6
9	108.5	94.0	110.9	89.4	111.1	111.5	116.5	108.2	106.2
10	103.1	99.8	111.3	86.9	101.6	100.0	117.9	97.1	106.5
11	103.2	95.9	104.9	88.8	93.0	84.7	120.4	93.1	104.1
12	87.3	102.6	89.4	88.6	82.7	72.5	101.1	89.2	100.6
平成13年1月	91.0	109.4	94.2	64.8	86.1	77.0	111.3	88.2	99.5
2	93.8	108.5	95.1	64.9	86.9	78.3	119.4	85.2	95.4
3	89.6	110.2	63.0	78.3	79.7	75.7	104.9	74.7	91.7
4	90.9	105.7	77.9	83.3	84.4	81.8	107.1	78.5	91.4
5	93.2	105.1	80.8	72.2	90.1	87.4	112.8	84.4	91.2
6	93.9	108.7	97.4	66.0	91.9	91.7	115.8	82.1	94.6
7	95.9	105.2	97.1	66.2	94.8	98.4	121.2	78.8	99.2
8	95.4	101.6	86.2	68.5	94.8	105.3	122.6	68.6	101.5
9	90.0	101.6	71.9	66.7	84.9	92.5	104.3	66.3	101.9
10	87.0	91.4	55.3	69.2	79.5	83.1	109.7	61.8	101.9
11	80.5	88.5	58.4	67.5	72.8	68.7	106.2	64.4	99.8
12	76.9	92.1	53.2	68.7	66.3	62.1	78.3	67.0	98.6
平成14年1月	73.0	96.0	52.5	68.1	66.6	63.1	75.8	67.5	96.8
2	72.3	101.9	57.4	58.3	64.4	63.9	62.4	65.8	96.1
3	71.7	99.0	58.1	51.2	62.0	61.0	57.2	65.4	91.8
4	72.0	96.8	68.7	51.6	62.9	66.3	43.9	66.1	89.0
5	76.5	98.4	66.0	55.0	64.9	68.4	43.2	69.1	89.5
6	78.4	106.1	72.0	50.1	68.3	74.2	44.1	70.2	89.6
7	80.8	99.9	71.3	44.9	71.5	80.7	48.4	68.5	90.6
8	80.4	96.2	68.5	50.6	75.0	83.9	48.5	73.9	91.7
9	76.7	93.1	70.3	67.4	70.6	77.2	44.3	72.4	91.6
10	73.2	91.9	74.5	63.0	65.3	66.7	46.4	71.2	90.5
11	71.2	94.4	73.0	71.3	60.2	55.6	55.9	68.3	88.1
12	67.7	103.6	77.5	56.9	57.2	50.9	53.7	67.4	86.9
平成15年1月	71.3	97.8	81.1	50.0	61.9	51.9	86.2	65.8	87.0
2	70.1	99.6	87.0	64.8	58.0	49.9	84.1	58.2	85.6
3	68.3	112.5	92.2	42.8	53.4	46.5	63.5	58.6	83.9
4	68.9	111.7	92.4	41.7	56.0	46.6	81.5	58.4	82.9
5	72.3	106.4	106.3	36.3	61.1	48.1	94.9	65.1	83.2
6	75.5	113.1	113.0	33.8	65.0	50.3	108.8	66.9	83.6
7	78.6	117.7	110.3	33.5	67.9	55.4	110.3	67.6	85.0
8	78.9	116.0	106.7	34.4	69.2	64.0	101.6	63.0	84.3
9	75.8	113.9	83.0	32.1	67.1	64.2	75.5	67.8	82.5
10	75.1	112.7	80.9	32.7	64.9	61.4	83.8	61.7	82.5
11	76.6	114.9	81.0	32.2	66.4	60.2	88.0	65.9	81.7
12	72.2	111.3	68.4	31.3	63.4	51.5	89.6	68.9	80.5
平成16年1月	68.7	112.0	60.5	31.9	58.2	43.9	95.3	62.5	80.4
2	68.6	109.9	64.0	28.3	57.5	42.8	88.7	64.7	76.4
3	70.1	106.5	55.7	28.7	59.4	41.2	70.1	80.3	73.3
4	75.4	110.3	59.0	28.0	69.6	43.0	86.5	99.7	74.3
5	75.1	121.8	65.7	31.9	68.7	42.1	76.3	102.6	76.5
6	79.1	101.3	144.2	36.1	71.4	42.1	104.1	98.4	80.4
7	75.2	104.8	67.9	31.1	67.2	42.1	91.2	92.1	83.3
8	78.2	106.7	61.6	30.7	69.0	45.3	98.9	89.6	83.2
9	74.2	108.3	64.4	28.6	62.1	38.9	68.7	91.8	85.3
10	74.4	109.2	115.6	40.1	59.3	34.7	82.9	83.6	87.3
11	76.7	108.8	115.3	34.7	62.7	33.5	83.7	94.7	88.1
12	72.2	131.0	117.6	29.1	56.4	30.9	72.3	85.2	88.2



### 第3-1表 業種別在庫指数（原指数）

(平成12年=100)

年・月	鉱工業								
	プラスチック 製品工業	パルプ・紙・ 紙加工工 業	繊維工業	食料品・た ばこ工業	その他工業	輸送機械 工業	ゴム製品 工業	皮革製品 工業	家具工業
ウエイト	131.0	941.7	135.0	1359.6	490.4	-	82.4	-	160.4
平成12年平均	100.0	100.0	100.0	100.0	100.0	-	100.0	-	100.0
13	82.9	93.4	97.8	112.5	101.3	-	97.1	-	83.3
14	81.9	71.6	88.8	107.2	92.5	-	106.7	-	55.1
15	81.2	120.8	85.8	82.1	89.2	-	100.7	-	49.5
16	121.8	135.2	91.1	76.4	76.9	-	107.8	-	41.1
平成12年1月	98.5	79.6	99.7	92.4	119.5	-	94.2	-	173.7
2	104.8	86.5	98.9	95.5	108.8	-	102.5	-	154.3
3	98.2	83.1	96.0	96.3	93.0	-	105.4	-	121.9
4	105.0	86.2	82.7	94.9	89.9	-	107.0	-	77.2
5	102.3	84.3	94.7	98.2	91.5	-	101.2	-	83.6
6	110.7	89.2	105.3	104.6	98.3	-	104.0	-	84.0
7	94.3	99.0	99.6	102.9	100.6	-	101.3	-	91.6
8	103.6	116.0	88.6	98.5	98.8	-	99.8	-	88.6
9	115.2	119.1	102.2	100.3	96.5	-	97.5	-	79.9
10	96.6	121.6	114.8	100.4	96.6	-	99.1	-	78.0
11	93.3	116.2	110.7	142.1	102.6	-	94.2	-	81.6
12	77.4	119.2	106.8	74.0	103.8	-	93.8	-	85.5
平成13年1月	86.2	106.9	97.9	99.6	103.9	-	97.0	-	84.8
2	78.3	130.3	105.5	101.5	103.8	-	100.3	-	81.8
3	84.6	125.5	113.9	108.8	99.6	-	99.7	-	85.4
4	90.5	101.8	95.8	113.8	94.9	-	97.3	-	72.4
5	86.8	90.2	102.2	115.3	96.1	-	97.0	-	75.9
6	82.8	91.5	100.3	110.8	94.3	-	90.6	-	79.5
7	86.6	86.2	98.1	112.5	101.7	-	95.5	-	83.7
8	91.6	89.4	81.3	105.9	109.0	-	93.7	-	103.4
9	90.8	85.4	88.4	117.8	101.9	-	93.9	-	83.5
10	72.4	77.8	110.2	126.3	105.1	-	94.6	-	90.5
11	76.8	71.2	91.4	114.6	103.4	-	103.4	-	79.8
12	67.4	65.0	88.3	123.4	101.5	-	101.8	-	78.5
平成14年1月	84.5	60.0	81.2	99.6	93.4	-	100.3	-	56.3
2	79.2	57.4	88.6	107.2	92.8	-	98.2	-	53.7
3	83.1	64.7	94.7	109.9	93.7	-	99.5	-	56.6
4	69.3	69.1	88.7	105.4	94.3	-	102.9	-	53.1
5	74.1	75.0	90.7	124.8	93.7	-	101.1	-	52.0
6	103.7	75.1	84.4	121.9	91.8	-	114.2	-	56.3
7	87.7	78.3	86.9	126.0	92.1	-	110.8	-	57.7
8	81.0	76.6	78.0	109.4	92.3	-	111.0	-	56.0
9	80.7	75.2	83.9	97.4	91.5	-	115.5	-	50.0
10	85.7	70.0	99.4	97.9	90.0	-	112.1	-	47.1
11	81.5	74.9	99.8	99.9	92.5	-	110.7	-	60.0
12	71.7	82.4	89.1	87.1	92.1	-	104.5	-	62.1
平成15年1月	75.6	88.9	80.6	90.9	90.0	-	100.8	-	61.3
2	72.2	97.6	78.1	89.6	88.4	-	95.4	-	56.1
3	83.4	100.5	86.7	94.8	93.7	-	94.4	-	52.9
4	81.4	102.8	81.8	88.4	92.3	-	93.2	-	47.9
5	67.6	115.0	89.1	83.4	88.5	-	96.9	-	48.7
6	87.1	120.9	85.4	82.6	89.5	-	97.1	-	49.8
7	83.9	134.1	83.1	84.0	89.3	-	95.3	-	48.9
8	83.3	141.6	83.7	76.2	90.3	-	101.5	-	49.5
9	85.2	138.3	88.1	70.2	89.9	-	104.5	-	48.9
10	88.0	138.3	90.2	75.7	85.9	-	107.7	-	43.8
11	87.5	138.2	95.4	80.5	86.0	-	111.5	-	41.8
12	79.5	132.8	87.4	68.7	86.7	-	109.9	-	43.9
平成16年1月	87.0	125.1	82.7	75.0	79.8	-	109.7	-	44.5
2	81.7	129.3	78.0	77.7	77.5	-	108.7	-	40.2
3	119.5	128.8	95.9	76.4	80.2	-	106.7	-	40.8
4	123.9	113.3	98.0	80.7	80.0	-	106.2	-	40.6
5	125.7	111.5	98.4	79.5	81.8	-	108.6	-	42.6
6	115.5	120.7	88.5	78.0	75.5	-	110.0	-	43.6
7	123.0	119.7	85.7	82.9	76.2	-	109.7	-	45.4
8	168.1	143.9	80.4	77.7	76.6	-	109.4	-	46.2
9	137.6	147.2	94.5	77.5	75.8	-	107.7	-	43.2
10	124.4	163.0	105.6	68.0	73.0	-	105.3	-	35.2
11	130.5	160.1	96.6	73.3	73.7	-	106.3	-	35.5
12	124.9	159.4	89.0	69.7	72.8	-	105.1	-	35.2

### 第3-1表 業種別在庫指数(原指数)

(平成12年=100)

年・月	鉱工業	公益事業	産業総合	加工型業種	素材型業種
	その他工業 木材・木製品工業				
ウエイト	247.6	-	10000.0	6286.3	1461.8
平成12年平均	100.0	-	100.0	100.0	100.0
13	114.4	-	89.8	83.5	95.0
14	112.0	-	74.5	65.3	78.5
15	111.1	-	73.6	61.5	108.8
16	89.9	-	74.0	61.6	118.1
平成12年1月	92.8	-	90.2	88.1	85.6
2	81.5	-	93.8	92.5	90.0
3	70.2	-	91.2	91.7	88.1
4	92.5	-	96.0	98.9	89.4
5	93.4	-	97.9	100.9	88.4
6	105.7	-	105.6	108.9	93.3
7	106.3	-	109.6	113.9	99.7
8	105.1	-	113.7	118.6	109.8
9	107.0	-	108.5	109.8	113.7
10	107.8	-	103.1	100.8	116.7
11	119.0	-	103.2	92.8	112.2
12	118.9	-	87.3	83.0	113.2
平成13年1月	118.7	-	91.0	84.9	104.5
2	119.3	-	93.8	85.6	119.3
3	108.7	-	89.6	79.7	116.2
4	108.8	-	90.9	84.3	99.0
5	108.8	-	93.2	89.1	92.1
6	105.2	-	93.9	90.4	93.7
7	115.4	-	95.9	93.2	91.0
8	117.8	-	95.4	93.3	91.9
9	116.5	-	90.0	83.9	90.0
10	118.1	-	87.0	78.9	86.7
11	118.6	-	80.5	72.5	80.2
12	116.3	-	76.9	66.4	75.8
平成14年1月	115.1	-	73.0	66.6	71.7
2	116.4	-	72.3	64.0	70.7
3	115.9	-	71.7	61.4	74.9
4	118.2	-	72.0	62.2	76.4
5	118.1	-	76.5	64.3	80.6
6	107.3	-	78.4	67.3	80.4
7	108.1	-	80.8	70.0	82.7
8	109.6	-	80.4	73.7	80.9
9	110.5	-	76.7	70.4	80.4
10	110.4	-	73.2	65.1	78.1
11	107.4	-	71.2	60.8	80.9
12	107.3	-	67.7	57.2	84.8
平成15年1月	104.9	-	71.3	61.3	88.1
2	106.9	-	70.1	58.4	93.1
3	119.9	-	68.3	52.8	96.0
4	120.8	-	68.9	55.2	96.7
5	111.4	-	72.3	59.7	105.1
6	112.7	-	75.5	63.2	108.9
7	113.4	-	78.6	66.0	117.7
8	113.1	-	78.9	67.3	122.4
9	111.7	-	75.8	65.1	120.2
10	105.9	-	75.1	63.0	120.3
11	106.1	-	76.6	64.4	120.6
12	106.8	-	72.2	61.6	116.0
平成16年1月	92.8	-	68.7	56.7	110.6
2	91.3	-	68.6	55.8	111.9
3	96.8	-	70.1	57.7	112.4
4	96.8	-	75.4	67.2	102.9
5	98.3	-	75.1	66.6	102.8
6	84.6	-	79.1	69.4	107.9
7	85.1	-	75.2	65.1	107.8
8	85.4	-	78.2	66.9	122.9
9	86.4	-	74.2	60.2	126.9
10	86.7	-	74.4	58.2	138.6
11	87.6	-	76.7	61.1	136.1
12	86.4	-	72.2	54.8	135.8

第3-2表 業種別在庫指数 (季節調整済指数)

(平成12年=100)

年・月	鉱工業								窯業・土石 製品工業
	鉄鋼業	金属製品 工業	一般機械 工業	電気機械 工業	電気機械 工業 (新分類)	情報通信 機械工業	電子部品・ デバイス 工業		
ウエイト	10000.0	54.9	270.9	358.5	5927.8	2936.8	885.9	2105.1	330.2
平成12年1月	96.4	109.0	97.3	116.4	94.0	99.5	65.4	98.0	93.9
2	95.1	100.8	97.0	103.4	94.9	98.1	75.9	99.3	93.1
3	96.3	105.3	76.6	109.7	97.1	104.3	64.7	98.4	100.9
4	96.8	98.8	91.9	102.6	99.0	101.9	101.8	96.3	103.7
5	97.4	96.2	93.6	105.4	98.3	98.5	97.2	99.2	98.6
6	100.6	96.1	100.3	117.3	101.4	99.1	111.5	102.8	99.7
7	101.8	95.3	107.1	108.5	101.4	99.2	112.3	105.9	99.3
8	104.0	95.3	111.1	96.8	103.5	100.4	115.3	109.2	100.1
9	103.6	97.2	104.7	90.0	107.2	101.2	116.5	107.4	101.9
10	101.2	102.9	106.4	84.4	101.8	98.6	117.9	99.3	102.3
11	106.9	100.1	103.9	83.2	99.4	100.0	120.4	94.1	102.4
12	93.5	102.3	103.5	82.9	95.2	94.1	101.1	87.7	100.8
平成13年1月	98.6	104.4	93.6	64.6	94.6	91.7	111.3	88.4	101.4
2	98.9	105.0	96.8	70.5	92.9	87.9	119.4	86.8	98.2
3	94.9	107.0	76.9	81.5	85.2	81.5	104.9	78.0	96.1
4	93.5	106.9	90.1	84.9	85.8	83.9	107.1	80.0	95.5
5	91.5	107.4	87.3	72.4	87.9	84.5	112.8	82.9	94.2
6	89.5	105.1	87.4	67.3	85.6	83.1	115.8	78.9	95.2
7	89.0	104.2	82.6	65.6	84.5	82.2	121.2	77.2	97.0
8	86.9	104.5	74.1	70.2	81.4	82.2	122.6	67.5	98.1
9	85.5	104.7	69.6	66.9	81.3	83.1	104.3	65.3	97.3
10	85.6	95.8	53.4	67.5	79.5	81.8	109.7	63.8	98.0
11	82.2	93.8	60.2	63.4	77.5	80.6	106.2	65.6	98.0
12	83.3	91.0	59.7	63.7	76.6	80.8	78.3	67.0	98.1
平成14年1月	79.1	91.4	52.8	67.5	73.1	75.1	75.8	67.4	98.5
2	76.3	98.4	59.1	64.0	68.9	72.1	62.4	66.7	98.8
3	76.1	95.3	71.5	53.0	66.3	65.7	57.2	67.9	95.8
4	74.4	98.1	78.5	53.0	64.5	68.3	43.9	67.9	93.6
5	75.2	100.3	70.8	55.2	63.5	66.4	43.2	67.6	92.8
6	74.7	102.1	64.5	50.9	63.4	67.3	44.1	66.9	90.2
7	73.9	100.6	61.2	44.7	63.5	67.3	48.4	67.0	89.3
8	73.0	98.5	59.3	51.5	64.1	65.4	48.5	72.1	88.3
9	73.8	95.4	65.5	67.8	68.1	69.3	44.3	71.9	87.5
10	72.1	96.6	72.7	61.5	65.1	65.6	46.4	73.7	86.8
11	72.7	99.9	76.9	66.7	63.9	65.0	55.9	69.5	86.0
12	73.3	103.0	86.2	52.8	66.2	66.2	53.7	68.1	86.7
平成15年1月	76.9	93.9	87.5	52.4	67.1	59.8	86.2	65.6	87.2
2	72.8	95.9	88.7	67.8	62.5	56.1	84.1	58.9	88.0
3	72.9	107.1	116.2	44.9	58.2	52.5	63.5	62.0	87.2
4	71.8	112.2	103.1	42.8	58.8	49.9	81.5	61.1	86.7
5	71.8	107.2	103.8	37.5	61.1	48.7	94.9	63.1	86.3
6	72.1	109.0	96.4	35.8	61.1	47.2	108.8	63.7	84.8
7	72.3	115.3	92.7	34.1	60.6	47.2	110.3	64.4	83.5
8	72.0	117.6	92.8	35.0	59.8	50.4	101.6	63.0	81.5
9	72.4	117.3	82.1	31.9	62.6	54.3	75.5	65.7	79.3
10	73.9	120.1	80.6	30.6	63.5	58.1	83.8	64.6	79.3
11	77.5	122.6	84.3	28.8	69.8	67.7	88.0	66.9	79.9
12	77.9	112.9	77.1	28.5	70.5	64.1	89.6	68.8	79.9
平成16年1月	74.7	110.7	68.1	30.9	63.1	49.4	95.3	62.9	80.4
2	72.1	107.0	67.4	30.0	61.4	47.6	88.7	67.6	78.0
3	74.8	103.1	61.9	30.3	66.9	47.9	70.1	83.9	76.4
4	79.0	108.4	64.7	29.7	73.4	46.7	86.5	102.6	77.8
5	74.4	123.0	63.7	32.9	67.7	43.8	76.3	97.1	78.9
6	75.2	99.2	123.1	37.9	66.4	41.1	104.1	91.9	81.2
7	69.4	103.0	58.6	32.5	60.7	37.8	91.2	88.5	81.7
8	72.3	107.1	55.6	31.3	60.6	36.0	98.9	90.0	80.6
9	71.8	110.7	65.5	29.0	58.0	33.0	68.7	89.0	82.8
10	73.5	114.8	114.3	37.2	58.4	32.2	82.9	87.0	84.4
11	75.7	115.0	118.8	30.3	64.4	35.6	83.7	96.4	86.2
12	75.8	129.4	128.4	27.2	61.7	34.7	72.3	86.7	87.3

第3-2表 業種別在庫指数 (季節調整済指数)

(平成12年=100)

年・月	鉱工業								
	プラスチック 製品工業	パルプ・紙・ 紙加工工 業	繊維工業	食料品・た ばこ工業	その他工業	輸送機械 工 業	ゴム製品 工 業	皮革製品 工 業	家具工業
ウエイト	131.0	941.7	135.0	1359.6	490.4	-	82.4	-	160.4
平成12年1月	99.6	84.6	110.6	101.5	114.1	-	96.1	-	153.4
2	107.0	85.2	97.5	99.2	103.0	-	100.5	-	144.3
3	98.3	83.7	87.4	96.8	97.9	-	106.5	-	127.4
4	102.9	86.6	89.7	93.0	98.5	-	105.1	-	102.6
5	106.6	86.7	95.9	93.9	96.9	-	101.0	-	99.9
6	109.1	90.6	105.4	97.0	104.1	-	100.8	-	96.5
7	95.1	98.9	99.7	100.0	102.1	-	97.6	-	94.6
8	98.4	112.0	97.9	98.9	97.1	-	99.6	-	83.0
9	101.7	113.2	102.0	96.5	96.0	-	98.2	-	77.2
10	94.9	115.7	102.5	95.5	94.1	-	98.7	-	73.7
11	94.6	114.3	106.1	136.2	96.4	-	96.3	-	71.5
12	86.8	118.3	104.6	83.5	98.2	-	97.9	-	77.9
平成13年1月	87.6	116.4	105.9	110.8	99.0	-	99.5	-	73.3
2	82.8	133.0	108.0	109.1	102.1	-	101.0	-	80.4
3	85.4	127.5	105.5	110.0	104.2	-	99.5	-	89.7
4	89.7	105.0	103.4	115.3	101.8	-	95.3	-	92.1
5	88.9	90.6	102.1	106.5	102.4	-	97.3	-	91.8
6	81.4	93.3	101.4	104.2	99.9	-	87.2	-	90.2
7	86.4	86.4	96.8	107.9	102.9	-	93.2	-	84.9
8	87.2	85.5	90.0	106.3	107.1	-	93.6	-	95.6
9	80.0	80.5	90.2	115.6	101.9	-	93.7	-	83.0
10	70.8	74.0	96.9	120.4	103.0	-	95.0	-	87.3
11	77.0	68.7	86.6	107.1	97.8	-	106.5	-	70.9
12	78.0	66.0	87.5	140.0	95.3	-	106.6	-	69.8
平成14年1月	85.7	65.4	87.8	110.7	89.4	-	102.8	-	48.9
2	83.6	58.4	90.3	114.7	91.6	-	98.5	-	53.1
3	84.5	65.9	89.0	112.1	97.8	-	98.3	-	59.7
4	68.2	71.6	94.4	106.5	100.5	-	101.0	-	66.7
5	75.9	75.4	90.6	115.1	99.6	-	101.3	-	62.5
6	102.1	76.6	86.5	115.5	97.2	-	109.1	-	63.7
7	85.4	77.2	83.9	115.8	93.9	-	109.6	-	59.1
8	77.4	72.7	87.9	110.7	90.8	-	110.3	-	52.0
9	71.8	72.1	85.3	98.3	90.6	-	115.4	-	48.7
10	83.7	66.7	87.3	93.7	88.5	-	112.8	-	45.9
11	82.8	72.4	95.8	94.4	87.7	-	113.4	-	53.9
12	83.3	83.9	87.2	97.0	86.2	-	110.1	-	54.3
平成15年1月	78.6	96.0	87.1	98.7	88.3	-	102.2	-	55.9
2	76.9	97.8	78.7	94.2	88.8	-	96.9	-	57.1
3	83.1	102.8	81.7	94.5	95.5	-	95.6	-	55.0
4	79.6	105.3	85.1	88.8	95.9	-	94.6	-	55.8
5	70.5	114.3	87.3	79.5	92.3	-	96.6	-	55.6
6	83.3	120.8	86.4	78.6	92.5	-	95.1	-	53.0
7	81.6	130.2	83.8	77.8	89.4	-	95.6	-	49.0
8	80.1	132.7	95.2	76.7	87.8	-	101.4	-	45.7
9	78.2	132.5	90.1	71.8	88.9	-	103.5	-	48.8
10	85.6	134.7	80.9	73.7	85.0	-	106.8	-	42.5
11	88.0	140.5	88.4	76.7	83.5	-	108.6	-	39.6
12	90.2	138.5	86.8	76.4	84.0	-	110.3	-	39.6
平成16年1月	90.7	131.9	89.2	79.6	81.0	-	110.1	-	41.5
2	88.3	129.3	80.3	79.6	79.6	-	111.2	-	41.2
3	113.8	130.5	91.0	75.4	80.2	-	109.9	-	42.5
4	116.7	119.2	100.7	79.2	80.5	-	109.5	-	45.1
5	135.6	115.0	94.3	75.5	84.0	-	109.4	-	46.0
6	107.1	119.4	90.3	75.1	77.4	-	109.7	-	44.5
7	117.5	115.7	88.4	76.5	76.3	-	110.5	-	44.5
8	161.6	133.4	91.4	78.2	74.7	-	108.8	-	42.9
9	131.8	141.8	95.3	80.5	74.4	-	105.4	-	42.3
10	123.1	158.3	93.3	67.6	72.6	-	103.4	-	36.2
11	133.0	162.7	89.3	72.8	72.1	-	102.2	-	34.7
12	142.5	165.0	89.3	77.2	71.0	-	103.2	-	33.0

第3-2表 業種別在庫指数(季節調整済指数)

(平成12年=100)

年・月	鉱工業	公益事業	産業総合	加工型業種	素材型業種
	その他工業 木材・木製品工業				
ウエイト	247.6	-	10000.0	6286.3	1461.8
平成12年1月	87.7	-	96.4	94.8	89.8
2	75.6	-	95.1	95.2	89.5
3	69.7	-	96.3	98.1	88.1
4	89.5	-	96.8	99.7	90.8
5	93.0	-	97.4	99.0	90.8
6	109.7	-	100.6	102.3	94.3
7	107.8	-	101.8	102.0	99.2
8	108.9	-	104.0	103.3	108.1
9	110.9	-	103.6	105.2	109.4
10	108.7	-	101.2	100.7	111.0
11	118.5	-	106.9	98.3	109.5
12	117.8	-	93.5	94.6	112.2
平成13年1月	113.8	-	98.6	92.6	110.9
2	114.3	-	98.9	91.5	123.2
3	108.4	-	94.9	85.3	116.7
4	107.3	-	93.5	86.1	102.3
5	108.7	-	91.5	87.2	93.2
6	110.7	-	89.5	84.7	95.1
7	118.2	-	89.0	83.7	90.8
8	121.4	-	86.9	80.9	89.9
9	118.9	-	85.5	79.6	86.2
10	119.3	-	85.6	78.8	82.2
11	116.7	-	82.2	76.6	77.5
12	114.0	-	83.3	75.9	76.2
平成14年1月	110.4	-	79.1	72.8	76.0
2	112.0	-	76.3	68.6	72.9
3	115.4	-	76.1	65.7	75.3
4	118.3	-	74.4	64.0	79.1
5	118.7	-	75.2	63.1	81.7
6	113.1	-	74.7	62.8	81.7
7	111.2	-	73.9	62.7	81.5
8	111.5	-	73.0	63.5	78.8
9	113.4	-	73.8	67.1	77.9
10	111.2	-	72.1	64.9	74.0
11	104.2	-	72.7	64.0	78.5
12	105.8	-	73.3	65.5	85.2
平成15年1月	103.9	-	76.9	66.1	91.4
2	106.0	-	72.8	62.5	93.5
3	120.2	-	72.9	58.0	96.7
4	118.5	-	71.8	57.8	99.2
5	112.6	-	71.8	59.8	110.1
6	116.9	-	72.1	59.8	108.9
7	114.0	-	72.3	59.4	115.0
8	112.9	-	72.0	58.5	117.5
9	111.5	-	72.4	61.0	116.2
10	106.3	-	73.9	61.5	116.5
11	105.2	-	77.5	66.9	120.6
12	105.9	-	77.9	68.0	118.1
平成16年1月	95.7	-	74.7	61.8	114.9
2	93.2	-	72.1	59.0	113.8
3	95.5	-	74.8	64.8	113.7
4	93.5	-	79.0	70.2	107.9
5	98.4	-	74.4	65.8	105.4
6	87.7	-	75.2	64.8	107.9
7	85.8	-	69.4	59.1	104.7
8	84.8	-	72.3	59.2	117.1
9	85.2	-	71.8	57.0	123.1
10	86.1	-	73.5	57.1	133.4
11	86.8	-	75.7	62.5	135.8
12	85.6	-	75.8	59.4	138.3

### 第4-1表 特殊分類別生産指数（原指数）

（平成12年=100）

年・月	最終需要財							生産財			
	投資財	資本財		建設財	消費財		耐用消費財	非耐用消費財	生産財	鉱工業用生産財	その他用生産財
		資本財	建設財		消費財	消費財					
ウエイト	5,522.5	1,911.8	1,214.1	697.7	3,610.7	1,270.9	2,339.8	4,477.5	4,341.7	135.8	
平成12年平均	100.0	100.0	100.0	100.0	100.0	100.0	100.0	100.0	100.0	100.0	
13	74.9	68.4	55.7	90.5	78.2	66.3	84.7	81.2	81.1	86.5	
14	63.1	50.5	30.6	85.1	69.9	58.8	75.9	89.7	89.5	95.2	
15	62.7	51.7	34.6	81.5	68.5	59.5	73.4	93.5	93.8	82.7	
16	70.2	57.8	43.3	83.1	76.8	79.7	75.3	98.9	99.1	95.0	
平成12年1月	90.5	72.4	63.3	88.3	100.1	112.9	93.1	91.4	91.5	87.7	
2	108.0	90.9	87.3	97.2	117.0	135.3	107.1	99.4	100.0	78.8	
3	120.6	117.3	120.7	111.4	122.3	125.5	120.6	108.0	107.8	114.5	
4	103.6	83.6	71.7	104.3	114.2	101.4	121.2	102.7	102.4	111.4	
5	102.5	84.5	76.7	98.1	111.9	89.7	124.0	94.0	95.0	59.9	
6	94.7	104.9	105.5	103.7	89.3	87.5	90.2	105.0	105.2	97.9	
7	91.7	99.8	98.6	101.9	87.4	80.5	91.1	105.6	104.9	127.4	
8	90.6	97.5	100.1	93.0	86.9	87.7	86.4	99.8	99.8	99.2	
9	105.6	135.6	155.1	101.6	89.7	88.2	90.5	100.0	99.8	104.3	
10	89.8	92.3	87.3	100.9	88.6	85.3	90.3	98.9	99.2	89.9	
11	102.6	113.6	120.7	101.3	96.8	100.3	94.9	97.6	97.0	116.7	
12	99.9	107.7	113.0	98.4	95.9	105.7	90.5	97.8	97.4	112.2	
平成13年1月	77.8	63.9	54.8	79.7	85.1	101.9	76.0	86.9	86.8	92.9	
2	78.6	70.6	59.6	89.7	82.9	89.0	79.6	84.0	84.1	78.1	
3	79.3	85.2	81.9	91.0	76.1	56.4	86.9	87.8	87.6	92.8	
4	68.8	55.8	35.4	91.3	75.6	53.7	87.5	87.0	87.6	67.0	
5	65.8	60.3	42.3	91.6	68.7	41.0	83.7	81.3	81.9	62.8	
6	72.8	64.4	45.2	97.8	77.3	58.9	87.3	82.9	82.2	102.7	
7	78.9	67.0	51.1	94.7	85.3	87.4	84.1	80.7	80.0	103.4	
8	72.7	59.9	46.5	83.1	79.4	81.0	78.6	71.0	70.5	88.0	
9	79.2	82.4	80.5	85.7	77.5	68.7	82.3	71.7	71.4	80.8	
10	73.8	61.4	42.3	94.5	80.3	57.8	92.6	79.1	78.6	93.5	
11	76.0	77.0	66.3	95.7	75.5	50.6	89.0	83.2	82.5	104.4	
12	74.5	73.1	63.0	90.8	75.2	49.3	89.3	79.3	79.5	72.0	
平成14年1月	52.8	43.4	24.3	76.6	57.8	36.9	69.2	76.2	76.5	65.4	
2	55.4	47.3	26.5	83.5	59.7	37.5	71.8	83.4	81.4	146.4	
3	71.1	68.6	57.6	87.8	72.3	59.9	79.1	89.5	89.6	84.6	
4	67.0	46.1	24.1	84.3	78.1	72.7	81.0	89.9	89.3	110.5	
5	58.8	43.6	19.2	85.9	66.9	53.9	74.0	93.5	93.7	86.8	
6	54.4	43.0	20.7	81.8	60.5	42.2	70.4	95.3	95.0	106.0	
7	58.4	44.2	18.7	88.6	66.0	52.3	73.4	100.4	100.4	99.1	
8	59.8	56.0	43.3	78.0	61.8	50.3	68.1	89.0	89.0	88.6	
9	75.0	66.3	54.2	87.2	79.6	88.7	74.6	89.0	89.6	67.5	
10	67.5	49.7	24.6	93.4	77.0	72.2	79.5	92.2	92.5	82.0	
11	68.8	51.4	29.8	89.1	78.0	72.4	81.0	89.8	89.6	94.7	
12	68.7	46.3	23.9	85.3	80.5	66.3	88.3	88.4	87.7	111.2	
平成15年1月	57.4	53.6	41.2	75.2	59.4	49.1	64.9	86.2	86.5	77.6	
2	58.7	58.7	42.3	87.2	58.8	42.2	67.8	88.2	89.1	61.0	
3	68.7	83.4	81.1	87.3	61.0	36.4	74.4	94.3	94.7	83.4	
4	56.7	41.6	21.6	76.6	64.8	37.7	79.4	85.3	84.8	100.2	
5	53.6	46.5	26.5	81.3	57.4	33.3	70.5	88.5	89.3	62.2	
6	53.4	44.2	22.7	81.8	58.3	35.3	70.7	92.0	91.8	99.8	
7	65.1	42.8	20.8	81.2	76.8	78.6	75.9	97.1	97.2	92.6	
8	60.1	46.0	30.1	73.6	66.7	66.7	68.1	88.0	88.3	79.1	
9	67.3	51.7	35.6	79.7	75.5	81.8	72.1	99.9	101.5	50.6	
10	71.5	50.2	29.9	85.5	82.7	86.5	80.7	97.9	98.4	79.5	
11	68.5	47.7	26.9	84.0	79.6	85.3	76.5	103.6	103.6	102.8	
12	71.2	54.0	36.4	84.8	80.3	81.3	79.8	100.4	100.4	103.1	
平成16年1月	54.9	47.3	34.4	69.8	58.9	55.7	60.7	92.1	92.9	65.7	
2	59.7	59.8	48.5	79.6	59.6	45.7	67.1	100.4	99.6	126.8	
3	79.7	74.7	69.6	83.6	82.4	93.0	76.7	113.9	112.8	150.7	
4	74.6	55.3	40.0	82.1	84.8	96.5	78.4	98.0	96.7	140.6	
5	66.3	54.9	42.7	76.3	72.3	73.4	71.7	99.5	100.7	62.9	
6	67.9	60.7	45.9	86.4	71.7	68.2	73.6	103.2	103.1	105.1	
7	67.0	52.3	32.3	87.2	74.8	74.3	75.1	99.8	99.9	96.4	
8	67.2	54.7	40.3	79.7	73.8	78.3	71.3	90.9	91.3	78.0	
9	71.9	55.4	38.6	84.5	80.7	87.3	77.2	103.6	105.2	54.6	
10	68.9	59.3	40.9	91.5	74.0	66.1	78.4	93.3	94.2	66.8	
11	76.5	62.1	46.3	89.5	84.2	91.8	80.0	92.8	93.1	83.1	
12	88.3	57.0	39.8	86.9	104.8	125.8	93.5	99.6	99.3	109.2	

第4-2表 特殊分類別生産指数 (季節調整済指数)

(平成12年=100)

年・月	最終需要財							生産財		
	投資財	消費財		消費財	消費財		生産財	鉱工業用 生産財	その他用 生産財	
		資本財	建設財		耐久 消費財	非耐久 消費財				
ウエイト	5,522.5	1,911.8	1,214.1	697.7	3,610.7	1,270.9	2,339.8	4,477.5	4,341.7	135.8
平成12年1月	115.2	102.7	103.1	101.6	119.1	111.6	111.8	98.0	97.9	100.5
2	111.4	101.3	104.8	95.4	119.0	108.6	115.3	99.0	99.6	91.1
3	107.7	100.6	101.2	108.3	114.5	104.3	115.6	102.2	102.5	114.9
4	108.8	106.7	106.3	104.0	110.6	111.5	117.3	104.5	104.4	106.8
5	109.4	99.9	106.0	98.7	114.2	101.9	124.2	99.0	98.6	85.1
6	98.9	108.6	118.5	101.1	92.5	105.8	87.6	101.5	102.0	87.4
7	95.7	99.9	98.6	100.5	88.9	90.4	92.3	103.7	103.1	117.8
8	95.9	104.0	107.6	99.8	92.5	96.8	91.7	103.8	103.2	106.1
9	95.8	98.8	93.7	101.9	93.3	92.0	94.7	99.3	99.6	100.4
10	88.5	95.4	96.6	96.4	85.0	84.8	85.1	96.4	96.8	83.1
11	90.5	92.5	89.4	95.0	88.9	91.5	87.7	94.9	94.5	100.7
12	90.8	93.2	89.6	95.0	88.3	104.6	83.9	95.6	95.5	93.5
平成13年1月	93.8	87.5	87.7	91.0	96.4	93.7	87.1	93.0	92.4	112.7
2	84.6	83.8	76.9	92.0	87.9	73.1	88.7	87.0	87.3	93.9
3	72.1	74.8	69.6	89.6	72.1	48.5	84.2	84.2	84.3	95.0
4	69.0	70.0	51.5	91.0	70.0	56.1	81.7	88.4	89.0	66.8
5	72.2	73.0	63.2	91.1	71.7	49.2	85.3	83.3	83.1	82.4
6	77.9	67.7	51.1	96.9	82.0	72.5	86.4	80.7	80.3	92.6
7	82.0	66.0	52.0	91.6	85.8	97.5	84.5	77.7	77.2	92.1
8	76.4	63.2	49.3	88.9	84.5	87.6	83.9	73.6	72.7	90.5
9	72.2	61.2	47.7	86.6	80.8	70.9	86.8	72.7	72.7	82.9
10	71.5	61.5	46.5	88.8	76.3	57.3	86.5	76.7	76.3	87.2
11	68.6	63.2	50.5	89.0	71.1	48.5	83.7	79.5	79.4	83.1
12	66.3	62.2	47.3	89.0	67.7	46.6	81.1	79.4	79.5	64.9
平成14年1月	63.7	59.7	39.2	87.8	65.6	33.5	79.3	81.7	81.5	79.9
2	59.7	56.8	34.9	85.9	63.4	30.8	79.8	86.4	84.7	176.8
3	65.7	61.4	49.2	87.6	69.4	52.6	77.5	87.0	87.3	87.7
4	66.1	57.0	35.4	82.9	71.4	76.4	74.5	89.6	89.1	106.0
5	64.6	53.1	29.2	85.5	69.6	65.1	75.2	95.6	94.8	115.4
6	59.3	45.9	23.4	82.3	65.3	52.1	70.7	93.8	93.6	98.1
7	61.6	43.4	20.0	83.4	67.2	61.0	74.5	93.0	93.7	76.3
8	63.5	59.8	45.4	84.5	66.5	53.7	74.0	93.3	92.9	91.6
9	65.4	48.0	30.8	87.6	79.2	85.6	75.7	91.4	92.0	76.0
10	65.4	49.5	27.0	87.6	73.3	72.1	74.5	89.7	90.1	78.4
11	63.1	43.0	22.6	84.2	74.3	70.1	76.9	87.2	87.5	78.0
12	60.2	38.6	17.8	82.6	71.8	62.2	79.4	87.2	86.5	97.1
平成15年1月	67.1	72.0	64.5	86.4	68.2	47.6	74.5	91.8	91.7	90.3
2	62.7	65.6	50.7	90.4	61.5	38.1	74.0	90.7	91.6	77.1
3	63.2	70.0	54.0	85.6	61.1	37.9	73.0	90.8	90.9	85.1
4	61.6	52.0	33.8	76.8	61.7	43.1	75.0	84.6	85.7	88.0
5	59.8	54.4	38.5	81.7	63.3	41.9	72.6	88.6	88.7	82.9
6	59.0	48.7	29.8	79.4	64.4	45.3	72.4	89.2	89.0	87.8
7	63.1	46.1	23.9	78.8	75.0	86.2	76.2	92.1	92.1	80.9
8	62.1	48.7	31.1	79.8	70.9	65.3	74.3	93.6	93.5	80.6
9	61.3	39.3	23.0	79.2	74.2	73.3	73.3	100.7	102.8	60.2
10	66.6	49.8	33.5	80.0	75.4	75.7	74.7	97.3	97.4	81.8
11	61.9	40.3	21.3	79.5	72.5	74.3	71.1	101.3	101.4	87.9
12	63.7	44.0	25.9	81.8	71.5	71.8	70.3	101.3	101.3	83.4
平成16年1月	64.6	59.5	46.0	80.0	69.7	64.9	70.5	98.9	98.8	82.7
2	66.1	62.0	48.5	81.8	65.6	44.5	73.2	102.2	102.0	126.2
3	71.7	60.0	44.0	81.7	81.9	97.4	75.1	109.5	107.8	152.2
4	76.1	64.9	54.5	82.8	79.8	100.4	74.2	98.9	99.3	110.9
5	73.1	61.8	54.3	76.4	79.3	93.0	74.2	100.1	99.6	83.6
6	74.4	66.0	56.4	84.0	79.4	89.8	76.0	99.8	100.1	89.8
7	67.3	58.4	44.4	84.9	75.3	81.0	75.1	95.3	95.2	87.0
8	68.9	58.2	42.0	86.5	76.9	75.8	76.9	96.3	96.8	82.1
9	66.0	45.4	25.2	84.7	76.3	73.7	77.4	103.5	104.3	77.7
10	64.7	59.2	45.5	85.1	66.4	58.6	72.8	93.2	93.9	73.7
11	69.8	53.3	44.3	85.0	75.9	77.5	75.1	90.7	91.8	75.8
12	79.5	52.0	34.8	83.9	92.5	103.4	81.6	98.8	99.2	87.2

第5-1表 特殊分類別出荷指数（原指数）

(平成12年=100)

年・月	最終需要財								生産財	
	投資財	消費財		生産財	生産財		その他用 生産財			
		資本財	建設財		耐久 消費財	非耐久 消費財				
ウエイト	5,454.6	1,474.1	979.7	494.4	3,980.5	1,246.3	2,734.2	4,545.4	4,427.8	117.6
平成12年平均	100.0	100.0	100.0	100.0	100.0	100.0	100.0	100.0	100.0	100.0
13	89.1	67.2	54.4	92.7	97.1	114.3	89.3	82.8	82.5	91.8
14	76.0	51.6	33.3	87.8	85.0	104.2	76.3	91.6	91.7	86.7
15	75.9	52.1	35.8	84.6	84.7	106.8	74.7	94.1	94.8	69.0
16	91.6	57.7	44.4	84.1	104.1	152.5	82.1	100.3	100.9	75.7
平成12年1月	88.1	76.5	69.0	91.6	92.3	101.0	88.4	91.0	89.8	136.6
2	102.3	94.5	91.9	99.7	105.1	116.8	99.8	100.0	99.5	121.2
3	122.5	123.8	130.3	110.9	122.0	125.5	120.4	109.7	108.7	150.4
4	99.7	82.5	73.7	99.8	106.0	79.1	118.3	103.2	103.5	91.9
5	97.4	83.1	76.0	97.2	102.7	69.3	117.8	93.9	94.3	79.3
6	92.6	102.1	104.5	97.4	89.1	80.0	93.2	103.4	104.2	73.7
7	91.8	97.9	96.4	101.0	89.5	65.4	100.5	104.1	104.9	74.7
8	94.7	95.6	96.7	93.4	94.4	76.5	102.5	98.6	99.4	68.4
9	111.5	132.4	147.8	101.9	103.7	115.1	98.5	100.4	100.9	81.3
10	94.3	92.3	87.5	101.7	95.1	108.6	88.9	99.6	99.9	88.7
11	97.9	112.3	117.0	103.1	92.5	105.9	86.4	98.8	98.5	107.4
12	107.3	106.9	109.2	102.3	107.4	156.6	85.0	97.2	96.5	126.3
平成13年1月	87.4	68.7	61.2	83.5	94.4	150.1	69.0	87.8	86.5	136.5
2	91.2	71.9	59.7	96.2	98.3	135.4	81.5	84.9	84.1	114.8
3	83.2	86.0	80.4	97.0	82.2	106.8	71.0	90.7	89.6	131.6
4	83.5	54.1	34.9	92.1	94.4	87.2	97.6	88.0	87.9	88.8
5	73.1	56.7	38.7	92.1	79.2	61.4	87.3	81.6	81.7	79.3
6	90.9	60.1	42.0	95.9	102.4	104.5	101.4	82.5	82.7	76.4
7	98.6	63.6	49.2	92.2	111.5	156.1	91.2	80.8	81.4	58.5
8	91.0	58.2	45.9	82.5	103.1	136.2	88.0	73.4	73.7	60.9
9	95.1	82.3	78.5	90.0	99.8	135.3	83.6	72.6	72.5	75.3
10	89.9	60.0	41.3	96.9	101.0	107.6	98.0	83.0	82.8	88.1
11	93.9	73.7	61.1	98.8	101.4	98.2	102.8	85.4	85.3	88.7
12	90.8	71.6	59.6	95.4	97.9	93.1	100.1	82.8	82.2	102.4
平成14年1月	60.8	44.3	25.8	80.9	67.0	63.4	68.6	79.5	78.9	102.2
2	69.6	51.5	33.8	86.7	76.3	69.0	79.6	84.1	83.6	100.5
3	88.4	73.5	63.5	93.4	93.9	117.6	83.1	92.4	91.4	133.1
4	81.9	44.0	24.6	82.6	95.9	120.6	84.6	89.8	89.9	85.8
5	67.7	40.9	18.6	85.1	77.6	94.4	69.9	95.1	95.6	72.9
6	64.7	43.2	21.7	85.7	72.7	69.7	74.0	96.2	97.0	64.5
7	67.7	45.2	23.3	88.8	76.0	81.9	73.3	101.8	102.9	61.0
8	68.0	54.4	42.0	78.9	73.0	75.3	72.0	89.8	90.5	61.2
9	90.7	70.3	60.6	89.5	98.3	157.9	71.2	92.2	92.7	72.6
10	84.8	51.8	28.6	97.6	97.0	142.4	76.4	96.2	96.5	83.6
11	82.5	52.2	30.4	95.5	93.7	138.3	73.4	92.1	92.0	94.6
12	85.1	47.7	26.7	89.3	98.9	119.7	89.5	90.1	89.7	108.5
平成15年1月	62.5	52.9	38.5	81.5	66.0	79.4	59.9	88.3	88.3	88.3
2	66.3	58.1	42.0	89.9	69.4	78.2	65.4	92.1	91.8	101.8
3	76.6	85.0	84.5	85.9	73.5	73.0	73.8	94.6	94.0	116.6
4	66.1	40.5	21.0	79.1	75.5	68.3	78.8	85.2	85.8	62.7
5	61.6	45.2	25.2	84.9	67.7	58.0	72.0	89.3	90.1	59.1
6	65.1	44.6	24.8	83.9	72.7	62.2	77.5	91.2	92.3	49.5
7	81.9	42.2	22.1	82.1	96.6	143.7	75.2	95.2	96.4	48.9
8	71.5	45.9	30.3	76.7	81.0	106.5	69.4	88.1	89.3	42.4
9	82.3	55.6	40.1	86.3	92.2	139.7	70.5	100.7	102.1	49.0
10	89.5	50.4	31.3	88.3	103.9	152.3	81.8	99.3	100.4	57.4
11	87.7	50.2	30.6	88.9	101.6	155.3	77.2	103.5	104.4	68.2
12	99.8	55.1	38.6	87.8	116.4	164.4	94.5	101.7	102.2	84.3
平成16年1月	70.7	52.3	39.6	77.6	77.6	99.5	67.6	94.8	94.5	103.8
2	77.8	62.6	52.6	82.5	83.4	83.2	83.4	99.6	99.6	96.5
3	110.6	81.6	78.9	87.0	121.3	183.0	93.2	110.7	110.1	134.4
4	101.0	53.2	38.7	81.8	118.7	192.1	85.2	97.2	97.6	83.9
5	90.3	52.1	40.5	75.0	104.5	149.7	83.9	99.9	101.1	52.8
6	86.3	60.9	46.5	89.5	95.7	136.6	77.0	103.2	104.6	52.5
7	87.2	51.5	34.0	86.1	100.4	143.9	80.7	102.8	104.1	53.2
8	85.1	53.0	39.7	79.2	97.0	141.4	76.8	93.8	94.8	54.8
9	91.7	54.5	39.9	83.3	105.5	168.0	77.1	107.3	108.6	57.9
10	82.0	56.1	40.3	87.5	91.5	109.6	83.3	96.3	97.4	55.2
11	92.9	59.3	43.8	90.0	105.4	165.9	77.8	95.5	96.2	66.3
12	123.3	55.7	38.6	89.5	148.4	257.1	98.9	102.3	102.5	97.4



第5-2表 特殊分類別出荷指数 (季節調整済指数)

(平成12年=100)

年・月	最終需要財							生産財		
	投資財	消費財		生産財	鋁工業用 生産財	その他用 生産財				
		資本財	建設財				耐久 消費財	非耐久 消費財		
ウエイト	5,454.6	1,474.1	979.7	494.4	3,980.5	1,246.3	2,734.2	4,545.4	4,427.8	117.6
平成12年1月	113.2	102.6	102.1	103.5	116.9	117.3	114.4	95.5	95.2	103.7
2	109.9	99.6	104.0	96.9	113.3	105.4	106.7	98.9	99.0	99.9
3	108.5	101.5	105.2	103.9	113.8	107.9	117.2	101.8	101.6	103.4
4	107.6	106.9	112.4	101.5	107.0	98.3	113.0	106.2	106.6	94.4
5	104.5	101.3	103.8	100.1	106.4	84.7	116.2	98.9	99.0	97.7
6	96.7	109.1	119.6	94.7	92.6	95.0	89.2	101.6	101.7	98.8
7	93.5	99.2	96.9	101.5	89.9	83.0	97.1	102.9	102.9	100.3
8	98.2	101.6	102.3	101.4	97.6	96.8	101.3	103.1	103.2	97.3
9	98.8	97.3	91.6	100.9	96.8	90.1	104.7	99.4	99.4	97.9
10	90.8	96.2	95.8	98.6	89.7	98.7	85.5	96.5	96.6	96.3
11	86.8	93.6	90.4	96.8	83.8	88.9	81.2	96.4	96.3	102.0
12	97.0	94.3	90.3	98.2	98.4	131.9	79.8	95.7	95.7	98.7
平成13年1月	109.5	88.9	88.7	93.2	117.7	165.3	87.9	91.8	91.1	104.4
2	102.5	80.3	71.7	97.9	110.6	124.0	89.9	87.7	87.4	97.8
3	74.3	71.5	65.8	92.0	76.9	93.3	69.4	85.4	85.1	90.1
4	87.5	69.4	53.0	93.9	92.0	104.3	90.2	90.6	90.5	92.8
5	79.8	71.4	56.6	93.7	83.0	75.6	87.8	84.2	84.0	95.8
6	96.6	65.4	48.7	94.3	107.9	127.7	96.9	81.7	81.4	102.4
7	100.1	63.8	50.2	91.2	111.5	193.3	88.4	78.4	78.3	79.7
8	93.8	61.6	48.2	89.4	106.5	171.4	86.8	76.6	76.3	87.1
9	84.5	61.3	47.6	90.0	93.0	108.4	89.5	73.3	72.9	90.1
10	85.3	60.6	44.6	92.4	94.7	95.3	94.4	79.7	79.3	95.6
11	84.6	61.9	48.6	91.5	93.3	86.6	98.6	81.8	81.8	82.7
12	80.9	61.7	46.8	93.1	88.9	76.0	92.4	82.9	82.9	82.0
平成14年1月	76.6	57.5	37.7	90.3	84.1	70.5	87.6	83.4	83.4	77.6
2	78.4	58.1	41.1	88.5	86.1	62.2	87.5	87.1	87.1	85.6
3	79.6	62.1	52.4	89.7	88.1	104.6	81.3	88.2	88.2	90.6
4	84.8	55.8	37.9	83.2	92.3	142.9	77.4	90.9	91.0	90.2
5	74.1	52.0	27.6	86.7	81.3	115.4	70.4	98.0	98.2	87.8
6	69.7	47.8	25.2	85.3	77.5	86.9	70.9	96.4	96.6	86.5
7	69.0	45.3	24.9	85.6	76.0	102.0	71.8	95.5	95.6	82.4
8	70.8	58.4	44.1	86.8	76.1	95.8	71.5	95.1	95.2	87.5
9	78.2	50.9	35.1	89.3	89.4	120.7	74.8	93.6	93.7	88.2
10	80.5	51.9	30.7	92.9	91.3	126.1	73.9	92.6	92.7	90.7
11	75.6	44.6	24.2	89.7	87.5	126.2	71.1	89.5	89.5	87.8
12	74.7	40.2	20.8	86.0	88.7	95.4	81.7	88.7	88.8	87.5
平成15年1月	78.1	67.7	53.8	90.1	82.7	94.1	75.2	92.7	93.5	69.3
2	72.2	61.6	45.8	89.4	77.2	73.9	71.9	93.7	94.0	86.1
3	69.5	68.3	58.9	82.2	71.1	70.4	72.5	90.4	90.9	77.1
4	70.9	52.0	32.0	82.7	74.5	83.2	72.9	85.4	85.4	68.1
5	70.1	55.5	38.0	86.4	74.5	73.7	74.8	90.9	91.0	71.2
6	70.5	50.4	32.0	84.0	78.1	81.3	73.7	90.0	90.6	67.2
7	78.6	46.3	26.7	82.2	94.4	169.0	74.7	91.9	92.3	66.7
8	74.5	48.8	31.7	84.3	84.5	116.5	70.9	93.5	94.2	61.9
9	74.5	42.3	26.8	85.1	85.9	107.9	74.4	101.0	102.3	59.3
10	83.0	49.9	33.2	83.3	94.5	124.8	77.5	97.0	98.1	61.6
11	79.3	42.9	24.5	82.5	92.5	130.6	74.3	100.9	102.1	62.9
12	86.4	45.6	28.1	83.7	99.8	135.2	81.4	101.9	103.2	65.7
平成16年1月	88.3	63.2	47.5	84.8	98.3	128.8	83.2	99.9	100.4	79.2
2	86.8	62.6	50.6	82.7	94.8	91.6	87.7	101.2	101.6	78.3
3	98.1	62.3	48.7	84.1	114.3	176.3	88.8	105.1	105.6	84.6
4	102.3	65.5	55.9	86.2	114.7	196.2	79.7	100.7	101.1	86.8
5	100.4	62.3	56.4	76.1	113.1	184.5	86.3	100.3	101.1	62.8
6	93.7	67.2	57.7	89.2	104.2	183.9	76.1	101.7	102.5	73.5
7	89.6	58.6	44.8	86.1	102.5	169.6	80.9	99.1	99.5	74.8
8	88.8	55.7	42.5	86.7	101.5	156.6	80.8	99.9	100.3	81.3
9	84.8	43.8	25.6	82.5	98.3	129.0	81.7	106.3	107.0	72.5
10	75.3	56.7	44.5	82.8	82.4	87.4	79.5	94.4	95.6	60.9
11	84.7	51.9	43.6	83.4	95.6	133.9	77.5	93.6	94.6	65.0
12	105.7	51.4	35.2	84.9	125.9	213.8	82.6	101.5	102.0	79.3

第6-1表 特殊分類別在庫指数（原指数）

(平成12年=100)

年・月	最終需要財							生産財		
	投資財	消費財		生産財	鋁工業用 生産財	その他用 生産財				
		資本財	建設財				耐久 消費財	非耐久 消費財		
ウエイト	6,612.3	1,138.8	439.4	699.4	5,473.5	3,970.5	1,503.0	3,387.7	3,242.3	145.4
平成12年平均	100.0	100.0	100.0	100.0	100.0	100.0	100.0	100.0	100.0	100.0
13	94.4	90.8	71.3	103.0	95.1	89.2	110.8	81.0	80.8	86.1
14	76.3	82.7	58.9	97.7	74.9	63.5	105.0	71.1	70.2	92.4
15	69.1	76.7	42.8	98.0	67.5	61.7	82.7	82.6	82.1	92.4
16	60.1	71.0	31.6	95.8	57.8	50.0	78.5	101.1	101.3	97.3
平成12年1月	87.9	97.9	105.7	93.0	85.8	83.2	92.9	94.5	94.2	101.0
2	91.7	91.4	95.9	88.5	91.7	90.1	96.0	97.8	97.5	106.3
3	91.5	89.4	96.3	85.1	91.9	90.2	96.3	90.6	90.0	105.3
4	97.5	95.0	93.5	96.0	98.0	99.5	93.9	93.1	92.5	106.3
5	99.3	96.9	100.5	94.7	99.8	100.4	98.2	95.2	94.7	106.5
6	107.7	106.6	112.1	103.2	107.9	109.3	104.3	101.4	101.1	107.4
7	111.8	107.6	110.9	105.4	112.7	116.4	102.9	105.4	105.4	103.3
8	114.8	104.4	98.9	107.8	117.0	124.1	98.1	111.4	111.8	101.7
9	107.9	105.0	100.7	107.7	108.5	111.4	100.9	109.7	109.9	106.9
10	102.8	103.5	99.6	105.9	102.7	103.1	101.7	103.6	104.2	91.9
11	104.9	103.5	98.6	106.6	105.2	92.6	138.4	99.7	100.3	86.0
12	82.2	98.9	87.1	106.3	78.7	79.5	76.5	97.4	98.3	77.5
平成13年1月	89.5	91.9	67.2	107.3	89.0	85.1	99.2	93.9	94.4	82.6
2	91.3	91.4	68.5	105.8	91.3	87.4	101.5	98.6	99.3	83.0
3	89.6	88.9	72.7	99.0	89.7	82.5	108.9	89.5	89.7	84.0
4	93.3	91.1	77.1	99.9	93.7	86.8	112.0	86.3	86.3	87.1
5	96.7	89.0	68.9	101.6	98.3	92.4	113.6	86.4	86.3	88.7
6	98.5	90.2	67.9	104.2	100.3	96.8	109.4	85.0	85.0	83.7
7	103.4	94.9	73.5	108.3	105.1	102.9	111.1	81.4	81.2	85.2
8	105.2	94.2	76.1	105.6	107.5	109.0	103.8	76.1	75.6	88.1
9	98.6	92.1	76.2	102.1	99.9	94.2	115.0	73.4	72.8	87.8
10	97.2	89.3	70.3	101.3	98.9	89.2	124.4	67.2	66.2	89.4
11	87.4	89.0	70.2	100.8	87.0	77.7	111.7	67.1	66.2	89.2
12	81.9	87.3	66.4	100.4	80.8	66.2	119.4	67.1	66.3	84.9
平成14年1月	76.1	86.2	67.1	98.1	74.0	65.2	97.3	67.0	66.0	89.4
2	75.8	84.3	60.1	99.5	74.0	62.3	104.9	65.5	64.5	87.8
3	74.1	80.9	52.3	98.9	72.7	59.4	107.9	67.1	66.1	89.5
4	74.3	83.3	53.6	101.9	72.5	60.9	103.2	67.5	66.6	88.6
5	79.3	83.8	57.7	100.2	78.4	62.3	121.0	71.1	70.2	90.7
6	80.8	80.7	54.3	97.2	80.8	66.8	117.8	73.8	73.0	91.6
7	84.6	77.5	46.7	96.9	86.1	72.5	121.9	73.5	72.5	94.8
8	82.6	78.6	51.6	95.5	83.4	74.8	106.1	76.3	75.3	96.8
9	78.2	87.3	70.4	97.9	76.3	68.8	96.0	73.8	72.8	97.4
10	73.7	85.2	66.4	97.0	71.3	61.4	97.5	72.3	71.2	97.8
11	70.8	85.1	69.4	95.0	67.8	55.9	99.4	72.0	71.0	95.3
12	64.7	79.8	56.6	94.4	61.6	52.1	86.7	73.7	72.9	89.6
平成15年1月	69.7	77.2	53.7	92.0	68.1	59.9	89.7	74.6	73.8	93.0
2	69.0	82.8	65.4	93.7	66.2	57.6	88.7	72.2	71.6	87.0
3	65.2	78.1	45.8	98.4	62.6	50.5	94.4	74.2	73.7	84.1
4	66.3	78.7	46.5	99.0	63.7	54.5	88.2	74.1	73.6	84.1
5	67.9	78.5	42.7	100.9	65.7	58.5	84.7	81.0	80.8	86.6
6	70.7	79.1	41.9	102.4	68.9	63.3	83.7	84.8	84.5	91.7
7	73.3	79.4	41.2	103.4	72.0	67.4	84.3	88.8	88.7	91.6
8	74.3	79.1	38.1	104.8	73.3	71.7	77.4	88.0	87.6	96.6
9	68.8	73.6	34.4	98.3	67.8	66.1	72.4	89.5	89.2	97.1
10	69.5	73.1	36.4	96.1	68.8	65.7	77.0	85.9	85.3	97.8
11	70.3	72.3	36.3	94.9	69.9	65.3	81.9	89.0	88.5	99.8
12	63.6	68.9	31.5	92.4	62.5	59.5	70.5	88.8	88.3	99.4
平成16年1月	61.7	64.8	30.8	86.2	61.0	55.3	76.0	82.4	81.7	97.7
2	60.6	63.7	28.1	86.1	59.9	52.8	78.7	84.3	83.8	95.1
3	57.2	62.9	28.4	84.6	56.1	47.2	79.5	95.1	95.3	91.4
4	61.2	63.9	27.8	86.5	60.6	52.1	83.1	103.3	103.5	97.6
5	60.0	67.6	30.6	90.8	58.4	49.6	81.8	104.7	105.0	97.6
6	66.5	66.2	33.9	119.0	62.4	55.8	79.9	103.7	104.0	97.9
7	62.6	66.5	29.2	89.9	61.8	53.3	84.2	99.8	99.9	97.2
8	63.6	65.6	28.8	88.8	63.2	57.2	78.9	106.6	107.1	96.4
9	57.2	66.5	30.6	89.1	55.2	45.8	80.2	107.4	108.0	95.4
10	57.9	82.6	41.6	108.4	52.8	45.5	72.2	106.6	106.7	103.5
11	58.2	81.7	37.5	109.4	53.3	44.7	75.9	113.0	113.5	101.8
12	54.5	80.5	32.3	110.8	49.0	40.3	72.0	106.7	107.2	95.8

第6-2表 特殊分類別在庫指数 (季節調整済指数)

(平成12年=100)

年・月	最終需要財							生産財		
	投資財	消費財		消費財	消費財		生産財	鉱工業用 生産財	その他用 生産財	
		資本財	建設財		耐久 消費財	非耐久 消費財				
ウエイト	6,612.3	1,138.8	439.4	699.4	5,473.5	3,970.5	1,503.0	3,387.7	3,242.3	145.4
平成12年1月	96.9	101.5	110.2	93.2	95.9	94.0	102.1	95.4	95.0	103.2
2	94.9	90.0	99.4	85.6	95.7	93.3	99.2	96.6	96.3	104.9
3	97.7	94.7	104.9	87.7	98.2	99.1	96.3	94.2	93.7	105.6
4	98.3	97.3	97.7	96.4	98.5	101.6	92.6	93.6	93.0	106.4
5	98.4	97.8	104.2	95.6	98.7	98.3	94.5	96.4	96.0	105.5
6	100.7	106.2	112.3	101.5	99.7	100.6	97.3	100.0	99.8	104.2
7	101.0	104.2	106.4	102.8	100.2	99.5	100.0	103.0	103.0	101.3
8	101.7	103.2	100.1	106.3	101.4	100.8	99.0	110.2	110.7	98.6
9	101.1	102.2	94.6	106.3	100.8	102.9	97.0	107.3	107.5	104.7
10	98.9	100.8	92.5	106.5	98.9	102.4	96.2	103.8	104.3	91.6
11	109.8	100.3	90.4	107.4	111.8	102.2	133.2	100.0	100.5	88.0
12	94.0	98.8	87.3	106.7	93.0	98.9	85.4	95.1	95.9	82.3
平成13年1月	100.1	94.6	68.8	108.2	101.4	97.3	110.3	95.9	96.4	84.4
2	98.6	93.7	74.6	106.4	99.3	94.3	108.6	100.7	101.4	84.9
3	96.1	94.8	79.8	102.4	96.2	91.0	109.6	92.6	93.0	84.1
4	96.0	92.9	80.2	100.6	96.6	89.6	114.1	88.5	88.5	87.2
5	94.4	90.8	72.5	102.9	95.3	90.8	105.5	86.3	86.2	86.8
6	92.4	90.1	68.1	102.7	93.0	89.2	103.4	83.2	83.1	81.8
7	93.3	91.5	70.2	105.7	93.3	88.3	106.6	79.6	79.5	83.3
8	92.9	92.9	77.2	103.9	92.9	88.5	104.7	74.8	74.4	85.3
9	92.0	89.1	70.9	100.4	92.6	86.0	112.8	71.3	70.7	86.2
10	93.8	86.9	65.3	101.6	95.5	88.3	117.7	67.8	66.8	88.9
11	89.7	86.6	64.8	101.0	90.3	84.5	104.7	67.2	66.3	90.9
12	94.4	86.9	65.8	100.9	96.5	82.3	134.3	66.5	65.7	91.3
平成14年1月	85.1	88.7	68.3	99.1	84.3	74.7	108.0	68.3	67.2	91.3
2	82.2	86.8	66.2	100.3	80.7	67.6	111.8	66.8	65.7	89.7
3	79.7	86.5	57.4	102.4	78.3	65.7	109.6	69.2	68.2	89.8
4	76.7	85.2	56.2	103.0	75.0	63.3	104.8	69.6	68.7	88.2
5	77.4	85.7	60.8	101.6	76.0	61.5	112.2	70.9	70.1	88.5
6	75.8	80.6	54.2	95.8	75.0	61.5	112.2	71.7	70.9	90.0
7	75.1	75.1	45.2	94.5	74.9	62.2	112.2	71.2	70.3	91.7
8	72.9	77.1	52.1	93.6	72.0	60.5	108.0	74.5	73.6	94.0
9	74.0	83.8	64.8	96.4	72.0	62.9	96.8	72.6	71.6	95.9
10	71.2	82.9	61.6	97.0	68.9	60.6	92.6	73.2	72.1	97.4
11	72.6	82.6	63.6	94.9	70.3	60.3	94.2	72.3	71.2	97.6
12	74.4	79.8	56.5	95.2	73.3	64.8	95.9	73.4	72.6	96.1
平成15年1月	76.9	79.7	56.0	93.6	76.4	67.9	97.6	75.7	74.9	93.8
2	73.3	85.1	69.5	95.5	70.9	61.7	93.2	74.8	74.0	89.1
3	70.4	82.5	50.7	101.1	67.9	56.9	93.8	76.3	75.8	85.8
4	68.9	80.4	49.0	99.3	66.5	58.4	89.1	76.8	76.3	84.8
5	67.2	79.8	45.1	101.1	64.6	59.6	80.8	79.7	79.4	86.9
6	67.0	79.5	42.8	101.1	64.5	59.3	80.0	81.3	80.9	91.1
7	66.0	76.3	39.9	100.4	63.6	58.1	78.6	84.8	84.6	90.6
8	66.1	76.0	37.9	101.9	63.9	58.4	78.3	84.7	84.6	93.4
9	65.1	72.1	32.9	97.2	63.9	60.3	73.8	87.3	87.0	94.6
10	67.3	71.3	33.3	96.0	66.6	63.1	74.6	87.9	87.5	95.7
11	71.5	70.2	32.2	95.4	71.9	69.8	77.6	90.7	90.3	99.0
12	71.2	69.3	30.8	93.5	71.8	69.2	77.7	90.6	90.0	103.4
平成16年1月	67.5	67.0	31.1	89.6	67.6	60.9	81.1	84.0	83.4	97.8
2	64.4	65.2	30.3	88.5	64.1	57.0	80.9	88.5	88.0	98.1
3	62.3	66.2	31.2	87.0	61.5	55.0	78.0	97.5	97.6	94.0
4	63.6	65.3	29.5	87.3	63.2	55.6	81.3	107.2	107.4	99.4
5	59.9	67.9	31.6	89.9	58.4	51.5	77.7	101.4	101.4	98.8
6	63.4	85.8	34.0	117.3	58.8	51.8	77.0	99.5	99.5	97.9
7	57.2	65.9	28.8	87.9	55.5	47.5	78.2	95.9	96.2	96.5
8	57.3	64.0	29.2	86.2	55.7	47.2	79.6	102.2	102.6	93.8
9	55.2	65.2	29.9	87.9	53.0	42.1	82.3	105.0	105.4	93.4
10	56.3	80.3	37.9	107.3	51.8	43.9	73.5	109.0	109.5	100.1
11	57.5	78.6	32.9	108.7	53.1	45.4	74.6	113.0	113.7	98.5
12	58.1	80.1	32.0	111.3	53.1	45.3	78.8	110.5	111.2	98.8

# 作成要領

## 平成12年(2000年)基準鳥取県鉱工業指数の作成要領

### 【平成12年基準指数の構成】

1. 基準年次 平成12年
2. 対象範囲 ウェイト算定は日本産業分類の「F製造業」に属する全業種を対象としているが、指数作成からは「F製造業」のうち非採用としている業種がある。  
非採用としている業種は、中分類「20化学工業」(「204化学繊維製造業」を除く。 ) 「21石油製品・石炭製品製造業」 「27非鉄金属製造業」 「32精密機械器具製造業」 「33武器製造業」 「34その他の製造業」 及び「17家具・装備品製造業」のうち「装備品製造業」である。
3. 分類 業種分類と特殊分類の2通りである。
- (1) 業種分類 原則として日本標準産業分類に基づいているが、次のとおり組み替えている。業種分類の構成は次のようになっている。

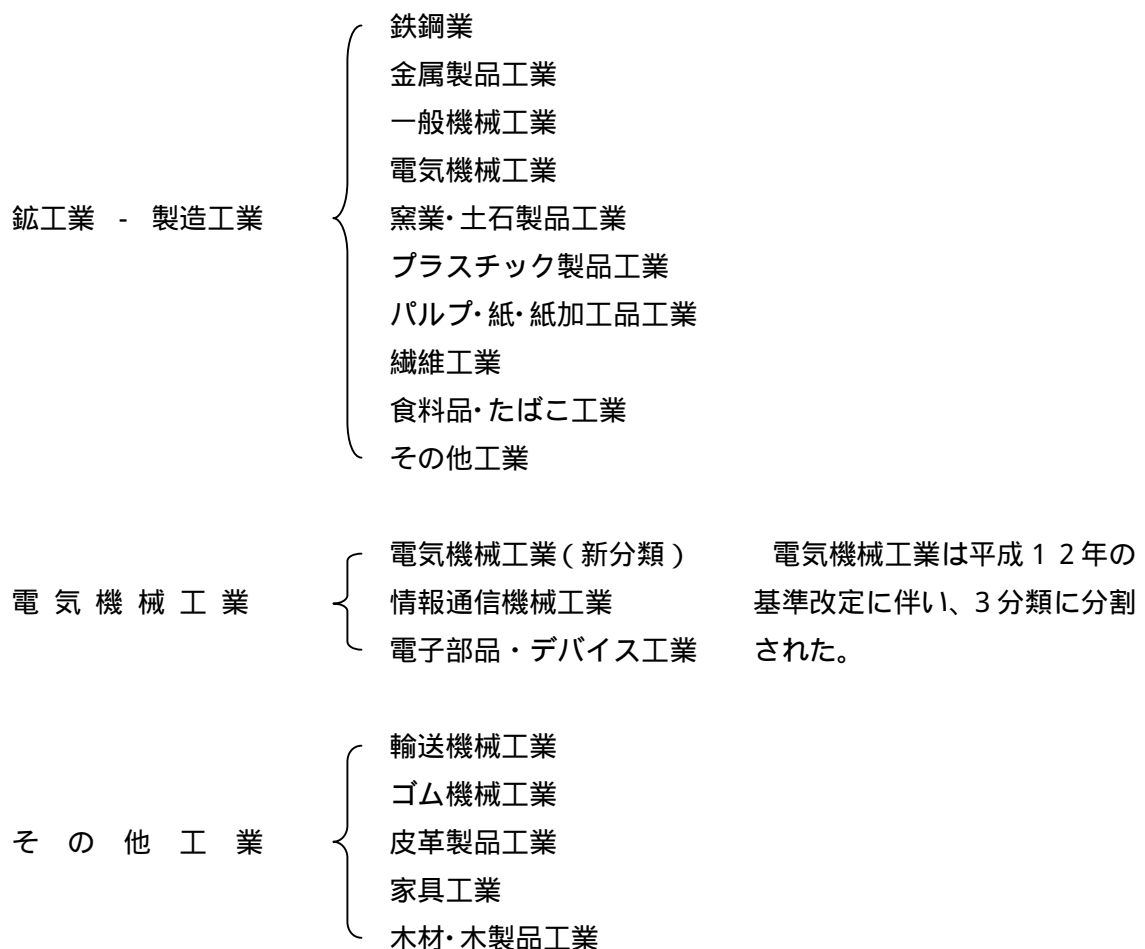

(参考系列)

産業総合 ( 鉱工業 + 公益事業 )

加工型業種総合 ( 一般機械工業 + 電気機械工業 + 輸送機械工業 )

素材型業種総合 ( 鉄鋼業 + 窯業・土石製品工業 + パルプ・紙・紙加工品工業  
+ 繊維工業 (内、紡績系))

(2) 特殊分類 製品の経済的用途に着目した分類である。  
特殊分類の構成は次のようになっている。

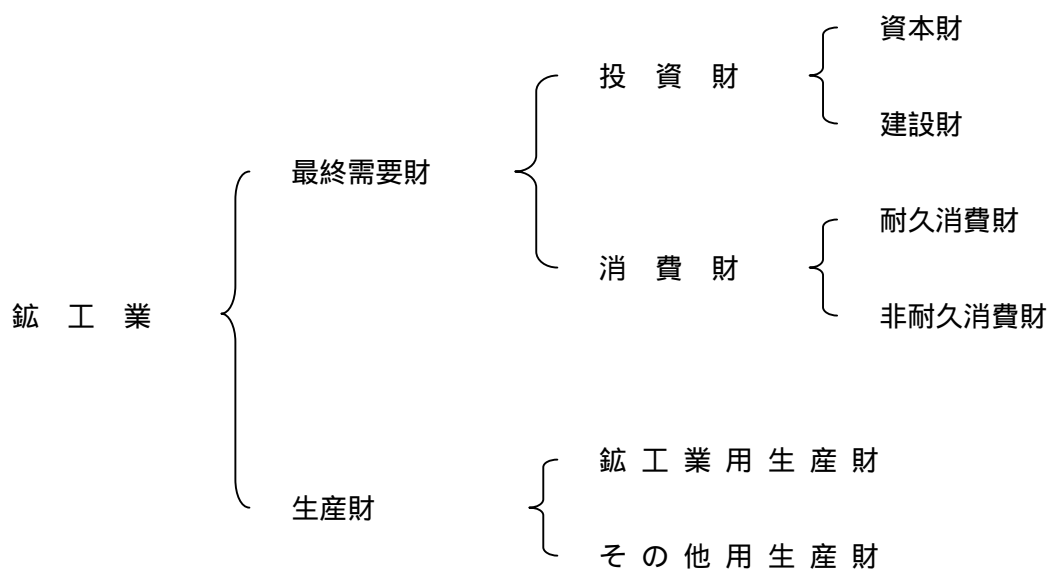

4. 採用品目 原則として基準時における付加価値額の大きいものから採用している。  
各指数の採用品目数は次のとおり。

生産指数	148品目
出荷指数	148品目
在庫指数	78品目

(注) 参考系列の「産業総合」「加工型業種総合」「素材型業種総合」の採用品目は付加価値額の大きさに関係ない。

5. 算式 個別指数は比較時の生産・出荷・在庫数量を基準時の生産・出荷・在庫数量で除して算出し、総合指数は個別指数を基準時のウエイトで総合する基準時固定加重算術平均法（ラスパイレス法）により算出している。

$$\text{個別指数} = \frac{\text{比較時数量}}{\text{基準時数量}} \times 100.0$$

$$\text{総合指数} = \frac{(\text{個別指数} \times \text{基準時ウエイト}) \text{の総和}}{\text{基準時ウエイトの総和}}$$

6. ウエイト ウエイト算定に当たっては「平成12年工業統計調査」を中心に、「通商産業省生産動態統計調査」、「鳥取県鉱工業生産動態調査」などを基礎資料として使用し、具体的なウエイト算定基準は次のとおりである。

付加価値額ウエイトは、工業統計調査による産業別付加価値額を基礎として算定しているが、採用品目が他業種において生産されている場合には、当該品目の業種別生産構成比によって調整を行っている。また、出荷額ウエイト及び在庫額ウエイトは、工業統計調査による品目別出荷額及び在庫額を用いて算定している。

ウエイト算定については、まず各業種別のウエイトを算出し、次いで各業種の財別構成比によって各業種ごとの特殊分類ウエイトを算出している。

非採用品目のウエイトは、原則として各業種及び財ごとに採用品目に膨らましを行っている。

なお、各業種の中で採用品目のない、あるいは極端に代表率の低いものは、業種全体に膨らましを行った箇所もある。

7. 季節調整 一般的に経済指標時系列の変動は、次の4つの要素から構成されていると考えられている。

(1) 傾向（趨勢）要素：T

長年にわたって単調に上昇あるいは下降をしつづける規則的な変動のことである。

(2) 循環(景気)要素：C

好・不況等によって生ずる変動パターンであって、通常数年から10数年の不確定周期をもつ波動のことである。

(3) 季節要素：S

1年の周期をもつ規則的変動であり、その変動要因としては天候の年次周期からなる自然的要因のほかに、盆・正月などの社会的習慣あるいは入学・卒業期・決算期などの慣的形式からなる社会的要因などが考えられる。

(4) 不規則(偶然)要素：I

不規則変動であって、突発的な要因やその他原因不明な攪乱要因によって生ずるものである。

分析にあたっては、これらの4要素を適宜除去して利用することが多く、(3)の季節的要素を除去した指数が季節調整済指数である。季節調整済指数は原指数を季節指数で除して出する。

季節調整の方法は、センサス局法(X-12-ARIMA)を採用している。



# 採 用 品 目 一 覧 表

業 種 ・ 品 目	単 位	特殊分類 格 付	ウ エ イ ト		
			生産	出荷	在庫
<b>鋳工業</b>			10,000.0	10,000.0	10,000.0
<b>鉄鋼業</b>			114.6	81.3	54.9
鍛工品	t	生・鋳	76.8	55.1	39.9
鋳鋼	t	生・鋳	24.7	20.0	14.5
鋳鉄鋳物	t	生・鋳	13.1	6.2	0.5
<b>金属製品工業</b>			388.2	276.1	270.9
建築用金属製品			79.6	42.0	101.7
錠鍵	千個	建	22.3	14.4	-
建築用金物	個	建	19.2	12.3	101.7
アルミニウム製建具	t	建	38.1	15.3	-
ガス機器			44.8	46.3	-
ガスこんろ	台	耐	3.8	4.5	-
ガスオープン	台	耐	12.8	14.8	-
ガス機器の部分品	k g	生・鋳	28.2	27.0	-
建設用金属製品	t	建	23.1	29.4	-
作業工具	個	生・鋳	24.6	11.5	70.8
プレス製品	k g	生・鋳	71.0	48.6	-
電気めっき	k g	生・鋳	59.9	20.7	-
ボルト・ナット	t	建	30.0	16.7	-
その他			55.2	60.9	98.4
金網	t	建	6.9	4.0	-
高压容器	t	資	38.0	51.4	78.5
メタルラス	千坪	建	10.3	5.5	19.9
<b>一般機械工業</b>			823.8	585.1	358.5
農業用機械	台	資	1.8	1.5	5.8
金属工作機械			69.3	63.1	88.2
専用機等	t	資	44.7	47.0	84.3
フライス盤	t	資	1.9	1.9	3.9
金属工作機械の部分品	t	生・鋳	22.7	14.2	-
その他の特殊産業用機械			25.2	15.4	-
建設機械の部分品	t	生・鋳	19.3	9.9	-
紡績機械	台	資	5.9	5.5	-
一般産業用機械			139.4	113.6	167.9
ポンプ			75.6	71.0	12.3
うず巻ポンプ	k g	資	59.2	55.9	12.3
軸流、斜流ポンプ	k g	資	16.4	15.1	-
圧縮機	k g	資	3.6	3.3	-
真空ポンプ	台	資	12.7	11.9	155.6
化学機械	k g	資	47.5	27.4	-
サービス用・民生用機械			517.9	353.6	96.6
遊技機械	台	資	511.5	349.6	49.3
金銭登録機	台	資	6.4	4.0	47.3
金型			70.2	37.9	-
プレス用金型	k g	資	52.4	28.2	-
プラスチック用金型	k g	資	17.8	9.7	-
<b>電気機械工業（新分類）</b>			827.7	767.6	2,936.8
開閉制御装置			54.1	34.8	11.0
配電盤	千円	資	28.5	17.9	-
継電盤	千個	生・鋳	9.3	5.8	11.0
その他の開閉制御装置	台	生・鋳	16.3	11.1	-

業種・品目	単位	特殊分類 格付	ウ エ イ ト		
			生産	出荷	在庫
<b>民生用電気機械器具</b>			411.3	408.8	2,925.8
電気アイロン	台	耐	27.5	26.8	274.9
電気こたつ	台	耐	22.1	21.8	328.8
電気ストーブ	台	耐	30.4	29.8	352.0
電気毛布	枚	耐	16.9	15.5	208.6
電気カーペット	台	耐	47.9	44.2	669.5
エアコンの部品	t	生・鋳	8.2	8.0	1.6
電気がま	台	耐	77.3	74.4	533.9
ヘアドライヤ	個	耐	9.6	9.5	122.1
電気照明器具	台	耐	19.1	25.0	2.3
電気マッサージ器具	台	耐	114.3	117.7	144.7
電気ホットプレート	台	耐	10.2	8.8	140.8
ジャーポット	台	耐	6.1	6.0	68.1
温水洗浄便座	台	耐	4.9	4.8	78.5
その他の民生用電気機械器具	千円	耐	16.8	16.5	41.3
<b>その他</b>			362.3	324.0	-
乾電池	千個	非	248.2	197.3	-
内燃機関電装品	個	生・鋳	92.6	90.8	-
電気溶接機	台	資	21.5	35.9	-
<b>情報通信機械工業</b>			1,116.1	1,096.1	885.9
映像機械器具			79.6	167.2	-
無線応用装置	台	耐	62.0	128.2	-
DVDビデオ	台	耐	4.5	18.4	-
ビデオ機器の部品	千円	生・鋳	13.1	20.6	-
音響機械器具			39.7	162.9	-
ステレオセット	台	耐	12.2	49.8	-
カーステレオ	台	耐	0.1	0.3	-
デジタルオーディオディスクプレーヤ	台	耐	10.2	42.1	-
ハイファイ用アンプ	台	耐	4.7	19.2	-
ハイファイ用チューナ	台	耐	4.6	18.8	-
テープレコーダ	台	耐	7.9	32.7	-
通信機械器具			676.0	477.5	885.9
電話機	台	耐	137.1	65.8	339.8
携帯電話	台	耐	99.5	206.2	-
ファクシミリ	台	耐	439.4	205.5	546.1
電子計算機	百万円	資	263.1	237.3	-
外部記憶装置	台	資	57.7	51.2	-
<b>電子部品・デバイス工業</b>			2,858.8	2,789.8	2,105.1
配線器具			234.5	209.5	903.5
マイクロスイッチ	個	生・鋳	155.9	162.1	369.2
端子	千個	生・鋳	78.6	47.4	534.3
半導体素子			422.5	287.5	532.3
トランジスタ	千個	生・鋳	29.8	21.0	-
発光ダイオード	千個	生・鋳	385.6	261.7	528.3
その他の半導体素子	百万円	生・鋳	7.1	4.8	4.0
液晶素子			921.6	933.5	-
大型液晶素子	千個	生・鋳	914.2	926.0	-
中・小型液晶素子	千個	生・鋳	7.4	7.5	-
電子・通信機器用部品			852.6	949.8	669.3
通信用抵抗器			16.2	9.6	-
可変抵抗器	千個	生・鋳	3.9	2.3	-
固定抵抗器	千個	生・鋳	12.3	7.3	-
固定コンデンサ	千個	生・鋳	6.7	4.1	-

業種・品目	単位	特殊分類 格付	ウ エ イ ト		
			生産	出荷	在庫
通信用変成器			136.4	81.3	-
中間・高周波変成器	千個	生・鋳	133.3	79.4	-
電源変圧器	千個	生・鋳	3.1	1.9	-
プリント回路板	千円	生・鋳	147.0	306.1	-
プリント基板用コネクタ	千個	生・鋳	125.3	132.0	-
磁性材部品	kg	生・鋳	228.6	228.9	564.6
水晶振動子	個	生・鋳	122.5	123.5	-
プリントヘッド	千円	生・鋳	58.1	57.2	104.7
複合部品	千円	生・鋳	11.8	7.1	-
電動機			427.6	409.5	-
小型電動機	台	生・鋳	54.7	58.1	-
超小型電動機	台	生・鋳	372.9	351.4	-
<b>窯業・土石製品工業</b>			448.3	294.8	330.2
生コンクリート	m <sup>3</sup>	建	218.3	147.4	-
コンクリート製品			78.4	37.3	318.4
土木用コンクリートブロック	t	建	16.2	8.0	75.1
道路用コンクリート製品	t	建	32.8	15.7	138.5
空洞コンクリートブロック	千個	建	0.6	0.3	1.6
その他のコンクリート製品	t	建	28.8	13.3	103.2
ファインセラミックス	千個	生・鋳	112.9	84.9	-
その他			38.7	25.2	11.8
石工品	オ	建	26.7	13.5	-
ほうろう鉄器	t	建	12.0	11.7	11.8
<b>プラスチック製品工業</b>			214.8	143.4	131.0
フィルム	千m <sup>2</sup>	生・鋳	73.8	27.9	-
機械器具部品	t	生・鋳	87.1	63.9	46.4
発泡製品	t	生・他	34.4	23.7	70.0
食品軽量容器	千円	生・鋳	19.5	27.9	14.6
<b>パルプ・紙・紙加工品工業</b>			542.3	967.3	941.7
製紙パルプ	t	生・鋳	111.5	197.2	-
紙			212.6	551.4	695.4
印刷用紙			210.0	539.6	672.8
普通印刷用紙	t	生・鋳	208.8	536.5	672.8
特殊印刷用紙	t	生・鋳	1.2	3.1	-
衛生用紙	t	非	0.7	3.2	5.2
書道用紙	t	非	1.9	8.6	17.4
板紙			147.0	126.7	242.7
中しん原紙	t	生・鋳	69.4	59.7	25.3
マニラボール	t	生・鋳	77.6	67.0	217.4
段ボール	千m <sup>2</sup>	生・鋳	17.1	17.0	2.6
事務用紙製品	冊	生・他	42.5	67.1	-
果実袋	連(5千枚)	生・他	11.6	7.9	1.0
<b>繊維工業</b>			612.6	411.1	135.0
紡績糸			14.4	7.4	9.1
化学繊維紡績糸	t	生・鋳	8.6	4.6	7.1
毛紡績糸	t	生・鋳	5.8	2.8	2.0
ニット製品			205.5	162.2	48.0
ニット生地	t	生・鋳	3.4	1.6	-
靴下	百デカ	非	32.0	41.1	9.3
ニット製外衣	百デカ	非	124.6	72.3	14.3
ニット製下着	百デカ	非	36.9	36.2	14.0
ニット製補整着	百デカ	非	8.6	11.0	10.4
織物製品			346.2	218.6	75.5
織物製外衣	点	非	278.1	175.5	49.7

業種・品目	単位	特殊分類 格付	ウ エ イ ト		
			生産	出荷	在庫
織物製中衣	点	非	58.6	37.5	24.7
織物製下着・補整着	点	非	9.5	5.6	1.1
その他			46.5	22.9	2.4
ニット染色・整理	千円	生・鉦	44.8	21.0	-
漁網	kg	資	1.7	1.9	2.4
<b>食料品・たばこ工業</b>			1,580.9	2,170.9	1,359.6
肉製品			195.3	163.4	158.1
牛肉	kg	非	75.2	63.0	103.1
豚肉	kg	非	120.1	100.4	55.0
乳製品	t	非	152.8	106.9	-
プロイラー加工品	t	非	55.7	80.0	-
水産缶詰	t	非	14.9	16.6	91.9
冷凍水産食品	kg	非	134.1	137.1	514.9
しょう油	kl	非	15.3	7.1	-
パン	t	非	54.3	23.7	-
生菓子	kg	非	224.7	119.7	122.6
めん類	t	非	53.6	49.1	-
清酒	kl	非	57.1	28.0	-
惣菜	千円	非	78.1	61.4	16.9
その他の食料品			370.9	165.2	169.7
海藻加工品	パック	非	52.6	34.4	33.8
しいたけ菌	パック(500個)	生・他	39.1	11.6	2.7
配合飼料	kg	非	279.2	119.2	133.2
たばこ	千本	非	174.1	1,212.7	285.5
<b>その他工業</b>			471.9	416.5	490.4
<b>輸送機械工業</b>			113.5	103.9	-
特別用途車			21.8	23.1	-
小型特装	台	資	2.5	2.7	-
普通特装	台	資	19.3	20.4	-
自動車部品	kg	生・鉦	91.7	80.8	-
<b>ゴム製品工業</b>			x	x	82.4
工業用ゴム製品	個	生・鉦	14.2	12.6	10.7
医療用ゴム製品	グロス	生・他	8.2	7.3	71.7
プラスチック製履物	千足	非	x	x	-
<b>皮革製品工業</b>			x	x	-
革製履物	足	非	x	x	-
<b>家具工業</b>			69.0	39.2	160.4
木製机・テーブル	台	耐	18.1	10.0	32.8
いす	脚	耐	9.8	5.5	6.8
たんす	棹	耐	41.1	23.7	120.8
<b>木材・木製品工業</b>			212.4	186.9	247.6
一般製材	百m <sup>3</sup>	建	156.1	126.1	226.4
床板	m <sup>2</sup>	建	56.3	60.8	21.2
< 参考系列 >					
<b>公益事業</b>		-	230.4	169.5	-
電力	kWh	-	221.5	143.1	-
ガス	百万 kcal	-	8.9	26.4	-
<b>産業総合(鉦工業+公益事業)</b>		-	10,230.4	10,169.5	10,000.0
<b>加工型業種総合</b>		-	5,739.9	5,342.5	6,286.3
<b>素材型業種総合</b>		-	1,717.8	1,754.5	1,461.8

(注) 特殊分類の略称は以下のとおり

資	...	資本財	非	...	非耐久消費財
建	...	建設財	生・鉦	...	鉦工業用生産財
耐	...	耐久消費財	生・他	...	その他用生産財

---

平成 1 6 年  
鳥 取 県 鉱 工 業 指 数  
( 平 成 1 2 年 基 準 )

平成 1 7 年 月 日 印刷  
平成 1 7 年 月 日 発行

編集・発行 鳥取県企画部統計課  
鳥取市東町一丁目 220 番地  
TEL 0857-26-7107・7109  
FAX 0857-23-5033  
Email [toukei@pref.tottori.jp](mailto:toukei@pref.tottori.jp)

印 刷

---