



政府統計



令和2年9月分

賃金、労働時間及び雇用の動き

毎月勤労統計調査地方調査月報

T O T T O R I

鳥取県令和新时代創造本部統計課

(令和2年11月30日公表)

毎月勤労統計調査地方調査の説明

令和2年1月分からの変更点

- ・本系列では、経済構造の変化に伴う動きも反映された賃金等の指標であり、時系列比較も可能です。ただし、調査対象事業所のサンプル入替え時や、ベンチマーク更新（基準とする事業所規模・産業別の労働者構成割合の見直し）の際には、一時的な断層が発生しますので、時系列比較を行う際には留意が必要です。
- ・鳥取県では、令和2年1月分の調査で対象事業所（事業所規模5人以上）のうち約3割の入替を行いました。この影響を除去した短期的な賃金等の動向をみるために、本県における共通事業所（注参照）の前年同月比を参考系列として公表することとしました。（月報P28参照）
 - （注1）共通事業所とは「前年同月分」及び「当月分」とともに集計対象となった調査対象事業所のことです。平成30年から部分入替え方式の導入に伴い、常に一部の調査事業所が前年も調査対象となっていることから共通事業所に限定した集計が可能となりました。
 - （注2）共通事業所集計では、同一事業所の平均賃金などの変化をみるためのものであり、労働者数の変化の影響を除くため、前年同月も当月の労働者数をもとに月々の平均賃金などを計算しています。
 - （注3）共通事業所のみを用いて集計を行っているため、本系列（全ての調査対象事業所のデータを用いて作成した集計）に比べ、サンプルサイズが小さくなることに留意が必要です。

1 調査の目的

この調査は、統計法に基づく基幹統計であって、給与、出勤日数、労働時間及び雇用について、鳥取県における毎月の変動を明らかにすることを目的としている。

2 調査の対象

この調査は、日本標準産業分類に定める「鉱業、採石業、砂利採取業」、「建設業」、「製造業」、「電気・ガス・熱供給・水道業」、「情報通信業」、「運輸業、郵便業」、「卸売業、小売業」、「金融業、保険業」、「不動産業、物品賃貸業」、「学術研究、専門・技術サービス業」、「宿泊業、飲食サービス業」、「生活関連サービス業、娯楽業（その他の生活関連サービス業のうち家事サービス業を除く）」、「教育、学習支援業」、「医療、福祉」、「複合サービス事業」、「サービス業（他に分類されないもの）」（外国公務を除く）において、常時5人以上の常用労働者を雇用する事業所の中から抽出された453事業所（うち、30人以上は213事業所）について行っている。

※今回の調査対象事業所数は453事業所、回収事業所数は408事業所、回収率は90.1%であった。

3 調査事項の定義

（1）現金給与額

所得税、社会保険料、組合費、貯金等を差し引く前の総額のことである。

「現金給与総額」とは、「きまって支給する給与（定期給与）」と「特別に支払われた給与（特別給与）」の合計額である。

「きまって支給する給与（定期給与）」とは、労働契約、労働協約、あるいは事業所の給与規則等によってあらかじめ定められている支給条件、算定方法によって支給された給与のことで、「超過労働給与」を含む。

「所定外給与（超過労働給与）」とは、所定の労働時間を超える労働、休日労働、深夜労働に対して支給される給与のことである。

「所定内給与」とは、「きまって支給する給与」から「超過労働給与」を除いたものである。

「特別に支払われた給与（特別給与）」とは、あらかじめ定められた契約や規則等によらないで一時的又は突発的理由に基づいて労働者に現実に支払われた給与、新しい協約により過去にさかのぼって算定された給与の追給額、3か月を超える期間ごとに算定される住宅手当や通勤手当等、並びに賞与のことである。

（2）出勤日数

労働者が実際に出勤した日数のことである。事業所に出勤しない日は有給でも出勤日にならないが1日のうち1時間でも就業すれば出勤日となる。

（3）実労働時間

労働者が実際に労働した時間数のことであって、休憩時間は除かれる。ただし運輸関係労働者等の手待ち時間は含める。なお、本来の職務外として行われる当宿直の時間数は含めない。

「総実労働時間数」とは、「所定内労働時間数」と「所定外労働時間数」の合計である。

「所定内労働時間数」とは、事業所の就業規則で定められた正規の始業時刻と終業時刻の間の休憩時間を除いた実労働時間数のことである。

「所定外労働時間数」とは、早出、残業、臨時の呼出、休日出勤などの実労働時間数のことである。

（4）常用労働者

期間を定めずに又は1か月を超える期間をきめて雇われている者のことである。

1日の労働時間の長短は問わず、いわゆるパートタイマー等も含む。

「パートタイム労働者」とは、常用労働者のうち、1日の労働時間又は1週の労働日数が短い者のことである。

「パートタイム労働者比率」は、常用労働者に占めるパートタイム労働者の割合のことである。

（5）入職率・離職率

採用（解雇、退職）、出向及び同一企業内の他の事業所からの（への）転勤によって当事業所に入った（を離れた）常用労働者を、前月末常用労働者数で除した値である。

4 調査結果の算定

この結果は、調査事業所からの報告をもとにして事業所規模5人以上の県内すべての事業所に対応するよう推計したものである。事業所規模5人以上の集計には、事業所規模30人以上の事業所も含まれている。

5 利用上の注意

- (1) 前年比などの増減率は、調査事業所の抽出替えに伴うギャップ修正をした指数により算出しており、実数で算出した場合と必ずしも一致しない。
- (2) 鉱業、採石業、砂利採取業及び不動産業、物品賃貸業は調査対象事業所が少ないため非公表とするが、調査産業計には含まれる。
- (3) 電気・ガス・熱供給・水道業は「電気・ガス業」、学術研究、専門・技術サービス業は「学術研究等」、宿泊業、飲食サービス業は「飲食サービス業等」、生活関連サービス業、娯楽業は「生活関連サービス等」、サービス業（他に分類されないもの）は「その他のサービス業」と表示する。
- (4) 表5-1～3の「○その他」の一括集計に含まれる産業は次のとおりである。
 - 「Eその他」の一括集計に含まれる産業は、「家具・装備品」「化学、石油・石炭」「ゴム製品」「窯業・土石製品」「非鉄金属製造業」「はん用機械器具」「生産用機械器具」「業務用機械器具」「その他の製造業」である。
 - 「Mその他」の一括集計に含まれる産業は、「飲食店」「持ち帰り・配達飲食サービス業」である。
 - 「Pその他」の一括集計に含まれる産業は、「保健衛生」「社会保険・社会福祉・介護事業」である。
 - 「Rその他」の一括集計に含まれる産業は、「廃棄物処理業」「自動車整備業」「機械等修理業」「職業紹介・労働者派遣業」「政治・経済・文化団体」「宗教」「その他のサービス業」である。
- (5) 実質賃金指数については、次の算式によって作成している。

$$\text{各月の実質賃金指数} = \frac{\text{各月の名目賃金指数}}{\text{各月の消費者物価指数（持家の帰属家賃を除く総合）}} \times 100$$

6 毎月勤労統計調査地方調査の表章産業の変更について

- (1) 毎月勤労統計調査地方調査においては、平成22年1月分から、平成19年11月改訂の日本標準産業分類（以下「新産業分類」という。）に基づく集計結果を公表している。
 - 「調査産業計」、「建設業」、「製造業」、「電気・ガス・熱供給・水道業」、「情報通信業」、「運輸業、郵便業」、「卸売業、小売業」、「金融業、保険業」、「教育、学習支援業」、「医療、福祉」、「複合サービス事業」については、日本標準産業分類（平成14年3月改訂）（以下「旧産業分類」という。）に基づいて公表している平成21年以前の集計結果と接続させているが、「学術研究、専門・技術サービス業」、「宿泊業、飲食サービス業」、「生活関連サービス業、娯楽業」、「サービス業（他に分類されないもの）」については平成21年以前の旧産業分類に基づく集計結果と接続していない。
- (2) 平成29年1月公表時から平成25年10月に改定された日本標準産業分類に基づくものとしている。ただし、表章産業の名称に変更はなく、平成28年以前の結果と単純に接続させる扱いとしている。
 - （注）表章産業の範囲は、「0819 幼保連携型認定こども園」の新設に伴い、「0 教育、学習支援業」、「P 医療、福祉」、「P85 社会保障・社会福祉・介護事業」の範囲に違いが生じるが、影響は大きくないものと考えられる。

7 基準年の変更に伴う指数の改訂について

平成29年1月分公表時から、各指数の基準年を平成22年（2010年）から平成27年（2015年）に更新した。平成28年12月分までの指数については、平成29年1月分以降と比較できるように、平成27年平均が100となるものに遡及改訂した。なお、平成28年12月分までの増減率については遡及改訂していない。改訂後の指数で計算したものと一致しないことがある。基準年の変更に伴う指数の改訂とは、指数の基準年を西暦年の末尾が0又は5の付く年に変更する改訂のことをいい、5年ごとに行うものである（指数の基準時に関する統計基準（平成22年3月31日総務省告示第112号）に基づく）。

8 指数のギャップ修正について

調査事業所のうち30人以上の抽出方法は、従来の2～3年に一度行う総入替え方式から、毎年1月分調査時に行う部分入替え方式に平成30年から変更した。賃金、労働時間指数とその増減率は、総入替え方式のときに行っていた過去に遡った改訂はしない。常用雇用指数とその増減率は、労働者数推計のベンチマークを平成30年1月分で更新したことに伴い、平成30年1月分公表時に過去に遡って改訂した。

9 「全国調査結果」の数値の取扱いについて

厚生労働省が毎月公表する全国調査結果の公表値において、令和元年6月分速報から、「500人以上規模の事業所」について全数調査による値に変更されたことに伴い、本県の令和元年6月分月報に掲載する全国調査結果も変更しております。なお平成30年11月分確報から、従来公表されてきた値が、平成24年以降において東京都の「500人以上規模の事業所」について復元して再集計された値（再集計値）に変更されており、本県の平成30年11月分月報に掲載する全国調査結果も再集計値に変更していますので、平成30年10月分以前の公表値とは接続しないことにご注意ください。

目 次

調査結果の概要（令和2年9月分）	1
統 計 表		
表 1 - 1	現金給与総額 3
表 1 - 2	〃 産業、就業形態別 3
表 2 - 1	労働時間 4
表 2 - 2	〃 産業、就業形態別 4
表 3 - 1	労働者数 5
表 3 - 2	〃 産業、就業形態別 5
表 4	事業所規模別の賃金、労働時間及び労働者数（調査産業計） 6
時系列表 1	パートタイム労働者比率及びパートタイム労働者の時間当たり給与 6
表 5 - 1 ～ 3	産業別現金給与額、労働時間及び労働者数 7
指 数 表		
第 1 - 1 表	名目賃金指数（現金給与総額 事業所規模 5人以上） 10
	〃 （ 〃 30人以上） 11
第 1 - 2 表	〃 （きまって支給する給与 事業所規模 5人以上） 12
	〃 （ 〃 30人以上） 13
第 1 - 3 表	〃 （所定内給与 事業所規模 5人以上） 14
	〃 （ 〃 30人以上） 15
第 2 - 1 表	実質賃金指数（現金給与総額 事業所規模 5人以上） 16
	〃 （ 〃 30人以上） 17
第 2 - 2 表	〃 （きまって支給する給与 事業所規模 5人以上） 18
	〃 （ 〃 30人以上） 19
第 3 - 1 表	労働時間指数（総実労働時間 事業所規模 5人以上） 20
	〃 （ 〃 30人以上） 21
第 3 - 2 表	〃 （所定内労働時間 事業所規模 5人以上） 22
	〃 （ 〃 30人以上） 23
第 3 - 3 表	〃 （所定外労働時間 事業所規模 5人以上） 24
	〃 （ 〃 30人以上） 25
第 4 表	常用雇用指数（事業所規模 5人以上） 26
	〃 （ 〃 30人以上） 27
共通事業所による前年同月比の参考提供について	28
全 国 結 果		
令和2年9月分結果	29

調査結果の概要（令和2年9月分）

1 賃金 — 現金給与総額は224,174円（規模5人以上・調査産業計） —

9月の現金給与総額は、規模5人以上で224,174円となった。その名目賃金指数は79.4で前年に比べ2.2%減（うち規模30人以上では246,308円、その名目賃金指数は79.3で前年に比べ0.5%増）となった。

またその実質賃金指数は77.0で前年に比べ1.7%減（うち規模30人以上では76.9で前年に比べ1.1%増）となった。

現金給与総額のうち、きまって支給する給与は222,978円となった。その名目賃金指数は94.3で前年に比べ1.5%減（うち規模30人以上では245,410円、その名目賃金指数は95.5で前年に比べ1.2%増）となった。

また、所定内給与は212,283円、その名目賃金指数は95.4で前年に比べ0.1%減（うち規模30人以上では231,187円、その名目賃金指数は96.3で前年に比べ2.6%増）となった。

特別に支払われた給与は1,196円（うち規模30人以上では898円）となった。

規模5人以上の現金給与総額を就業形態別にみると、一般労働者は271,919円（うち規模30人以上では285,077円）となり、パートタイム労働者は90,233円（うち規模30人以上では100,600円）となった。

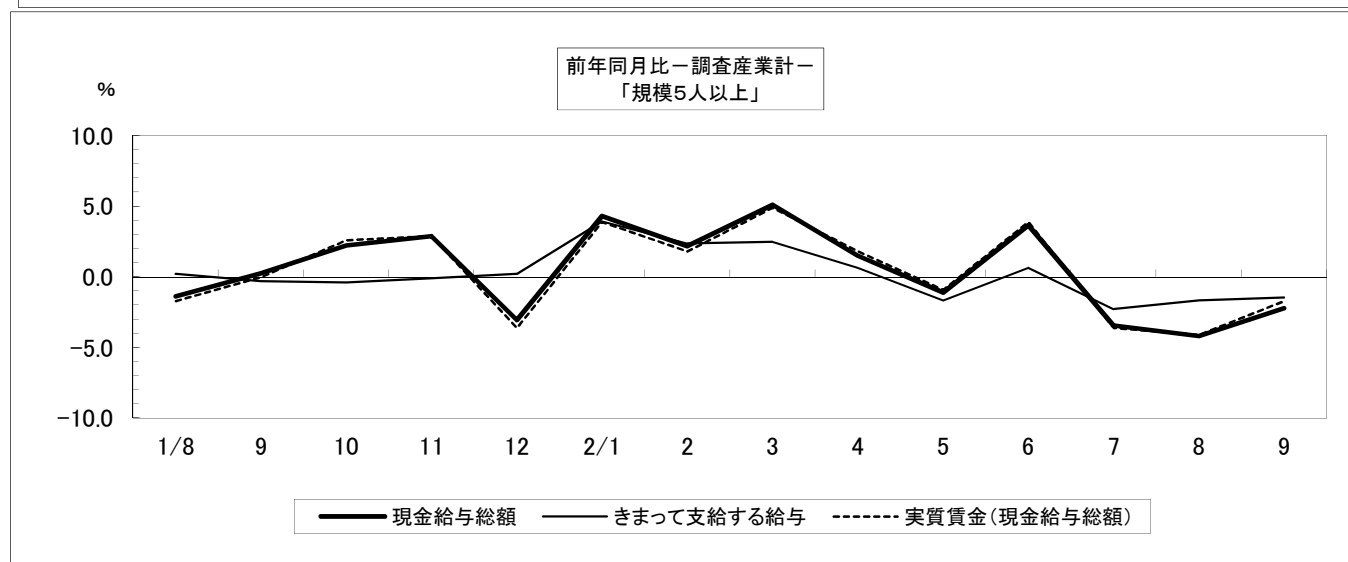
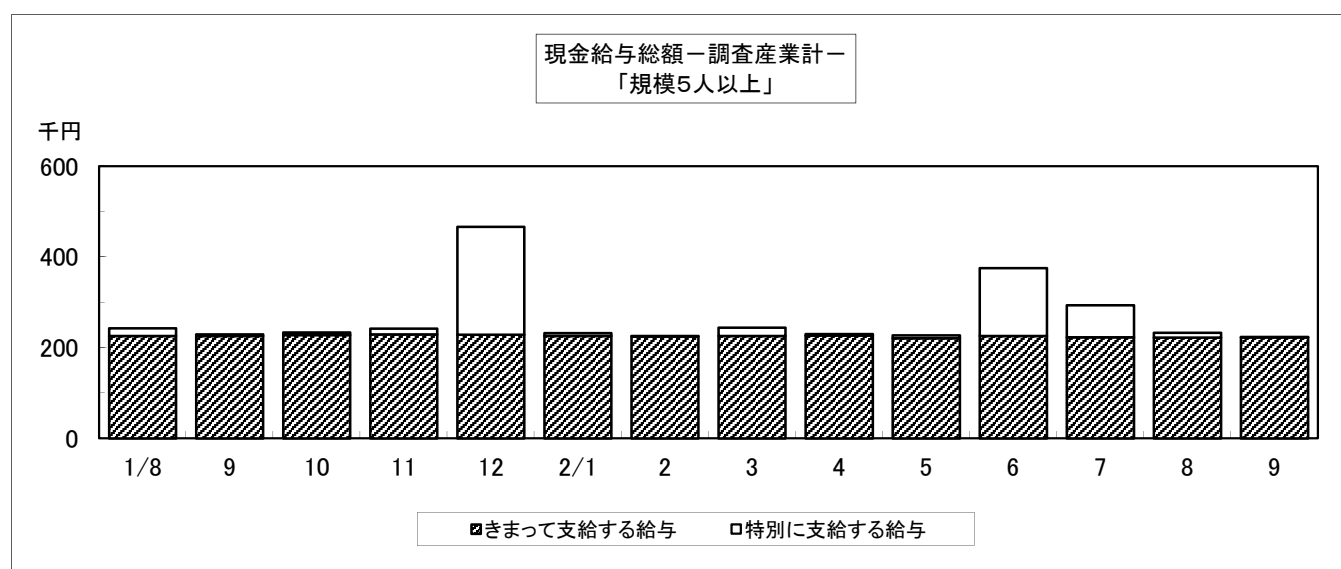

2 労働時間 — 総実労働時間は141.8時間（規模5人以上・調査産業計） —

9月の総実労働時間は、規模5人以上で141.8時間となった。その労働時間指数は92.9で前年に比べ2.0%減（うち規模30人以上では145.2時間、その労働時間指数は94.7で前年に比べ2.2%減）となった。

総実労働時間のうち、所定内労働時間は134.7時間となった。その労働時間指数は93.6で前年に比べ0.8%減（うち規模30人以上では136.8時間、労働時間指数は95.0で前年に比べ0.8%減）となった。

また、所定外労働時間は7.1時間、その労働時間指数は80.7で前年に比べ21.1%減（うち規模30人以上では8.4時間、その労働時間指数は89.4で前年に比べ20.7%減）となった。

規模5人以上の総実労働時間を就業形態別にみると、一般労働者は161.6時間（うち規模30人以上では158.9時間）となり、パートタイム労働者は86.4時間（うち規模30人以上では93.3時間）となった。

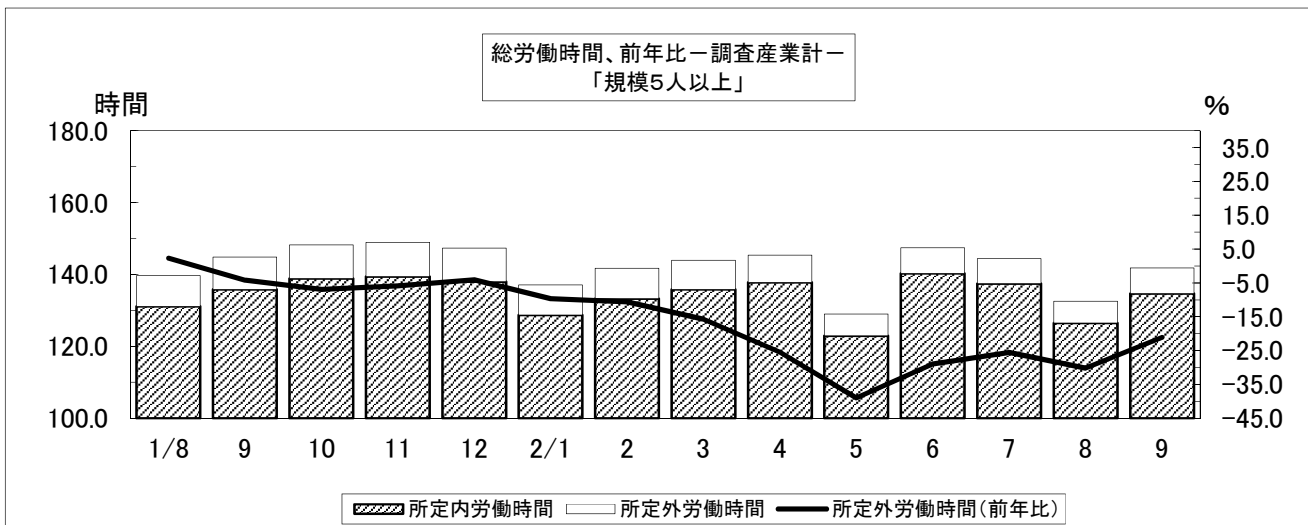

3 常用雇用 — 常用雇用者数は178,862人（規模5人以上・調査産業計） —

9月末の常用労働者数は規模5人以上で178,862人となった。その常用雇用指数は99.9で前年に比べ0.1%減（うち規模30人以上では95,443人、常用雇用指数は101.5で前年に比べ1.4%増）となった。

また、規模5人以上の常用労働者のパートタイム労働者比率は26.2%で前年に比べ0.4ポイント減（うち規模30人以上では21.0%で前年に比べ1.5ポイント減）となった。



表1-1 現金給与額 (令和2年9月分)

(事業所規模5人以上)

区分	現金給与総額		きまって支給する給与		Aのうち所定内給与		特別に支払われた給与	
	A+B	前年 同月比	A	前年 同月比		前年 同月比	B	前年 同月差
	円	%	円	%	円	%	円	円
調査産業計	224,174	-2.2	222,978	-1.5	212,283	-0.1	1,196	-1,862
建設業	264,713	6.9	264,640	11.5	256,003	11.6	73	-10,299
製造業	232,674	-0.3	232,528	0.9	221,854	3.7	146	-2,721
電気・ガス業	332,728	-12.0	332,728	-12.0	313,200	-10.7	0	0
情報通信業	292,026	1.3	290,552	3.0	277,793	6.7	1,474	-4,881
運輸業, 郵便業	244,879	-1.4	242,971	-2.2	213,146	2.4	1,908	1,908
卸売業, 小売業	184,850	-6.3	184,550	-5.9	177,325	-5.8	300	-898
金融業, 保険業	274,818	-8.2	264,775	-4.1	259,982	-3.3	10,043	-12,992
学術研究等	282,732	-10.6	282,627	-7.8	275,077	-5.3	105	-9,503
飲食サービス業等	97,796	-12.5	97,346	-10.4	94,673	-7.9	450	-2,649
生活関連サービス等	228,300	27.8	206,347	15.6	199,489	20.4	21,953	21,869
教育, 学習支援業	304,189	-0.7	303,997	-0.8	299,522	-1.3	192	19
医療, 福祉	231,968	-5.1	231,565	-5.1	217,191	-4.7	403	267
複合サービス事業	238,671	-2.2	236,113	-2.4	233,885	-0.6	2,558	184
その他のサービス業	192,002	-2.4	191,787	2.1	181,586	4.0	215	-8,849

(うち事業所規模30人以上)

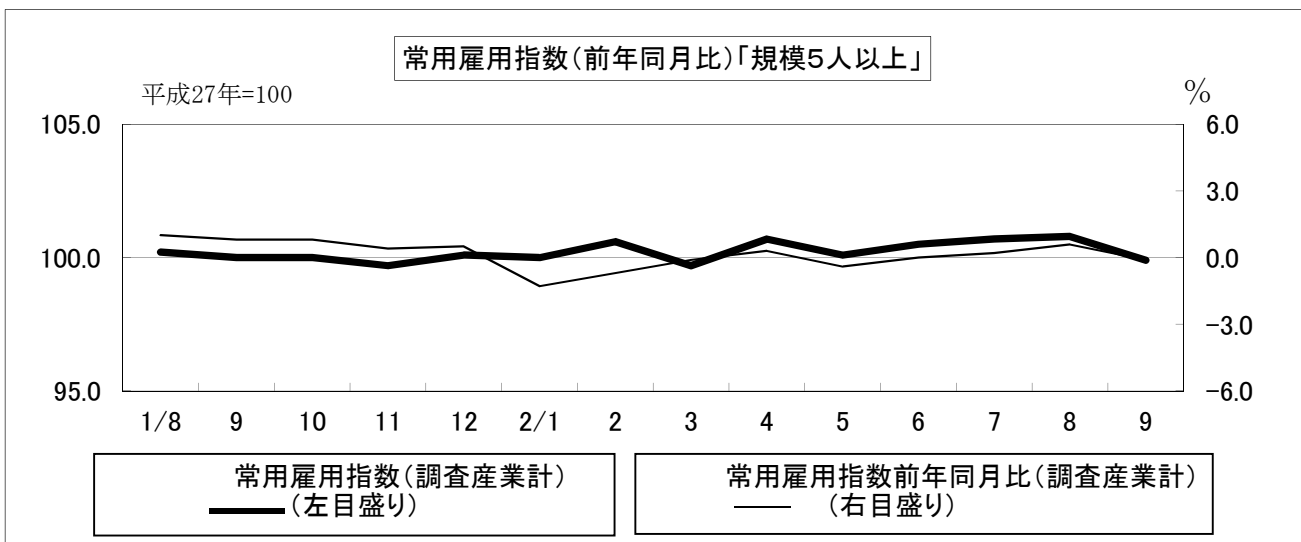
調査産業計	246,308	0.5	245,410	1.2	231,187	2.6	898	-1,670
建設業	290,054	-11.9	290,054	1.1	281,803	3.4	0	-42,148
製造業	246,777	0.1	246,608	0.1	233,590	2.3	169	96
電気・ガス業	350,787	-5.1	350,787	-5.1	326,191	-4.0	0	0
情報通信業	300,605	-0.9	299,041	0.1	283,502	1.0	1,564	-3,558
運輸業, 郵便業	245,360	-0.9	242,607	-2.1	217,102	-0.4	2,753	2,753
卸売業, 小売業	195,357	18.0	194,501	17.7	183,988	20.6	856	671
金融業, 保険業	279,123	-8.9	260,486	-0.5	255,526	-1.3	18,637	-26,193
学術研究等	341,063	4.9	340,638	4.8	325,832	5.7	425	425
飲食サービス業等	105,694	-9.9	105,467	-9.6	103,096	-3.7	227	-249
生活関連サービス等	150,111	4.7	150,111	4.8	142,159	7.1	0	0
教育, 学習支援業	326,526	-1.8	326,526	-1.8	320,623	-2.3	0	-274
医療, 福祉	264,249	-1.2	264,230	-1.1	243,812	-0.4	19	19
複合サービス事業	x	x	x	x	x	x	x	x
その他のサービス業	190,270	3.7	189,901	4.0	176,570	4.1	369	-426

(注) 調査対象事業所又は調査票提出事業所が少ない業種は「X」又は非公表としている。以下、同様とする。

表1-2 現金給与額 産業、就業形態別 (令和2年9月分)

(事業所規模5人以上)

区分	現金給与総額		きまって支給する給与		Aのうち所定内給与		特別に支払われた給与	
	A+B	前年 同月比	A	前年 同月比		前年 同月比	B	前年 同月差
一般労働者	円	%	円	%	円	%	円	円
調査産業計	271,919	-2.2	270,334	-1.4	256,319	0.1	1,585	-2,324
製造業	250,205	-2.4	250,064	-1.1	238,083	1.6	141	-3,013
卸売業, 小売業	252,958	-3.9	252,506	-3.4	241,202	-3.6	452	-1,448
医療, 福祉	274,473	-3.1	274,015	-3.3	255,511	-3.1	458	424
パートタイム労働者	円		円		円		円	
調査産業計	90,233	-5.1	90,130	-4.4	88,749	-3.5	103	-603
製造業	103,728	4.4	103,549	5.5	102,486	7.6	179	-1,016
卸売業, 小売業	92,133	5.1	92,039	5.0	90,366	5.6	94	60
医療, 福祉	97,714	-1.4	97,483	-1.1	96,154	0.8	231	-281
(うち事業所規模30人以上)								
一般労働者	円	%	円	%	円	%	円	円
調査産業計	285,077	-1.0	283,967	-0.3	266,518	1.0	1,110	-2,163
製造業	261,799	-0.3	261,637	-0.3	247,374	1.9	162	94
卸売業, 小売業	266,682	4.6	265,398	4.2	248,281	7.7	1,284	876
医療, 福祉	292,482	-2.4	292,459	-2.2	268,355	-1.9	23	23
パートタイム労働者	円		円		円		円	
調査産業計	100,600	2.5	100,498	2.7	98,402	4.7	102	-41
製造業	110,060	0.0	109,828	-0.2	108,143	2.2	232	112
卸売業, 小売業	97,580	7.0	97,311	6.8	95,852	9.0	269	269
医療, 福祉	123,209	6.3	123,209	6.4	121,202	10.3	0	0

表2-1 労働時間 (令和2年9月分)

(事業所規模5人以上)

区 分	出 勤		総実労働時間		所定内労働時間		所定外労働時間	
	日 数	前 年 同月差	A + B	前 年 同月比	A	前 年 同月比	B	前 年 同月比
	日	日	時間	%	時間	%	時間	%
調 査 産 業 計	18.6	-0.2	141.8	-2.0	134.7	-0.8	7.1	-21.1
建 設 業	21.7	1.6	169.2	11.1	162.9	10.7	6.3	23.4
製 造 業	18.6	-1.4	146.8	-8.1	140.3	-6.0	6.5	-38.1
電 気・ガ ス 業	18.5	1.4	147.7	11.1	141.5	12.0	6.2	-6.0
情 報 通 信 業	18.7	-0.1	151.1	-1.8	144.3	0.4	6.8	-34.0
運 輸 業, 郵 便 業	19.8	-0.7	175.3	2.5	155.1	4.2	20.2	-7.8
卸 売 業, 小 売 業	19.3	0.5	138.3	-0.7	132.4	-0.5	5.9	-4.8
金 融 業, 保 険 業	18.4	0.0	135.3	-0.6	132.0	0.8	3.3	-35.2
学 術 研 究 等	17.7	-0.2	135.8	-4.4	132.2	-2.7	3.6	-42.9
飲 食 サ ー ビ ス 業 等	14.9	-1.7	91.6	-15.6	89.5	-14.0	2.1	-54.4
生 活 関 連 サ ー ビ ス 等	19.0	0.1	140.2	2.5	135.7	6.9	4.5	-53.6
教 育, 学 習 支 援 業	18.2	1.1	152.6	4.7	132.9	6.2	19.7	-4.8
医 療, 福 祉	18.3	0.0	137.2	-1.8	133.3	-0.7	3.9	-27.8
複 合 サ ー ビ ス 事 業	18.2	-0.4	139.7	-1.8	138.2	-0.4	1.5	-57.1
そ の 他 の サ ー ビ ス 業	18.6	-0.7	140.7	-6.7	132.7	-5.6	8.0	-23.1
(うち事業所規模30人以上)								
調 査 産 業 計	18.5	-0.2	145.2	-2.2	136.8	-0.8	8.4	-20.7
建 設 業	21.5	-0.7	171.4	-2.3	165.9	-1.2	5.5	-26.6
製 造 業	18.7	-1.2	150.2	-7.5	142.4	-5.9	7.8	-29.1
電 気・ガ ス 業	18.4	1.1	147.3	8.7	139.4	9.4	7.9	-2.5
情 報 通 信 業	17.1	-1.5	132.7	-9.7	125.3	-9.3	7.4	-15.8
運 輸 業, 郵 便 業	19.1	-1.1	157.9	-5.1	144.6	-3.7	13.3	-16.8
卸 売 業, 小 売 業	19.2	0.2	140.3	3.2	133.1	4.8	7.2	-19.1
金 融 業, 保 険 業	17.7	-0.9	128.3	-1.5	124.3	-2.3	4.0	33.3
学 術 研 究 等	18.8	1.2	149.7	4.6	143.5	6.4	6.2	-26.2
飲 食 サ ー ビ ス 業 等	13.2	-2.3	83.9	-16.9	81.4	-14.0	2.5	-60.3
生 活 関 連 サ ー ビ ス 等	16.6	-0.4	120.7	6.5	116.5	9.2	4.2	-37.2
教 育, 学 習 支 援 業	18.0	0.8	155.5	2.2	132.4	3.6	23.1	-5.8
医 療, 福 祉	18.8	0.8	146.7	1.5	142.3	3.6	4.4	-38.0
複 合 サ ー ビ ス 事 業	x	x	x	x	x	x	x	x
そ の 他 の サ ー ビ ス 業	17.9	-0.7	139.9	-4.6	129.0	-4.9	10.9	-0.9

表2-2 労働時間 産業、就業形態別 (令和2年9月分)

(事業所規模5人以上)

区 分	出 勤		総実労働時間		所定内労働時間		所定外労働時間	
	日 数	前 年 同月差	A + B	前 年 同月比	A	前 年 同月比	B	前 年 同月比
一般労働者	日	日	時間	%	時間	%	時間	%
調 査 産 業 計	19.8	0.0	161.6	-0.8	152.3	0.5	9.3	-18.4
製 造 業	18.9	-1.5	153.5	-8.7	146.2	-6.5	7.3	-38.6
卸 売 業, 小 売 業	21.1	1.0	169.5	2.7	159.8	2.5	9.7	5.5
医 療, 福 祉	19.5	0.4	154.8	0.0	149.9	1.1	4.9	-24.6
パートタイム労働者	日	日	時間	%	時間	%	時間	%
調 査 産 業 計	15.3	-0.7	86.4	-8.9	85.3	-7.9	1.1	-50.0
製 造 業	16.4	-1.2	98.3	-10.8	97.4	-9.6	0.9	-62.4
卸 売 業, 小 売 業	16.9	0.3	95.9	-0.5	95.1	-0.2	0.8	-33.3
医 療, 福 祉	14.8	-0.5	81.4	-3.9	80.9	-2.4	0.5	-70.6
(うち事業所規模30人以上)								
一般労働者	日	日	時間	%	時間	%	時間	%
調 査 産 業 計	19.2	-0.3	158.9	-3.1	148.8	-1.5	10.1	-21.7
製 造 業	18.8	-1.3	154.1	-7.8	145.6	-6.3	8.5	-28.7
卸 売 業, 小 売 業	20.1	-0.4	167.4	-4.9	155.9	-1.3	11.5	-35.8
医 療, 福 祉	19.4	0.6	156.7	0.1	151.6	2.0	5.1	-35.5
パートタイム労働者	日	日	時間	%	時間	%	時間	%
調 査 産 業 計	15.8	-0.3	93.3	-1.3	91.6	-0.4	1.7	-34.6
製 造 業	17.8	-1.0	114.6	-5.6	113.1	-3.7	1.5	-61.5
卸 売 業, 小 売 業	18.0	0.2	103.2	0.3	101.9	0.6	1.3	-13.3
医 療, 福 祉	16.1	1.8	96.7	10.8	96.0	14.0	0.7	-77.4

表3-1 労働者数 (令和2年9月分)

(事業所規模5人以上)

区分	常用		パートタイム		入職率		離職率	
	労働者数	前年同月比	労働者比率	前年同月差	前年同月差	前年同月差	前年同月差	
調査産業計	178,862	-0.1	26.2	-0.4	1.02	-0.38	1.96	0.32
建設業	11,077	1.4	2.9	-16.1	0.33	-3.95	1.98	0.40
製造業	31,089	-0.1	12.2	-2.3	0.54	-0.40	0.76	-0.21
電気・ガス業	1,178	-4.1	9.8	-1.9	0.42	0.42	0.42	0.42
情報通信業	2,672	-6.2	5.3	-2.7	0.26	-0.09	0.86	0.20
運輸業, 郵便業	10,109	-3.9	15.8	0.5	0.89	-0.20	1.32	0.42
卸売業, 小売業	30,091	-1.9	42.1	4.7	1.68	0.67	3.19	1.47
金融業, 保険業	4,727	-2.3	4.8	0.4	1.29	-0.14	1.12	-0.35
学術研究等	3,354	3.5	27.8	8.3	0.09	0.09	0.00	-0.55
飲食サービス業等	12,230	-4.6	78.5	1.8	1.70	-1.70	5.75	1.24
生活関連サービス等	4,467	3.2	39.2	-11.5	3.51	3.23	2.47	1.53
教育, 学習支援業	13,320	7.7	23.2	-2.0	1.21	0.48	0.21	-1.27
医療, 福祉	40,710	2.2	24.0	2.7	0.66	-0.64	1.76	0.01
複合サービス事業	1,714	-15.9	2.9	-3.2	1.05	1.00	1.05	0.37
その他のサービス業	10,504	-1.4	22.5	-0.6	1.27	0.14	2.24	0.83
(うち事業所規模30人以上)								
調査産業計	95,443	1.4	21.0	-1.5	0.96	-0.11	1.18	-0.30
建設業	2,693	2.4	0.9	0.1	0.00	-1.31	0.30	0.30
製造業	23,707	2.5	9.9	-0.6	0.35	-0.69	0.65	-0.14
電気・ガス業	925	-5.2	12.4	0.9	0.54	0.54	0.54	0.54
情報通信業	1,294	4.0	6.8	2.0	0.53	-0.27	1.76	0.24
運輸業, 郵便業	7,000	-4.1	20.9	3.6	0.18	-0.79	0.81	0.52
卸売業, 小売業	10,683	-0.7	42.1	-12.5	2.02	0.98	1.11	-0.21
金融業, 保険業	2,561	2.9	2.5	-1.0	1.58	-0.23	0.32	-1.49
学術研究等	827	7.0	2.4	1.9	0.36	0.36	0.00	-1.28
飲食サービス業等	3,600	0.7	76.5	5.0	3.15	1.27	4.65	-1.43
生活関連サービス等	1,546	-2.5	67.7	-4.9	0.00	-0.75	0.96	-0.11
教育, 学習支援業	8,843	13.2	20.7	1.5	1.62	0.46	0.32	-1.52
医療, 福祉	24,998	1.4	16.7	-0.8	0.67	-0.27	1.53	-0.20
複合サービス事業	x	x	x	x	x	x	x	x
その他のサービス業	6,126	-1.6	22.3	-1.1	1.67	0.51	2.49	0.58

表3-2 労働者数 産業、就業形態別 (令和2年9月分)

(事業所規模5人以上)

区分	常用		入職率		離職率	
	労働者数	前年同月比	前年同月差	前年同月差	前年同月差	
一般労働者	人	%	%	%	%	
調査産業計	132,069	0.5	0.64	-0.21	1.17	-0.05
製造業	27,309	2.7	0.53	-0.46	0.71	-0.13
卸売業, 小売業	17,420	-9.4	0.87	0.52	1.56	1.20
医療, 福祉	30,958	-1.2	0.20	-0.84	1.07	-0.50
パートタイム労働者	人	%	%	%	%	
調査産業計	46,793	-1.8	2.08	-0.82	4.17	1.36
製造業	3,780	-16.6	0.60	-0.08	1.14	-0.56
卸売業, 小売業	12,671	10.6	2.77	0.69	5.40	1.45
医療, 福祉	9,752	14.7	2.07	-0.20	3.92	1.49
(うち事業所規模30人以上)						
一般労働者	人	%	%	%	%	
調査産業計	75,367	3.2	0.67	-0.04	0.92	-0.03
製造業	21,349	3.0	0.29	-0.73	0.62	-0.06
卸売業, 小売業	6,182	26.6	2.06	1.47	0.96	0.49
医療, 福祉	20,815	2.5	0.30	-0.18	1.29	-0.21
パートタイム労働者	人	%	%	%	%	
調査産業計	20,076	-5.0	2.07	-0.25	2.19	-1.10
製造業	2,358	-2.5	0.94	-0.34	0.90	-0.83
卸売業, 小売業	4,501	-23.3	1.97	0.56	1.30	-0.72
医療, 福祉	4,183	-3.1	2.50	-0.60	2.72	-0.13

(注) 1) パートタイム労働者比率は、常用労働者に占めるパートタイム労働者の割合。

2) 入職(離職)率は、前月末労働者に対する入職(離職)の割合。

表4 事業所規模別の賃金、労働時間及び労働者数
(調査産業計) (令和2年9月分)

規 模	現金給与	きまって	所 定 内	特 別 に	総 実	所定内	所定外	前 調 査	増 加	減 少	本 調 査
	総 額	支給する	給 与	支 払 わ れ	労 働	労 働	労 働	期 間 末			
	円	円	円	円	時間	時間	時間	人	人	人	人
5～29人											
計	199,044	197,511	190,821	1,533	138.1	132.4	5.7	84,902	927	2,410	83,419
男	240,233	237,976		2,257	155.3	146.7	8.6	39,906	304	797	39,413
女	162,337	161,449		888	122.6	119.5	3.1	44,996	623	1,613	44,006
30～99人											
計	232,435	230,977	221,298	1,458	144.4	135.1	9.3	52,589	472	604	52,457
男	267,298	266,408		890	156.2	143.9	12.3	28,535	194	358	28,371
女	191,223	189,094		2,129	130.5	124.7	5.8	24,054	278	246	24,086
100人以上											
計	263,244	263,028	243,259	216	146.0	138.8	7.2	43,067	448	529	42,986
男	309,092	308,967		125	150.9	141.2	9.7	21,362	113	225	21,250
女	218,271	217,966		305	141.2	136.5	4.7	21,705	335	304	21,736

時系列表1 パートタイム労働者比率及びパートタイム労働者の時間当たり給与 (調査産業計)

年 月	パートタイム労働者比率				パートタイム労働者の時間当たり給与			
	事業所規模5人以上		うち規模30人以上		事業所規模5人以上		うち規模30人以上	
		前年差		前年差		前年比		前年比
	% ポイント		% ポイント		円	%	円	%
平成28年	21.4	-0.3	19.0	0.1	991	3.7	1,043	3.2
29年	22.1	0.7	18.6	-0.4	1,021	3.0	1,054	1.1
30年	26.2	4.1	22.0	3.4	963	-5.7	958	-9.1
令和元年	27.5	1.3	23.0	1.0	998	3.6	1,007	5.1
令和元年8月	26.7	-0.4	22.9	1.4	995	2.5	1,006	3.3
9月	26.6	0.8	22.5	1.2	993	3.5	1,021	7.5
10月	27.0	0.8	22.8	1.2	998	4.2	1,018	6.8
11月	26.9	0.3	22.8	0.6	1,008	4.3	1,041	8.2
12月	27.2	0.3	23.2	0.9	1,017	5.0	1,026	6.1
令和2年1月	26.5	-2.7	22.4	-0.8	1,024	3.0	1,080	11.0
2月	26.7	-2.0	22.1	-1.5	1,038	5.1	1,093	10.7
3月	26.6	-1.5	22.1	-1.4	1,025	3.2	1,076	7.5
4月	26.4	-1.3	21.4	-1.6	1,040	4.3	1,075	8.0
5月	26.1	-1.6	21.2	-1.6	1,122	10.9	1,152	14.9
6月	26.4	-1.3	21.3	-1.6	1,056	5.1	1,109	10.6
7月	27.0	0.0	21.2	-1.7	1,053	7.1	1,084	8.4
8月	26.4	-0.3	21.1	-1.8	1,056	6.1	1,084	7.8
9月	26.2	-0.4	21.0	-1.5	1,040	4.7	1,074	5.2

(注) 時間当たり給与は、所定内給与を所定内労働時間で除し四捨五入により算出している。

表5-1 産業別現金給与額 (令和2年9月分)

(単位:円)

産 業	計					男			女		
	現金給与	きまって	所定内	所定外	特別に	現金給与	きまって	特別に	現金給与	きまって	特別に
	総額	支給する	給与	給与	支払われ	総額	支給する	支払われ	総額	支給する	支払われ
(事業所規模5人以上)											
調査産業計	224,174	222,978	212,283	10,695	1,196	265,253	263,939	1,314	183,493	182,414	1,079
建設業	264,713	264,640	256,003	8,637	73	271,812	271,727	85	222,373	222,373	0
製造業	232,674	232,528	221,854	10,674	146	275,708	275,633	75	167,363	167,110	253
電気・ガス業	332,728	332,728	313,200	19,528	0	341,081	341,081	0	280,712	280,712	0
情報通信業	292,026	290,552	277,793	12,759	1,474	313,791	312,125	1,666	243,554	242,509	1,045
運輸業,郵便業	244,879	242,971	213,146	29,825	1,908	261,196	258,925	2,271	167,915	167,716	199
卸売業,小売業	184,850	184,550	177,325	7,225	300	237,759	237,516	243	139,541	139,192	349
金融業,保険業	274,818	264,775	259,982	4,793	10,043	380,550	380,550	0	245,493	232,665	12,828
学術研究等	282,732	282,627	275,077	7,550	105	308,248	308,101	147	219,969	219,969	0
飲食サービス業等	97,796	97,346	94,673	2,673	450	102,339	102,273	66	95,041	94,359	682
生活関連サービス等	228,300	206,347	199,489	6,858	21,953	300,685	264,746	35,939	164,640	154,988	9,652
教育,学習支援業	304,189	303,997	299,522	4,475	192	358,421	358,126	295	255,319	255,221	98
医療,福祉	231,968	231,565	217,191	14,374	403	286,063	285,324	739	212,749	212,465	284
複合サービス事業	238,671	236,113	233,885	2,228	2,558	265,898	262,014	3,884	216,014	214,559	1,455
その他のサービス業	192,002	191,787	181,586	10,201	215	218,454	218,235	219	136,958	136,751	207
食料品・たばこ業	200,198	200,062	194,226	5,836	136	259,834	259,572	262	153,479	153,441	38
繊維工業	173,352	173,352	172,079	1,273	0	232,046	232,046	0	162,815	162,815	0
木材・木製品業	239,723	239,723	228,511	11,212	0	244,692	244,692	0	206,571	206,571	0
パルプ・紙業	322,172	322,172	280,533	41,639	0	348,932	348,932	0	185,515	185,515	0
印刷・同関連業	218,040	217,239	215,764	1,475	801	242,916	242,216	700	170,573	169,580	993
プラスチック製品業	219,861	219,861	191,662	28,199	0	266,711	266,711	0	137,630	137,630	0
鉄鋼業	x	x	x	x	x	x	x	x	x	x	x
金属製品製造業	191,099	191,099	189,033	2,066	0	212,205	212,205	0	136,194	136,194	0
電子・デバイス	286,481	285,782	271,530	14,252	699	343,988	343,934	54	186,608	184,788	1,820
電気機械器具	261,779	261,766	252,445	9,321	13	283,741	283,727	14	204,807	204,799	8
情報通信機械器具	x	x	x	x	x	x	x	x	x	x	x
輸送用機械器具	260,343	260,343	226,765	33,578	0	268,018	268,018	0	209,893	209,893	0
Eその他	236,433	236,426	229,711	6,715	7	248,397	248,389	8	183,114	183,114	0
卸売業	233,323	233,030	219,750	13,280	293	268,415	267,954	461	171,846	171,846	0
小売業	168,402	168,100	162,929	5,171	302	221,281	221,154	127	132,881	132,461	420
宿泊業	131,440	131,068	126,515	4,553	372	162,110	161,820	290	112,598	112,176	422
Mその他	87,919	87,446	85,325	2,121	473	84,600	84,600	0	89,922	89,164	758
医療業	273,783	273,765	247,186	26,579	18	351,587	351,543	44	244,605	244,597	8
Pその他	200,399	199,705	194,545	5,160	694	232,979	231,677	1,302	189,298	188,811	487
他の事業サービス	159,213	159,107	145,152	13,955	106	188,627	188,533	94	105,416	105,287	129
Rその他	235,264	234,905	229,658	5,247	359	254,108	253,739	369	188,318	187,984	334
(うち事業所規模30人以上)											
調査産業計	246,308	245,410	231,187	14,223	898	285,193	284,631	562	204,053	202,789	1,264
建設業	290,054	290,054	281,803	8,251	0	296,221	296,221	0	241,146	241,146	0
製造業	246,777	246,608	233,590	13,018	169	290,364	290,289	75	175,284	174,962	322
電気・ガス業	350,787	350,787	326,191	24,596	0	365,777	365,777	0	280,712	280,712	0
情報通信業	300,605	299,041	283,502	15,539	1,564	341,752	339,547	2,205	200,211	200,211	0
運輸業,郵便業	245,360	242,607	217,102	25,505	2,753	259,956	256,628	3,328	182,218	181,951	267
卸売業,小売業	195,357	194,501	183,988	10,513	856	264,431	263,663	768	145,924	145,005	919
金融業,保険業	279,123	260,486	255,526	4,960	18,637	381,994	381,994	0	255,822	232,963	22,859
学術研究等	341,063	340,638	325,832	14,806	425	369,653	369,055	598	270,904	270,904	0
飲食サービス業等	105,694	105,467	103,096	2,371	227	128,625	128,410	215	90,293	90,057	236
生活関連サービス等	150,111	150,111	142,159	7,952	0	184,408	184,408	0	118,263	118,263	0
教育,学習支援業	326,526	326,526	320,623	5,903	0	373,280	373,280	0	268,882	268,882	0
医療,福祉	264,249	264,230	243,812	20,418	19	304,862	304,836	26	245,503	245,487	16
複合サービス事業	x	x	x	x	x	x	x	x	x	x	x
その他のサービス業	190,270	189,901	176,570	13,331	369	214,656	214,300	356	129,735	129,334	401
食料品・たばこ業	200,767	200,581	192,627	7,954	186	264,117	263,753	364	153,055	153,004	51
繊維工業	180,915	180,915	179,281	1,634	0	234,663	234,663	0	168,980	168,980	0
木材・木製品業	x	x	x	x	x	x	x	x	x	x	x
パルプ・紙業	346,178	346,178	296,163	50,015	0	361,738	361,738	0	183,317	183,317	0
印刷・同関連業	239,030	239,030	237,008	2,022	0	253,122	253,122	0	206,170	206,170	0
プラスチック製品業	x	x	x	x	x	x	x	x	x	x	x
鉄鋼業	x	x	x	x	x	x	x	x	x	x	x
金属製品製造業	239,624	239,624	235,972	3,652	0	257,579	257,579	0	181,251	181,251	0
電子・デバイス	286,481	285,782	271,530	14,252	699	343,988	343,934	54	186,608	184,788	1,820
電気機械器具	275,720	275,705	265,957	9,748	15	290,413	290,397	16	229,419	229,408	11
情報通信機械器具	x	x	x	x	x	x	x	x	x	x	x
輸送用機械器具	262,709	262,709	220,075	42,634	0	273,348	273,348	0	209,893	209,893	0
Eその他	249,496	249,485	239,587	9,898	11	256,830	256,818	12	199,764	199,764	0
卸売業	248,696	247,862	221,880	25,982	834	294,620	293,258	1,362	176,195	176,195	0
小売業	177,184	176,321	171,079	5,242	863	246,473	246,059	414	139,765	138,659	1,106
宿泊業	153,028	152,518	150,151	2,367	510	198,118	197,652	466	120,982	120,440	542
Mその他	67,603	67,603	65,228	2,375	0	69,173	69,173	0	66,596	66,596	0
医療業	290,217	290,196	260,364	29,832	21	354,467	354,420	47	262,646	262,636	10
Pその他	226,916	226,900	220,015	6,885	16	241,534	241,534	0	219,449	219,424	25
他の事業サービス	164,197	164,036	147,941	16,095	161	185,964	185,834	130	111,604	111,368	236
Rその他	237,133	236,391	228,029	8,362	742	265,118	264,365	753	164,151	163,437	714

表5-2 産業別労働時間（令和2年9月分）

（単位：日、時間）

産 業	計				男				女			
	出 勤	総 実	所定内	所定外	出 勤	総 実	所定内	所定外	出 勤	総 実	所定内	所定外
	日 数	時 間	時 間	時 間	日 数	時 間	時 間	時 間	日 数	時 間	時 間	時 間
(事業所規模5人以上)												
調査産業計	18.6	141.8	134.7	7.1	19.3	154.6	144.5	10.1	18.0	129.2	125.0	4.2
建設業	21.7	169.2	162.9	6.3	21.7	169.8	163.2	6.6	22.2	165.6	161.6	4.0
製造業	18.6	146.8	140.3	6.5	18.6	152.3	143.4	8.9	18.5	138.6	135.7	2.9
電気・ガス業	18.5	147.7	141.5	6.2	18.6	149.2	142.5	6.7	18.0	138.1	135.4	2.7
情報通信業	18.7	151.1	144.3	6.8	19.3	154.7	147.3	7.4	17.3	143.2	137.7	5.5
運輸業、郵便業	19.8	175.3	155.1	20.2	20.1	183.8	160.7	23.1	18.4	135.1	129.0	6.1
卸売業、小売業	19.3	138.3	132.4	5.9	20.7	156.3	147.9	8.4	18.1	123.0	119.2	3.8
金融業、保険業	18.4	135.3	132.0	3.3	18.3	146.4	140.8	5.6	18.4	132.2	129.5	2.7
学術研究等	17.7	135.8	132.2	3.6	18.0	140.7	136.2	4.5	16.8	123.7	122.5	1.2
飲食サービス業等	14.9	91.6	89.5	2.1	13.8	92.3	88.9	3.4	15.6	91.1	89.8	1.3
生活関連サービス等	19.0	140.2	135.7	4.5	20.2	154.3	148.5	5.8	18.0	127.9	124.5	3.4
教育、学習支援業	18.2	152.6	132.9	19.7	18.4	163.5	138.3	25.2	18.0	142.7	128.0	14.7
医療、福祉	18.3	137.2	133.3	3.9	18.8	146.6	141.9	4.7	18.2	133.9	130.3	3.6
複合サービス事業	18.2	139.7	138.2	1.5	18.4	140.9	139.2	1.7	18.0	138.7	137.4	1.3
その他のサービス業	18.6	140.7	132.7	8.0	19.3	154.8	144.8	10.0	17.2	111.2	107.5	3.7
食料品・たばこ	19.3	146.7	142.6	4.1	19.9	160.3	154.8	5.5	18.9	135.9	132.9	3.0
繊維工業	20.7	163.0	161.7	1.3	20.6	164.1	162.9	1.2	20.8	162.8	161.5	1.3
木材・木製品	20.5	165.2	156.9	8.3	20.3	163.0	155.0	8.0	22.2	179.5	169.3	10.2
パルプ・紙	18.9	154.3	138.1	16.2	19.5	161.0	141.8	19.2	15.9	119.4	119.0	0.4
印刷・同関連業	17.4	127.9	125.0	2.9	17.1	123.9	121.7	2.2	17.9	135.4	131.2	4.2
プラスチック製品	18.9	158.0	141.0	17.0	19.1	171.9	150.3	21.6	18.6	133.7	124.8	8.9
鉄鋼業	x	x	x	x	x	x	x	x	x	x	x	x
金属製品製造業	12.9	101.0	99.9	1.1	14.3	112.5	111.1	1.4	9.4	71.0	70.7	0.3
電子・デバイス	16.5	131.4	125.5	5.9	16.9	138.6	131.0	7.6	15.8	119.2	116.2	3.0
電気機械器具	18.3	149.2	141.2	8.0	18.2	151.1	142.0	9.1	18.4	144.4	139.1	5.3
情報通信機械器具	x	x	x	x	x	x	x	x	x	x	x	x
輸送用機械器具	20.3	190.0	158.9	31.1	20.5	192.7	160.0	32.7	19.4	172.0	151.3	20.7
Eその他	19.3	148.5	144.9	3.6	19.1	150.8	146.4	4.4	20.0	138.4	138.1	0.3
卸売業	21.7	162.8	155.5	7.3	22.8	172.1	164.0	8.1	19.9	146.7	140.6	6.1
小売業	18.5	130.0	124.6	5.4	19.6	147.9	139.3	8.6	17.7	118.0	114.7	3.3
宿泊業	14.5	105.9	101.3	4.6	14.2	119.3	112.3	7.0	14.7	97.6	94.5	3.1
Mその他	15.0	87.4	86.0	1.4	13.7	84.3	81.9	2.4	15.9	89.2	88.4	0.8
医療業	19.1	147.0	141.5	5.5	18.8	151.8	144.7	7.1	19.2	145.1	140.2	4.9
Pその他	17.8	129.9	127.2	2.7	18.8	142.3	139.6	2.7	17.4	125.5	122.9	2.6
他の事業サービス	17.5	129.3	117.8	11.5	18.3	150.0	134.6	15.4	16.0	91.2	87.0	4.2
Rその他	20.1	155.7	152.3	3.4	20.5	160.5	156.9	3.6	19.1	143.9	140.9	3.0
(うち事業所規模30人以上)												
調査産業計	18.5	145.2	136.8	8.4	18.7	153.9	142.7	11.2	18.2	135.6	130.3	5.3
建設業	21.5	171.4	165.9	5.5	21.5	172.1	166.5	5.6	21.0	166.1	161.1	5.0
製造業	18.7	150.2	142.4	7.8	18.9	156.5	146.0	10.5	18.3	140.1	136.6	3.5
電気・ガス業	18.4	147.3	139.4	7.9	18.5	149.3	140.3	9.0	18.0	138.1	135.4	2.7
情報通信業	17.1	132.7	125.3	7.4	17.3	134.2	125.8	8.4	16.7	129.1	124.2	4.9
運輸業、郵便業	19.1	157.9	144.6	13.3	18.9	160.7	146.1	14.6	20.0	146.1	138.3	7.8
卸売業、小売業	19.2	140.3	133.1	7.2	19.7	156.5	146.1	10.4	18.9	128.8	123.9	4.9
金融業、保険業	17.7	128.3	124.3	4.0	17.8	142.9	136.1	6.8	17.6	124.9	121.6	3.3
学術研究等	18.8	149.7	143.5	6.2	19.0	153.0	145.2	7.8	18.4	141.6	139.3	2.3
飲食サービス業等	13.2	83.9	81.4	2.5	13.1	90.3	87.3	3.0	13.3	79.5	77.4	2.1
生活関連サービス等	16.6	120.7	116.5	4.2	17.4	132.8	127.7	5.1	15.8	109.4	106.1	3.3
教育、学習支援業	18.0	155.5	132.4	23.1	18.4	167.4	139.4	28.0	17.4	140.8	123.8	17.0
医療、福祉	18.8	146.7	142.3	4.4	18.7	149.1	144.5	4.6	18.8	145.6	141.3	4.3
複合サービス事業	x	x	x	x	x	x	x	x	x	x	x	x
その他のサービス業	17.9	139.9	129.0	10.9	18.5	151.9	139.0	12.9	16.5	110.0	103.9	6.1
食料品・たばこ	19.3	148.6	143.0	5.6	20.1	162.3	154.6	7.7	18.8	138.2	134.2	4.0
繊維工業	19.9	156.5	154.9	1.6	20.3	162.5	161.2	1.3	19.8	155.2	153.5	1.7
木材・木製品	x	x	x	x	x	x	x	x	x	x	x	x
パルプ・紙	19.0	158.0	138.6	19.4	19.8	165.0	143.8	21.2	11.1	85.4	84.4	1.0
印刷・同関連業	16.1	119.6	118.4	1.2	15.5	113.4	112.0	1.4	17.4	133.7	133.1	0.6
プラスチック製品	x	x	x	x	x	x	x	x	x	x	x	x
鉄鋼業	x	x	x	x	x	x	x	x	x	x	x	x
金属製品製造業	19.6	155.8	153.9	1.9	20.1	161.2	158.9	2.3	17.9	137.9	137.4	0.5
電子・デバイス	16.5	131.4	125.5	5.9	16.9	138.6	131.0	7.6	15.8	119.2	116.2	3.0
電気機械器具	17.8	148.7	140.2	8.5	17.9	150.0	140.8	9.2	17.6	144.7	138.1	6.6
情報通信機械器具	x	x	x	x	x	x	x	x	x	x	x	x
輸送用機械器具	20.2	199.4	159.9	39.5	20.4	204.9	161.6	43.3	19.4	172.0	151.3	20.7
Eその他	19.1	150.7	145.4	5.3	19.2	151.9	146.0	5.9	18.4	142.1	141.5	0.6
卸売業	20.9	168.9	156.2	12.7	21.5	177.3	162.6	14.7	19.9	155.7	146.1	9.6
小売業	18.7	130.7	125.3	5.4	18.7	144.2	136.3	7.9	18.7	123.4	119.4	4.0
宿泊業	14.2	104.7	101.4	3.3	15.6	121.8	118.3	3.5	13.2	92.7	89.5	3.2
Mその他	12.5	67.0	65.2	1.8	10.9	63.5	60.9	2.6	13.5	69.4	68.1	1.3
医療業	18.9	149.4	144.0	5.4	18.7	150.0	144.0	6.0	19.0	149.2	144.0	5.2
Pその他	18.7	142.8	139.9	2.9	18.8	147.9	145.1	2.8	18.7	140.1	137.2	2.9
他の事業サービス	17.0	131.0	116.9	14.1	17.7	146.4	129.4	17.0	15.4	93.7	86.6	7.1
Rその他	19.6	155.9	150.7	5.2	19.9	161.6	156.0	5.6	18.6	140.9	136.8	4.1

表 5 - 3 産業別労働者数 (令和 2 年 9 月分)

(単位：人，%)

産 業	計						男			女		
	前調査 期間末	増 加	減 少	本調査 期間末	うちパートタイム		本調査 期間末	うちパートタイム		本調査 期間末	うちパートタイム	
					労働者数	比率		労働者数	比率		労働者数	比率
(事業所規模 5 人以上)												
調査産業計	180,558	1,847	3,543	178,862	46,793	26.2	89,034	13,272	14.9	89,828	33,521	37.3
建設業	11,263	37	223	11,077	322	2.9	9,473	226	2.4	1,604	96	6.0
製造業	31,157	168	236	31,089	3,780	12.2	18,711	655	3.5	12,378	3,125	25.2
電気・ガス業	1,178	5	5	1,178	115	9.8	1,015	86	8.5	163	29	17.8
情報通信業	2,688	7	23	2,672	141	5.3	1,843	63	3.4	829	78	9.4
運輸業，郵便業	10,153	90	134	10,109	1,599	15.8	8,373	938	11.2	1,736	661	38.1
卸売業，小売業	30,553	514	976	30,091	12,671	42.1	13,963	3,320	23.8	16,128	9,351	58.0
金融業，保険業	4,719	61	53	4,727	225	4.8	1,009	6	0.6	3,718	219	5.9
学術研究等	3,351	3	0	3,354	932	27.8	2,385	570	23.9	969	362	37.4
飲食サービス業等	12,746	217	733	12,230	9,603	78.5	4,528	3,457	76.3	7,702	6,146	79.8
生活関連サービス等	4,421	155	109	4,467	1,750	39.2	2,126	620	29.2	2,341	1,130	48.3
教育，学習支援業	13,189	159	28	13,320	3,088	23.2	6,287	653	10.4	7,033	2,435	34.6
医療，福祉	41,164	270	724	40,710	9,752	24.0	10,683	1,652	15.5	30,027	8,100	27.0
複合サービス事業	1,714	18	18	1,714	49	2.9	783	9	1.1	931	40	4.3
その他のサービス業	10,607	135	238	10,504	2,359	22.5	7,098	870	12.3	3,406	1,489	43.7
食料品・たばこ業	7,806	129	72	7,863	1,902	24.2	3,445	204	5.9	4,418	1,698	38.4
繊維工業	3,414	10	18	3,406	307	9.0	515	38	7.4	2,891	269	9.3
木材・木製品業	534	6	0	540	35	6.5	470	33	7.0	70	2	2.9
パルプ・紙業	1,681	0	40	1,641	10	0.6	1,369	8	0.6	272	2	0.7
印刷・同関連業	666	0	3	663	48	7.2	436	3	0.7	227	45	19.8
プラスチック製品業	928	0	10	918	172	18.7	583	17	2.9	335	155	46.3
鉄鋼業	x	x	x	x	x	x	x	x	x	x	x	x
金属製品製造業	2,006	0	0	2,006	566	28.2	1,449	193	13.3	557	373	67.0
電子・デバイス	4,103	0	15	4,088	314	7.7	2,595	24	0.9	1,493	290	19.4
電気機械器具	3,952	15	41	3,926	213	5.4	2,830	87	3.1	1,096	126	11.5
情報通信機械器具	x	x	x	x	x	x	x	x	x	x	x	x
輸送用機械器具	1,067	1	7	1,061	23	2.2	920	4	0.4	141	19	13.5
E その他の	3,850	4	27	3,827	159	4.2	3,128	17	0.5	699	142	20.3
卸売業	7,650	259	195	7,714	1,267	16.4	4,880	460	9.4	2,834	807	28.5
小売業	22,903	255	781	22,377	11,404	51.0	9,083	2,860	31.5	13,294	8,544	64.3
宿泊業	2,875	0	82	2,793	1,482	53.1	1,069	439	41.1	1,724	1,043	60.5
M その他の	9,871	217	651	9,437	8,121	86.1	3,459	3,018	87.3	5,978	5,103	85.4
医療業	17,637	211	264	17,584	3,443	19.6	4,792	620	12.9	12,792	2,823	22.1
P その他の	23,527	59	460	23,126	6,309	27.3	5,891	1,032	17.5	17,235	5,277	30.6
他の事業サービス	6,070	63	194	5,939	2,117	35.6	3,846	762	19.8	2,093	1,355	64.7
R その他の	4,537	72	44	4,565	242	5.3	3,252	108	3.3	1,313	134	10.2
(うち事業所規模 30 人以上)												
調査産業計	95,656	920	1,133	95,443	20,076	21.0	49,621	5,887	11.9	45,822	14,189	31.0
建設業	2,701	0	8	2,693	25	0.9	2,391	17	0.7	302	8	2.6
製造業	23,777	84	154	23,707	2,358	9.9	14,734	414	2.8	8,973	1,944	21.7
電気・ガス業	925	5	5	925	115	12.4	762	86	11.3	163	29	17.8
情報通信業	1,310	7	23	1,294	88	6.8	917	10	1.1	377	78	20.7
運輸業，郵便業	7,044	13	57	7,000	1,462	20.9	5,679	938	16.5	1,321	524	39.7
卸売業，小売業	10,586	214	117	10,683	4,501	42.1	4,448	899	20.2	6,235	3,602	57.8
金融業，保険業	2,529	40	8	2,561	64	2.5	476	6	1.3	2,085	58	2.8
学術研究等	824	3	0	827	20	2.4	588	10	1.7	239	10	4.2
飲食サービス業等	3,655	115	170	3,600	2,754	76.5	1,416	930	65.7	2,184	1,824	83.5
生活関連サービス等	1,561	0	15	1,546	1,047	67.7	743	369	49.7	803	678	84.4
教育，学習支援業	8,730	141	28	8,843	1,831	20.7	4,856	464	9.6	3,987	1,367	34.3
医療，福祉	25,214	169	385	24,998	4,183	16.7	7,880	990	12.6	17,118	3,193	18.7
複合サービス事業	x	x	x	x	x	x	x	x	x	x	x	x
その他のサービス業	6,177	103	154	6,126	1,366	22.3	4,364	607	13.9	1,762	759	43.1
食料品・たばこ業	5,762	45	72	5,735	1,433	25.0	2,473	204	8.2	3,262	1,229	37.7
繊維工業	2,662	10	18	2,654	307	11.6	479	38	7.9	2,175	269	12.4
木材・木製品業	x	x	x	x	x	x	x	x	x	x	x	x
パルプ・紙業	1,377	0	2	1,375	10	0.7	1,255	8	0.6	120	2	1.7
印刷・同関連業	413	0	3	410	13	3.2	288	3	1.0	122	10	8.2
プラスチック製品業	x	x	x	x	x	x	x	x	x	x	x	x
鉄鋼業	x	x	x	x	x	x	x	x	x	x	x	x
金属製品製造業	1,135	0	0	1,135	102	9.0	868	19	2.2	267	83	31.1
電子・デバイス	4,103	0	15	4,088	314	7.7	2,595	24	0.9	1,493	290	19.4
電気機械器具	3,311	15	20	3,306	63	1.9	2,509	44	1.8	797	19	2.4
情報通信機械器具	x	x	x	x	x	x	x	x	x	x	x	x
輸送用機械器具	841	1	7	835	23	2.8	694	4	0.6	141	19	13.5
E その他の	2,409	4	14	2,399	34	1.4	2,088	17	0.8	311	17	5.5
卸売業	2,717	13	42	2,688	346	12.9	1,644	96	5.8	1,044	250	23.9
小売業	7,869	201	75	7,995	4,155	52.0	2,804	803	28.6	5,191	3,352	64.6
宿泊業	1,645	0	55	1,590	789	49.6	668	217	32.5	922	572	62.0
M その他の	2,010	115	115	2,010	1,965	97.8	748	713	95.3	1,262	1,252	99.2
医療業	14,833	162	215	14,780	2,377	16.1	4,435	546	12.3	10,345	1,831	17.7
P その他の	10,381	7	170	10,218	1,806	17.7	3,445	444	12.9	6,773	1,362	20.1
他の事業サービス	3,992	31	110	3,913	1,305	33.4	2,770	604	21.8	1,143	701	61.3
R その他の	2,185	72	44	2,213	61	2.8	1,594	3	0.2	619	58	9.4

第1-1表 名目賃金指数（現金給与総額）

（令和2年9月分）

（事業所規模5人以上）

（平成27年=100）

区分	調査産業計		建設業		製造業		電気・ガス業		情報通信業		運輸業, 郵便業		卸売業, 小売業		金融業, 保険業	
	前年比		前年比		前年比		前年比		前年比		前年比		前年比		前年比	
平成27年	100.0	3.4	100.0	2.6	100.0	2.0	100.0	-1.2	100.0	-15.5	100.0	-8.1	100.0	9.9	100.0	8.9
28	99.7	-0.3	100.7	0.7	101.2	1.2	106.7	6.8	108.9	8.9	92.9	-7.2	99.6	-0.4	87.3	-12.7
29	101.9	2.2	92.9	-7.7	104.2	3.0	102.6	-3.8	99.6	-8.5	104.1	12.1	100.8	1.2	89.3	2.3
30	97.0	-4.8	96.5	3.9	104.2	0.0	91.2	-11.1	98.5	-1.1	102.4	-1.6	91.7	-9.0	84.0	-5.9
令和元年	94.9	-2.2	88.5	-8.3	104.4	0.2	92.6	1.5	88.4	-10.3	101.0	-1.4	94.6	3.2	76.3	-9.2
元年8月	86.1	-1.4	91.3	-16.9	95.8	-0.9	71.9	-2.6	81.3	6.3	88.0	-2.3	95.4	8.7	66.2	-3.2
9	81.2	0.2	80.9	-10.0	88.1	0.7	71.4	5.6	75.4	-1.8	83.8	2.8	82.1	0.9	68.2	-2.6
10	82.9	2.2	86.9	-0.7	86.7	-1.0	71.5	1.6	73.5	-4.7	86.6	3.0	90.0	10.0	63.4	-6.8
11	85.8	2.9	79.9	-7.7	104.1	7.1	74.2	8.2	75.8	-3.2	89.8	5.2	83.4	-0.7	75.1	6.2
12	165.2	-3.1	125.7	-15.3	173.3	-5.6	203.1	7.1	163.6	-11.8	176.3	19.0	137.5	-14.0	135.3	-15.3
2年1月	82.3	4.3	82.7	7.1	86.9	-1.4	64.9	-8.6	74.3	-3.8	85.0	0.4	89.0	5.0	61.9	2.7
2	80.0	2.2	84.4	14.7	86.8	-1.0	65.7	-7.1	75.4	3.9	82.3	-3.5	79.1	-4.9	61.7	0.8
3	86.4	5.1	139.7	40.0	90.3	1.1	65.1	-7.7	96.4	30.4	87.3	1.7	80.8	-6.9	65.9	-2.7
4	81.5	1.5	95.6	26.1	88.9	-1.4	64.5	-16.1	76.8	-1.7	84.1	-3.2	80.5	-2.4	60.5	0.2
5	80.5	-1.1	92.7	21.8	86.5	-6.4	61.0	-11.5	75.4	5.5	81.6	-6.8	80.4	-2.1	74.9	2.6
6	133.0	3.7	85.8	-9.1	131.1	10.0	133.1	-29.4	92.8	9.4	118.8	4.1	100.6	-10.1	140.0	15.0
7	104.1	-3.4	148.1	48.2	122.5	-11.4	81.3	11.2	131.2	-1.6	111.9	-21.7	122.3	6.1	66.6	5.0
8	82.5	-4.2	102.0	11.7	89.7	-6.4	62.7	-12.8	74.5	-8.4	91.5	4.0	80.5	-15.6	62.2	-6.0
9	79.4	-2.2	86.5	6.9	87.8	-0.3	62.8	-12.0	76.4	1.3	82.6	-1.4	76.9	-6.3	62.6	-8.2

区分	学術研究等		飲食サービス業等		生活関連サービス等		教育, 学習支援業		医療, 福祉		複合サービス事業		その他のサービス業	
	前年比		前年比		前年比		前年比		前年比		前年比		前年比	
平成27年	100.0	-23.0	100.0	-6.7	100.0	-13.6	100.0	10.6	100.0	5.6	100.0	6.6	100.0	5.1
28	109.1	9.1	91.8	-8.1	110.5	10.5	96.5	-3.5	101.5	1.5	107.5	7.5	97.6	-2.4
29	120.7	10.6	90.2	-1.7	139.3	26.1	95.9	-0.6	106.5	4.9	117.0	8.8	99.0	1.4
30	129.1	7.0	92.3	2.3	139.8	0.4	95.9	0.0	97.9	-8.1	112.3	-4.0	109.2	10.3
令和元年	139.9	8.4	85.7	-7.2	107.5	-23.1	91.9	-4.2	97.8	-0.1	93.6	-16.7	97.9	-10.3
元年8月	128.7	8.9	84.4	-5.7	130.8	3.5	71.0	1.4	83.3	-1.1	77.1	-19.5	92.9	-7.2
9	116.4	8.0	82.5	1.2	116.1	-1.3	70.8	0.7	82.7	2.2	77.0	-8.3	90.0	-5.1
10	125.7	15.5	80.8	-0.1	119.2	-3.3	72.6	0.8	83.7	4.6	78.5	-8.1	85.6	-10.6
11	122.3	6.5	83.1	1.7	137.2	14.4	74.7	4.8	83.7	3.0	77.5	-8.4	88.1	-7.2
12	276.4	5.3	108.1	-7.8	147.3	-14.4	198.8	-1.9	191.6	6.9	161.8	-22.4	140.4	-23.9
2年1月	115.2	10.8	88.8	3.9	120.2	42.1	70.8	2.0	82.4	6.5	104.2	31.4	88.1	1.7
2	117.4	10.2	81.1	1.8	118.0	31.4	70.1	0.7	81.8	5.3	75.9	-2.7	87.7	1.5
3	123.1	3.9	77.9	-1.1	121.4	42.5	70.9	-3.3	85.4	7.6	85.2	8.8	86.5	-5.3
4	117.4	-1.3	68.1	-19.2	111.6	33.0	73.6	2.6	82.6	2.2	77.0	-7.1	88.2	0.7
5	114.5	6.1	63.9	-25.8	104.4	26.7	72.5	-1.5	80.5	-1.7	72.0	-11.2	87.9	2.8
6	252.6	10.2	78.3	-10.9	142.2	74.7	194.2	9.9	153.9	2.1	95.6	-19.0	117.3	-9.1
7	126.2	1.5	80.9	-7.3	136.3	3.3	71.9	-10.8	92.8	-7.5	95.9	-28.5	100.5	-9.8
8	103.2	-19.8	75.3	-10.8	147.8	13.0	71.8	1.1	79.2	-4.9	93.4	21.1	92.9	0.0
9	104.1	-10.6	72.2	-12.5	148.4	27.8	70.3	-0.7	78.5	-5.1	75.3	-2.2	87.8	-2.4

第1-1表 名目賃金指数（現金給与総額）

（令和2年9月分）

（事業所規模30人以上）

（平成27年=100）

区分	調査産業計		建設業		製造業		電気・ガス業		情報通信業		運輸業, 郵便業		卸売業, 小売業		金融業, 保険業	
	前年比		前年比		前年比		前年比		前年比		前年比		前年比		前年比	
平成27年	100.0	2.4	100.0	-15.5	100.0	3.6	100.0	0.2	100.0	-0.8	100.0	-4.4	100.0	-6.1	100.0	18.1
28	101.1	1.1	102.8	2.8	101.4	1.4	99.5	-0.6	101.8	1.8	99.0	-1.0	105.1	5.1	95.7	-4.3
29	102.0	0.9	108.1	5.2	105.1	3.6	101.0	1.5	100.2	-1.6	99.6	0.6	110.0	4.7	98.6	3.0
30	97.9	-4.0	104.8	-3.1	107.4	2.2	90.3	-10.6	81.9	-18.3	100.2	0.6	88.9	-19.2	89.0	-9.7
令和元年	95.4	-2.6	105.5	0.7	107.8	0.4	88.1	-2.4	67.3	-17.8	93.4	-6.8	92.0	3.5	73.7	-17.2
元年8月	82.3	-5.0	108.2	15.7	95.1	-2.0	66.7	-7.7	58.3	-6.9	81.9	-18.4	84.2	1.0	65.3	-9.9
9	78.9	-3.3	102.8	-2.0	89.0	1.6	66.2	1.8	53.0	-14.7	76.7	-13.7	78.4	0.1	69.3	-8.3
10	79.1	-2.6	89.0	-1.0	88.7	0.8	67.0	-0.1	53.1	-14.8	79.0	-10.5	79.6	1.1	59.4	-12.4
11	84.7	1.0	91.4	0.9	105.0	7.7	69.2	3.6	53.2	-16.0	82.3	-6.6	79.2	0.0	82.9	4.1
12	175.2	-4.1	178.8	6.0	188.4	-4.0	183.7	-8.6	119.9	-24.2	175.4	6.1	155.0	9.5	105.3	-39.2
2年1月	79.0	1.9	86.2	-1.0	90.0	1.6	62.5	-10.6	51.5	-15.2	77.7	4.0	89.9	16.0	56.7	-6.7
2	78.5	0.8	90.4	-0.3	89.4	0.2	63.6	-7.6	50.8	-8.5	74.9	-0.4	88.8	16.2	55.7	-10.5
3	81.5	1.2	110.4	10.6	92.7	2.7	62.7	-9.9	52.8	-2.4	79.6	5.4	92.5	14.5	67.1	-9.9
4	80.4	0.8	89.1	1.6	92.0	0.2	65.0	-15.9	53.6	-3.9	75.8	-2.9	91.7	18.0	55.4	-8.9
5	80.4	-1.8	121.2	41.1	89.7	-4.9	61.8	-8.0	51.3	-4.6	73.9	-6.3	90.3	14.9	81.4	-3.4
6	142.8	0.1	88.9	-27.4	142.1	12.4	129.7	-29.1	54.6	-25.3	119.8	4.6	123.0	-1.1	91.0	-7.5
7	102.3	-2.1	119.0	-2.1	129.9	-11.4	84.6	24.0	100.0	-14.8	107.2	-16.8	154.8	37.7	62.9	3.8
8	81.7	-0.7	120.7	11.6	91.3	-4.0	62.7	-6.0	49.5	-15.1	83.7	2.2	95.3	13.2	59.3	-9.2
9	79.3	0.5	90.6	-11.9	89.1	0.1	62.8	-5.1	52.5	-0.9	76.0	-0.9	92.5	18.0	63.1	-8.9

区分	学術研究等		飲食サービス業等		生活関連サービス等		教育, 学習支援業		医療, 福祉		複合サービス事業		その他のサービス業	
	前年比		前年比		前年比		前年比		前年比		前年比		前年比	
平成27年	100.0	-1.3	100.0	4.7	100.0	-5.3	100.0	4.7	100.0	4.8	100.0	6.5	100.0	5.3
28	100.3	0.3	103.6	3.6	100.4	0.4	99.9	-0.1	100.9	0.9	104.8	4.8	101.5	1.5
29	99.6	-0.7	88.2	-14.9	96.7	-3.7	98.4	-1.5	100.3	-0.6	103.5	-1.2	108.6	7.0
30	109.1	9.5	100.0	13.4	94.7	-2.1	99.1	0.7	96.6	-3.7	99.5	-3.9	103.6	-4.6
令和元年	103.4	-5.2	83.6	-16.4	92.5	-2.3	95.6	-3.5	93.4	-3.3	86.6	-13.0	105.7	2.0
元年8月	74.2	-7.1	81.1	-17.6	97.0	5.3	73.2	-3.7	77.0	-8.3	71.5	-16.5	108.0	7.2
9	75.0	-11.8	76.9	-14.8	84.8	-2.1	72.8	-3.2	75.7	-5.6	71.5	-7.9	96.4	2.7
10	96.5	13.1	79.4	-12.9	85.2	-4.3	74.4	-3.0	76.7	-3.8	74.0	-5.2	93.6	-2.8
11	81.0	-4.6	87.0	-7.6	95.6	7.2	77.4	1.2	77.1	-4.2	71.8	-8.2	100.9	6.5
12	210.4	-14.0	119.9	-20.4	107.1	-21.3	204.0	-5.0	182.6	-4.5	162.0	-17.0	151.6	-0.1
2年1月	78.8	5.9	77.7	-1.9	81.5	-8.7	72.6	-1.9	75.6	1.9	x	x	98.2	3.8
2	83.0	9.8	69.1	-0.3	84.8	3.4	72.6	-2.3	75.0	-0.8	x	x	99.0	4.3
3	84.6	-1.2	73.2	-0.5	106.5	2.7	73.0	-3.9	76.0	-1.3	x	x	95.8	-5.4
4	77.1	2.8	69.9	-8.1	86.1	-0.1	77.5	4.7	75.8	-2.9	x	x	96.9	1.4
5	76.9	3.6	68.3	-10.6	76.5	-11.0	75.0	-3.6	73.7	-7.4	x	x	96.5	5.3
6	169.8	-25.3	67.9	-19.8	79.5	-7.6	209.1	7.5	150.4	-8.0	x	x	140.0	9.9
7	92.3	0.4	77.4	-22.4	101.8	-4.4	72.1	-3.1	86.2	2.9	x	x	112.0	-0.8
8	76.8	3.5	73.6	-9.2	98.4	1.4	71.7	-2.0	74.8	-2.9	x	x	108.1	0.1
9	78.7	4.9	69.3	-9.9	88.8	4.7	71.5	-1.8	74.8	-1.2	x	x	100.0	3.7

第1-2表 名目賃金指数（きまって支給する給与）

（令和2年9月分）

（事業所規模5人以上）

（平成27年=100）

区分	調査産業計		建設業		製造業		電気・ガス業		情報通信業		運輸業、郵便業		卸売業、小売業		金融業、保険業	
	前年比		前年比		前年比		前年比		前年比		前年比		前年比		前年比	
平成27年	100.0	3.0	100.0	5.5	100.0	1.4	100.0	-1.4	100.0	-15.9	100.0	-6.9	100.0	9.0	100.0	5.1
28	100.2	0.2	97.3	-2.7	101.3	1.3	106.7	6.6	109.9	10.0	94.3	-5.7	101.0	0.9	94.2	-5.8
29	101.5	1.3	92.3	-5.1	103.0	1.7	102.4	-4.0	102.6	-6.6	102.2	8.4	102.3	1.3	89.5	-5.0
30	97.2	-4.2	94.7	2.6	102.9	-0.1	90.7	-11.4	99.4	-3.1	104.1	1.9	91.6	-10.5	85.8	-4.1
令和元年	95.2	-2.1	85.2	-10.0	104.1	1.2	92.1	1.5	95.3	-4.1	100.8	-3.2	95.3	4.0	81.8	-4.7
元年8月	95.7	0.2	83.9	-12.1	102.9	0.2	92.9	-2.6	98.1	-1.1	98.4	4.8	95.0	5.8	85.6	-3.2
9	95.7	-0.3	86.6	-10.4	103.6	-0.2	92.2	5.5	95.6	-4.0	97.5	3.7	95.2	0.2	82.2	-4.3
10	96.4	-0.4	87.3	-10.6	103.3	-1.0	92.4	1.7	94.1	-5.9	100.8	3.1	95.0	-0.4	82.8	-4.8
11	97.2	-0.1	88.9	-8.0	104.9	-0.9	95.9	8.1	97.0	-4.4	104.5	5.1	95.5	-1.4	82.7	-3.4
12	96.8	0.2	87.6	-5.6	104.3	-0.3	92.2	4.7	97.5	-2.0	102.8	0.5	94.5	-1.8	86.6	-1.6
2年1月	95.6	3.9	90.1	14.6	102.5	0.0	83.8	-8.3	96.2	0.9	98.8	0.2	91.8	-0.9	80.8	2.5
2	95.2	2.4	94.2	14.6	103.3	-0.1	84.9	-6.9	97.2	3.2	95.8	-3.5	91.7	-5.5	79.5	-0.5
3	95.7	2.5	94.4	13.7	104.3	0.6	84.1	-7.7	99.8	5.1	99.0	-0.9	92.3	-3.2	83.2	2.5
4	96.0	0.6	96.0	13.6	105.3	-0.9	80.2	-13.4	98.9	-1.7	97.4	-3.8	92.5	-3.8	79.0	0.3
5	93.6	-1.7	92.4	8.8	100.7	-3.7	78.8	-11.5	97.6	6.3	93.4	-8.1	91.8	-3.9	81.6	1.2
6	95.6	0.6	93.1	7.6	102.8	-2.0	81.2	-10.0	93.1	5.1	97.6	-4.8	92.5	-3.6	82.0	2.9
7	94.4	-2.3	93.0	4.8	102.4	-1.7	82.2	-13.0	99.7	3.5	96.3	-6.4	90.8	-5.6	83.5	0.8
8	94.1	-1.7	97.3	16.0	103.8	0.9	81.0	-12.8	95.9	-2.2	97.0	-1.4	89.5	-5.8	80.0	-6.5
9	94.3	-1.5	96.6	11.5	104.5	0.9	81.1	-12.0	98.5	3.0	95.4	-2.2	89.6	-5.9	78.8	-4.1

区分	学術研究等		飲食サービス業等		生活関連サービス等		教育、学習支援業		医療、福祉		複合サービス事業		その他のサービス業	
	前年比		前年比		前年比		前年比		前年比		前年比		前年比	
平成27年	100.0	-21.8	100.0	-4.4	100.0	-15.5	100.0	10.0	100.0	4.5	100.0	5.3	100.0	7.1
28	110.8	10.8	92.2	-7.8	108.6	8.6	97.4	-2.6	101.8	1.8	105.3	5.3	98.5	-1.4
29	118.8	7.2	92.2	0.0	132.2	21.7	97.3	-0.1	105.1	3.2	112.6	6.9	99.0	0.5
30	131.0	10.3	94.0	2.0	133.6	1.1	96.1	-1.2	99.4	-5.4	106.9	-5.1	105.2	6.3
令和元年	136.0	3.8	87.7	-6.7	106.4	-20.4	92.3	-4.0	98.1	-1.3	94.9	-11.2	96.8	-8.0
元年8月	140.0	11.0	84.7	-10.4	134.4	0.9	91.7	1.3	100.0	2.4	92.9	-8.1	95.9	-9.4
9	137.4	4.7	86.5	-1.5	123.5	-1.4	91.5	0.7	100.0	2.9	92.6	-9.0	96.3	-9.0
10	141.2	6.6	87.0	-0.2	126.8	-3.4	93.7	0.8	100.8	4.0	94.4	-8.4	95.9	-10.2
11	141.6	8.8	88.0	-0.1	125.4	-1.8	93.2	1.2	100.8	2.6	92.3	-9.8	96.6	-8.8
12	137.7	8.2	91.6	0.4	122.2	-3.9	92.3	0.0	101.1	4.3	92.5	-13.6	95.5	-7.3
2年1月	140.1	10.7	95.5	5.5	127.9	42.1	90.4	0.9	99.5	6.6	94.2	-1.5	96.9	0.4
2	143.0	10.3	87.3	1.6	125.5	51.2	90.5	0.6	98.4	4.9	90.8	-3.5	98.2	1.7
3	144.0	2.6	82.6	-2.4	123.3	45.7	91.3	-3.3	98.9	6.2	91.6	-3.2	96.3	-1.7
4	142.3	3.0	73.1	-19.6	118.7	32.9	95.1	2.7	99.4	2.3	92.0	-7.8	98.8	0.6
5	139.2	6.0	68.6	-26.1	111.1	26.7	91.5	-0.3	96.9	-2.3	86.8	-11.6	98.2	2.7
6	144.3	11.9	77.2	-11.2	122.8	43.3	94.7	1.8	97.8	0.2	87.6	-9.1	100.2	1.6
7	127.0	-8.6	80.9	-3.1	139.3	12.2	92.8	-1.2	94.6	-5.3	92.4	-2.9	97.8	-0.5
8	125.6	-10.3	80.9	-4.5	142.3	5.9	92.0	0.3	93.8	-6.2	88.9	-4.3	95.6	-0.3
9	126.7	-7.8	77.5	-10.4	142.8	15.6	90.8	-0.8	94.9	-5.1	90.4	-2.4	98.3	2.1

第1-2表 名目賃金指数（きまって支給する給与）

（令和2年9月分）

（事業所規模30人以上）

（平成27年=100）

区分	調査産業計		建設業		製造業		電気・ガス業		情報通信業		運輸業、郵便業		卸売業、小売業		金融業、保険業	
	前年比		前年比		前年比		前年比		前年比		前年比		前年比		前年比	
平成27年	100.0	3.3	100.0	0.0	100.0	3.2	100.0	0.2	100.0	-1.9	100.0	-3.4	100.0	1.5	100.0	8.3
28	100.9	0.9	102.1	2.1	101.4	1.4	98.7	-1.3	103.3	3.3	98.5	-1.6	103.4	3.4	99.2	-0.7
29	101.3	0.4	104.2	2.1	103.4	2.0	99.7	1.0	101.1	-2.1	99.8	1.3	105.8	2.3	97.0	-2.2
30	97.7	-3.6	97.7	-6.2	104.7	1.3	87.2	-12.5	82.9	-18.0	103.3	3.5	87.5	-17.3	92.7	-4.4
令和元年	95.1	-2.7	97.3	-0.4	107.1	2.3	87.4	0.2	71.5	-13.8	92.2	-10.7	87.1	-0.5	82.6	-10.9
元年8月	94.8	-3.6	96.8	-0.4	106.1	1.9	85.5	-7.9	69.6	-17.6	92.2	-13.5	88.9	-0.3	87.4	-9.9
9	94.4	-3.2	98.7	-0.4	107.1	1.9	84.9	1.9	70.3	-16.1	90.4	-12.5	87.0	0.0	79.2	-12.8
10	95.1	-3.1	97.9	-1.1	106.7	0.8	85.9	0.0	70.4	-16.2	93.1	-10.5	88.2	0.9	79.5	-12.3
11	96.2	-2.5	99.5	-0.3	108.2	0.8	88.8	3.6	70.6	-17.3	96.9	-6.6	87.7	-0.3	80.3	-13.7
12	96.1	-2.0	98.0	1.1	107.5	1.2	85.0	0.0	70.2	-14.8	94.6	-9.3	89.4	-1.1	87.8	-7.3
2年1月	95.1	2.3	94.9	-0.6	107.1	2.2	80.2	-10.5	69.4	-7.5	91.4	3.9	98.9	15.8	75.8	-6.8
2	94.7	1.0	99.6	-0.2	107.6	1.3	81.5	-7.6	68.6	-8.3	88.2	-0.5	97.6	15.5	74.5	-10.5
3	96.0	1.7	100.7	3.4	108.9	1.9	80.4	-9.9	70.2	-2.2	90.3	1.6	100.4	16.2	84.3	-0.7
4	96.7	0.7	98.1	1.9	110.1	0.5	79.6	-12.5	71.9	-3.1	88.6	-3.7	101.3	17.2	74.1	-8.9
5	93.7	-2.4	94.5	-0.1	105.4	-1.9	79.3	-8.0	69.3	-2.9	84.8	-8.8	99.5	14.0	76.9	-7.6
6	95.4	-0.3	97.9	1.5	106.2	-1.2	80.1	-7.5	65.4	-6.8	88.9	-5.0	100.9	16.6	77.0	-6.1
7	95.8	0.6	93.8	-3.3	107.6	0.3	81.1	-7.3	71.4	2.9	89.7	-6.1	103.3	17.8	84.2	3.8
8	95.2	0.4	99.1	2.4	107.0	0.8	80.4	-6.0	66.7	-4.2	89.6	-2.8	103.2	16.1	79.3	-9.3
9	95.5	1.2	99.8	1.1	107.2	0.1	80.6	-5.1	70.4	0.1	88.5	-2.1	102.4	17.7	78.8	-0.5

区分	学術研究等		飲食サービス業等		生活関連サービス等		教育、学習支援業		医療、福祉		複合サービス事業		その他のサービス業	
	前年比		前年比		前年比		前年比		前年比		前年比		前年比	
平成27年	100.0	0.2	100.0	4.3	100.0	-8.5	100.0	4.7	100.0	4.9	100.0	5.2	100.0	5.1
28	101.6	1.6	99.0	-1.0	100.8	0.8	100.8	0.9	100.4	0.4	103.5	3.6	102.0	2.0
29	101.6	0.0	88.6	-10.5	97.3	-3.5	99.2	-1.6	100.0	-0.4	103.6	0.1	109.1	7.0
30	107.0	5.3	98.0	10.6	95.5	-1.8	98.7	-0.5	97.7	-2.3	98.1	-5.3	103.1	-5.5
令和元年	98.7	-7.8	82.9	-15.4	95.4	-0.1	95.5	-3.2	93.2	-4.6	88.7	-9.6	106.3	3.1
元年8月	96.3	-7.0	86.6	-15.3	96.7	-5.4	94.4	-3.7	92.8	-4.7	88.0	-7.5	104.2	0.6
9	97.3	-11.8	82.0	-14.8	94.0	-2.2	93.8	-3.3	92.4	-5.6	87.1	-8.6	106.9	3.3
10	104.1	-6.0	84.8	-13.0	94.5	-4.3	95.8	-2.9	93.1	-4.4	90.2	-5.5	104.2	-2.0
11	105.1	-4.6	88.4	-12.2	95.4	-3.5	94.8	-3.9	94.1	-4.0	87.9	-8.4	108.0	3.3
12	101.8	-1.5	90.3	-11.3	94.9	0.5	94.2	-2.9	94.1	-3.4	87.4	-17.9	108.9	7.0
2年1月	101.9	5.6	83.2	-1.2	90.4	-8.8	93.6	-1.9	92.2	2.2	x	x	109.1	3.6
2	107.6	9.8	74.0	0.0	94.0	3.4	93.6	-2.3	91.3	-0.8	x	x	110.1	4.3
3	109.8	9.4	78.3	0.0	107.8	10.0	93.7	-4.3	91.8	0.5	x	x	105.9	-1.6
4	100.0	2.8	74.7	-8.1	95.4	-0.2	99.7	4.6	92.2	-2.9	x	x	107.8	1.3
5	99.1	3.3	73.1	-10.4	84.8	-11.0	93.7	-1.8	90.0	-7.4	x	x	106.8	5.2
6	101.1	7.6	71.1	-11.8	88.2	-5.2	98.6	1.2	90.7	-4.0	x	x	110.9	3.3
7	100.3	2.5	74.5	-9.8	97.4	0.4	92.9	-3.1	91.1	-0.9	x	x	110.3	0.8
8	99.7	3.5	78.8	-9.0	109.1	12.8	92.4	-2.1	90.1	-2.9	x	x	107.4	3.1
9	102.0	4.8	74.1	-9.6	98.5	4.8	92.1	-1.8	91.4	-1.1	x	x	111.2	4.0

第1-3表 名目賃金指数 (所定内給与)

(令和2年9月分)

(事業所規模5人以上)

(平成27年=100)

区分	調査産業計		建設業		製造業		電気・ガス業		情報通信業		運輸業, 郵便業		卸売業, 小売業		金融業, 保険業	
	前年比		前年比		前年比		前年比		前年比		前年比		前年比		前年比	
平成27年	100.0	3.3	100.0	3.6	100.0	2.9	100.0	-0.2	100.0	-15.3	100.0	-5.5	100.0	9.2	100.0	4.8
28	99.8	-0.2	98.0	-1.9	100.4	0.4	104.5	4.5	110.0	9.9	95.9	-4.1	100.5	0.6	94.8	-5.2
29	101.3	1.5	96.7	-1.3	102.1	1.7	99.5	-4.8	97.6	-11.3	101.7	6.0	101.8	1.3	90.5	-4.5
30	97.2	-4.0	100.0	3.4	101.8	-0.3	89.2	-10.4	97.9	0.3	102.5	0.8	92.3	-9.3	87.0	-3.9
令和元年	94.8	-2.5	89.8	-10.2	104.3	2.5	90.0	0.9	98.0	0.1	96.8	-5.6	95.7	3.7	83.9	-3.6
元年8月	95.6	0.2	89.0	-12.1	103.9	1.7	91.6	5.8	101.1	3.3	93.7	0.8	95.5	6.0	88.0	-2.1
9	95.5	-0.8	91.0	-10.8	104.5	2.3	91.5	3.3	96.9	-2.2	93.3	-1.4	95.8	-0.5	84.2	-3.8
10	96.1	-0.9	91.8	-10.7	103.8	0.9	91.8	4.2	96.7	-2.3	95.8	-3.6	95.7	-0.8	84.5	-3.9
11	96.5	-0.6	93.6	-7.3	104.9	1.0	90.2	4.4	99.9	0.2	99.1	-1.8	96.0	-2.1	84.4	-2.4
12	96.4	-0.2	92.9	-5.7	104.7	1.7	90.8	4.1	100.6	1.5	98.7	-4.6	94.8	-2.0	88.3	-1.3
2年1月	95.4	4.3	94.9	14.2	103.5	1.3	85.8	-4.3	98.6	0.7	97.1	1.7	92.2	-0.8	83.0	2.0
2	95.2	2.8	98.5	17.0	103.8	0.4	85.1	-4.8	100.6	4.7	95.0	-0.8	92.3	-5.4	81.8	-1.1
3	95.7	2.9	98.9	12.8	104.8	1.3	84.8	-5.5	100.7	4.0	95.0	-1.9	92.8	-3.2	85.7	2.3
4	96.3	1.6	101.5	13.7	106.7	0.9	79.3	-11.1	101.8	-1.5	95.7	-3.0	92.5	-4.0	81.5	0.9
5	94.4	0.2	97.7	9.2	103.8	-0.8	79.0	-8.0	102.5	7.8	94.4	-3.1	91.7	-4.4	83.7	1.8
6	96.5	1.9	97.6	6.4	105.7	0.4	81.5	-6.5	97.7	5.5	97.6	-1.2	93.3	-2.0	84.1	3.6
7	95.4	-1.0	97.0	3.9	106.1	1.2	83.0	-10.6	105.8	6.9	95.8	-1.8	91.6	-5.6	85.8	0.6
8	95.2	-0.4	101.6	14.2	107.3	3.3	81.7	-10.8	100.0	-1.1	98.9	5.5	90.1	-5.7	82.1	-6.7
9	95.4	-0.1	101.6	11.6	108.4	3.7	81.7	-10.7	103.4	6.7	95.5	2.4	90.2	-5.8	81.4	-3.3

区分	学術研究等		飲食サービス業等		生活関連サービス等		教育, 学習支援業		医療, 福祉		複合サービス事業		その他のサービス業	
	前年比		前年比		前年比		前年比		前年比		前年比		前年比	
平成27年	100.0	-20.5	100.0	-3.4	100.0	-15.2	100.0	9.1	100.0	4.6	100.0	5.1	100.0	7.8
28	108.2	8.3	91.0	-9.0	105.9	5.9	97.2	-2.7	101.6	1.6	104.5	4.5	97.2	-2.8
29	119.4	10.4	89.0	-2.2	130.5	23.2	97.3	0.1	105.4	3.7	110.8	6.0	95.8	-1.4
30	128.8	7.9	90.3	1.5	135.3	3.7	97.2	-0.1	98.4	-6.6	106.1	-4.2	103.3	7.8
令和元年	135.2	5.0	85.7	-5.1	102.0	-24.6	93.3	-4.0	95.4	-3.0	94.7	-10.7	95.6	-7.5
元年8月	139.6	11.1	82.0	-9.2	127.6	-4.8	92.6	1.0	98.4	2.0	93.6	-7.5	94.4	-9.0
9	138.0	8.9	83.9	-1.3	117.9	-7.0	92.7	0.4	97.8	1.6	93.7	-7.9	94.5	-10.0
10	142.2	10.7	85.1	0.2	118.6	-10.8	94.6	0.4	98.8	3.1	94.7	-8.1	94.1	-10.1
11	140.6	14.5	85.0	0.4	117.9	-8.9	94.1	1.0	98.5	1.8	92.5	-7.6	93.8	-10.2
12	137.4	11.5	88.4	1.6	114.6	-11.0	93.3	-0.1	98.8	3.2	92.1	-13.3	94.2	-7.2
2年1月	142.8	12.7	93.3	4.7	123.0	39.6	91.2	0.3	96.6	7.8	95.6	0.8	96.1	0.2
2	145.4	13.6	86.3	1.3	121.5	50.7	90.8	-0.2	96.0	5.7	92.5	-1.8	97.8	1.9
3	146.5	9.0	82.4	-1.2	119.5	45.2	92.2	-3.2	97.3	7.5	93.6	-0.2	96.7	-0.3
4	143.0	6.1	73.4	-17.6	116.7	32.5	95.6	2.2	97.7	3.9	93.6	-5.6	99.2	1.8
5	143.8	8.0	69.7	-22.6	110.8	27.8	92.2	-0.3	94.9	0.9	88.5	-9.4	97.9	3.5
6	145.4	11.0	77.7	-9.7	121.0	42.7	95.8	1.9	96.6	1.6	89.7	-6.0	100.6	2.1
7	130.2	-4.8	80.8	-0.2	139.1	19.0	93.8	-1.3	93.1	-5.3	95.3	0.2	98.5	1.9
8	128.6	-7.9	80.7	-1.6	141.4	10.8	93.1	0.5	92.5	-6.0	91.4	-2.4	96.4	2.1
9	130.7	-5.3	77.3	-7.9	141.9	20.4	91.5	-1.3	93.2	-4.7	93.1	-0.6	98.3	4.0

第1-3表 名目賃金指数（所定内給与）

（令和2年9月分）

（事業所規模30人以上）

（平成27年=100）

区分	調査産業計		建設業		製造業		電気・ガス業		情報通信業		運輸業, 郵便業		卸売業, 小売業		金融業, 保険業	
	前年比		前年比		前年比		前年比		前年比		前年比		前年比		前年比	
平成27年	100.0	3.7	100.0	6.3	100.0	5.4	100.0	0.7	100.0	-8.5	100.0	-0.6	100.0	1.9	100.0	3.3
28	100.4	0.4	101.1	1.0	100.2	0.2	96.2	-3.9	104.2	4.2	98.9	-1.1	101.3	1.2	99.6	-0.3
29	100.8	0.4	103.2	2.1	102.2	2.0	96.7	0.5	103.9	-0.3	100.6	1.7	103.5	2.2	99.3	-0.3
30	97.4	-3.4	95.8	-7.2	103.0	0.8	87.6	-9.4	87.9	-15.4	101.6	1.0	86.4	-16.5	97.0	-2.3
令和元年	94.3	-3.2	95.5	-0.3	108.0	4.9	85.8	-2.1	78.5	-10.7	91.9	-9.5	84.2	-2.5	88.1	-9.2
元年8月	94.4	-3.6	95.6	1.3	107.9	5.0	84.8	-2.0	77.1	-13.8	90.9	-12.8	85.7	-2.3	93.1	-8.7
9	93.9	-3.6	97.4	0.7	108.7	5.8	84.7	-2.1	77.5	-13.8	91.0	-11.3	84.1	-2.3	84.2	-11.9
10	94.5	-3.5	96.4	0.2	107.8	3.9	85.0	-2.1	77.2	-13.3	92.4	-11.5	85.8	-1.2	84.5	-10.5
11	95.1	-3.2	97.5	1.2	108.9	4.0	83.1	-3.0	77.4	-13.6	96.1	-6.8	84.5	-3.0	85.4	-12.1
12	95.0	-2.7	96.9	2.2	108.3	4.4	83.8	-2.9	77.2	-11.9	93.5	-9.6	85.2	-3.0	93.8	-5.8
2年1月	94.4	2.6	93.7	-1.5	108.6	3.2	82.3	-7.7	76.5	-6.3	92.2	3.2	97.1	18.0	80.8	-7.0
2	94.2	1.4	98.0	9.6	108.6	1.7	81.5	-5.9	77.0	-5.9	89.2	1.4	96.7	17.8	79.0	-11.2
3	95.8	2.2	98.1	1.7	109.8	2.5	81.1	-8.3	76.6	-2.0	90.0	1.2	99.1	18.3	89.8	-0.8
4	96.7	1.7	97.8	2.3	111.9	2.1	78.4	-11.7	79.1	-2.2	88.8	-5.5	99.6	19.1	79.3	-8.7
5	94.4	0.0	94.6	1.8	109.2	0.9	79.4	-5.4	76.9	-2.0	86.6	-4.9	98.4	16.2	82.2	-7.3
6	96.5	1.3	98.5	2.3	110.0	1.1	80.4	-5.0	73.6	-4.7	91.1	-2.4	99.8	19.2	82.1	-6.0
7	96.9	2.2	95.7	-0.7	111.5	2.7	81.9	-5.0	81.2	5.7	92.1	-2.1	101.9	19.6	89.5	2.8
8	96.0	1.7	99.1	3.7	110.5	2.4	81.1	-4.4	74.0	-4.0	92.1	1.3	101.7	18.7	83.6	-10.2
9	96.3	2.6	100.7	3.4	111.2	2.3	81.3	-4.0	78.3	1.0	90.6	-0.4	101.4	20.6	83.1	-1.3

区分	学術研究等		飲食サービス業等		生活関連サービス等		教育, 学習支援業		医療, 福祉		複合サービス事業		その他のサービス業	
	前年比		前年比		前年比		前年比		前年比		前年比		前年比	
平成27年	100.0	3.1	100.0	5.9	100.0	-9.8	100.0	3.5	100.0	4.4	100.0	5.2	100.0	5.0
28	100.6	0.6	99.1	-1.0	100.8	0.8	100.8	0.8	100.3	0.3	103.1	3.1	101.3	1.3
29	100.4	-0.2	86.9	-12.3	97.1	-3.7	99.1	-1.7	99.9	-0.4	103.6	0.5	108.3	6.9
30	102.8	2.4	93.5	7.6	97.5	0.4	100.2	1.1	98.1	-1.8	96.3	-7.0	104.1	-3.9
令和元年	98.8	-3.9	79.2	-15.3	91.7	-5.9	96.8	-3.4	90.2	-8.1	87.4	-9.2	106.7	2.5
元年8月	99.0	-3.7	81.6	-15.8	93.0	-9.7	95.8	-4.0	90.4	-7.8	88.3	-6.8	105.3	0.4
9	99.6	-4.9	78.4	-14.4	91.2	-6.7	95.3	-3.7	89.5	-9.2	87.3	-7.2	107.8	2.3
10	105.3	0.6	81.6	-13.3	91.1	-9.4	97.0	-3.5	90.4	-7.6	89.7	-4.2	105.0	-2.4
11	105.8	3.4	83.4	-12.7	92.3	-8.5	96.0	-4.2	91.1	-7.3	87.1	-4.9	106.7	0.0
12	99.9	-2.4	85.8	-11.2	90.8	-5.7	95.7	-2.9	90.9	-6.9	86.5	-16.0	108.9	5.7
2年1月	104.1	9.5	79.8	-1.0	87.7	-8.6	94.9	-2.2	88.3	2.6	x	x	109.1	3.7
2	109.3	15.4	72.6	0.8	90.2	4.2	94.4	-2.8	87.9	-1.9	x	x	110.9	4.2
3	111.0	16.1	77.8	1.6	104.4	11.3	94.8	-4.2	89.7	0.9	x	x	108.2	0.5
4	100.2	5.6	76.4	-1.5	95.5	4.1	100.6	4.4	89.7	-2.3	x	x	110.1	3.4
5	102.0	1.0	75.2	-3.5	85.4	-7.0	94.8	-1.6	87.5	-4.8	x	x	108.7	7.2
6	102.9	7.7	73.1	-4.9	88.2	-1.0	100.3	1.6	88.9	-3.4	x	x	113.5	4.2
7	103.8	4.8	76.0	-2.7	97.7	5.7	94.5	-3.1	89.3	-0.6	x	x	112.6	2.3
8	102.6	3.6	78.5	-3.8	105.4	13.3	93.9	-2.0	88.3	-2.3	x	x	109.8	4.3
9	105.3	5.7	75.5	-3.7	97.7	7.1	93.1	-2.3	89.1	-0.4	x	x	112.2	4.1

第2-1表 実質賃金指数（現金給与総額）

（令和2年9月分）

（事業所規模5人以上）

（平成27年=100）

区分	調査産業計		建設業		製造業		電気・ガス業		情報通信業		運輸業, 郵便業		卸売業, 小売業		金融業, 保険業	
	前年比		前年比		前年比		前年比		前年比		前年比		前年比		前年比	
平成27年	100.0	2.3	100.0	1.6	100.0	0.9	100.0	-2.2	100.0	-16.5	100.0	-9.0	100.0	8.8	100.0	7.8
28	99.7	-0.4	100.7	0.6	101.2	1.2	106.7	6.8	108.9	8.8	92.9	-7.3	99.6	-0.6	87.3	-12.8
29	101.1	1.4	92.2	-8.4	103.4	2.2	101.8	-4.6	98.8	-9.3	103.3	11.2	100.0	0.4	88.6	1.5
30	94.5	-6.5	94.1	2.1	101.6	-1.7	88.9	-12.7	96.0	-2.8	99.8	-3.4	89.4	-10.6	81.9	-7.6
令和元年	92.0	-2.6	85.8	-8.8	101.2	-0.4	89.7	0.9	85.7	-10.7	97.9	-1.9	91.7	2.6	73.9	-9.8
元年8月	83.3	-1.7	88.4	-17.1	92.7	-1.2	69.6	-2.8	78.7	6.1	85.2	-2.5	92.4	8.5	64.1	-3.3
9	78.3	0.0	78.0	-10.2	85.0	0.5	68.9	5.4	72.7	-2.2	80.8	2.5	79.2	0.6	65.8	-2.8
10	80.1	2.6	84.0	-0.4	83.8	-0.7	69.1	1.9	71.0	-4.4	83.7	3.3	87.0	10.4	61.3	-6.4
11	82.9	2.9	77.2	-7.8	100.6	7.1	71.7	8.1	73.2	-3.3	86.8	5.2	80.6	-0.7	72.6	6.3
12	159.9	-3.6	121.7	-15.7	167.8	-6.0	196.6	6.6	158.4	-12.2	170.7	18.5	133.1	-14.4	131.0	-15.7
2年1月	79.6	3.9	80.0	6.7	84.0	-1.8	62.8	-8.9	71.9	-4.1	82.2	0.0	86.1	4.6	59.9	2.4
2	77.6	1.8	81.9	14.4	84.2	-1.3	63.7	-7.4	73.1	3.5	79.8	-3.9	76.7	-5.2	59.8	0.5
3	83.7	4.9	135.4	39.7	87.5	0.9	63.1	-7.7	93.4	30.3	84.6	1.6	78.3	-7.1	63.9	-2.7
4	79.4	1.8	93.1	26.5	86.6	-1.1	62.8	-15.9	74.8	-1.3	81.9	-3.0	78.4	-2.1	58.9	0.5
5	78.3	-0.9	90.2	22.2	84.1	-6.1	59.3	-11.2	73.3	5.6	79.4	-6.6	78.2	-1.8	72.9	3.0
6	129.6	3.9	83.6	-8.8	127.8	10.4	129.7	-29.2	90.4	9.7	115.8	4.4	98.1	-9.8	136.5	15.4
7	101.2	-3.6	143.9	47.9	119.0	-11.7	79.0	11.0	127.5	-1.8	108.7	-21.9	118.9	5.9	64.7	4.9
8	79.9	-4.1	98.7	11.7	86.8	-6.4	60.7	-12.8	72.1	-8.4	88.6	4.0	77.9	-15.7	60.2	-6.1
9	77.0	-1.7	83.9	7.6	85.2	0.2	60.9	-11.6	74.1	1.9	80.1	-0.9	74.6	-5.8	60.7	-7.8

区分	学術研究等		飲食サービス業等		生活関連サービス等		教育, 学習支援業		医療, 福祉		複合サービス事業		その他のサービス業	
	前年比		前年比		前年比		前年比		前年比		前年比		前年比	
平成27年	100.0	-23.8	100.0	-7.7	100.0	-14.5	100.0	9.5	100.0	4.6	100.0	5.5	100.0	3.9
28	109.1	9.0	91.8	-8.2	110.5	10.4	96.5	-3.6	101.5	1.3	107.5	7.5	97.6	-2.4
29	119.7	9.7	89.5	-2.5	138.2	25.1	95.1	-1.5	105.7	4.1	116.1	8.0	98.2	0.6
30	125.8	5.1	90.0	0.6	136.3	-1.4	93.5	-1.7	95.4	-9.7	109.5	-5.7	106.4	8.4
令和元年	135.6	7.8	83.0	-7.8	104.2	-23.6	89.1	-4.7	94.8	-0.6	90.7	-17.2	94.9	-10.8
元年8月	124.6	8.7	81.7	-5.9	126.6	3.3	68.7	1.2	80.6	-1.3	74.6	-19.7	89.9	-7.4
9	112.2	7.6	79.6	1.0	112.0	-1.5	68.3	0.4	79.7	1.9	74.3	-8.5	86.8	-5.3
10	121.4	15.8	78.1	0.3	115.2	-3.0	70.1	1.0	80.9	4.9	75.8	-7.9	82.7	-10.4
11	118.2	6.6	80.3	1.8	132.6	14.5	72.2	4.8	80.9	2.9	74.9	-8.3	85.1	-7.2
12	267.6	4.8	104.6	-8.3	142.6	-14.8	192.4	-2.4	185.5	6.4	156.6	-22.7	135.9	-24.3
2年1月	111.4	10.3	85.9	3.5	116.2	41.5	68.5	1.6	79.7	6.1	100.8	30.9	85.2	1.3
2	113.9	9.9	78.7	1.5	114.5	31.0	68.0	0.4	79.3	4.9	73.6	-3.0	85.1	1.3
3	119.3	3.7	75.5	-1.3	117.6	42.2	68.7	-3.5	82.8	7.4	82.6	8.7	83.8	-5.4
4	114.3	-1.0	66.3	-18.9	108.7	33.4	71.7	3.0	80.4	2.6	75.0	-6.8	85.9	1.1
5	111.4	6.4	62.2	-25.5	101.6	27.2	70.5	-1.3	78.3	-1.4	70.0	-11.1	85.5	3.1
6	246.2	10.6	76.3	-10.7	138.6	75.2	189.3	10.3	150.0	2.4	93.2	-18.7	114.3	-8.9
7	122.6	1.3	78.6	-7.5	132.5	3.1	69.9	-11.0	90.2	-7.7	93.2	-28.7	97.7	-10.0
8	99.9	-19.8	72.9	-10.8	143.1	13.0	69.5	1.2	76.7	-4.8	90.4	21.2	89.9	0.0
9	101.0	-10.0	70.0	-12.1	143.9	28.5	68.2	-0.1	76.1	-4.5	73.0	-1.7	85.2	-1.8

第2-1表 実質賃金指数（現金給与総額）

（令和2年9月分）

（事業所規模30人以上）

（平成27年=100）

区分	調査産業計		建設業		製造業		電気・ガス業		情報通信業		運輸業, 郵便業		卸売業, 小売業		金融業, 保険業	
	前年比		前年比		前年比		前年比		前年比		前年比		前年比		前年比	
平成27年	100.0	1.3	100.0	-16.3	100.0	2.5	100.0	-0.8	100.0	-1.8	100.0	-5.5	100.0	-7.1	100.0	16.9
28	101.1	1.1	102.8	2.7	101.4	1.2	99.5	-0.7	101.8	1.7	99.0	-1.0	105.1	5.0	95.7	-4.4
29	101.2	0.1	107.2	4.3	104.3	2.9	100.2	0.7	99.4	-2.4	98.8	-0.2	109.1	3.8	97.8	2.2
30	95.4	-5.7	102.1	-4.8	104.7	0.4	88.0	-12.2	79.8	-19.7	97.7	-1.1	86.6	-20.6	86.7	-11.3
令和元年	92.4	-3.1	102.2	0.1	104.5	-0.2	85.4	-3.0	65.2	-18.3	90.5	-7.4	89.1	2.9	71.4	-17.6
元年8月	79.7	-5.1	104.7	15.4	92.1	-2.1	64.6	-7.8	56.4	-7.1	79.3	-18.6	81.5	0.7	63.2	-10.1
9	76.1	-3.5	99.1	-2.4	85.8	1.3	63.8	1.4	51.1	-15.0	74.0	-14.0	75.6	-0.1	66.8	-8.6
10	76.4	-2.3	86.0	-0.7	85.7	1.1	64.7	0.2	51.3	-14.5	76.3	-10.3	76.9	1.5	57.4	-12.1
11	81.8	0.9	88.3	0.9	101.4	7.6	66.9	3.7	51.4	-16.0	79.5	-6.6	76.5	0.0	80.1	4.2
12	169.6	-4.5	173.1	5.5	182.4	-4.5	177.8	-9.1	116.1	-24.6	169.8	5.6	150.0	9.0	101.9	-39.5
2年1月	76.4	1.6	83.4	-1.4	87.0	1.2	60.4	-11.0	49.8	-15.4	75.1	3.6	86.9	15.6	54.8	-7.1
2	76.1	0.4	87.7	-0.6	86.7	-0.1	61.7	-7.8	49.3	-8.7	72.6	-0.8	86.1	15.9	54.0	-10.7
3	79.0	1.0	107.0	10.4	89.8	2.4	60.8	-10.1	51.2	-2.5	77.1	5.2	89.6	14.3	65.0	-10.1
4	78.3	1.0	86.8	2.0	89.6	0.6	63.3	-15.6	52.2	-3.7	73.8	-2.6	89.3	18.4	53.9	-8.6
5	78.2	-1.5	117.9	41.5	87.3	-4.6	60.1	-7.8	49.9	-4.4	71.9	-6.0	87.8	15.2	79.2	-3.2
6	139.2	0.4	86.6	-27.2	138.5	12.8	126.4	-28.9	53.2	-25.1	116.8	4.9	119.9	-0.8	88.7	-7.2
7	99.4	-2.4	115.6	-2.3	126.2	-11.6	82.2	23.8	97.2	-15.0	104.2	-16.9	150.4	37.5	61.1	3.6
8	79.1	-0.8	116.8	11.6	88.4	-4.0	60.7	-6.0	47.9	-15.1	81.0	2.1	92.3	13.3	57.4	-9.2
9	76.9	1.1	87.9	-11.3	86.4	0.7	60.9	-4.5	50.9	-0.4	73.7	-0.4	89.7	18.7	61.2	-8.4

区分	学術研究等		飲食サービス業等		生活関連サービス等		教育, 学習支援業		医療, 福祉		複合サービス事業		その他のサービス業	
	前年比		前年比		前年比		前年比		前年比		前年比		前年比	
平成27年	100.0	-2.3	100.0	3.7	100.0	-6.4	100.0	3.6	100.0	3.7	100.0	5.4	100.0	4.2
28	100.3	0.2	103.6	3.5	100.4	0.3	99.9	-0.2	100.9	0.9	104.8	4.7	101.5	1.3
29	98.8	-1.5	87.5	-15.5	95.9	-4.5	97.6	-2.3	99.5	-1.4	102.7	-2.0	107.7	6.1
30	106.3	7.6	97.5	11.4	92.3	-3.8	96.6	-1.0	94.2	-5.3	97.0	-5.6	101.0	-6.2
令和元年	100.2	-5.7	81.0	-16.9	89.6	-2.9	92.6	-4.1	90.5	-3.9	83.9	-13.5	102.4	1.4
元年8月	71.8	-7.4	78.5	-17.7	93.9	5.2	70.9	-3.8	74.5	-8.6	69.2	-16.6	104.5	7.0
9	72.3	-12.0	74.2	-15.0	81.8	-2.4	70.2	-3.4	73.0	-5.9	68.9	-8.1	93.0	2.4
10	93.2	13.4	76.7	-12.7	82.3	-4.0	71.9	-2.7	74.1	-3.5	71.5	-4.9	90.4	-2.6
11	78.3	-4.5	84.1	-7.6	92.4	7.2	74.8	1.2	74.5	-4.2	69.4	-8.2	97.5	6.6
12	203.7	-14.4	116.1	-20.8	103.7	-21.7	197.5	-5.5	176.8	-5.0	156.8	-17.4	146.8	-0.6
2年1月	76.2	5.5	75.1	-2.3	78.8	-9.1	70.2	-2.2	73.1	1.5	x	x	95.0	3.5
2	80.5	9.5	67.0	-0.6	82.3	3.1	70.4	-2.6	72.7	-1.1	x	x	96.0	4.0
3	82.0	-1.3	70.9	-0.8	103.2	2.5	70.7	-4.2	73.6	-1.6	x	x	92.8	-5.6
4	75.1	3.2	68.1	-7.8	83.8	0.1	75.5	5.2	73.8	-2.6	x	x	94.4	1.7
5	74.8	3.9	66.4	-10.4	74.4	-10.8	73.0	-3.3	71.7	-7.1	x	x	93.9	5.7
6	165.5	-25.0	66.2	-19.6	77.5	-7.3	203.8	7.8	146.6	-7.7	x	x	136.5	10.3
7	89.7	0.2	75.2	-22.6	98.9	-4.6	70.1	-3.2	83.8	2.7	x	x	108.8	-1.0
8	74.3	3.5	71.2	-9.3	95.3	1.5	69.4	-2.1	72.4	-2.8	x	x	104.6	0.1
9	76.3	5.5	67.2	-9.4	86.1	5.3	69.4	-1.1	72.6	-0.5	x	x	97.0	4.3

第2-2表 実質賃金指数（きまって支給する給与）

（令和2年9月分）

（事業所規模5人以上）

（平成27年=100）

区分	調査産業計		建設業		製造業		電気・ガス業		情報通信業		運輸業、郵便業		卸売業、小売業		金融業、保険業	
	前年比		前年比		前年比		前年比		前年比		前年比		前年比		前年比	
平成27年	100.0	1.9	100.0	4.4	100.0	0.3	100.0	-2.5	100.0	-16.8	100.0	-7.9	100.0	7.9	100.0	4.0
28	100.2	0.1	97.3	-2.8	101.3	1.1	106.7	6.5	109.9	9.9	94.3	-5.9	101.0	0.8	94.2	-5.9
29	100.7	0.5	91.6	-5.9	102.2	0.9	101.6	-4.8	101.8	-7.4	101.4	7.5	101.5	0.5	88.8	-5.7
30	94.7	-6.0	92.3	0.8	100.3	-1.9	88.4	-13.0	96.9	-4.8	101.5	0.1	89.3	-12.0	83.6	-5.9
令和元年	92.2	-2.6	82.6	-10.5	100.9	0.6	89.2	0.9	92.3	-4.7	97.7	-3.7	92.3	3.4	79.3	-5.1
元年8月	92.6	0.0	81.2	-12.2	99.6	0.0	89.9	-2.8	95.0	-1.2	95.3	4.6	92.0	5.6	82.9	-3.3
9	92.3	-0.5	83.5	-10.7	99.9	-0.5	88.9	5.2	92.2	-4.3	94.0	3.4	91.8	-0.1	79.3	-4.6
10	93.1	-0.2	84.3	-10.3	99.8	-0.7	89.3	1.9	90.9	-5.6	97.4	3.4	91.8	-0.1	80.0	-4.5
11	93.9	-0.1	85.9	-7.9	101.4	-0.8	92.7	8.2	93.7	-4.5	101.0	5.2	92.3	-1.4	79.9	-3.4
12	93.7	-0.3	84.8	-6.1	101.0	-0.8	89.3	4.2	94.4	-2.5	99.5	0.0	91.5	-2.2	83.8	-2.1
2年1月	92.5	3.6	87.1	14.2	99.1	-0.4	81.0	-8.7	93.0	0.5	95.6	-0.1	88.8	-1.2	78.1	2.1
2	92.3	2.0	91.4	14.3	100.2	-0.4	82.3	-7.2	94.3	2.9	92.9	-3.8	88.9	-5.8	77.1	-0.8
3	92.7	2.2	91.5	13.5	101.1	0.4	81.5	-7.8	96.7	4.9	95.9	-1.1	89.4	-3.5	80.6	2.3
4	93.5	1.0	93.5	14.0	102.5	-0.7	78.1	-13.1	96.3	-1.4	94.8	-3.6	90.1	-3.5	76.9	0.5
5	91.1	-1.3	89.9	9.2	98.0	-3.4	76.7	-11.1	94.9	6.6	90.9	-7.7	89.3	-3.6	79.4	1.5
6	93.2	1.0	90.7	7.8	100.2	-1.7	79.1	-9.8	90.7	5.3	95.1	-4.5	90.2	-3.3	79.9	3.1
7	91.7	-2.6	90.4	4.6	99.5	-2.0	79.9	-13.2	96.9	3.3	93.6	-6.6	88.2	-5.9	81.1	0.6
8	91.1	-1.6	94.2	16.0	100.5	0.9	78.4	-12.8	92.8	-2.3	93.9	-1.5	86.6	-5.9	77.4	-6.6
9	91.5	-0.9	93.7	12.2	101.4	1.5	78.7	-11.5	95.5	3.6	92.5	-1.6	86.9	-5.3	76.4	-3.7

区分	学術研究等		飲食サービス業等		生活関連サービス等		教育、学習支援業		医療、福祉		複合サービス事業		その他のサービス業	
	前年比		前年比		前年比		前年比		前年比		前年比		前年比	
平成27年	100.0	-22.6	100.0	-5.4	100.0	-16.4	100.0	8.9	100.0	3.4	100.0	4.3	100.0	6.0
28	110.8	10.6	92.2	-7.8	108.6	8.6	97.4	-2.7	101.8	1.6	105.3	5.2	98.5	-1.5
29	117.9	6.4	91.5	-0.8	131.2	20.8	96.5	-0.9	104.3	2.5	111.7	6.1	98.2	-0.3
30	127.7	8.3	91.6	0.1	130.2	-0.8	93.7	-2.9	96.9	-7.1	104.2	-6.7	102.5	4.4
令和元年	131.8	3.2	85.0	-7.2	103.1	-20.8	89.4	-4.6	95.1	-1.9	92.0	-11.7	93.8	-8.5
元年8月	135.5	10.8	82.0	-10.6	130.1	0.7	88.8	1.1	96.8	2.1	89.9	-8.4	92.8	-9.6
9	132.5	4.4	83.4	-1.8	119.1	-1.7	88.2	0.3	96.4	2.6	89.3	-9.3	92.9	-9.2
10	136.4	6.9	84.1	0.1	122.5	-3.2	90.5	1.0	97.4	4.3	91.2	-8.2	92.7	-9.9
11	136.8	8.7	85.0	-0.1	121.2	-1.8	90.0	1.1	97.4	2.6	89.2	-9.7	93.3	-8.8
12	133.3	7.7	88.7	0.0	118.3	-4.4	89.4	-0.4	97.9	3.8	89.5	-14.1	92.4	-7.8
2年1月	135.5	10.3	92.4	5.1	123.7	41.5	87.4	0.5	96.2	6.2	91.1	-1.8	93.7	0.0
2	138.7	9.9	84.7	1.3	121.7	50.8	87.8	0.3	95.4	4.6	88.1	-3.7	95.2	1.3
3	139.5	2.4	80.0	-2.6	119.5	45.6	88.5	-3.5	95.8	6.0	88.8	-3.3	93.3	-1.9
4	138.6	3.3	71.2	-19.4	115.6	33.3	92.6	3.0	96.8	2.5	89.6	-7.5	96.2	0.9
5	135.4	6.3	66.7	-25.9	108.1	27.0	89.0	0.0	94.3	-2.0	84.4	-11.3	95.5	3.0
6	140.6	12.1	75.2	-11.0	119.7	43.7	92.3	2.1	95.3	0.5	85.4	-8.9	97.7	2.0
7	123.4	-8.7	78.6	-3.3	135.4	12.1	90.2	-1.3	91.9	-5.5	89.8	-3.1	95.0	-0.7
8	121.6	-10.3	78.3	-4.5	137.8	5.9	89.1	0.3	90.8	-6.2	86.1	-4.2	92.5	-0.3
9	122.9	-7.2	75.2	-9.8	138.5	16.3	88.1	-0.1	92.0	-4.6	87.7	-1.8	95.3	2.6

第 2 - 2 表 実質賃金指数（きまって支給する給与）

（令和 2 年 9 月分）

（事業所規模 30 人以上）

（平成 27 年 = 100）

区 分	調査産業計		建設業		製造業		電気・ガス業		情報通信業		運輸業, 郵便業		卸売業, 小売業		金融業, 保険業	
	前年比		前年比		前年比		前年比		前年比		前年比		前年比		前年比	
平成27年	100.0	2.2	100.0	-1.0	100.0	2.1	100.0	-0.9	100.0	-2.9	100.0	-4.4	100.0	0.5	100.0	7.1
28	100.9	0.8	102.1	2.0	101.4	1.2	98.7	-1.4	103.3	3.2	98.5	-1.7	103.4	3.3	99.2	-0.8
29	100.5	-0.4	103.4	1.3	102.6	1.2	98.9	0.2	100.3	-2.9	99.0	0.5	105.0	1.5	96.2	-3.0
30	95.2	-5.3	95.2	-7.9	102.0	-0.6	85.0	-14.1	80.8	-19.4	100.7	1.7	85.3	-18.8	90.4	-6.0
令和元年	92.2	-3.2	94.3	-0.9	103.8	1.8	84.7	-0.4	69.3	-14.2	89.3	-11.3	84.4	-1.1	80.0	-11.5
元年8月	91.8	-3.7	93.7	-0.6	102.7	1.7	82.8	-8.0	67.4	-17.8	89.3	-13.6	86.1	-0.5	84.6	-10.1
9	91.0	-3.5	95.2	-0.6	103.3	1.7	81.9	1.6	67.8	-16.3	87.2	-12.7	83.9	-0.2	76.4	-13.0
10	91.9	-2.8	94.6	-0.8	103.1	1.1	83.0	0.2	68.0	-15.9	90.0	-10.2	85.2	1.2	76.8	-12.1
11	92.9	-2.6	96.1	-0.3	104.5	0.8	85.8	3.6	68.2	-17.3	93.6	-6.7	84.7	-0.4	77.6	-13.7
12	93.0	-2.5	94.9	0.6	104.1	0.8	82.3	-0.5	68.0	-15.2	91.6	-9.8	86.5	-1.6	85.0	-7.7
2年1月	92.0	1.9	91.8	-1.0	103.6	1.9	77.6	-10.8	67.1	-7.8	88.4	3.5	95.6	15.3	73.3	-7.1
2	91.9	0.8	96.6	-0.5	104.4	1.1	79.0	-7.9	66.5	-8.7	85.5	-0.8	94.7	15.2	72.3	-10.6
3	93.0	1.4	97.6	3.2	105.5	1.6	77.9	-10.0	68.0	-2.4	87.5	1.4	97.3	16.0	81.7	-0.8
4	94.2	1.1	95.5	2.1	107.2	0.8	77.5	-12.2	70.0	-2.8	86.3	-3.4	98.6	17.5	72.2	-8.5
5	91.1	-2.1	91.9	0.1	102.5	-1.6	77.1	-7.8	67.4	-2.7	82.5	-8.5	96.8	14.3	74.8	-7.3
6	93.0	0.0	95.4	1.7	103.5	-1.0	78.1	-7.2	63.7	-6.6	86.6	-4.8	98.3	16.9	75.0	-5.9
7	93.1	0.4	91.2	-3.4	104.6	0.1	78.8	-7.5	69.4	2.7	87.2	-6.2	100.4	17.6	81.8	3.5
8	92.2	0.4	95.9	2.3	103.6	0.9	77.8	-6.0	64.6	-4.2	86.7	-2.9	99.9	16.0	76.8	-9.2
9	92.6	1.8	96.8	1.7	104.0	0.7	78.2	-4.5	68.3	0.7	85.8	-1.6	99.3	18.4	76.4	0.0

区 分	学術研究等		飲食サービス業等		生活関連サービス等		教育, 学習支援業		医療, 福祉		複合サービス事業		その他のサービス業	
	前年比		前年比		前年比		前年比		前年比		前年比		前年比	
平成27年	100.0	-0.8	100.0	3.2	100.0	-9.4	100.0	3.6	100.0	3.8	100.0	4.1	100.0	4.0
28	101.6	1.5	99.0	-1.1	100.8	0.8	100.8	0.8	100.4	0.3	103.5	3.5	102.0	1.9
29	100.8	-0.8	87.9	-11.2	96.5	-4.3	98.4	-2.4	99.2	-1.2	102.8	-0.7	108.2	6.1
30	104.3	3.5	95.5	8.6	93.1	-3.5	96.2	-2.2	95.2	-4.0	95.6	-7.0	100.5	-7.1
令和元年	95.6	-8.3	80.3	-15.9	92.4	-0.8	92.5	-3.8	90.3	-5.1	85.9	-10.1	103.0	2.5
元年8月	93.2	-7.3	83.8	-15.4	93.6	-5.5	91.4	-3.9	89.8	-5.0	85.2	-7.6	100.9	0.4
9	93.8	-12.1	79.1	-14.9	90.6	-2.5	90.5	-3.5	89.1	-5.9	84.0	-8.9	103.1	3.0
10	100.6	-5.6	81.9	-12.8	91.3	-4.0	92.6	-2.6	90.0	-4.1	87.1	-5.2	100.7	-1.7
11	101.5	-4.7	85.4	-12.2	92.2	-3.6	91.6	-3.9	90.9	-4.0	84.9	-8.5	104.3	3.3
12	98.5	-2.0	87.4	-11.7	91.9	0.1	91.2	-3.4	91.1	-3.8	84.6	-18.3	105.4	6.5
2年1月	98.5	5.1	80.5	-1.5	87.4	-9.1	90.5	-2.3	89.2	1.8	x	x	105.5	3.2
2	104.4	9.5	71.8	-0.3	91.2	3.2	90.8	-2.6	88.6	-1.0	x	x	106.8	4.0
3	106.4	9.1	75.9	-0.1	104.5	9.9	90.8	-4.4	89.0	0.5	x	x	102.6	-1.8
4	97.4	3.1	72.7	-7.9	92.9	0.1	97.1	5.0	89.8	-2.6	x	x	105.0	1.6
5	96.4	3.7	71.1	-10.1	82.5	-10.7	91.1	-1.5	87.5	-7.2	x	x	103.9	5.6
6	98.5	7.8	69.3	-11.5	86.0	-4.9	96.1	1.5	88.4	-3.7	x	x	108.1	3.5
7	97.5	2.3	72.4	-10.0	94.7	0.3	90.3	-3.3	88.5	-1.1	x	x	107.2	0.7
8	96.5	3.5	76.3	-8.9	105.6	12.8	89.4	-2.2	87.2	-2.9	x	x	104.0	3.1
9	98.9	5.4	71.9	-9.1	95.5	5.4	89.3	-1.3	88.7	-0.4	x	x	107.9	4.7

第3-1表 労働時間指数（総実労働時間）

（令和2年9月分）

（事業所規模5人以上）

（平成27年=100）

区分	調査産業計		建設業		製造業		電気・ガス業		情報通信業		運輸業, 郵便業		卸売業, 小売業		金融業, 保険業	
	前年比		前年比		前年比		前年比		前年比		前年比		前年比		前年比	
平成27年	100.0	2.1	100.0	2.6	100.0	-0.5	100.0	2.5	100.0	-11.6	100.0	4.7	100.0	4.3	100.0	-0.9
28	99.1	-1.0	95.5	-4.5	100.9	0.9	101.6	1.6	116.7	16.7	93.4	-6.6	98.2	-1.8	98.2	-1.8
29	99.9	0.8	95.0	-0.5	100.7	-0.2	103.8	2.2	119.3	2.2	95.0	1.7	98.9	0.7	95.0	-3.3
30	98.5	-1.4	94.1	-0.9	101.1	0.4	100.4	-3.3	115.1	-3.5	100.0	5.3	93.3	-5.7	91.8	-3.4
令和元年	95.0	-3.6	84.7	-10.0	98.8	-2.3	97.1	-3.3	105.3	-8.5	96.7	-3.3	90.9	-2.6	87.9	-4.2
元年8月	91.5	-3.7	78.9	-9.4	91.2	-6.3	92.9	-7.5	104.3	-11.2	95.0	-0.6	90.3	-1.3	86.3	-6.4
9	94.8	-1.7	87.1	-7.4	98.7	-1.7	90.9	0.0	104.1	-6.7	94.5	-3.9	91.5	-2.3	88.1	0.8
10	97.1	-2.7	86.4	-9.8	98.3	-3.2	104.4	-1.9	93.6	-17.8	98.6	-6.1	91.9	-3.8	93.1	-4.2
11	97.5	-3.8	88.7	-7.9	103.5	-3.5	95.8	-6.3	106.8	-9.2	99.7	-0.4	91.4	-5.8	93.1	-4.6
12	96.5	-1.0	86.1	-9.0	101.2	-3.3	95.0	3.8	107.9	-5.6	99.0	-1.8	92.6	-2.1	91.9	2.8
2年1月	89.8	1.9	83.7	11.7	86.8	-2.0	95.1	2.8	100.0	4.7	91.4	-1.0	83.9	0.5	82.4	-0.2
2	92.8	-0.9	93.0	9.5	98.6	-3.0	96.2	2.8	103.2	-2.4	92.3	-1.7	88.0	-5.8	78.4	-3.6
3	94.2	-0.3	93.0	8.9	97.4	-3.3	105.7	4.2	103.5	-6.8	93.3	-1.3	87.8	-2.4	93.3	8.4
4	95.2	-2.9	94.1	7.5	96.6	-8.3	107.1	7.0	108.9	-7.3	92.3	-4.0	90.3	-4.4	84.1	1.3
5	84.5	-8.0	81.5	5.4	82.3	-11.4	89.5	-5.5	102.8	3.5	81.1	-14.7	83.2	-3.1	78.0	-8.9
6	96.5	-0.4	103.0	16.1	91.3	-11.1	113.1	15.4	104.9	-4.3	91.9	-7.1	91.9	0.7	98.1	13.3
7	94.6	-4.9	94.6	4.8	90.6	-9.6	105.5	-0.8	113.4	4.6	100.1	-2.4	89.9	-5.1	94.6	-2.3
8	86.8	-5.1	89.5	13.4	83.2	-8.8	95.3	2.6	103.0	-1.2	91.5	-3.7	86.2	-4.5	82.7	-4.2
9	92.9	-2.0	96.8	11.1	90.7	-8.1	101.0	11.1	102.2	-1.8	96.9	2.5	90.9	-0.7	87.6	-0.6

区分	学術研究等		飲食サービス業等		生活関連サービス等		教育, 学習支援業		医療, 福祉		複合サービス事業		その他のサービス業	
	前年比		前年比		前年比		前年比		前年比		前年比		前年比	
平成27年	100.0	-12.1	100.0	-0.9	100.0	-13.6	100.0	13.6	100.0	3.1	100.0	3.0	100.0	2.4
28	101.8	1.8	94.8	-5.2	106.9	7.0	99.4	-0.6	99.8	-0.2	101.1	1.0	97.6	-2.5
29	104.4	2.6	101.0	6.5	107.9	0.9	100.4	1.0	101.2	1.4	102.9	1.8	99.4	1.8
30	110.1	5.5	102.6	1.6	107.1	-0.7	102.0	1.6	101.9	0.7	102.4	-0.5	95.2	-4.2
令和元年	104.3	-5.3	95.6	-6.8	101.0	-5.7	97.2	-4.7	99.0	-2.8	98.8	-3.5	95.9	0.7
元年8月	93.2	-11.0	98.3	-7.0	114.1	6.2	71.8	1.4	99.7	-3.8	96.4	-8.6	93.8	-4.2
9	99.2	-7.5	96.6	1.0	107.3	5.2	97.1	3.1	96.9	-3.4	94.2	-0.2	96.9	4.1
10	107.3	-7.6	97.8	1.2	109.3	3.2	106.4	-2.5	101.8	1.5	102.1	-5.2	96.8	-1.9
11	107.5	-7.6	98.5	1.3	110.8	5.9	102.3	-4.1	98.6	-5.9	99.0	-7.7	99.2	1.8
12	105.9	0.4	101.5	1.2	110.2	5.7	93.8	7.0	99.0	-1.9	101.7	0.9	95.7	2.5
2年1月	102.7	8.3	101.2	5.7	104.1	9.7	94.0	5.3	95.1	1.4	97.2	2.2	89.0	-1.8
2	98.7	-6.4	94.0	5.3	101.8	21.6	92.9	-3.1	93.6	-1.5	93.5	0.3	93.5	-1.1
3	104.5	-5.9	86.1	-7.5	107.3	20.2	96.8	-2.1	98.7	1.5	98.6	-0.5	94.7	-1.4
4	106.6	-4.7	70.6	-25.2	96.6	2.1	107.5	2.5	103.0	2.1	101.7	1.0	94.9	-2.6
5	99.9	1.8	51.2	-46.4	84.3	-9.3	93.5	-5.7	93.8	-4.9	94.2	-3.9	86.1	-6.6
6	116.1	9.4	76.8	-15.4	104.1	13.4	115.1	11.4	101.7	0.0	100.6	0.7	95.6	-1.9
7	105.3	-4.7	85.0	-11.6	108.3	-3.7	106.7	3.4	98.2	-6.6	100.8	-5.3	90.7	-9.6
8	87.9	-5.7	87.1	-11.4	111.0	-2.7	68.7	-4.3	93.6	-6.1	91.7	-4.9	84.7	-9.7
9	94.8	-4.4	81.5	-15.6	110.0	2.5	101.7	4.7	95.2	-1.8	92.5	-1.8	90.4	-6.7

第3-1表 労働時間指数（総実労働時間）

（令和2年9月分）

（事業所規模30人以上）

（平成27年=100）

区分	調査産業計		建設業		製造業		電気・ガス業		情報通信業		運輸業, 郵便業		卸売業, 小売業		金融業, 保険業	
	前年比		前年比		前年比		前年比		前年比		前年比		前年比		前年比	
平成27年	100.0	1.6	100.0	-2.2	100.0	-0.3	100.0	3.1	100.0	-5.5	100.0	2.1	100.0	0.1	100.0	3.5
28	100.2	0.2	103.5	3.6	101.5	1.5	102.0	2.1	99.7	-0.4	98.3	-1.7	100.6	0.6	98.8	-1.2
29	100.6	0.4	104.2	0.7	101.1	-0.4	104.2	2.2	97.9	-1.8	97.0	-1.3	101.2	0.6	96.6	-2.2
30	101.1	0.5	101.7	-2.4	102.6	1.5	99.9	-4.1	96.7	-1.2	108.1	11.4	92.9	-8.2	92.6	-4.1
令和元年	98.1	-3.0	99.3	-2.4	100.2	-2.3	97.9	-2.0	86.5	-10.5	100.2	-7.3	95.2	2.5	82.0	-11.4
元年8月	94.1	-5.3	95.6	-2.6	91.5	-7.7	93.5	-6.4	87.4	-8.8	99.1	-10.3	98.9	4.0	73.9	-20.2
9	96.8	-3.7	107.8	-2.0	100.2	-1.5	93.1	5.6	81.8	-10.0	96.6	-12.4	95.6	2.9	81.4	-7.7
10	100.0	-3.3	99.5	0.9	99.3	-3.7	105.7	0.6	84.0	-14.2	101.4	-13.2	95.7	3.7	84.6	-14.9
11	100.5	-4.8	104.8	-3.9	105.3	-3.6	96.4	-4.9	89.8	-9.5	99.8	-8.8	97.1	3.1	87.4	-9.1
12	99.3	-1.5	107.1	1.9	102.4	-3.8	95.5	6.1	89.2	-9.1	99.7	-6.3	98.9	2.9	83.2	-5.9
2年1月	91.9	0.4	92.0	6.7	88.6	-0.8	95.9	2.5	85.8	2.4	91.9	-4.9	92.5	5.1	75.3	-7.6
2	94.5	-1.9	104.0	4.8	102.0	-2.2	96.5	2.7	79.3	-5.0	92.1	-5.1	96.2	4.6	73.4	-6.4
3	97.1	-1.1	104.4	6.9	100.3	-3.1	103.8	2.2	78.2	-11.2	92.6	-4.0	94.7	1.7	86.3	4.4
4	99.0	-2.7	102.9	1.7	101.0	-5.7	107.0	5.4	86.8	-6.1	91.9	-9.3	100.0	3.1	81.5	5.7
5	87.4	-9.5	94.6	16.2	85.7	-10.0	88.3	-6.6	87.6	4.9	82.8	-18.6	89.9	-2.8	78.2	-3.0
6	96.9	-3.6	110.6	3.4	92.3	-10.6	112.2	13.2	76.4	-12.4	90.3	-14.8	99.5	3.3	88.1	3.6
7	97.5	-4.2	99.1	-4.3	95.6	-5.1	105.6	-1.0	92.3	6.0	95.2	-10.7	99.2	1.7	85.3	-2.8
8	89.2	-5.2	97.4	1.9	85.6	-6.4	92.9	-0.6	79.5	-9.0	88.8	-10.4	98.9	0.0	76.2	3.1
9	94.7	-2.2	105.3	-2.3	92.7	-7.5	101.2	8.7	73.9	-9.7	91.7	-5.1	98.7	3.2	80.2	-1.5

区分	学術研究等		飲食サービス業等		生活関連サービス等		教育, 学習支援業		医療, 福祉		複合サービス事業		その他のサービス業	
	前年比		前年比		前年比		前年比		前年比		前年比		前年比	
平成27年	100.0	-10.4	100.0	2.5	100.0	-15.8	100.0	9.5	100.0	4.5	100.0	2.3	100.0	-2.7
28	102.1	2.1	94.6	-5.5	99.6	-0.4	100.3	0.2	99.6	-0.4	100.7	0.7	102.1	2.2
29	103.3	1.2	96.8	2.3	95.5	-4.1	100.4	0.1	101.1	1.5	102.5	1.8	106.0	3.8
30	105.0	1.6	103.3	6.7	92.8	-2.8	104.0	3.6	103.8	2.7	100.3	-2.1	95.1	-10.3
令和元年	98.3	-6.4	84.8	-17.9	89.6	-3.4	102.3	-1.6	100.3	-3.4	94.7	-5.6	99.0	4.1
元年8月	89.4	-10.9	86.2	-21.4	93.4	-7.1	79.7	2.0	101.4	-4.3	92.4	-10.1	96.5	-2.3
9	91.8	-8.2	79.4	-21.7	87.8	-10.7	101.1	2.3	96.8	-7.5	92.1	-1.2	98.5	5.6
10	102.4	-7.9	86.3	-16.3	88.2	-9.6	112.9	-3.3	103.6	1.0	97.8	-7.5	99.3	-1.1
11	102.1	-9.0	86.4	-18.9	89.1	-10.1	107.2	-5.7	99.8	-7.6	94.4	-9.8	102.1	4.9
12	101.9	4.8	86.9	-17.6	91.9	-2.9	98.1	9.2	101.1	-2.6	97.4	-5.0	99.5	6.3
2年1月	92.5	2.7	79.1	-3.5	79.2	-16.9	101.5	3.3	96.9	2.4	x	x	91.6	-3.4
2	91.5	-7.9	73.0	-3.3	75.8	-4.8	95.3	-4.6	93.3	-2.5	x	x	93.6	-3.3
3	104.4	0.0	74.6	-12.4	96.7	10.9	98.7	-2.4	99.9	0.3	x	x	96.3	-2.7
4	104.4	3.1	61.9	-29.0	75.4	-16.2	112.0	2.2	103.6	0.6	x	x	94.8	-5.1
5	87.8	-4.8	36.7	-58.9	70.5	-21.6	94.1	-10.5	94.9	-6.9	x	x	83.7	-13.1
6	107.9	10.4	48.5	-44.4	84.0	-5.0	119.1	11.4	102.7	2.1	x	x	92.0	-7.9
7	103.2	-3.5	63.5	-26.2	91.9	-2.6	109.5	1.5	102.1	-3.3	x	x	94.6	-9.7
8	89.7	0.3	77.3	-10.3	105.3	12.7	68.5	-14.1	98.6	-2.8	x	x	87.4	-9.4
9	96.0	4.6	66.0	-16.9	93.5	6.5	103.3	2.2	98.3	1.5	x	x	94.0	-4.6

第3-2表 労働時間指数（所定内労働時間）

（令和2年9月分）

（事業所規模5人以上）

（平成27年=100）

区分	調査産業計		建設業		製造業		電気・ガス業		情報通信業		運輸業, 郵便業		卸売業, 小売業		金融業, 保険業	
	前年比		前年比		前年比		前年比		前年比		前年比		前年比		前年比	
平成27年	100.0	1.7	100.0	0.8	100.0	-0.2	100.0	2.9	100.0	-9.4	100.0	3.4	100.0	4.0	100.0	-0.3
28	99.1	-0.9	96.6	-3.4	99.8	-0.2	99.6	-0.4	114.3	14.3	98.0	-2.0	97.7	-2.3	98.9	-1.0
29	99.8	0.7	97.9	1.3	100.1	0.3	101.6	2.0	112.2	-1.8	99.9	1.9	98.0	0.3	96.7	-2.2
30	97.7	-2.1	98.0	0.1	100.1	0.0	99.0	-2.6	111.6	-0.5	101.4	1.5	93.9	-4.2	94.2	-2.6
令和元年	94.2	-3.6	88.6	-9.6	98.8	-1.3	96.3	-2.7	105.9	-5.1	93.4	-7.9	90.7	-3.4	89.8	-4.7
元年8月	91.1	-4.0	83.1	-9.6	91.5	-5.4	93.4	-8.4	105.1	-7.9	91.1	-5.2	89.5	-2.5	88.5	-6.4
9	94.4	-1.5	90.8	-8.3	99.5	-0.2	91.0	3.4	104.0	-3.9	93.8	-4.5	91.2	-3.7	90.2	0.8
10	96.5	-2.5	90.2	-10.4	98.5	-1.8	101.9	-2.8	94.3	-14.7	97.1	-8.0	91.7	-5.1	95.1	-4.3
11	96.9	-3.7	92.7	-8.1	103.4	-2.2	95.0	-6.4	108.2	-4.7	98.7	-3.0	91.0	-7.0	95.2	-4.7
12	95.9	-0.8	90.9	-9.2	101.4	-1.7	96.0	5.0	109.2	-2.3	97.5	-5.3	92.2	-2.7	93.9	2.5
2年1月	89.4	2.6	87.0	10.7	87.5	-0.1	94.5	3.1	99.6	5.1	91.3	4.1	83.0	-0.2	85.3	0.9
2	92.6	-0.2	96.4	8.6	99.3	-2.2	97.0	4.6	103.8	-1.3	94.1	5.3	86.6	-7.5	81.4	-2.5
3	94.4	0.9	97.0	8.4	98.1	-2.3	105.5	6.5	101.7	-7.8	93.3	3.6	86.5	-3.9	96.4	9.9
4	95.8	-1.1	98.3	7.5	98.2	-6.2	107.5	9.4	109.6	-7.3	93.8	2.4	89.5	-5.2	87.3	2.8
5	85.4	-5.6	85.0	5.9	84.3	-8.9	91.4	-1.4	105.4	5.4	84.9	-6.6	83.2	-3.0	80.7	-6.6
6	97.5	1.7	107.6	16.3	93.9	-8.9	114.3	18.3	107.8	-3.9	94.1	-0.4	92.1	0.9	100.8	13.6
7	95.5	-3.5	97.5	3.4	93.7	-7.1	107.3	0.6	116.6	7.2	101.4	3.6	90.3	-4.7	97.7	-1.4
8	87.9	-3.5	92.5	11.3	85.5	-6.6	96.3	3.1	104.8	-0.3	92.7	1.8	86.3	-3.6	85.7	-3.2
9	93.6	-0.8	100.5	10.7	93.5	-6.0	101.9	12.0	104.4	0.4	97.7	4.2	90.7	-0.5	90.9	0.8

区分	学術研究等		飲食サービス業等		生活関連サービス等		教育, 学習支援業		医療, 福祉		複合サービス事業		その他のサービス業	
	前年比		前年比		前年比		前年比		前年比		前年比		前年比	
平成27年	100.0	-10.1	100.0	-0.7	100.0	-13.4	100.0	9.8	100.0	2.8	100.0	2.3	100.0	2.9
28	98.4	-1.5	93.1	-6.9	105.7	5.7	99.7	-0.3	99.8	-0.2	100.5	0.4	96.5	-3.5
29	104.0	5.7	97.0	4.2	105.8	0.1	99.7	0.0	101.4	1.6	101.3	0.8	96.9	0.4
30	106.6	2.5	98.3	1.3	103.2	-2.5	94.6	-5.1	100.8	-0.6	101.4	0.1	94.1	-2.9
令和元年	102.6	-3.8	93.7	-4.7	97.4	-5.6	91.7	-3.1	97.3	-3.5	99.3	-2.1	94.7	0.6
元年8月	93.0	-8.1	95.7	-4.1	107.5	3.9	71.0	-1.1	98.7	-3.6	97.7	-7.6	92.3	-4.6
9	99.5	-0.4	95.0	2.9	102.8	3.9	91.8	6.0	95.6	-3.4	95.7	2.4	95.3	2.9
10	107.5	-3.3	96.0	3.1	104.5	2.1	101.0	0.7	100.6	1.5	103.0	-4.0	95.3	-2.1
11	106.4	-2.7	95.7	2.9	104.7	2.9	97.7	-1.0	97.5	-5.6	99.6	-6.1	96.8	0.3
12	103.9	2.3	97.7	2.5	102.3	3.4	89.7	10.2	97.7	-1.7	102.6	3.2	94.7	2.3
2年1月	102.1	9.8	98.4	4.5	99.5	6.3	88.3	5.2	94.3	2.8	99.0	4.7	88.2	-1.7
2	97.9	-4.2	91.9	3.8	97.7	18.3	88.5	-1.0	93.0	0.0	95.0	1.7	93.1	-1.0
3	104.6	-0.6	85.1	-6.6	104.2	18.1	96.7	4.2	98.1	2.6	100.6	1.9	94.4	-0.6
4	107.5	-0.7	71.1	-23.3	94.7	1.5	104.4	8.4	102.6	3.6	103.7	2.5	95.3	-1.3
5	99.6	3.5	51.7	-44.6	84.7	-7.7	91.2	0.8	93.5	-2.8	96.2	-1.9	85.7	-5.6
6	114.2	7.7	76.9	-14.4	102.7	12.7	111.7	15.8	101.6	3.6	103.2	3.3	95.9	-1.4
7	107.2	-2.8	84.9	-10.3	107.4	0.8	102.1	2.9	98.1	-5.8	104.1	-3.2	91.0	-8.2
8	89.6	-3.7	87.0	-9.1	109.7	2.0	69.8	-1.7	93.3	-5.5	94.2	-3.6	85.0	-7.9
9	96.8	-2.7	81.7	-14.0	109.9	6.9	97.5	6.2	94.9	-0.7	95.3	-0.4	90.0	-5.6

第3-2表 労働時間指数（所定内労働時間）

（令和2年9月分）

（事業所規模30人以上）

（平成27年=100）

区分	調査産業計		建設業		製造業		電気・ガス業		情報通信業		運輸業, 郵便業		卸売業, 小売業		金融業, 保険業	
	前年比		前年比		前年比		前年比		前年比		前年比		前年比		前年比	
平成27年	100.0	1.7	100.0	-0.2	100.0	-0.1	100.0	2.7	100.0	-5.7	100.0	4.6	100.0	-0.2	100.0	2.3
28	99.9	-0.1	102.8	2.8	100.4	0.4	100.1	0.1	100.4	0.3	99.4	-0.6	99.8	-0.2	99.5	-0.4
29	100.5	0.6	103.5	0.7	100.2	-0.2	101.9	1.8	99.9	-0.5	99.1	-0.3	100.1	0.3	98.9	-0.6
30	99.5	-1.0	100.5	-2.9	100.7	0.5	100.6	-1.3	99.9	0.0	104.2	5.1	92.1	-8.0	96.5	-2.4
令和元年	96.5	-3.0	99.0	-1.5	100.4	-0.3	97.9	-2.7	91.2	-8.7	94.5	-9.3	92.9	0.9	86.8	-10.1
元年8月	93.0	-5.6	94.7	-0.9	92.3	-5.3	94.8	-8.7	93.1	-5.4	91.9	-12.4	96.4	2.6	78.2	-19.2
9	95.8	-3.2	107.6	-1.0	101.4	1.0	93.4	5.2	86.4	-7.3	95.3	-9.2	93.3	1.0	86.1	-6.8
10	98.8	-2.5	98.5	2.1	99.8	-1.0	103.4	-2.5	88.6	-11.8	98.6	-11.8	93.5	1.6	89.4	-13.7
11	99.0	-4.5	103.7	-3.2	105.6	-1.0	96.1	-6.6	94.8	-5.7	97.1	-7.7	94.4	1.0	92.2	-8.1
12	97.8	-1.2	107.2	3.1	102.8	-1.2	97.9	7.2	94.6	-6.7	96.0	-6.5	95.3	1.4	88.1	-5.0
2年1月	90.8	1.7	92.0	7.0	89.6	1.2	95.1	1.7	90.8	4.1	89.1	-0.4	90.4	5.7	80.0	-7.0
2	94.0	-0.6	103.5	4.9	103.1	-1.1	97.5	3.7	85.2	-2.3	91.8	1.2	94.9	5.4	77.8	-6.0
3	97.0	0.5	102.9	5.4	101.3	-1.7	103.4	3.4	81.6	-11.4	91.9	2.5	93.5	2.7	91.8	4.6
4	99.3	-0.2	103.4	1.8	102.9	-3.3	107.3	6.3	91.6	-5.9	92.3	-1.7	98.8	4.3	87.3	6.6
5	88.1	-6.7	95.5	18.9	88.3	-7.2	90.4	-3.6	93.6	6.2	84.3	-10.8	89.3	-1.2	83.5	-2.3
6	97.8	-1.2	112.3	3.9	95.6	-8.2	113.7	15.3	82.0	-11.3	91.1	-7.0	99.2	5.2	93.9	4.2
7	98.2	-2.4	100.8	-2.6	98.8	-3.0	107.6	-0.5	99.1	7.1	95.1	-3.4	98.5	3.1	89.6	-3.9
8	90.1	-3.1	98.7	4.2	87.9	-4.8	93.8	-1.1	84.7	-9.0	88.5	-3.7	97.6	1.2	79.8	2.0
9	95.0	-0.8	106.3	-1.2	95.4	-5.9	102.2	9.4	78.4	-9.3	91.8	-3.7	97.8	4.8	84.1	-2.3

区分	学術研究等		飲食サービス業等		生活関連サービス等		教育, 学習支援業		医療, 福祉		複合サービス事業		その他のサービス業	
	前年比		前年比		前年比		前年比		前年比		前年比		前年比	
平成27年	100.0	-8.6	100.0	1.7	100.0	-15.6	100.0	7.2	100.0	4.0	100.0	1.2	100.0	-1.7
28	101.3	1.2	94.2	-5.7	99.5	-0.5	100.3	0.3	99.5	-0.5	100.7	0.6	101.7	1.7
29	102.1	0.8	94.5	0.3	95.5	-4.0	100.7	0.4	101.0	1.5	102.9	2.2	105.6	3.8
30	100.2	-1.9	99.7	5.5	94.8	-0.7	97.6	-3.1	103.0	2.0	98.1	-4.7	96.3	-8.8
令和元年	97.6	-2.6	82.8	-17.0	87.6	-7.6	96.2	-1.4	98.2	-4.7	94.6	-3.6	98.4	2.2
元年8月	91.6	-7.2	82.6	-21.4	90.7	-10.6	77.0	-3.1	99.6	-5.3	93.7	-9.0	96.5	-3.6
9	94.1	1.5	77.9	-21.2	86.7	-13.4	94.0	2.1	94.7	-8.7	93.3	2.2	98.1	3.7
10	103.8	-1.5	83.7	-16.4	87.3	-11.7	105.8	-2.4	101.8	0.4	98.6	-4.9	99.4	-2.3
11	102.4	-1.5	83.0	-18.6	88.5	-12.5	101.1	-4.8	97.9	-8.5	93.7	-7.8	100.1	0.7
12	99.7	4.2	84.0	-16.7	89.5	-7.3	92.7	9.6	98.9	-3.6	97.0	-1.1	98.4	3.8
2年1月	94.3	7.5	77.7	-4.3	77.8	-15.5	92.6	0.5	95.7	4.0	x	x	90.5	-3.3
2	91.8	-3.9	72.8	-3.3	74.3	-4.3	88.5	-5.8	92.3	-1.2	x	x	92.9	-3.7
3	104.9	5.5	75.7	-9.3	96.1	14.1	96.9	1.6	99.1	1.3	x	x	95.7	-2.7
4	105.7	7.9	63.5	-26.0	77.6	-11.4	107.2	5.8	103.0	2.2	x	x	95.2	-4.0
5	90.8	0.0	37.9	-56.6	72.9	-17.2	90.5	-5.7	94.6	-4.5	x	x	83.5	-12.3
6	111.4	12.4	49.5	-42.0	86.2	-0.6	113.8	12.2	102.5	4.1	x	x	92.9	-7.5
7	106.8	-2.0	64.2	-23.2	93.7	2.2	103.2	0.0	102.0	-1.7	x	x	95.2	-9.4
8	93.2	1.7	77.6	-6.1	104.2	14.9	69.3	-10.0	98.3	-1.3	x	x	87.8	-9.0
9	100.1	6.4	67.0	-14.0	94.7	9.2	97.4	3.6	98.1	3.6	x	x	93.3	-4.9

第3-3表 労働時間指数（所定外労働時間）

（令和2年9月分）

（事業所規模5人以上）

（平成27年=100）

区分	調査産業計		建設業		製造業		電気・ガス業		情報通信業		運輸業, 郵便業		卸売業, 小売業		金融業, 保険業	
	前年比		前年比		前年比		前年比		前年比		前年比		前年比		前年比	
平成27年	100.0	9.2	100.0	33.4	100.0	-3.6	100.0	-4.0	100.0	-35.6	100.0	12.7	100.0	10.7	100.0	-16.9
28	99.2	-0.8	81.7	-18.3	113.4	13.4	138.2	38.1	149.2	49.2	60.3	-39.8	108.7	8.7	86.2	-13.8
29	100.5	1.3	58.0	-29.0	107.4	-5.3	143.8	4.1	219.6	47.2	59.2	-1.8	118.6	9.1	67.9	-21.2
30	110.3	9.8	43.8	-24.5	114.6	6.7	124.9	-13.1	166.1	-24.4	89.6	51.4	79.2	-33.2	54.6	-19.6
令和元年	107.6	-2.4	35.1	-19.9	99.0	-13.6	111.6	-10.6	97.5	-41.3	120.5	34.5	95.6	20.7	57.1	4.6
元年8月	97.7	2.3	26.0	0.0	86.4	-17.8	81.3	17.3	92.8	-43.7	123.5	33.8	109.7	33.3	51.1	-7.8
9	102.3	-4.2	40.2	24.5	89.0	-18.6	88.0	-38.9	106.2	-34.0	99.1	0.0	100.0	40.8	55.4	3.9
10	105.7	-7.0	37.8	11.5	95.8	-18.7	148.0	11.0	84.5	-47.5	109.5	9.0	95.2	37.2	60.9	-3.3
11	108.0	-5.9	37.8	0.0	105.1	-16.8	108.0	-4.7	86.6	-50.9	106.8	22.3	100.0	31.9	58.7	-5.3
12	105.7	-4.1	25.2	3.3	99.2	-18.7	74.7	-18.8	89.7	-40.4	109.5	28.1	101.6	12.5	59.8	10.1
2年1月	95.5	-9.6	41.7	47.3	77.1	-24.2	104.0	-1.2	105.2	0.0	92.3	-26.3	104.8	14.0	37.0	-29.1
2	95.5	-10.6	48.8	37.9	89.8	-14.6	78.7	-27.1	94.8	-15.7	79.6	-36.9	121.0	38.9	30.4	34.9
3	92.0	-15.7	41.7	26.0	88.1	-16.2	108.0	-24.3	128.9	7.8	93.7	-25.5	119.4	32.2	43.5	-28.6
4	86.4	-25.5	40.2	4.1	76.3	-32.8	98.7	-25.2	97.9	-9.5	81.0	-37.0	109.7	13.3	33.7	-36.8
5	69.3	-39.0	37.0	-6.1	55.9	-42.7	54.7	-58.1	66.0	-26.4	53.8	-56.9	85.5	-5.3	34.8	-52.2
6	80.7	-29.0	44.9	11.7	57.6	-41.4	89.3	-27.2	62.9	-12.9	75.6	-42.0	87.1	-3.5	55.4	3.9
7	79.5	-25.6	57.5	49.0	51.7	-43.0	72.0	-26.0	68.0	-34.0	90.5	-33.8	82.3	-12.0	44.6	-25.4
8	68.2	-30.2	50.4	93.8	53.4	-38.2	76.0	-6.5	78.4	-15.5	83.3	-32.6	83.9	-23.5	35.9	-29.7
9	80.7	-21.1	49.6	23.4	55.1	-38.1	82.7	-6.0	70.1	-34.0	91.4	-7.8	95.2	-4.8	35.9	-35.2

区分	学術研究等		飲食サービス業等		生活関連サービス等		教育, 学習支援業		医療, 福祉		複合サービス事業		その他のサービス業	
	前年比		前年比		前年比		前年比		前年比		前年比		前年比	
平成27年	100.0	-39.6	100.0	-0.1	100.0	-17.0	100.0	106.1	100.0	6.2	100.0	23.7	100.0	-6.4
28	169.7	69.7	160.7	60.7	145.2	45.2	97.0	-3.0	99.5	-0.4	115.5	15.5	116.0	16.0
29	112.7	-33.6	254.0	58.1	172.7	18.9	107.1	10.4	93.5	-6.0	141.5	22.5	143.4	23.6
30	180.4	60.1	261.8	3.1	231.4	34.0	175.1	63.5	145.6	55.7	127.2	-10.1	115.8	-19.2
令和元年	137.1	-24.0	168.7	-35.6	212.6	-8.1	151.6	-13.4	166.2	14.1	86.9	-31.7	116.4	0.5
元年8月	97.0	-44.9	196.6	-40.0	323.1	40.0	79.7	30.9	138.9	-7.4	66.7	-33.3	120.5	1.0
9	94.0	-63.6	158.6	-28.1	248.7	22.8	150.0	-11.1	150.0	0.0	58.3	-49.3	125.3	22.4
10	103.0	-52.1	165.5	-28.4	261.5	21.4	159.4	-18.8	147.2	1.9	80.0	-32.4	124.1	1.0
11	128.4	-50.0	203.4	-20.3	302.6	55.3	148.6	-19.9	141.7	-12.0	85.0	-37.8	142.2	27.0
12	146.3	-21.0	244.8	-15.5	359.0	30.8	134.1	-10.6	150.0	-6.9	80.0	-40.0	113.3	4.5
2年1月	114.9	-11.5	206.9	36.4	248.7	83.0	150.7	6.1	127.8	-27.0	53.3	-50.8	103.6	-2.3
2	114.9	-32.5	172.4	42.8	230.8	95.8	136.2	-14.6	119.4	-30.7	58.3	-35.2	100.0	-3.5
3	101.5	-56.1	124.1	-26.6	205.1	63.3	97.8	-38.4	119.4	-24.6	50.0	-53.8	100.0	-10.7
4	89.6	-51.6	51.7	-67.4	159.0	17.0	138.4	-26.8	116.7	-33.3	51.7	-41.4	89.2	-19.5
5	106.0	-22.8	31.0	-82.4	71.8	-42.8	116.7	-36.9	108.3	-44.3	46.7	-51.7	94.0	-19.6
6	153.7	43.0	72.4	-44.7	148.7	28.9	149.3	-12.3	105.6	-56.8	38.3	-62.3	90.4	-10.7
7	67.2	-41.5	86.2	-41.9	135.9	-54.7	151.4	6.0	102.8	-30.2	20.0	-75.0	85.5	-29.0
8	53.7	-44.6	89.7	-54.4	151.3	-53.2	57.2	-28.2	105.6	-24.0	30.0	-55.0	79.5	-34.0
9	53.7	-42.9	72.4	-54.4	115.4	-53.6	142.8	-4.8	108.3	-27.8	25.0	-57.1	96.4	-23.1

第3-3表 労働時間指数（所定外労働時間）

（令和2年9月分）

（事業所規模30人以上）

（平成27年＝100）

区分	調査産業計		建設業		製造業		電気・ガス業		情報通信業		運輸業、郵便業		卸売業、小売業		金融業、保険業	
	前年比		前年比		前年比		前年比		前年比		前年比		前年比		前年比	
平成27年	100.0	0.6	100.0	-36.1	100.0	-3.8	100.0	9.1	100.0	-1.1	100.0	-12.6	100.0	5.0	100.0	9.3
28	105.2	5.2	121.8	21.8	114.1	14.0	130.6	30.6	93.9	-6.1	85.6	-14.4	120.0	20.0	90.6	-9.4
29	103.4	-1.7	119.0	-2.3	111.9	-1.9	138.5	6.0	82.7	-11.9	75.0	-12.4	125.3	4.4	68.7	-24.2
30	125.2	21.1	128.2	7.7	125.5	12.2	89.1	-35.7	70.8	-14.4	151.3	101.7	111.5	-11.0	45.1	-34.4
令和元年	122.6	-2.1	106.5	-16.9	97.2	-22.5	98.9	11.0	48.6	-31.4	163.5	8.1	148.6	33.3	23.6	-47.7
元年8月	110.6	-2.8	116.4	-26.4	81.9	-30.7	74.7	78.7	41.3	-44.6	177.8	2.8	155.0	27.4	21.3	-50.0
9	112.8	-8.6	111.9	-19.4	86.6	-26.2	89.0	12.5	44.9	-38.5	111.1	-35.0	148.3	43.6	24.6	-33.3
10	119.1	-11.8	123.9	-15.3	93.7	-28.3	140.7	54.3	46.9	-40.3	132.6	-23.0	146.7	46.7	26.2	-46.7
11	123.4	-8.7	129.9	-16.3	102.4	-26.1	100.0	26.4	49.0	-44.8	130.6	-16.1	158.3	43.9	28.7	-36.4
12	122.3	-4.2	104.5	-20.4	97.6	-27.1	59.3	-14.3	45.9	-35.7	141.0	-4.7	181.7	25.3	23.8	-35.5
2年1月	108.5	-13.5	92.5	1.6	77.2	-22.2	107.7	14.0	45.4	-19.1	122.9	-29.8	138.3	-3.5	18.0	-33.3
2	102.1	-17.3	116.4	4.0	89.0	-15.0	81.3	-14.0	31.6	-41.0	95.8	-42.8	126.7	-7.3	20.5	-19.3
3	97.9	-22.0	138.8	38.8	89.0	-18.1	108.8	-13.2	51.0	-9.1	101.4	-40.6	121.7	-14.1	19.7	-3.9
4	94.7	-29.9	92.5	0.0	78.7	-31.6	103.3	-6.9	48.0	-9.6	88.2	-51.7	126.7	-14.6	10.7	-43.4
5	75.5	-42.3	74.6	-30.6	55.1	-42.2	57.1	-45.9	39.3	-15.3	67.4	-62.9	105.0	-25.0	13.9	-34.7
6	83.0	-32.1	71.6	-12.8	53.5	-43.4	89.0	-16.5	31.1	-31.5	81.9	-57.7	106.7	-23.8	17.2	-25.2
7	87.2	-27.5	59.7	-43.7	57.5	-33.6	75.8	-11.6	37.2	-15.3	97.9	-50.4	115.0	-19.7	32.8	42.6
8	74.5	-32.6	67.2	-42.3	58.3	-28.8	79.1	5.9	37.2	-9.9	92.4	-48.0	126.7	-18.3	32.0	50.2
9	89.4	-20.7	82.1	-26.6	61.4	-29.1	86.8	-2.5	37.8	-15.8	92.4	-16.8	120.0	-19.1	32.8	33.3

区分	学術研究等		飲食サービス業等		生活関連サービス等		教育、学習支援業		医療、福祉		複合サービス事業		その他のサービス業	
	前年比		前年比		前年比		前年比		前年比		前年比		前年比	
平成27年	100.0	-25.4	100.0	20.1	100.0	-2.1	100.0	55.6	100.0	21.7	100.0	28.6	100.0	-14.6
28	111.7	11.6	102.7	2.7	100.7	0.7	99.0	-1.0	104.2	4.3	101.9	1.9	107.7	7.8
29	117.0	4.7	142.5	38.8	95.4	-5.3	98.0	-1.0	104.1	-0.1	94.6	-7.2	110.8	2.9
30	159.4	36.2	179.4	25.9	53.1	-44.3	162.8	66.1	133.3	28.0	142.9	51.1	79.3	-28.4
令和元年	106.3	-33.3	126.5	-29.5	130.7	146.1	159.4	-2.1	175.8	31.9	96.1	-32.8	105.8	33.4
元年8月	65.4	-44.6	159.6	-22.3	147.5	83.7	105.4	63.2	165.9	23.7	68.0	-30.1	96.3	17.2
9	66.1	-63.8	110.5	-29.2	109.8	76.2	166.7	3.4	173.2	29.2	69.3	-46.4	102.8	35.8
10	86.6	-51.1	140.4	-15.8	106.6	51.2	178.9	-7.7	168.3	17.0	84.0	-41.7	97.2	16.8
11	97.6	-52.5	156.1	-23.3	100.0	64.7	163.3	-10.8	165.9	15.3	108.0	-33.6	128.0	82.6
12	126.8	11.0	149.1	-26.1	141.0	153.1	148.3	7.9	180.5	23.4	106.7	-43.2	113.1	45.7
2年1月	72.4	-37.9	107.0	9.0	106.6	-33.0	183.7	17.9	141.5	-23.7	x	x	105.6	-4.3
2	88.2	-38.1	75.4	-2.3	104.9	-12.4	157.8	1.3	129.3	-27.4	x	x	101.9	1.0
3	98.4	-39.0	49.1	-59.5	109.8	-25.6	115.6	-24.8	129.3	-20.9	x	x	103.7	-2.6
4	89.8	-35.6	28.1	-75.7	32.8	-76.2	155.8	-16.7	124.4	-32.0	x	x	89.7	-17.9
5	53.5	-50.4	12.3	-90.4	21.3	-83.3	127.2	-32.7	107.3	-47.0	x	x	86.0	-22.0
6	68.5	-16.4	24.6	-80.5	39.3	-68.0	167.3	6.0	109.8	-37.5	x	x	80.4	-14.0
7	62.2	-25.5	47.4	-64.9	55.7	-62.7	167.3	10.8	104.9	-37.7	x	x	86.9	-14.7
8	51.2	-21.7	70.2	-56.0	126.2	-14.4	61.2	-41.9	107.3	-35.3	x	x	83.2	-13.6
9	48.8	-26.2	43.9	-60.3	68.9	-37.2	157.1	-5.8	107.3	-38.0	x	x	101.9	-0.9

第4表 常用雇用指数 (令和2年9月分)

(事業所規模5人以上)

(平成27年=100)

区分	調査産業計		建設業		製造業		電気・ガス業		情報通信業		運輸業, 郵便業		卸売業, 小売業		金融業, 保険業	
	前年比		前年比		前年比		前年比		前年比		前年比		前年比		前年比	
平成27年	100.0	1.2	100.0	-3.5	100.0	13.6	100.0	12.6	100.0	5.6	100.0	0.5	100.0	-3.4	100.0	16.7
28	100.5	0.5	100.9	0.9	98.1	-1.8	100.6	0.7	114.2	14.3	104.1	4.2	98.8	-1.2	95.2	-4.8
29	101.4	0.9	105.6	4.7	99.6	1.5	105.2	4.6	119.9	5.0	103.7	-0.4	97.3	-1.5	93.5	-1.8
30	99.1	-2.3	107.0	1.3	94.1	-5.5	112.3	6.7	119.3	-0.5	107.7	3.9	97.0	-0.3	88.4	-5.5
令和元年	100.4	1.3	98.6	-7.9	99.7	6.0	106.4	-5.3	125.9	5.5	103.5	-3.9	96.1	-0.9	87.2	-1.4
元年8月	100.2	1.0	96.2	-10.6	99.7	5.4	107.6	-4.9	132.4	9.3	104.0	-1.9	95.7	-1.3	86.1	0.5
9	100.0	0.8	98.8	-6.5	99.7	5.2	107.6	-4.9	132.0	11.8	104.2	-1.8	95.0	-1.9	86.1	-1.3
10	100.0	0.8	97.9	-8.7	99.1	4.2	107.0	-5.9	120.1	0.8	104.4	-1.8	95.3	-1.4	84.6	-3.2
11	99.7	0.4	97.5	-8.3	98.3	3.5	107.7	-4.5	118.4	0.0	103.6	1.0	95.1	-2.1	85.6	-3.1
12	100.1	0.5	100.2	-5.1	98.5	3.4	107.7	-4.5	119.5	0.3	104.0	1.6	97.3	0.1	85.1	-5.3
2年1月	100.0	-1.3	100.8	-3.8	100.4	0.5	106.4	2.4	121.2	1.6	103.5	1.2	95.5	-0.8	84.5	-5.9
2	100.6	-0.7	102.2	1.4	100.9	1.1	106.8	4.0	121.3	3.8	103.7	1.3	96.2	-2.2	83.7	-6.9
3	99.7	-0.1	99.6	1.8	100.1	-0.2	106.8	5.2	121.8	4.5	102.0	-0.2	96.3	-0.8	83.4	-6.5
4	100.7	0.3	99.9	1.1	100.7	0.1	103.9	-4.0	127.5	-4.9	100.9	-2.3	96.9	1.0	78.1	-11.9
5	100.1	-0.4	99.2	2.4	100.3	0.0	103.9	-4.0	124.9	-6.6	100.3	-3.1	95.6	-0.4	79.5	-9.9
6	100.5	0.0	100.8	4.2	99.9	-0.3	104.6	-2.8	124.5	-6.7	99.4	-4.3	95.2	-0.5	80.9	-7.3
7	100.7	0.2	100.9	4.8	100.1	0.7	103.7	-3.6	124.7	-7.0	100.0	-3.9	95.0	-0.4	83.3	-3.5
8	100.8	0.6	101.9	5.9	99.8	0.1	103.2	-4.1	124.5	-6.0	100.5	-3.4	94.6	-1.1	84.0	-2.4
9	99.9	-0.1	100.2	1.4	99.6	-0.1	103.2	-4.1	123.8	-6.2	100.1	-3.9	93.2	-1.9	84.1	-2.3

区分	学術研究等		飲食サービス業等		生活関連サービス等		教育, 学習支援業		医療, 福祉		複合サービス事業		その他のサービス業	
	前年比		前年比		前年比		前年比		前年比		前年比		前年比	
平成27年	100.0	-6.6	100.0	-2.4	100.0	-10.6	100.0	-3.5	100.0	1.0	100.0	-0.6	100.0	0.3
28	100.3	0.3	95.8	-4.3	107.9	7.8	98.6	-1.4	104.1	4.0	102.4	2.3	96.5	-3.5
29	105.5	5.2	103.9	8.5	111.3	3.1	100.1	1.5	103.3	-0.8	100.9	-1.5	98.4	2.0
30	98.9	-6.3	108.8	4.7	110.9	-0.4	101.5	1.4	97.8	-5.3	77.7	-23.0	98.9	0.5
令和元年	99.0	0.1	103.7	-4.7	106.0	-4.4	98.2	-3.3	105.9	8.3	79.4	2.2	102.0	3.1
元年8月	99.1	0.6	101.8	-6.6	104.1	-4.5	97.7	-5.0	106.9	8.7	80.9	3.5	101.7	3.4
9	98.5	0.1	100.6	-7.5	103.4	-6.7	97.0	-5.5	106.4	8.4	80.4	3.6	101.5	2.3
10	99.8	-0.1	102.5	-5.9	105.6	-4.3	97.6	-4.9	106.9	10.2	80.2	3.4	100.8	0.8
11	101.0	1.0	99.1	-10.6	104.1	-6.2	97.6	-5.1	107.1	9.8	81.3	6.1	101.5	0.8
12	100.6	0.8	97.3	-12.7	109.3	-1.4	97.3	-5.7	106.6	8.7	81.2	5.3	101.3	-0.8
2年1月	100.7	0.8	98.4	-11.0	109.7	3.8	97.2	-7.3	107.1	2.8	67.0	-12.0	100.1	-2.1
2	101.3	1.1	103.3	-6.1	107.6	1.9	97.3	-5.9	106.9	2.7	66.7	-12.7	100.1	-2.4
3	100.2	8.7	100.7	-6.0	110.3	6.0	95.9	1.9	106.3	2.1	67.2	-11.5	98.9	-3.2
4	101.5	2.3	96.5	-6.4	111.8	5.3	101.8	5.5	109.6	4.2	68.0	-12.8	99.7	-2.9
5	101.9	3.1	93.7	-10.2	109.1	-1.0	103.5	5.7	109.3	3.8	69.4	-12.9	99.5	-2.2
6	101.8	3.2	96.9	-6.8	107.2	-2.0	103.6	5.8	109.9	4.0	70.3	-13.2	100.2	-1.9
7	102.1	2.5	96.8	-6.7	106.6	2.7	103.6	6.9	110.1	2.2	68.8	-15.3	101.5	-2.0
8	101.8	2.7	100.1	-1.7	105.6	1.4	103.5	5.9	110.0	2.9	67.6	-16.4	101.1	-0.6
9	101.9	3.5	96.0	-4.6	106.7	3.2	104.5	7.7	108.7	2.2	67.6	-15.9	100.1	-1.4

第4表 常用雇用指数 (令和2年9月分)

(事業所規模30人以上)

(平成27年=100)

区分	調査産業計		建設業		製造業		電気・ガス業		情報通信業		運輸業, 郵便業		卸売業, 小売業		金融業, 保険業	
	前年比		前年比		前年比		前年比		前年比		前年比		前年比		前年比	
平成27年	100.0	1.9	100.0	-12.6	100.0	13.8	100.0	-0.5	100.0	-4.4	100.0	-0.7	100.0	-4.6	100.0	43.0
28	99.5	-0.5	100.3	0.3	98.1	-1.9	101.1	1.1	99.6	-0.4	100.8	0.9	97.8	-2.2	99.4	-0.6
29	100.6	1.0	99.8	-0.5	101.1	3.1	107.4	6.3	101.7	2.1	98.3	-2.5	98.2	0.4	100.2	0.8
30	96.6	-4.0	109.6	9.8	90.0	-11.0	116.7	8.7	101.0	-0.7	105.9	7.7	102.6	4.5	95.2	-5.0
令和元年	100.1	3.6	110.9	1.2	95.5	6.1	108.5	-7.0	99.6	-1.4	107.0	1.0	99.4	-3.1	96.7	1.6
元年8月	100.5	4.5	110.2	1.2	95.7	7.2	110.0	-6.6	100.0	-0.6	107.9	3.8	98.7	-3.8	96.7	2.5
9	100.1	4.1	111.6	1.5	95.9	7.2	110.0	-6.6	99.3	-0.7	108.6	4.2	98.5	-3.1	96.7	2.1
10	100.2	4.0	111.0	1.0	95.6	6.7	109.2	-7.3	99.4	-0.6	109.0	4.4	98.4	-2.9	93.7	-1.4
11	100.3	3.9	113.1	2.9	95.2	6.6	110.1	-5.7	99.1	-0.6	108.4	2.8	98.7	-2.4	95.9	0.6
12	100.6	4.1	113.3	2.6	95.2	6.5	110.1	-5.7	99.7	-0.2	107.6	2.4	100.8	-0.8	95.6	-0.7
2年1月	100.8	1.3	113.7	4.0	98.9	4.1	108.5	3.0	99.8	-0.4	107.6	2.2	98.0	-1.8	96.1	-1.3
2	100.8	1.5	114.4	6.0	99.1	4.4	109.0	5.1	99.3	0.6	107.0	1.3	97.2	-2.0	95.3	-2.4
3	100.1	1.1	114.7	4.7	98.5	3.5	109.0	6.8	98.4	0.2	106.0	1.2	97.1	-2.7	95.4	-1.9
4	101.6	1.5	114.3	2.4	99.7	4.1	105.1	-5.1	105.7	6.6	105.0	-0.4	97.8	-2.6	88.0	-10.0
5	101.4	1.2	114.3	3.0	99.2	3.5	105.1	-5.1	105.0	4.3	104.9	-1.5	96.9	-3.7	89.4	-9.0
6	101.3	1.0	112.5	1.4	99.1	3.3	106.0	-3.6	104.5	4.1	104.3	-2.6	96.0	-3.4	91.0	-6.1
7	101.7	1.1	113.6	2.6	98.9	3.0	104.8	-4.7	104.9	4.9	104.6	-2.9	96.3	-2.6	98.8	2.7
8	101.7	1.2	114.6	4.0	98.6	3.0	104.3	-5.2	104.5	4.5	104.9	-2.8	97.0	-1.7	98.3	1.7
9	101.5	1.4	114.3	2.4	98.3	2.5	104.3	-5.2	103.3	4.0	104.2	-4.1	97.8	-0.7	99.5	2.9

区分	学術研究等		飲食サービス業等		生活関連サービス等		教育, 学習支援業		医療, 福祉		複合サービス事業		その他のサービス業	
	前年比		前年比		前年比		前年比		前年比		前年比		前年比	
平成27年	100.0	-23.8	100.0	-3.1	100.0	-13.1	100.0	-5.1	100.0	0.3	100.0	-1.3	100.0	-3.2
28	99.3	-0.8	100.2	0.1	114.2	14.2	98.0	-2.0	101.2	1.3	100.7	0.7	96.5	-3.4
29	97.3	-2.0	94.9	-5.3	132.7	16.2	99.8	1.8	100.9	-0.4	98.8	-1.9	99.8	3.4
30	88.8	-8.7	101.5	7.0	143.1	7.8	100.6	0.8	92.0	-8.8	54.5	-44.8	101.6	1.8
令和元年	87.4	-1.6	93.2	-8.2	139.2	-2.7	101.0	0.4	102.0	10.9	55.5	1.8	104.0	2.4
元年8月	87.1	-1.1	95.4	-7.9	139.9	-0.7	101.0	0.2	103.2	12.4	55.4	1.1	103.9	3.9
9	86.0	-1.9	91.4	-10.5	139.5	-3.9	100.3	-0.6	102.4	11.8	54.3	-0.7	103.2	1.9
10	86.8	-1.5	92.5	-8.1	145.6	-1.2	101.3	0.3	102.9	12.3	54.2	-1.1	102.2	-0.9
11	87.2	-1.5	92.9	-7.7	143.5	-4.4	101.2	-0.5	102.9	12.5	56.4	3.5	103.7	-1.1
12	87.2	-0.7	93.3	-7.8	144.0	-2.3	101.1	-0.6	103.1	12.8	56.3	1.6	104.9	-1.3
2年1月	87.8	-0.7	92.5	-6.2	144.0	12.1	100.8	-1.0	103.4	3.4	x	x	103.1	-1.2
2	91.8	3.8	93.8	-2.3	137.1	7.0	101.1	-0.3	103.4	3.3	x	x	103.9	-0.9
3	91.1	3.4	89.6	-2.1	151.8	12.8	100.7	1.8	102.6	2.6	x	x	102.2	-2.7
4	90.3	2.8	87.5	-3.6	148.3	4.4	109.9	8.7	105.0	3.2	x	x	103.3	-1.5
5	90.9	3.5	87.7	-4.2	145.2	1.1	111.4	10.3	104.8	2.7	x	x	102.6	-0.4
6	90.3	3.3	89.7	-1.1	138.2	-1.6	111.9	10.2	104.6	2.0	x	x	103.1	-0.1
7	91.4	5.4	91.7	-2.0	137.3	-2.3	112.2	11.1	104.8	1.5	x	x	104.1	-1.0
8	91.7	5.3	93.4	-2.1	137.3	-1.9	112.1	11.0	104.7	1.5	x	x	102.4	-1.4
9	92.0	7.0	92.0	0.7	136.0	-2.5	113.5	13.2	103.8	1.4	x	x	101.6	-1.6

【参考資料】

共通事業所による前年同月比の参考提供について

- (注1) 共通事業所とは、「前年同月分」及び「当月分」とともに集計対象となった調査対象事業所のことである。平成30年から部分入替え方式の導入に伴い、常に一部の調査事業所が前年も調査対象となっていることから共通事業所に限定した集計が可能となった。
- (注2) 共通事業所集計では、同一事業所の平均賃金などの変化をみるためのものであり、労働者数の変化の影響を除くため、前年同月も当月の労働者数をもとに月々の平均賃金などを計算している。
- (注3) 共通事業所のみを用いて集計を行っているため、本系列（全ての調査対象事業所のデータを用いて作成した集計）に比べ、サンプルサイズが小さくなることに留意が必要である。

(調査産業計、事業所規模5人以上)

年月	就業形態計			就業形態計			就業形態計		
	一般	パート	計	一般	パート	計	一般	パート	計
	%	%	%	%	%	%	%	%	%
	現金給与総額			きまって支給する給与			所定内給与		
令和元年 8月	-1.6	0.3	-6.0	-0.9	1.1	-5.8	-0.5	1.5	-5.6
9月	2.8	2.4	4.7	2.6	2.2	4.7	2.5	2.1	4.7
10月	0.7	0.5	2.2	0.8	0.5	2.5	1.1	0.8	3.0
11月	3.2	3.0	3.4	2.5	2.1	3.6	2.8	2.4	4.0
12月	-0.6	-1.3	3.5	1.9	1.3	3.9	2.2	1.5	4.5
令和2年 1月	2.4	0.8	10.1	2.5	0.7	11.4	3.2	1.4	12.0
2月	-0.2	-1.3	7.1	0.7	-0.4	7.1	1.0	-0.1	7.2
3月	-1.1	-2.7	9.3	1.6	0.2	9.1	2.2	0.9	9.5
4月	3.8	3.8	0.8	-0.1	-0.6	0.7	0.9	0.5	1.3
5月	-2.5	-2.5	-3.9	-2.8	-2.7	-4.2	-1.0	-0.8	-3.2
6月	-0.4	0.0	2.0	-0.9	-0.7	1.4	1.7	2.1	2.0
7月	-5.8	-5.9	2.0	-3.9	-3.8	0.6	-3.2	-3.2	2.0
8月	-3.6	-3.7	0.4	-1.8	-1.7	0.7	-1.3	-1.4	2.0
9月	-2.0	-1.8	-2.3	-1.3	-1.2	-2.0	-0.4	-0.2	-1.8
年月	就業形態計			就業形態計			就業形態計		
	一般	パート	計	一般	パート	計	一般	パート	計
	%	%	%	%	%	%	%	%	%
	総実労働時間			所定内労働時間			所定外労働時間		
令和元年 8月	-3.4	-2.9	-1.7	-3.6	-3.1	-2.3	0.0	-1.0	25.0
9月	1.9	1.4	3.5	2.5	2.1	3.5	-6.4	-7.5	4.5
10月	-2.4	-2.6	-1.7	-1.6	-1.7	-1.6	-12.5	-13.4	-7.1
11月	-2.5	-3.2	0.3	-2.0	-2.6	0.3	-9.4	-10.4	0.0
12月	0.8	0.8	-0.6	1.3	1.5	-0.6	-6.3	-7.3	-3.4
令和2年 1月	2.9	1.2	8.1	3.8	2.2	8.6	-10.0	-10.8	-18.8
2月	-3.1	-4.4	3.0	-2.5	-3.7	2.6	-12.2	-13.4	33.3
3月	-1.7	-2.9	2.3	-0.7	-1.7	2.4	-16.5	-18.2	0.0
4月	-2.5	-2.7	-2.5	-1.0	-1.0	-2.0	-23.0	-23.5	-33.3
5月	-6.8	-6.5	-8.4	-4.5	-3.7	-8.2	-36.4	-37.7	-18.8
6月	-0.9	-0.8	-0.7	0.9	1.2	1.3	-26.9	-26.4	-27.8
7月	-2.1	-2.0	-0.8	-1.3	-1.3	0.3	-14.4	-11.9	-45.5
8月	-1.6	-0.9	-3.8	-0.8	-0.1	-2.6	-13.3	-10.5	-44.4
9月	-1.8	-1.5	-3.0	-0.7	-0.3	-2.2	-17.5	-16.0	-36.4

毎月勤労統計調査 令和2年9月分結果確報

(前年同月と比較して)

- 現金給与総額は269,323円(0.9%減)となった。うち一般労働者が346,306円(1.5%減)、パートタイム労働者が97,982円(0.2%減)となり、パートタイム労働者比率が31.06%(0.44ポイント下落)となった。
なお、一般労働者の所定内給与は313,534円(0.4%減)、パートタイム労働者の時間当たり給与は1,207円(3.2%増)となった。
- 共通事業所による現金給与総額は1.2%減となった。
うち一般労働者が1.6%減、パートタイム労働者が0.2%減となった。
- 就業形態計の所定外労働時間は9.1時間(13.4%減)となった。

(事業所規模5人以上、令和2年9月確報)

区分	就業形態計		一般労働者		パートタイム労働者	
	前年比(差)		前年比(差)		前年比(差)	
月間現金給与額						
	円	%	円	%	円	%
現金給与総額	269,323	-0.9	346,306	-1.5	97,982	-0.2
きまって支給する給与	262,426	-0.8	336,599	-1.3	97,339	-0.3
所定内給与	245,713	0.1	313,534	-0.4	94,763	0.2
(時間当たり給与)	—	—	—	—	1,207	3.2
所定外給与	16,713	-12.3	23,065	-12.6	2,576	-15.5
特別に支払われた給与	6,897	-8.5	9,707	-9.2	643	-0.9
実質賃金						
現金給与総額	—	-1.1	—	-1.7	—	-0.2
きまって支給する給与	—	-0.9	—	-1.4	—	-0.4
月間実労働時間数等						
	時間	%	時間	%	時間	%
総実労働時間	135.9	-1.7	160.8	-1.5	80.5	-3.4
所定内労働時間	126.8	-0.7	148.5	-0.4	78.5	-2.8
所定外労働時間	9.1	-13.4	12.3	-12.8	2.0	-20.0
出勤日数	日	日	日	日	日	日
	17.8	-0.1	19.4	-0.1	14.2	-0.2
常用雇用						
	千人	%	千人	%	千人	%
本調査期間末	51,348	0.6	35,401	1.2	15,946	-0.9
パートタイム労働者比率	%	ポイント	%	ポイント	%	ポイント
	31.06	-0.44	—	—	—	—

注1：前年比(差)は、単位が%のものは前年同月比、ポイント又は日のものは前年同月差である。

注2：今回の調査対象事業所数は31,161事業所、回答事業所数は24,816事業所、回収率は79.6%であった。

毎月勤労統計調査に関する情報は、以下のURL(厚生労働省ホームページ)にも掲載しております。

(<https://www.mhlw.go.jp/toukei/list/30-1.html>)

また、毎月勤労統計調査に関する詳細な結果は、以下のURL(政府統計の総合窓口(e-Stat))に掲載しております。

(<https://www.e-stat.go.jp/SG1/estat/NewList.do?tid=000001011791>)

統計表
第1表 月間現金給与額

(事業所規模5人以上、令和2年9月確報)

産 業	現金給与総額											
	前年比		きまって支給する給与				所定内給与		所定外給与		特別に支払われた給与	
			円	%	円	%	円	%	円	%	円	%
就業形態計	円	%	円	%	円	%	円	%	円	%	円	%
調査産業計	269,323	-0.9	262,426	-0.8	245,713	0.1	16,713	-12.3	6,897	-8.5		
鉱業、採石業等	310,917	-3.7	309,058	-2.9	279,069	-4.5	29,989	15.6	1,859	-60.2		
建設業	359,799	-3.5	341,965	-0.4	318,318	0.5	23,647	-11.4	17,834	-39.2		
製造業	310,656	-1.8	303,861	-2.2	279,133	-0.3	24,728	-20.1	6,795	15.5		
電気・ガス業	437,704	0.2	433,743	0.0	381,149	-0.3	52,594	2.8	3,961	38.2		
情報通信業	399,659	-0.8	385,091	-0.3	353,649	0.0	31,442	-3.4	14,568	-13.7		
運輸業、郵便業	300,240	-3.0	294,244	-2.4	255,595	-1.6	38,649	-7.2	5,996	-23.5		
卸売業、小売業	243,048	1.3	234,725	0.5	224,265	1.3	10,460	-15.1	8,323	32.1		
金融業、保険業	385,543	0.4	370,016	0.4	347,380	0.5	22,636	-0.6	15,527	-3.1		
不動産・物品賃貸業	302,694	2.0	292,890	3.7	276,724	4.3	16,166	-6.0	9,804	-32.4		
学術研究等	391,743	-2.5	367,803	-1.9	345,476	-1.5	22,327	-6.8	23,940	-11.2		
飲食サービス業等	113,456	-4.5	111,876	-4.3	106,764	-2.5	5,112	-32.1	1,580	-6.9		
生活関連サービス等	190,533	0.4	187,801	0.5	181,872	2.3	5,929	-33.6	2,732	-2.3		
教育、学習支援業	294,459	0.7	290,982	0.9	285,418	0.7	5,564	17.7	3,477	-18.6		
医療、福祉	255,933	-0.5	253,225	-0.5	240,278	0.0	12,947	-8.2	2,708	3.6		
複合サービス事業	285,559	-1.2	283,559	-0.5	269,689	-0.8	13,870	5.2	2,000	-47.0		
その他のサービス業	227,028	-2.1	223,258	-1.5	207,176	-0.9	16,082	-8.9	3,770	-26.4		
一般労働者	円	%	円	%	円	%	円	%	円	%	円	%
調査産業計	346,306	-1.5	336,599	-1.3	313,534	-0.4	23,065	-12.6	9,707	-9.2		
鉱業、採石業等	318,796	-3.6	316,867	-2.7	285,803	-4.4	31,064	15.7	1,929	-60.1		
建設業	374,096	-3.1	355,307	-0.2	330,417	0.7	24,890	-11.3	18,789	-37.7		
製造業	339,714	-2.1	332,042	-2.4	304,304	-0.3	27,738	-20.3	7,672	15.5		
電気・ガス業	456,347	0.5	452,172	0.2	396,413	-0.2	55,759	3.3	4,175	38.1		
情報通信業	413,575	-1.9	398,414	-1.3	365,577	-1.0	32,837	-4.5	15,161	-15.3		
運輸業、郵便業	338,182	-3.8	331,088	-3.4	286,047	-2.6	45,041	-7.9	7,094	-24.7		
卸売業、小売業	353,909	-0.2	339,593	-1.1	322,760	-0.1	16,833	-16.9	14,316	29.8		
金融業、保険業	416,777	0.5	399,688	0.7	374,428	0.7	25,260	-0.1	17,089	-3.5		
不動産・物品賃貸業	360,763	-0.5	348,340	1.5	328,386	2.1	19,954	-8.0	12,423	-35.0		
学術研究等	423,541	-2.5	396,941	-1.7	372,138	-1.4	24,803	-6.5	26,600	-11.3		
飲食サービス業等	254,072	-6.5	248,345	-6.3	232,465	-3.5	15,880	-33.7	5,727	-18.6		
生活関連サービス等	283,844	-2.5	279,241	-2.3	269,547	-0.3	9,694	-36.9	4,603	-15.3		
教育、学習支援業	389,528	-0.6	384,555	-0.3	376,855	-0.6	7,700	17.4	4,973	-20.5		
医療、福祉	323,295	0.1	319,761	0.1	301,665	0.7	18,096	-8.2	3,534	7.3		
複合サービス事業	319,267	-1.3	316,829	-0.6	302,226	-0.8	14,603	0.6	2,438	-46.6		
その他のサービス業	283,184	-1.8	277,998	-1.1	256,241	-0.5	21,757	-7.6	5,186	-28.5		
パートタイム労働者	円	%	円	%	円	%	円	%	円	%	円	%
調査産業計	97,982	-0.2	97,339	-0.3	94,763	0.2	2,576	-15.5	643	-0.9		
鉱業、採石業等	102,145	-3.1	102,145	-3.0	100,624	-4.2	1,521	208.5	-	0.0		
建設業	112,227	-13.0	110,940	-3.0	108,822	-3.1	2,118	-2.9	1,287	-91.2		
製造業	120,968	2.5	119,900	2.3	114,816	2.9	5,084	-7.9	1,068	16.3		
電気・ガス業	147,413	9.3	146,788	9.0	143,469	8.4	3,319	45.1	625	278.8		
情報通信業	122,889	5.4	120,102	4.1	116,406	4.5	3,696	-6.2	2,787	123.1		
運輸業、郵便業	117,267	0.9	116,565	0.8	108,742	1.8	7,823	-11.7	702	13.4		
卸売業、小売業	97,106	0.2	96,673	0.2	94,603	0.6	2,070	-14.7	433	8.0		
金融業、保険業	140,874	3.3	137,579	2.5	135,498	2.7	2,081	-9.8	3,295	48.2		
不動産・物品賃貸業	96,689	-3.9	96,176	-3.8	93,447	-2.9	2,729	-25.8	513	-21.6		
学術研究等	135,016	0.7	132,555	0.3	130,224	0.7	2,331	-17.2	2,461	30.9		
飲食サービス業等	70,395	-6.8	70,085	-7.0	68,270	-5.8	1,815	-37.4	310	59.0		
生活関連サービス等	91,250	3.7	90,510	3.0	88,587	3.7	1,923	-23.4	740	371.3		
教育、学習支援業	94,163	4.0	93,838	3.8	92,774	3.9	1,064	3.5	325	30.0		
医療、福祉	117,126	0.3	116,120	0.4	113,784	0.3	2,336	9.1	1,006	-13.0		
複合サービス事業	145,291	12.8	145,114	12.8	134,296	10.4	10,818	54.5	177	73.5		
その他のサービス業	103,387	-1.1	102,735	-1.5	99,147	-0.7	3,588	-19.1	652	103.8		

第2表 月間実労働時間及び出勤日数

(事業所規模5人以上、令和2年9月確報)

産 業	総実労働時間						出 勤 日 数	
	前年比		所定内労働時間		所定外労働時間		前年差	
			時間	%	時間	%		
就業形態計	時間	%	時間	%	時間	%	日	日
調査産業計	135.9	-1.7	126.8	-0.7	9.1	-13.4	17.8	-0.1
鉱業、採石業等	168.2	1.7	152.7	1.2	15.5	6.8	20.3	0.1
建設業	167.1	-2.0	153.7	-1.1	13.4	-10.1	20.6	-0.1
製造業	154.4	-3.5	142.8	-1.7	11.6	-21.1	18.9	-0.4
電気・ガス業	153.7	4.3	137.8	3.9	15.9	6.7	18.3	0.5
情報通信業	154.3	3.0	139.5	3.7	14.8	-2.7	18.3	0.5
運輸業、郵便業	160.2	-3.0	139.5	-2.0	20.7	-9.6	19.0	-0.4
卸売業、小売業	130.7	-0.7	124.1	0.1	6.6	-13.2	18.0	0.0
金融業、保険業	141.4	1.2	130.3	1.3	11.1	0.9	17.8	0.1
不動産・物品賃貸業	145.5	-0.4	135.5	0.2	10.0	-8.2	18.5	0.0
学術研究等	149.7	0.6	137.3	1.3	12.4	-6.0	18.3	0.2
飲食サービス業等	86.6	-9.3	82.6	-7.8	4.0	-32.2	14.0	-0.7
生活関連サービス等	113.6	-7.9	109.1	-6.5	4.5	-31.8	16.1	-0.9
教育、学習支援業	125.7	3.6	115.6	3.6	10.1	4.1	16.5	0.5
医療、福祉	131.5	0.3	127.0	0.9	4.5	-13.5	17.8	0.1
複合サービス事業	143.3	1.9	136.0	2.5	7.3	-8.8	18.4	0.5
その他のサービス業	135.7	-1.9	126.4	-1.0	9.3	-12.3	18.0	-0.1
一般労働者	時間	%	時間	%	時間	%	日	日
調査産業計	160.8	-1.5	148.5	-0.4	12.3	-12.8	19.4	-0.1
鉱業、採石業等	170.8	2.1	154.7	1.6	16.1	8.1	20.5	0.2
建設業	171.6	-1.8	157.5	-1.0	14.1	-10.2	20.9	-0.1
製造業	161.6	-3.4	148.8	-1.3	12.8	-21.5	19.2	-0.3
電気・ガス業	157.2	4.3	140.4	4.0	16.8	7.0	18.5	0.5
情報通信業	157.8	2.5	142.3	3.2	15.5	-3.7	18.6	0.5
運輸業、郵便業	172.9	-3.6	149.0	-2.7	23.9	-9.8	19.6	-0.5
卸売業、小売業	162.1	-1.1	152.0	-0.2	10.1	-14.4	19.7	0.0
金融業、保険業	146.6	1.5	134.3	1.5	12.3	1.7	18.1	0.2
不動産・物品賃貸業	162.3	-1.5	150.0	-0.7	12.3	-9.6	19.6	-0.1
学術研究等	157.3	0.9	143.6	1.7	13.7	-6.2	18.9	0.3
飲食サービス業等	159.6	-10.9	148.2	-8.9	11.4	-31.7	19.4	-1.8
生活関連サービス等	152.6	-8.8	145.2	-7.3	7.4	-31.5	19.2	-1.3
教育、学習支援業	157.9	2.5	143.3	2.5	14.6	3.5	19.1	0.4
医療、福祉	157.1	0.7	151.0	1.4	6.1	-14.1	19.7	0.1
複合サービス事業	150.6	2.0	142.6	2.6	8.0	-7.0	18.7	0.5
その他のサービス業	157.9	-1.4	145.4	-0.6	12.5	-10.0	19.2	-0.1
パートタイム労働者	時間	%	時間	%	時間	%	日	日
調査産業計	80.5	-3.4	78.5	-2.8	2.0	-20.0	14.2	-0.2
鉱業、採石業等	101.9	-2.9	100.5	-3.9	1.4	179.9	15.3	-1.9
建設業	89.4	-4.0	88.0	-3.8	1.4	-12.4	14.9	-0.4
製造業	107.5	-4.2	103.4	-4.5	4.1	0.0	16.7	-0.8
電気・ガス業	98.7	8.2	96.9	7.9	1.8	28.6	15.0	0.5
情報通信業	85.5	1.9	83.4	2.0	2.1	0.0	13.7	0.5
運輸業、郵便業	98.9	-1.0	93.4	-0.4	5.5	-9.8	16.4	0.2
卸売業、小売業	89.3	-2.2	87.3	-1.7	2.0	-20.1	15.8	-0.1
金融業、保険業	101.1	0.7	99.5	0.9	1.6	-11.1	15.6	-0.1
不動産・物品賃貸業	86.2	-4.5	84.2	-3.8	2.0	-28.5	14.6	-0.1
学術研究等	88.8	-0.9	87.1	-0.6	1.7	-10.5	14.1	0.3
飲食サービス業等	64.2	-10.7	62.5	-9.4	1.7	-41.4	12.3	-0.5
生活関連サービス等	72.1	-9.0	70.7	-7.9	1.4	-41.6	12.8	-0.8
教育、学習支援業	58.1	5.2	57.3	5.3	0.8	0.0	10.9	0.4
医療、福祉	78.7	1.5	77.5	1.4	1.2	9.1	13.9	0.3
複合サービス事業	112.8	4.4	108.3	5.2	4.5	-11.8	17.3	0.6
その他のサービス業	87.0	-2.2	84.5	-1.7	2.5	-16.7	15.2	-0.3

第3表 常用雇用及び労働異動率

(事業所規模5人以上、令和2年9月確報)

産 業	労働者総数				入 職 率		離 職 率	
	前年比		パートタイム労働者比率		前年差		前年差	
			%	ポイント				
就業形態計	千人	%	%	ポイント	%	ポイント	%	ポイント
調査産業計	51,348	0.6	31.06	-0.44	1.59	-0.28	1.73	-0.09
鉱業、採石業等	12	-2.6	3.43	-0.02	0.25	-0.40	1.13	0.30
建設業	2,804	0.8	5.48	0.14	0.83	-0.43	0.99	0.05
製造業	8,089	0.1	13.33	0.05	0.72	-0.26	0.91	-0.20
電気・ガス業	253	0.1	6.03	0.49	0.49	0.12	0.70	0.22
情報通信業	1,588	2.0	4.82	-1.24	0.82	-0.59	1.10	-0.13
運輸業、郵便業	3,193	1.4	17.17	-0.87	1.01	-0.42	1.18	-0.32
卸売業、小売業	9,513	0.3	43.22	-1.29	1.75	0.09	1.68	-0.06
金融業、保険業	1,366	-1.6	11.33	0.47	0.87	-0.26	1.02	-0.30
不動産・物品賃貸業	792	2.0	21.99	-2.92	1.42	-0.23	1.47	0.07
学術研究等	1,503	1.4	11.02	0.22	0.90	-0.15	0.92	-0.12
飲食サービス業等	4,690	-0.2	76.61	-1.47	3.88	-0.41	4.04	-0.20
生活関連サービス等	1,697	-0.7	48.44	-1.64	2.27	-0.74	2.97	-0.11
教育、学習支援業	3,387	2.8	32.37	-0.92	1.79	-1.14	2.33	0.26
医療、福祉	7,709	1.6	32.73	0.86	1.30	-0.29	1.34	-0.19
複合サービス事業	468	-0.6	19.31	1.61	0.71	0.19	0.94	-0.08
その他のサービス業	4,282	-1.0	31.33	0.50	2.32	0.02	2.45	0.22
一般労働者	千人	%	%	ポイント	%	ポイント	%	ポイント
調査産業計	35,401	1.2	—	—	0.89	-0.22	1.19	-0.01
鉱業、採石業等	12	-2.6	—	—	0.26	-0.39	0.71	-0.15
建設業	2,650	0.6	—	—	0.77	-0.40	0.98	0.07
製造業	7,011	0.0	—	—	0.50	-0.24	0.77	-0.20
電気・ガス業	238	-0.3	—	—	0.44	0.15	0.64	0.15
情報通信業	1,512	3.3	—	—	0.69	-0.56	1.04	-0.11
運輸業、郵便業	2,644	2.6	—	—	0.87	-0.14	1.04	-0.09
卸売業、小売業	5,401	2.6	—	—	1.07	-0.01	1.21	-0.12
金融業、保険業	1,211	-2.1	—	—	0.84	-0.29	1.02	-0.19
不動産・物品賃貸業	618	6.0	—	—	1.22	-0.15	1.27	0.26
学術研究等	1,338	1.1	—	—	0.73	-0.11	0.77	-0.05
飲食サービス業等	1,097	6.4	—	—	1.97	-0.66	2.24	-0.81
生活関連サービス等	875	2.6	—	—	1.10	-0.53	1.63	-0.25
教育、学習支援業	2,290	4.2	—	—	0.69	-0.12	1.80	1.17
医療、福祉	5,186	0.3	—	—	0.79	-0.37	1.01	-0.13
複合サービス事業	378	-2.5	—	—	0.63	0.21	0.70	-0.02
その他のサービス業	2,940	-1.7	—	—	1.64	-0.08	2.14	0.32
パートタイム労働者	千人	%	%	ポイント	%	ポイント	%	ポイント
調査産業計	15,946	-0.9	—	—	3.15	-0.38	2.95	-0.24
鉱業、採石業等	0	-3.1	—	—	0.21	-0.47	11.59	11.59
建設業	154	3.5	—	—	1.95	-1.01	1.24	-0.30
製造業	1,078	0.5	—	—	2.23	-0.32	1.79	-0.23
電気・ガス業	15	9.0	—	—	1.32	-0.49	1.62	1.37
情報通信業	77	-18.9	—	—	3.39	-0.52	2.34	-0.15
運輸業、郵便業	548	-3.4	—	—	1.69	-1.67	1.83	-1.34
卸売業、小売業	4,112	-2.7	—	—	2.64	0.24	2.31	0.06
金融業、保険業	155	2.9	—	—	1.09	0.00	1.10	-1.18
不動産・物品賃貸業	174	-9.9	—	—	2.11	-0.35	2.17	-0.38
学術研究等	166	3.6	—	—	2.28	-0.47	2.13	-0.76
飲食サービス業等	3,593	-2.1	—	—	4.46	-0.29	4.59	0.01
生活関連サービス等	822	-4.0	—	—	3.52	-0.86	4.39	0.11
教育、学習支援業	1,096	-0.1	—	—	4.12	-3.13	3.47	-1.53
医療、福祉	2,523	4.4	—	—	2.35	-0.17	2.01	-0.36
複合サービス事業	90	8.4	—	—	1.03	0.03	1.94	-0.49
その他のサービス業	1,342	0.7	—	—	3.83	0.21	3.14	-0.01

時系列表第1表 賃金指数

(事業所規模5人以上)

(平成27年平均=100)

年 月	調 査 産 業 計						製造業	卸売業、 小売業	医療、福 祉
	前年比		一般労働者		パートタイム労働者		前年比	前年比	前年比
	%		%		%		%	%	%
現金給与総額									
平成28年	100.7	0.6	101.0	1.0	99.8	-0.2	0.7	1.9	0.8
29年	101.1	0.4	101.5	0.5	100.6	0.8	1.5	0.5	1.5
30年	102.5	1.4	103.1	1.6	101.9	1.3	1.8	3.8	-1.8
令和元年	102.1	-0.4	103.4	0.3	101.9	0.0	-0.3	-1.4	0.3
令和元年 8月	87.7	-0.1	87.2	0.5	101.4	0.1	0.5	-1.9	-1.1
9月	86.2	0.5	85.6	0.9	100.3	1.0	-0.6	-1.2	1.8
10月	86.3	0.0	85.8	0.4	99.8	-0.1	-0.6	-0.4	0.7
11月	90.5	0.1	90.4	0.7	102.0	-0.2	1.1	-1.9	-1.0
12月	179.0	-0.2	188.9	0.2	112.6	0.6	-1.8	-1.1	1.8
2年 1月	87.2	1.2	87.3	1.0	98.6	1.6	-0.1	3.3	3.1
2月	84.5	0.7	84.2	0.6	98.4	1.2	-0.4	1.7	0.9
3月	89.2	0.0	89.4	0.0	99.2	-0.4	-2.2	0.5	1.7
4月	87.1	-0.6	86.5	-0.7	97.4	-3.6	-2.3	1.5	1.3
5月	85.2	-2.3	84.2	-2.8	94.9	-4.1	-4.5	-1.7	-0.3
6月	140.3	-2.0	144.0	-2.9	107.4	0.9	-5.9	-1.2	-0.1
7月	116.9	-1.5	118.3	-2.6	106.2	0.2	-5.0	0.2	0.3
8月	86.6	-1.3	85.6	-1.8	99.6	-1.8	-3.6	0.5	0.2
9月	85.4	-0.9	84.3	-1.5	100.1	-0.2	-1.8	1.3	-0.5
きまって支給する給与									
平成28年	100.2	0.2	100.5	0.5	99.8	-0.2	0.5	1.0	0.7
29年	100.7	0.5	101.0	0.5	100.7	0.9	1.1	1.0	1.3
30年	101.6	0.9	102.0	1.0	101.9	1.2	1.4	2.6	-1.4
令和元年	101.4	-0.2	102.5	0.5	101.8	-0.1	-0.1	-0.5	0.1
令和元年 8月	101.3	0.1	102.2	0.7	102.7	0.2	0.4	-0.8	0.3
9月	101.5	0.3	102.5	0.7	102.2	0.9	-0.3	-0.2	1.4
10月	102.2	0.2	103.3	0.6	101.9	0.0	-0.6	0.4	0.8
11月	102.0	-0.2	103.2	0.4	103.4	-0.4	-1.0	-0.7	0.4
12月	101.9	0.1	103.1	0.5	103.7	0.8	-0.5	-0.2	0.9
2年 1月	100.3	0.7	101.8	0.6	100.1	1.6	-0.7	2.1	1.8
2月	100.7	0.5	102.1	0.2	100.4	1.2	-0.7	1.8	0.8
3月	101.0	0.1	102.5	-0.1	99.8	-0.5	-1.1	1.5	1.1
4月	101.4	-1.0	102.4	-1.0	98.7	-4.0	-2.4	0.4	0.5
5月	98.9	-2.0	99.3	-2.3	96.0	-4.8	-4.2	-1.0	-0.1
6月	100.4	-1.4	100.3	-2.1	102.4	-0.9	-4.6	-0.3	0.4
7月	100.7	-1.1	100.7	-1.9	103.4	0.1	-3.3	0.1	-0.5
8月	100.0	-1.3	100.4	-1.8	100.8	-1.9	-3.0	0.4	-0.6
9月	100.7	-0.8	101.2	-1.3	101.9	-0.3	-2.2	0.5	-0.5
所定内給与									
平成28年	100.3	0.3	100.6	0.6	99.8	-0.2	0.6	0.7	0.7
29年	100.8	0.5	101.0	0.4	100.8	1.0	0.9	1.0	1.3
30年	101.6	0.8	102.0	1.0	102.2	1.4	1.3	2.8	-1.4
令和元年	101.5	-0.1	102.6	0.6	102.2	0.0	0.7	-0.9	0.2
令和元年 8月	101.6	0.1	102.5	0.7	103.1	0.4	1.0	-1.0	0.4
9月	101.9	0.3	102.9	0.8	102.7	1.1	0.8	-0.9	1.5
10月	102.2	0.2	103.3	0.6	102.3	0.1	0.7	-0.1	0.6
11月	102.0	0.0	103.0	0.5	103.9	-0.3	0.6	-1.0	0.5
12月	102.0	0.3	103.1	0.6	104.1	1.2	1.1	-0.5	1.0
2年 1月	100.7	0.9	102.2	0.8	100.4	1.8	0.2	1.9	1.9
2月	100.9	0.6	102.3	0.4	101.0	1.4	0.2	1.7	1.1
3月	101.2	0.3	102.7	0.3	100.4	-0.2	0.0	1.5	1.3
4月	102.4	0.1	103.3	0.0	99.6	-3.4	-0.2	0.9	1.1
5月	101.0	0.1	101.5	-0.1	97.2	-3.8	-0.7	0.5	1.0
6月	102.5	0.4	102.5	-0.2	103.6	-0.2	-0.9	1.0	1.6
7月	102.2	0.1	102.2	-0.6	104.5	0.7	-0.2	1.1	0.2
8月	101.3	-0.3	101.8	-0.7	101.6	-1.5	-0.6	1.1	-0.1
9月	102.0	0.1	102.5	-0.4	102.9	0.2	-0.3	1.3	0.0

時系列表第2表 労働時間指数

(事業所規模5人以上)

(平成27年平均=100)

年 月	調査産業計						製造業	卸売業、 小売業	医療、福 祉		
	一般労働者		パートタイム労働者		前年比	前年比				前年比	前年比
	前年比	前年比	前年比	前年比							
%		%		%	%	%	%	%			
総実労働時間											
平成28年	99.5	-0.6	99.9	-0.1	98.3	-1.7	-0.3	-0.3	0.0		
29年	99.3	-0.2	99.9	0.0	96.9	-1.4	0.4	-0.8	0.0		
30年	98.5	-0.8	99.3	-0.6	96.0	-0.9	0.0	-0.6	-0.4		
令和元年	96.3	-2.2	97.6	-1.7	93.5	-2.6	-2.3	-1.9	-2.3		
令和元年 8月	94.0	-3.0	94.8	-2.5	93.6	-2.9	-1.9	-1.9	-2.9		
9月	95.7	-0.6	96.8	-0.1	93.6	-1.3	-1.1	-0.5	-0.2		
10月	97.4	-2.3	99.1	-1.9	92.8	-2.9	-2.8	-1.3	-2.2		
11月	98.3	-3.7	100.2	-3.4	93.9	-3.4	-4.9	-2.9	-3.0		
12月	97.2	-0.4	98.6	0.0	94.3	-1.8	-1.6	-0.6	-0.5		
2年 1月	90.9	0.8	92.1	1.3	89.4	-1.3	1.7	1.4	0.1		
2月	93.9	-1.6	95.6	-1.6	90.4	-1.4	-1.6	-0.3	-1.9		
3月	94.9	-1.2	96.9	-0.9	89.9	-3.4	-1.3	0.1	-0.6		
4月	95.4	-3.9	97.9	-2.9	86.2	-9.8	-3.0	-1.4	-1.2		
5月	84.3	-9.5	85.3	-9.0	80.3	-13.4	-10.7	-6.7	-3.7		
6月	94.8	-4.0	96.1	-4.0	89.1	-6.0	-9.0	-3.4	0.5		
7月	97.1	-2.7	98.5	-3.0	91.5	-3.4	-5.3	-0.4	-1.3		
8月	89.2	-5.1	89.6	-5.5	88.7	-5.2	-9.1	-3.4	-3.3		
9月	94.1	-1.7	95.3	-1.5	90.4	-3.4	-3.5	-0.7	0.3		
所定内労働時間											
平成28年	99.6	-0.4	100.0	0.0	98.4	-1.7	0.0	-0.5	0.0		
29年	99.2	-0.4	99.9	-0.1	97.1	-1.3	0.2	-0.7	-0.1		
30年	98.4	-0.8	99.3	-0.6	96.1	-1.0	-0.2	-0.8	-0.4		
令和元年	96.2	-2.2	97.6	-1.7	93.6	-2.6	-1.6	-2.0	-2.4		
令和元年 8月	94.3	-3.0	95.1	-2.8	93.7	-2.9	-1.4	-2.1	-3.0		
9月	95.7	-0.6	96.8	-0.2	93.8	-1.4	-0.2	-0.9	-0.5		
10月	97.2	-2.4	99.0	-2.0	93.0	-3.0	-1.8	-1.6	-2.4		
11月	98.3	-3.7	100.2	-3.5	94.2	-3.5	-3.9	-3.2	-3.2		
12月	97.2	-0.2	98.8	0.4	94.3	-1.7	-0.2	-0.6	-0.3		
2年 1月	90.9	1.1	92.1	1.5	89.5	-1.1	2.8	1.2	0.2		
2月	93.9	-1.4	95.5	-1.5	90.8	-1.3	-0.5	-0.5	-1.7		
3月	95.0	-0.8	97.1	-0.4	90.2	-3.3	0.0	0.1	-0.4		
4月	96.5	-2.6	99.3	-1.3	86.9	-9.2	-0.7	-0.7	-0.7		
5月	85.8	-7.7	87.2	-6.6	81.0	-12.7	-7.7	-5.4	-2.9		
6月	96.6	-2.4	98.3	-2.2	89.9	-5.6	-6.0	-2.4	1.4		
7月	98.4	-1.7	100.2	-1.7	92.2	-3.0	-2.6	0.3	-0.7		
8月	90.1	-4.5	90.7	-4.6	89.2	-4.8	-7.2	-2.7	-2.8		
9月	95.0	-0.7	96.4	-0.4	91.2	-2.8	-1.7	0.1	0.9		
所定外労働時間											
平成28年	98.5	-1.5	98.8	-1.3	97.1	-2.9	-1.7	2.5	0.3		
29年	99.6	1.1	100.7	1.9	92.3	-4.9	3.1	-0.3	1.6		
30年	98.1	-1.5	99.5	-1.2	90.2	-2.3	1.5	1.0	-0.6		
令和元年	96.2	-1.9	98.3	-1.2	88.0	-2.4	-8.5	0.7	-0.2		
令和元年 8月	90.0	-2.0	91.7	0.0	89.7	-3.7	-6.5	1.3	0.0		
9月	95.5	0.0	97.2	0.6	86.2	0.0	-9.3	5.6	4.0		
10月	98.2	-1.8	100.7	-1.4	86.2	0.0	-11.8	4.0	0.0		
11月	98.2	-2.7	100.7	-2.6	86.2	0.0	-14.4	2.6	0.0		
12月	96.4	-2.7	97.9	-3.5	93.1	-3.6	-13.5	0.0	-3.7		
2年 1月	90.9	-1.9	93.1	-1.5	86.2	-7.4	-8.9	4.0	-1.9		
2月	93.6	-3.8	97.2	-2.8	79.3	-4.2	-11.2	4.1	-5.8		
3月	92.7	-6.5	95.2	-6.8	79.3	-11.6	-11.7	1.3	-7.6		
4月	81.8	-18.9	84.1	-18.7	65.5	-29.6	-25.0	-12.5	-14.7		
5月	65.5	-30.7	66.2	-31.5	62.1	-30.8	-38.2	-29.3	-20.3		
6月	72.7	-23.9	73.1	-24.8	65.5	-20.9	-38.9	-20.5	-22.7		
7月	80.0	-16.2	81.4	-16.9	69.0	-16.7	-32.4	-12.2	-15.4		
8月	77.3	-14.1	78.6	-14.3	72.4	-19.3	-26.8	-14.6	-13.8		
9月	82.7	-13.4	84.8	-12.8	69.0	-20.0	-21.1	-13.2	-13.5		

時系列表第3表 常用雇用指数

(事業所規模5人以上)

(平成27年平均=100)

年 月	調査産業計						製造業	卸売業, 小売業	医療、福 祉		
	一般労働者		パートタイム労働者		前年比	前年比				前年比	前年比
	前年比	%	前年比	%							
平成28年	102.0	2.1	101.8	1.8	102.7	2.7	0.4	1.3	3.0		
29年	104.7	2.5	104.3	2.5	105.4	2.7	0.7	1.5	2.5		
30年	105.8	1.1	104.9	0.6	107.9	2.4	0.4	1.3	-0.8		
令和元年	107.9	2.0	106.0	1.0	112.4	4.2	1.0	1.2	2.4		
令和元年 8月	108.3	1.9	106.5	1.1	112.6	3.8	0.9	1.3	2.2		
9月	108.5	2.2	106.6	1.3	112.9	4.0	0.8	1.4	2.3		
10月	108.7	2.2	106.8	1.7	113.0	3.2	0.8	1.5	2.4		
11月	109.0	2.3	106.7	1.4	114.2	3.8	0.8	1.5	2.6		
12月	109.1	2.1	106.7	1.4	114.5	3.2	0.6	1.2	2.3		
2年 1月	108.9	1.9	106.5	1.9	114.4	1.9	0.6	1.4	2.3		
2月	108.7	1.8	106.5	2.1	114.0	1.4	0.5	1.2	2.5		
3月	108.1	1.9	106.0	2.1	112.8	1.3	0.7	1.2	2.3		
4月	109.0	1.5	108.6	2.3	109.9	-0.4	0.5	0.7	2.0		
5月	108.3	0.6	108.3	1.8	108.1	-2.4	0.3	0.1	1.4		
6月	108.7	0.6	108.1	1.5	110.1	-1.5	0.3	0.0	1.3		
7月	109.1	0.6	108.3	1.6	110.9	-1.4	0.2	0.0	1.5		
8月	109.2	0.8	108.2	1.6	111.5	-1.0	0.1	0.0	1.7		
9月	109.1	0.6	107.9	1.2	111.9	-0.9	0.1	0.3	1.6		

時系列表第4表

パートタイム労働者比率

(事業所規模5人以上)

年 月	パートタイム労働者 比率	
	前年差	%
	ポイント	%
平成28年	0.22	30.63
29年	0.06	30.69
30年	0.19	30.88
令和元年	0.65	31.53
令和元年 8月	0.57	31.47
9月	0.53	31.50
10月	0.31	31.49
11月	0.50	31.72
12月	0.38	31.79
2年 1月	0.01	31.82
2月	-0.15	31.74
3月	-0.15	31.61
4月	-0.54	30.55
5月	-0.89	30.25
6月	-0.64	30.67
7月	-0.66	30.78
8月	-0.54	30.93
9月	-0.44	31.06

時系列表第5表

労働異動率

(事業所規模5人以上)

年 月	入 職 率		離 職 率	
	前年差	%	前年差	%
	ポイント	%	ポイント	%
平成28年	0.01	2.15	0.01	2.04
29年	0.00	2.15	0.00	2.04
30年	-0.04	2.11	-0.02	2.02
令和元年	0.05	2.16	0.04	2.06
令和元年 8月	0.05	1.76	0.01	1.80
9月	0.14	1.87	-0.01	1.82
10月	0.03	2.11	-0.01	1.97
11月	0.02	1.75	0.01	1.56
12月	-0.09	1.51	0.09	1.50
2年 1月	-0.05	1.41	-0.07	1.62
2月	-0.15	1.59	-0.09	1.75
3月	-0.13	1.77	-0.04	2.44
4月	-0.25	5.32	0.13	4.50
5月	-0.66	1.66	0.31	2.41
6月	-0.13	1.86	-0.16	1.59
7月	-0.11	1.82	-0.23	1.58
8月	-0.18	1.58	-0.22	1.58
9月	-0.28	1.59	-0.09	1.73

時系列表第6表
実質賃金指数

(事業所規模5人以上) (平成27年平均=100)

年月	現金給与総額		きまって支給する給与	
	前年比	%	前年比	%
平成28年	100.8	0.8	100.3	0.4
29年	100.6	-0.2	100.2	-0.1
30年	100.8	0.2	99.9	-0.3
令和元年	99.8	-1.0	99.1	-0.8
令和元年8月	85.7	-0.5	99.0	-0.2
9月	84.2	0.2	99.1	0.1
10月	83.9	-0.4	99.4	-0.1
11月	88.0	-0.6	99.2	-0.8
12月	174.1	-1.1	99.1	-0.8
2年1月	84.9	0.4	97.7	0.0
2月	82.5	0.2	98.3	0.0
3月	87.1	-0.5	98.6	-0.4
4月	85.1	-0.7	99.1	-1.1
5月	83.3	-2.3	96.7	-2.0
6月	137.3	-2.1	98.2	-1.5
7月	114.3	-1.8	98.4	-1.4
8月	84.5	-1.4	97.6	-1.4
9月	83.3	-1.1	98.2	-0.9

注：実質賃金は、名目賃金指数を消費者物価指数（持家の帰属家賃を除く総合）で除して算出している。

時系列表第7表
時間当たり給与（パートタイム労働者）

(事業所規模5人以上)

年月	時間当たり給与	
	前年比	%
平成28年	1,085	1.5
29年	1,111	2.4
30年	1,136	2.3
令和元年	1,167	2.7
令和元年8月	1,176	3.3
9月	1,170	2.4
10月	1,176	3.2
11月	1,179	3.2
12月	1,180	2.9
2年1月	1,198	2.8
2月	1,189	2.8
3月	1,189	3.1
4月	1,226	6.4
5月	1,284	10.3
6月	1,233	5.8
7月	1,211	3.8
8月	1,218	3.6
9月	1,207	3.2

注：時間当たり給与は、所定内給与を所定内労働時間で除して算出している。

時系列表第8表 季節調整済指数

(事業所規模5人以上)

(平成27年平均=100)

年月	現金給与総額		きまって支給する給与		総実労働時間		所定外労働時間		製造業		常用雇用	
	前月比	%	前月比	%	前月比	%	前月比	%	前月比	%	前月比	%
平成30年10月	102.3	0.3	101.7	0.3	98.6	2.5	98.0	1.6	103.1	1.5	106.2	0.1
11月	102.9	0.6	102.1	0.4	100.3	1.7	97.5	-0.5	103.6	0.5	106.3	0.1
12月	103.1	0.2	101.7	-0.4	97.0	-3.3	95.3	-2.3	100.9	-2.6	106.7	0.4
31年1月	101.0	-2.0	100.7	-1.0	96.5	-0.5	96.3	1.0	97.6	-3.3	107.1	0.4
2月	101.2	0.2	100.9	0.2	96.8	0.3	98.0	1.8	98.1	0.5	107.5	0.4
3月	101.2	0.0	100.7	-0.2	95.9	-0.9	95.7	-2.3	96.5	-1.6	107.4	-0.1
4月	101.1	-0.1	101.1	0.4	96.4	0.5	96.8	1.1	97.5	1.0	107.4	0.0
令和元年5月	101.8	0.7	101.2	0.1	95.4	-1.0	97.3	0.5	96.8	-0.7	107.5	0.1
6月	103.6	1.8	101.3	0.1	95.4	0.0	97.1	-0.2	95.1	-1.8	107.7	0.2
7月	101.5	-2.0	101.5	0.2	97.9	2.6	96.8	-0.3	95.0	-0.1	107.9	0.2
8月	101.9	0.4	101.7	0.2	96.0	-1.9	95.8	-1.0	94.1	-0.9	108.0	0.1
9月	102.5	0.6	101.7	0.0	95.6	-0.4	96.4	0.6	92.3	-1.9	108.4	0.4
10月	102.3	-0.2	101.9	0.2	96.2	0.6	96.2	-0.2	90.8	-1.6	108.5	0.1
11月	103.0	0.7	101.9	0.0	96.5	0.3	94.8	-1.5	88.7	-2.3	108.7	0.2
12月	102.9	-0.1	101.8	-0.1	96.6	0.1	92.8	-2.1	87.2	-1.7	108.9	0.2
2年1月	102.2	-0.7	101.4	-0.4	97.3	0.7	94.5	1.8	88.9	1.9	109.1	0.2
2月	101.9	-0.3	101.5	0.1	95.3	-2.1	94.3	-0.2	87.1	-2.0	109.4	0.3
3月	101.1	-0.8	100.8	-0.7	94.7	-0.6	89.5	-5.1	85.2	-2.2	109.5	0.1
4月	100.5	-0.6	100.1	-0.7	92.7	-2.1	78.5	-12.3	73.1	-14.2	109.0	-0.5
5月	99.5	-1.0	99.2	-0.9	86.4	-6.8	67.4	-14.1	59.8	-18.2	108.1	-0.8
6月	101.6	2.1	99.9	0.7	91.5	5.9	73.9	9.6	58.1	-2.8	108.3	0.2
7月	100.0	-1.6	100.4	0.5	95.3	4.2	81.1	9.7	64.2	10.5	108.6	0.3
8月	100.6	0.6	100.4	0.0	91.1	-4.4	82.3	1.5	68.9	7.3	108.9	0.3
9月	101.5	0.9	100.9	0.5	93.9	3.1	83.5	1.5	72.8	5.7	109.0	0.1

注1：季節調整の方法は、センサス局法(X-12-ARIMAのなかのX-11デフォルト)による。

注2：季節調整値及びその前月比は、令和2年1月分速報発表時において過去に遡って改訂した。

この季節調整値の令和元年12月分以前については、平成24年1月分から令和元年12月分までのデータを用いて再計算し、令和2年1月分以降については、当該データから得られる予定季節要素を用いて計算している。

【参考資料】

毎月勤労統計における共通事業所による前年同月比の参考提供

「公的統計の整備に関する基本的な計画」（平成30年3月6日閣議決定）に基づき、共通事業所による前年同月比について、以下のとおり参考提供します。

- (注1) 共通事業所とは、「前年同月分」及び「当月分」ともに集計対象となった調査対象事業所のことである。平成30年から部分入替え方式の導入に伴い(詳細は最終頁の利用上の注意8)を参照)、常に一部の調査事業所が前年も調査対象となっていることから共通事業所に限定した集計が可能となった。
- (注2) 共通事業所集計では、同一事業所の平均賃金などの変化をみるためのものであり、労働者数の変化の影響を除くため、前年同月も当月の労働者数をもとに月々の平均賃金などを計算している。
- (注3) 共通事業所のみを用いて集計を行っているため、本系列に比べ、サンプルサイズが小さくなることに留意が必要である。

(賃金)												
年 月	調査産業計			調査産業計			調査産業計			調査産業計(就業形態計)		
	一般	パート		一般	パート		一般	パート		特別		
	%	%	%	%	%	%	%	%	%	%	%	
	現金給与総額			きまって支給する給与			所定内給与			所定外	特別	
										給与	給与	
平成30年10月	0.9	0.8	0.6	0.9	0.8	0.6	0.8	0.7	0.7	1.5	2.1	
11月	1.0	0.8	1.6	1.2	1.1	1.6	1.2	1.1	1.8	1.0	-2.2	
12月	2.0	2.0	-0.1	0.4	0.4	-0.3	0.6	0.6	-0.1	-1.6	3.4	
31年1月	0.6	1.0	-1.0	0.5	0.9	-0.6	0.7	1.1	-0.5	-1.6	2.2	
2月	0.3	0.4	0.3	0.8	1.0	0.3	0.8	1.1	0.4	-0.4	-25.9	
3月	0.1	0.2	0.0	0.3	0.5	0.0	0.5	0.7	0.1	-1.7	-2.8	
4月	0.7	0.7	0.1	0.6	0.6	0.2	0.8	0.8	0.4	-1.8	2.6	
令和元年5月	0.8	1.0	-0.9	0.4	0.6	-1.0	0.4	0.6	-1.1	0.3	10.9	
6月	1.2	1.3	0.2	0.4	0.5	0.1	0.5	0.6	0.0	-0.5	-2.4	
7月	-0.9	-0.8	-0.2	0.6	0.7	0.4	0.9	1.0	0.6	-2.5	-4.3	
8月	0.0	0.1	-0.7	0.3	0.5	-0.6	0.5	0.7	-0.5	-2.0	-5.9	
9月	0.5	0.3	1.3	0.6	0.4	1.1	0.8	0.6	1.2	-1.7	-2.0	
10月	0.5	0.7	0.2	0.4	0.5	0.3	0.5	0.6	0.4	-1.5	8.4	
11月	0.2	0.3	0.1	0.0	0.1	0.1	0.4	0.4	0.3	-4.3	3.3	
12月	0.3	0.2	0.9	0.2	0.0	1.4	0.6	0.4	1.6	-4.9	0.4	
2年1月	-0.1	-0.1	1.6	0.3	0.4	1.6	0.7	0.8	1.9	-4.8	-8.3	
2月	1.1	1.2	1.3	0.4	0.4	1.3	0.7	0.7	1.5	-3.6	69.7	
3月	0.2	0.5	-0.5	-0.2	0.1	-0.8	0.3	0.6	-0.5	-6.4	5.7	
4月	-1.9	-1.6	-3.7	-1.7	-1.3	-4.0	-0.5	0.0	-3.1	-16.1	-7.3	
5月	-3.1	-3.1	-5.6	-2.6	-2.4	-6.0	-0.5	-0.2	-4.9	-27.8	-16.0	
6月	-1.3	-1.7	0.0	-1.9	-2.2	-1.8	0.0	-0.1	-1.0	-25.8	-0.3	
7月	-2.4	-2.8	-1.0	-1.1	-1.4	-0.5	0.3	0.1	0.0	-18.8	-5.3	
8月	-1.6	-1.7	-2.0	-1.4	-1.4	-2.1	-0.3	-0.2	-1.6	-15.4	-6.6	
9月	-1.2	-1.6	-0.2	-0.9	-1.2	-0.3	0.1	-0.1	0.2	-13.8	-14.8	
年 月	製造業(就業形態計)			卸売業、小売業(就業形態計)			医療、福祉(就業形態計)					
	現金給与総額	きまって支給する給与	所定内給与	現金給与総額	きまって支給する給与	所定内給与	現金給与総額	きまって支給する給与	所定内給与			
平成30年10月	1.0	1.0	1.1	0.8	1.0	1.1	1.1	1.5	1.6			
11月	2.6	1.3	1.5	1.7	1.2	1.1	-0.3	1.5	1.8			
12月	3.2	0.4	1.0	1.7	1.1	1.1	1.2	1.2	1.5			
31年1月	1.2	0.7	1.0	-0.6	-0.2	-0.2	0.1	0.6	0.7			
2月	0.1	0.6	0.9	0.3	1.0	1.0	0.2	0.5	0.8			
3月	0.7	0.5	1.0	-0.9	-0.3	-0.3	0.0	0.6	0.8			
4月	0.2	0.6	0.9	0.8	0.3	0.3	0.4	0.4	0.4			
令和元年5月	2.7	0.4	0.8	-0.7	0.5	0.4	0.1	0.2	0.0			
6月	1.0	0.4	0.7	0.9	0.9	0.9	1.5	0.2	-0.1			
7月	-0.7	0.9	1.5	-0.3	0.7	0.7	-1.7	0.3	0.4			
8月	1.1	0.6	1.1	-1.6	0.5	0.6	-0.4	-0.1	-0.1			
9月	-0.4	0.0	0.8	-0.8	0.3	0.3	0.7	0.4	0.4			
10月	-0.3	-0.3	0.8	0.4	0.5	0.4	0.3	0.2	0.3			
11月	1.4	-0.8	0.6	-0.1	-0.6	-0.3	-1.6	0.0	0.1			
12月	-0.8	-0.4	1.0	-1.6	-0.1	0.1	-1.3	0.8	0.8			
2年1月	-0.1	-0.3	0.7	0.6	1.1	1.5	0.9	1.0	1.1			
2月	0.4	-0.4	0.6	1.3	0.6	0.9	1.4	0.8	1.0			
3月	0.1	-0.5	0.8	0.9	-0.1	0.3	1.5	1.2	1.5			
4月	-3.1	-2.3	0.1	-1.0	-1.8	-0.9	1.2	0.6	1.2			
5月	-4.4	-3.9	-0.5	-3.0	-2.3	-0.5	-0.6	-0.8	0.2			
6月	-5.1	-4.3	-0.6	-3.2	-1.7	-0.1	1.6	-0.4	0.5			
7月	-4.5	-3.1	-0.1	-1.7	-0.9	0.1	-1.7	0.1	0.8			
8月	-3.5	-3.1	-0.6	0.1	-0.9	-0.1	0.2	0.2	0.6			
9月	-1.5	-2.3	-0.3	-1.3	-0.7	0.2	0.6	0.4	0.9			

(労働時間)

年 月	調査産業計			調査産業計			調査産業計		
	一般	パート		一般	パート		一般	パート	
	%	%	%	%	%	%	%	%	%
	総実労働時間			所定内労働時間			所定外労働時間		
平成30年10月	-0.4	-0.3	-1.4	-0.4	-0.3	-1.4	0.0	0.0	0.0
11月	1.3	1.7	-0.6	1.6	2.0	-0.6	-1.8	-1.3	0.0
12月	-2.1	-2.2	-2.3	-2.0	-2.1	-2.2	-3.6	-3.4	-3.6
31年1月	-2.3	-2.0	-2.9	-2.4	-2.0	-3.0	-2.0	-2.2	0.0
2月	-0.6	-0.3	-1.8	-0.5	-0.2	-1.7	-1.9	-1.4	-4.0
3月	-2.3	-2.3	-2.2	-2.2	-2.1	-2.2	-3.6	-4.0	-3.7
4月	-1.4	-1.3	-1.5	-1.3	-1.3	-1.4	-1.8	-1.3	-3.6
令和元年5月	-4.2	-4.4	-3.0	-4.3	-4.6	-3.1	-2.8	-2.1	0.0
6月	-3.1	-3.3	-2.5	-3.1	-3.2	-2.6	-3.8	-4.2	0.0
7月	-0.5	-0.2	-1.7	-0.3	0.1	-1.5	-2.8	-2.8	-7.7
8月	-2.6	-2.6	-3.0	-2.6	-2.6	-3.0	-3.0	-3.0	-3.7
9月	-0.2	-0.1	-0.8	-0.1	0.1	-0.8	-1.9	-2.1	0.0
10月	-2.2	-2.1	-2.3	-2.0	-1.8	-2.4	-4.5	-4.7	0.0
11月	-3.6	-3.8	-2.7	-3.4	-3.4	-2.7	-6.2	-7.2	-3.8
12月	-0.3	-0.1	-1.3	0.2	0.5	-1.2	-6.3	-6.0	-3.6
2年1月	0.4	1.0	-1.5	0.9	1.6	-1.2	-5.8	-5.0	-10.3
2月	-2.0	-2.0	-1.5	-1.6	-1.6	-1.3	-6.4	-6.1	-7.7
3月	-2.0	-1.3	-4.1	-1.2	-0.4	-3.7	-10.7	-9.9	-14.3
4月	-4.6	-3.4	-10.4	-3.1	-1.5	-9.5	-22.8	-22.2	-35.7
5月	-9.9	-9.1	-14.1	-7.9	-6.7	-13.4	-33.6	-33.8	-32.1
6月	-4.3	-4.1	-6.7	-2.6	-2.0	-6.2	-25.5	-26.6	-24.0
7月	-3.0	-3.0	-4.4	-1.9	-1.6	-3.9	-17.9	-18.2	-21.7
8月	-5.3	-5.5	-5.1	-4.5	-4.6	-4.7	-15.2	-15.8	-19.2
9月	-1.7	-1.5	-3.6	-0.6	-0.2	-3.0	-15.1	-14.8	-24.0
年 月	製造業（就業形態計）			卸売業、小売業（就業形態計）			医療、福祉（就業形態計）		
	総実労働時間	所定内労働時間	所定外労働時間	総実労働時間	所定内労働時間	所定外労働時間	総実労働時間	所定内労働時間	所定外労働時間
平成30年10月	-0.8	-0.7	-1.2	-1.4	-1.5	0.0	0.9	1.0	0.0
11月	1.8	2.3	-2.8	0.7	0.8	0.0	2.0	2.0	1.8
12月	-2.3	-1.9	-6.1	-1.4	-1.4	-1.2	-1.8	-1.7	-3.6
31年1月	-2.5	-2.4	-3.3	-3.4	-3.6	1.5	-2.0	-2.0	-3.8
2月	0.2	0.6	-3.6	-1.3	-1.3	-1.5	-1.1	-1.0	-3.8
3月	-2.1	-1.6	-6.4	-1.8	-1.8	-1.4	-1.9	-1.9	-1.9
4月	-1.3	-1.0	-4.1	-1.9	-1.9	-1.3	-0.8	-0.8	0.0
令和元年5月	-3.5	-3.2	-5.9	-3.8	-4.0	-1.4	-4.6	-4.8	0.0
6月	-2.8	-2.5	-5.7	-2.7	-2.7	-2.8	-3.4	-3.6	2.0
7月	-0.3	0.1	-4.5	-1.5	-1.2	-7.6	-0.4	-0.3	-1.9
8月	-2.0	-1.6	-5.3	-1.8	-1.6	-5.2	-3.0	-3.2	2.0
9月	-0.7	0.1	-8.2	-1.0	-0.9	-2.6	-0.2	-0.2	0.0
10月	-2.6	-1.6	-11.3	-1.8	-1.8	-1.3	-2.0	-2.0	-2.0
11月	-4.4	-3.5	-12.7	-3.0	-2.8	-5.1	-3.2	-3.3	-1.9
12月	-1.5	-0.1	-12.9	-0.3	-0.1	-3.8	-0.3	-0.2	-3.8
2年1月	1.7	3.0	-9.6	0.0	0.3	-5.0	0.2	0.3	-1.9
2月	-1.7	-0.6	-11.0	-1.3	-1.0	-6.3	-1.8	-1.5	-7.4
3月	-1.2	0.1	-12.3	-0.9	-0.6	-6.2	-0.5	-0.2	-9.3
4月	-3.2	-0.8	-25.5	-3.3	-2.2	-20.5	-1.1	-0.5	-16.4
5月	-10.0	-7.1	-37.5	-8.2	-6.5	-34.2	-3.7	-3.1	-18.2
6月	-8.4	-5.6	-37.7	-5.0	-3.6	-27.8	0.0	0.9	-22.2
7月	-5.2	-2.6	-31.8	-1.5	-0.5	-17.6	-0.7	-0.2	-14.0
8月	-9.3	-7.5	-27.0	-3.6	-3.0	-13.7	-2.9	-2.6	-12.0
9月	-3.6	-1.7	-21.9	-1.7	-0.9	-15.8	0.7	1.3	-15.1

毎月勤労統計調査（通称「まいきん」） の調査結果は、広い分野で利用されています！

まいきんはいろいろ役立つ情報源

- ★ 労働災害の休業補償、労働保険の保険給付額の改定で使用
- ★ 失業給付の額の算定に使用
- ★ 内閣府の「月例経済報告」（閣議報告）や「景気動向指数」に使われる景気判断資料
- ★ 民間企業の経営判断や賃金など労働条件決定の際の資料
- ★ 民事事件、交通事故などの逸失利益補償額の算定資料

賃金、労働時間、
雇用の毎月の動きが
わかります！

鳥取県の賃金・労働時間及び雇用の動き
対前年増減率の推移（調査産業計 事業所規模5人以上）

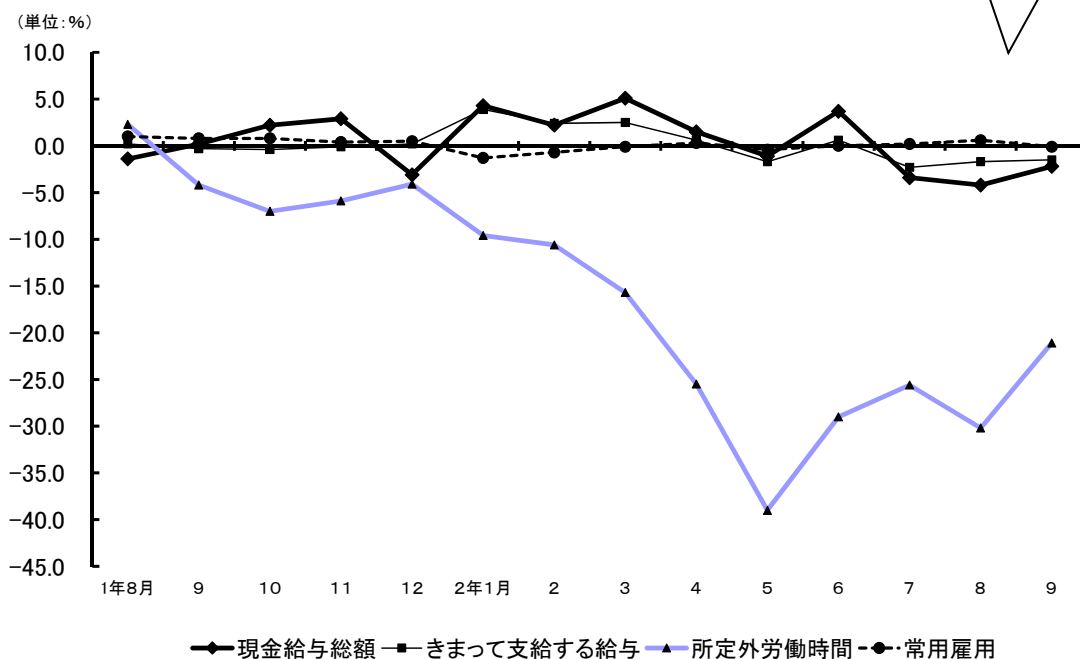

毎月勤労統計調査についてのご理解とご協力をよろしくお願いいたします。

毎月勤労統計調査についての問合せ先

鳥取県令和新时代創造本部統計課経済統計担当

〒680-8570 鳥取市東町1-220 電話 (0857) 26-7107

ホームページアドレス

<https://www.pref.tottori.lg.jp/toukei/maikin/>

メールアドレス toukei@pref.tottori.lg.jp