

# 令和2年度 学校保健統計調査結果（鳥取県） 確報

この調査は、文部科学省が毎年実施している基幹統計調査で、国の確報に併せて鳥取県分を取りまとめました。

## ○調査の目的

学校における幼児、児童及び生徒の発育及び健康の状態を明らかにすることを目的としている。

## ○調査対象者

幼稚園、幼保連携型認定こども園、小学校、中学校、義務教育学校及び高等学校の調査実施校に在籍する満5歳から17歳(令和2年4月1日現在)までの幼児、児童及び生徒の一部。

## 1 発育状態調査

- (1) 身長の平均値の推移は、男子は平成13年度あたりから、女子は平成9年度あたりから横ばい傾向となっている。
- (2) 体重の平均値の推移は、男子は平成17年度あたりから、女子は平成9年度あたりから横ばい又は減少傾向となっている。
- (3) 肥満傾向児の出現率は横ばい又は減少傾向であったが、13年齢区分中9年齢区分で増加し、特に5歳や6歳等の5年齢区分では過去最多であった。
- (4) 痩身傾向児の出現率は、年齢区分でバラツキはあるが概ね横ばい傾向であったが、10歳、12歳、15歳及び16歳は、前年度と比べると増加した。

## 2 健康状態調査

- (1) 裸眼視力(1.0未満)の推移をみると、幼稚園においては、平成24年頃をピークに減少傾向となっているが、その他の学校では増加傾向で、小学校は過去最多であった。
- (2) 鼻・副鼻腔疾患の推移は、バラツキはあるが減少傾向となっているが、小学校及び中学校で全国平均値を上回っている。
- (3) むし歯(う歯)の推移は、昭和50年代をピークに減少傾向となっており、幼稚園を除く学校で過去最少を更新した。
- (4) アトピー性皮膚炎の推移は減少傾向となっているが、すべての学校で全国平均値を上回っている。
- (5) ぜん息の推移は平成23年度頃から減少傾向となっているが、幼稚園の女子以外のすべての学校の男女で全国平均値を上回っている。

## 3 相談員配置状況(児童が悩みや不安を気軽に相談できる地域の人材等)

相談員の定期配置が週4時間以上の割合は、中学校及び高等学校で全国を上回っており、高等学校では、8.6ポイント上回っている。

## 4 スクールカウンセラー配置状況(臨床心理に関し高度に専門的な知識・経験を有する者)

スクールカウンセラーの定期配置が週4時間以上の割合は、全国と比べ高等学校で27.9ポイント上回っている。



# 令和2年度学校保健統計調査結果（鳥取県）確報

令和3年8月

鳥取県令和新时代創造本部統計課

# 目 次

	ページ
I 調査の概要	1
II 調査結果の概要	
1 発育状態	
(1) 身長	2
(2) 体重	5
(3) 肥満傾向児の出現率	8
(4) 痩身傾向児の出現率	10
2 健康状態（疾病・異常の被患率等状況）	
(1) 前年度との比較	12
(2) 全国平均値との比較	14
(3) 30年前（親の世代）との比較	15
3 相談員配置状況	18
4 スクールカウンセラー配置状況	18
統計表	19
表1 年齢別身長・体重の平均値及び発育量（鳥取県）	20
表2-1 男女別、年齢別身長の平均値の比較（鳥取県：令和2年度、令和元年度、平成2年度/全国：令和2年度）	21
表2-2 年齢別、平均身長の推移（昭和23年度～令和2年度）（鳥取県：男）	22
表2-3 年齢別、平均身長の推移（昭和23年度～令和2年度）（鳥取県：女）	23
表3-1 男女別、年齢別体重の平均値の比較（鳥取県：令和2年度、令和元年度、平成2年度/全国：令和2年度）	24
表3-2 年齢別、平均体重の推移（昭和23年度～令和2年度）（鳥取県：男）	25
表3-3 年齢別、平均体重の推移（昭和23年度～令和2年度）（鳥取県：女）	26
表4-1 年齢別肥満傾向児の出現率の全国との差（令和2年度）（鳥取県及び全国）	27
表4-2 年齢別肥満傾向児の出現率の推移及び前年度との差（平成18年度～令和2年度）（鳥取県：計）	27
表4-3 年齢別肥満傾向児の出現率の推移及び前年度との差（平成18年度～令和2年度）（鳥取県：男）	28
表4-4 年齢別肥満傾向児の出現率の推移及び前年度との差（平成18年度～令和2年度）（鳥取県：女）	28
表4-5 都道府県別 肥満傾向児の出現率（令和2年度）	29

表 5-1	年齢別痩身傾向児の出現率の全国との差（令和 2 年度）（鳥取県及び全国）	30
表 5-2	年齢別痩身傾向児の出現率の推移及び前年度との差（平成 18 年度～令和 2 年度）（鳥取県：計）	30
表 5-3	年齢別痩身傾向児の出現率の推移及び前年度との差（平成 18 年度～令和 2 年度）（鳥取県：男）	31
第 5-4	年齢別痩身傾向児の出現率の推移及び前年度との差（平成 18 年度～令和 2 年度）（鳥取県：女）	31
表 5-5	都道府県 痩身傾向児の出現率（令和 2 年度）	32
表 6-1	年齢別 疾病・異常被患率等（鳥取県：計）	33
表 6-2	年齢別 疾病・異常被患率等（鳥取県：男）	34
表 6-3	年齢別 疾病・異常被患率等（鳥取県：女）	35
表 7-1	年齢別 疾病・異常被患率等（全国：計）	36
表 7-2	年齢別 疾病・異常被患率等（全国：男）	37
表 7-3	年齢別 疾病・異常被患率等（全国：女）	38
表 8	裸眼視力（1.0 未満）の推移（昭和 42 年度～令和 2 年度）（鳥取県）	39
表 9	鼻・副鼻腔疾患の推移（平成 18 年度～令和 2 年度）（鳥取県）	40
表 10	アトピー性皮膚炎の推移（平成 18 年度～令和 2 年度）（鳥取県）	40
表 11-1	むし歯（う歯）の推移（昭和 52 年度～令和 2 年度）（鳥取県：計）	41
表 11-2	むし歯（う歯）の推移（昭和 52 年度～令和 2 年度）（鳥取県：男）	42
表 11-3	むし歯（う歯）の推移（昭和 52 年度～令和 2 年度）（鳥取県：女）	43
表 12	ぜん息の推移（昭和 42 年度～令和 2 年度）（鳥取県）	44
表 13	都道府県別 相談員の配置状況（令和 2 年度）	45
表 14	都道府県別 スクールカウンセラーの配置状況（令和 2 年度）	46

○ 統計表の中の記号は次のように使う

「 - 」・・・ 該当者がいない場合

「 0.00 」・・・ 計数が単位未満の場合

「 … 」・・・ 計数出現があり得ない場合又は調査対象とならなかった場合

「 x 」・・・ 標本サイズが小さいため、または標準誤差が大きいため統計数値を公表しない

※図（グラフ）の中の折れ線グラフの欠落部分は、「x」処理のため連続しない



# I 調査の概要

## 1 目的

学校における幼児、児童及び生徒の発育及び健康の状態を明らかにすることを目的とする。

## 2 調査の根拠

学校保健統計調査規則（昭和 27 年文部省令第 5 号）に基づいて実施される基幹統計調査。

## 3 調査の範囲・対象

(1) 調査の範囲は、幼稚園、幼保連携型認定こども園、小学校、中学校、義務教育学校及び高等学校のうち、文部科学大臣があらかじめ指定した学校（以下「調査実施校」という。）。

(2) 調査の対象は、調査実施校に在籍する満 5 歳から 17 歳（令和 2 年 4 月 1 日現在）までの幼児、児童及び生徒（以下「児童等」という。）の一部。

※幼稚園には幼保連携型認定こども園を含む。

※小学校には義務教育学校の第 1～6 学年、中学校には義務教育学校の第 7～9 学年を含む。

※幼稚園は 5 歳、小学校は 6 歳～11 歳、中学校は 12 歳～14 歳、高等学校は 15 歳～17 歳の区分。

## 4 調査事項

(1) 発育状態調査

児童等の発育状態（身長及び体重）

(2) 健康状態調査

児童等の健康状態（栄養状態、脊柱・胸郭・四肢の状態・異常の有無、視力、聴力、眼の疾病・異常の有無、耳鼻咽喉頭疾患・皮膚疾患の有無、歯・口腔の疾病・異常の有無、結核の有無、結核に関する検診の結果、心臓の疾病・異常の有無、尿及びその他の疾病・異常の有無）

(3) 相談員配置状況（退職教員、保育士、民生児童委員など地域の人材等）

児童が悩みや不安を気軽に相談できる話し相手として、また学校と保護者・地域のパイプ役として、不登校・問題行動等の未然防止や早期発見・早期対応に当たる者。

(4) スクールカウンセラー配置状況（臨床心理士、精神科医、心理学系の大学の常勤教員等）

臨床心理に関し高度に専門的な知識・経験を有する者であり、心の専門家として、専門性を有しつつ、児童生徒へのカウンセリング、教職員及び保護者に対する助言・援助を行う者。

## 5 調査の期日

令和 2 年 4 月 1 日から年 6 月 30 日までの間に実施された学校保健安全法（昭和 33 年法律第 56 号）による健康診断の結果に基づき調査。ただし、令和 2 年度に限り、令和 2 年 4 月 1 日から令和 3 年 3 月 31 日までに実施した健康診断の結果。

## 6 調査実施校数及び調査対象者数

調査実施校数、調査対象者数は次のとおりである。

調査実施校の内訳

区 分	学校数 (園、校)	幼児・児童 生徒数(人)	調査実施校数 (園、校)	発育状態調査		健康状態調査	
				対象者数(人)	抽出率(%)	対象者数(人)	抽出率(%)
幼稚園 (5歳児)	52	1,784	27	992	55.6	1,177	66.0
小学校	122	28,752	56	5,347	18.6	19,200	66.8
中学校	62	14,809	36	4,256	28.7	11,911	80.4
高等学校	32	14,572	23	2,022	13.9	12,934	88.8
計	268	59,917	142	12,617	21.1	45,222	75.5

注 1：抽出率＝（調査対象者数）／（令和 2 年度学校基本調査各学区の園児数、児童数及び生徒数（確報値））

注 2：幼稚園の学校数及び園児数は、幼保連携型認定こども園の数値を含む。

注 3：小学校の学校数及び児童数は、義務教育学校（第 1 学年～第 6 学年）の数値を含む

注 4：中学校の学校数及び児童数は、義務教育学校（第 7 学年～第 9 学年）の数値を含む

## II 調査結果の概要

### 1 発育状態

#### (1) 身長

身長の平均値の推移は、男子は平成13年度あたりから、女子は平成9年度あたりから横ばい傾向となっている。

#### ア 前年度との比較

- ・男子で大きく増減した年齢は、15歳の169.7cm(前回より1.3cm増)で、次いで12歳の153.2cm及び16歳の170.4cm(同1.1cm増)、17歳の170.3cm(同0.8cm減)であった。
- ・女子で大きく増減した年齢は、11歳の148.1cm(同1.2cm増)で、次いで12歳の152.1cm(同0.7cm増)、9歳の133.3cm(同0.6cm減)であった。

#### イ 全国平均値との比較

- ・男子をみると、5歳の110.3cm及び10歳の138.8cm(全国より1.3cm減)で、次いで13歳の160.2cm(同1.2cm減)、8歳の128.0cm及び12歳の153.2cm(同1.1cm減)であった。
- ・女子をみると、9歳の133.3cm(同1.5cm減)で、次いで10歳の140.1cm(同1.4cm減)、5歳から8歳の(同1.0cm減)であった。

#### ウ 30年前(親の世代:平成2年度)との比較

- ・男子で大きく増減した年齢は、12歳の153.2cm(30年前より2.3cm増)で、次いで11歳の145.8cm及び15歳の169.7cm(同1.6cm増)であった。
- ・女子で大きく増減した年齢は、11歳の148.1cm(同1.7cm増)で、次いで5歳の109.6cm(同0.8cm減)、14歳の156.3cm(同0.6cm減)であった。

(図1-1~1-5 統計表 表1、表2-1~2-3)

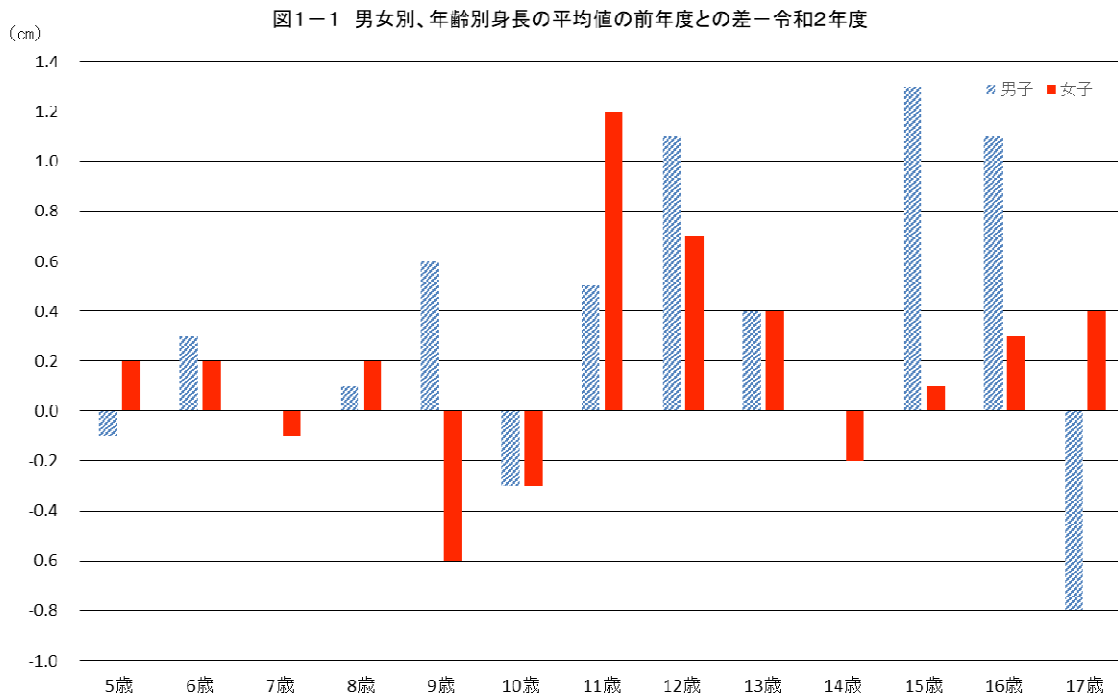

(注) 男子の7歳及び14歳は前年度と同水準。





図1-4 男子、年齢別、平均身長推移の全国との比較(昭和23年度～令和2年度)(鳥取県及び全国)



図1-5 女子、年齢別、平均身長推移の全国との比較(昭和23年度～令和2年度)(鳥取県及び全国)

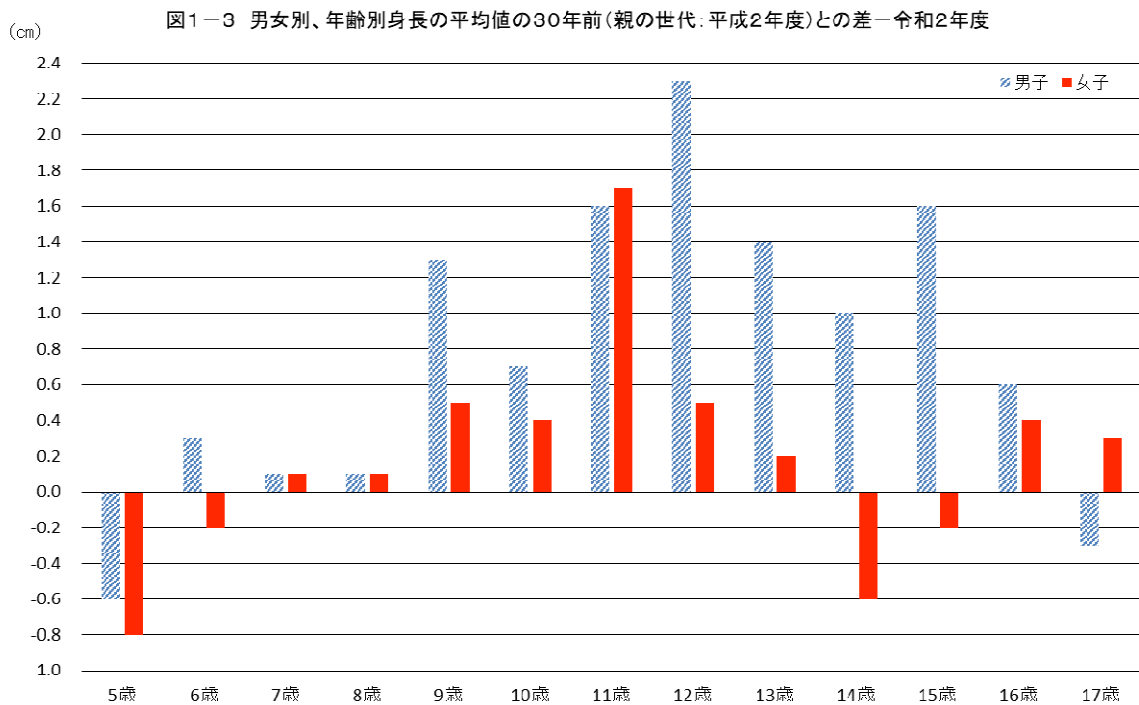
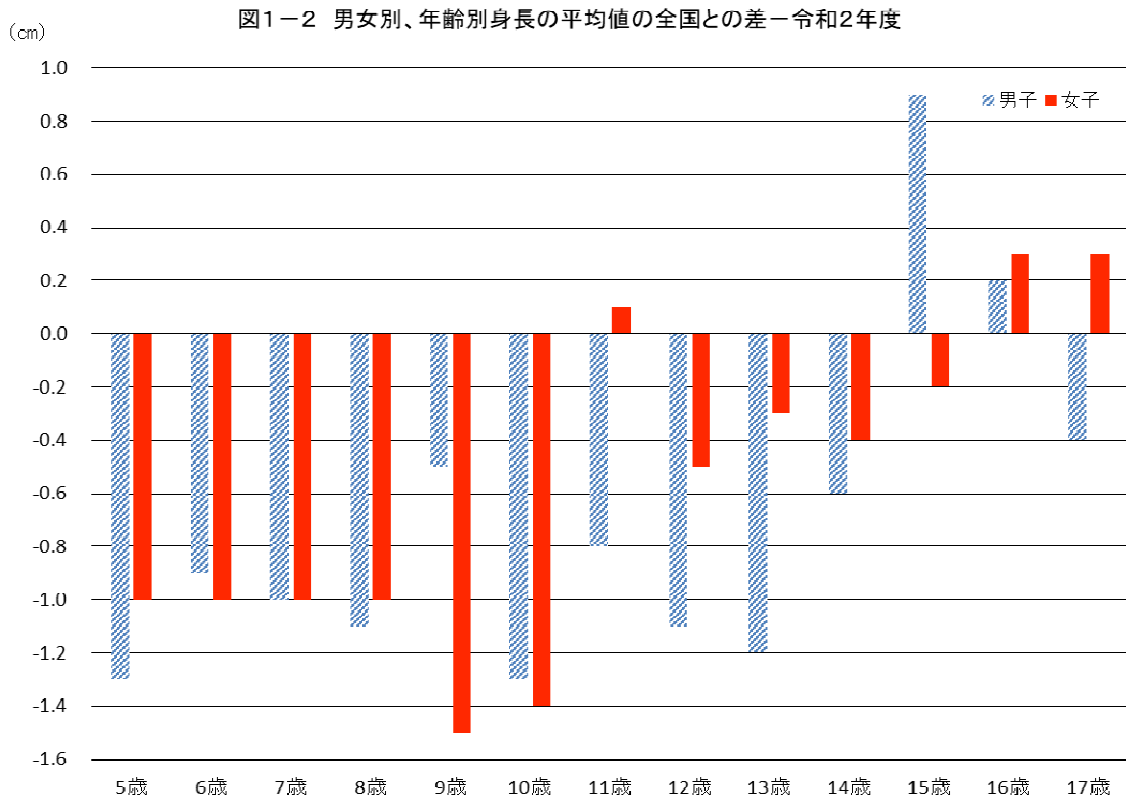

## (2) 体重

体重の平均値の推移は、男子は平成 17 年度あたりから、女子は平成 9 年度あたりから横ばい又は減少傾向となっている。

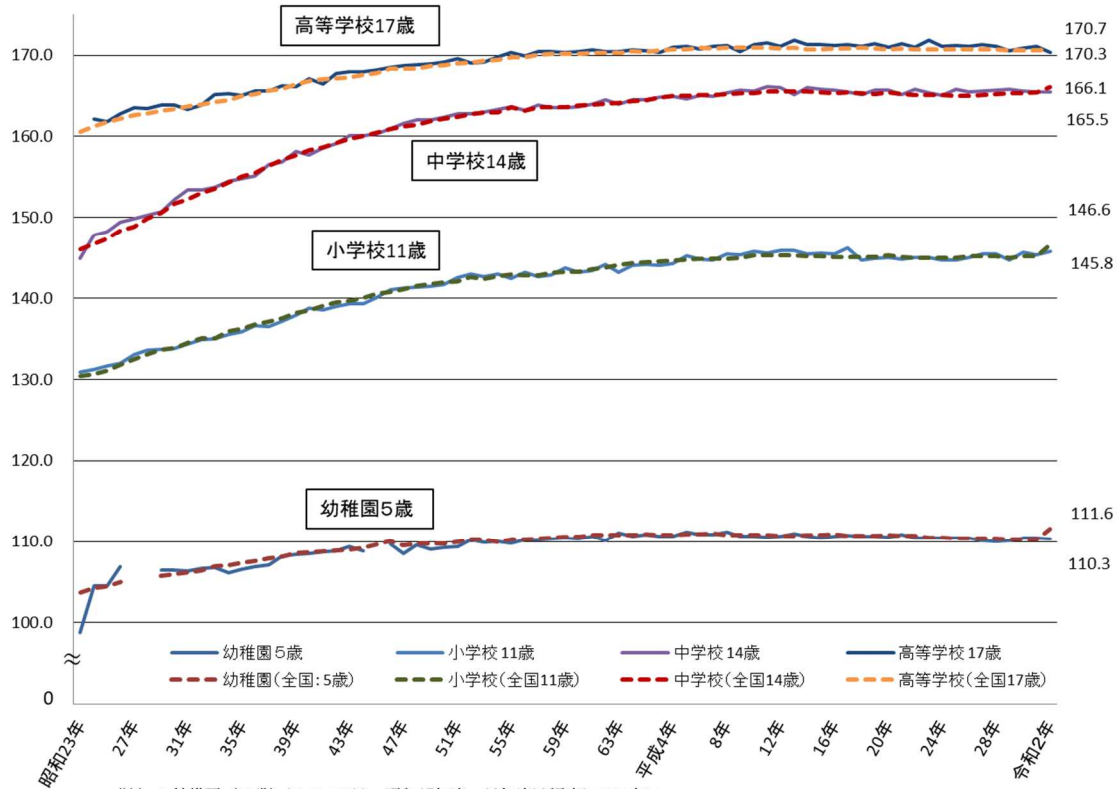
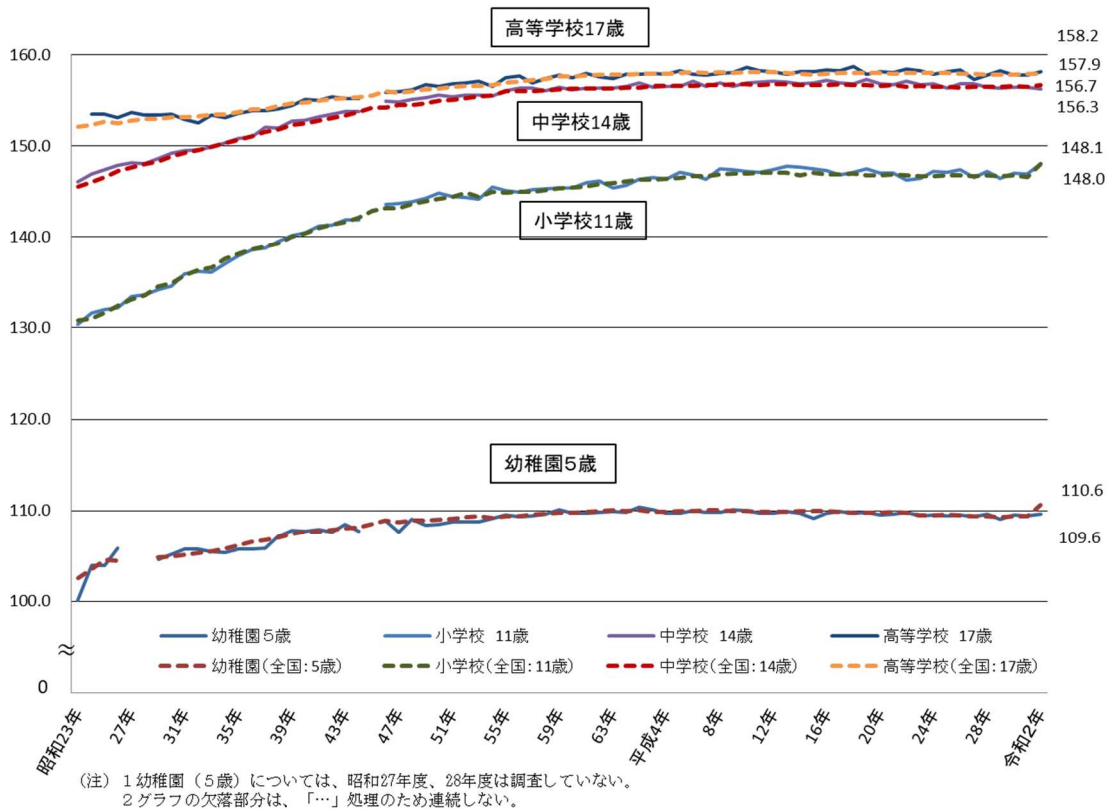
### ア 前年度との比較

- ・男子で大きく増減した年齢は、15 歳の 59.6 kg (前回より 2.0 kg 増) で、次いで 12 歳の 44.8 kg (同 1.5 kg 増)、11 歳の 39.0 kg (同 1.2 kg 増) であった。
- ・女子で大きく増減した年齢は、11 歳の 40.6 kg (同 1.5 kg 増) で、次いで 17 歳の 53.3 kg (同 0.9 kg 増)、12 歳の 43.9 kg (同 0.7 kg 増) 及び 16 歳の 52.2 kg (同 0.7 kg 減) であった。

### イ 全国平均値との比較

- ・男子をみると、10 歳の 34.1 kg (全国より 1.8 kg 減) で、次いで 13 歳の 49.4 kg (同 1.5 kg 減)、11 歳の 39.0 kg (同 1.4 kg 減) であった。
- ・女子をみると、10 歳の 34.2 kg (同 1.2 kg 減) で、次いで 9 歳の 30.0 kg (同 1.1 kg 減)、17 歳の 53.3 kg (同 1.0 kg 増) であった。

### ウ 30 年前 (親の世代：平成 2 年度) との比較

- ・男子で大きく増減した年齢は、12 歳の 44.8 kg (30 年前より 2.7 kg 増) で、次いで 11 歳の 39.0 kg (同 1.9 kg 増)、9 歳の 31.1 kg (同 1.5 kg 増) であった。
- ・女子で大きく増減した年齢は、11 歳の 40.6 kg (同 2.2 kg 増)、次いで 15 歳の 51.5 kg (同 0.9 kg 減)、17 歳の 53.3 kg (同 0.7 kg 増) であった。

(図 2-1 ~ 2-5、統計表 表 1、表 3-1 ~ 3-3)

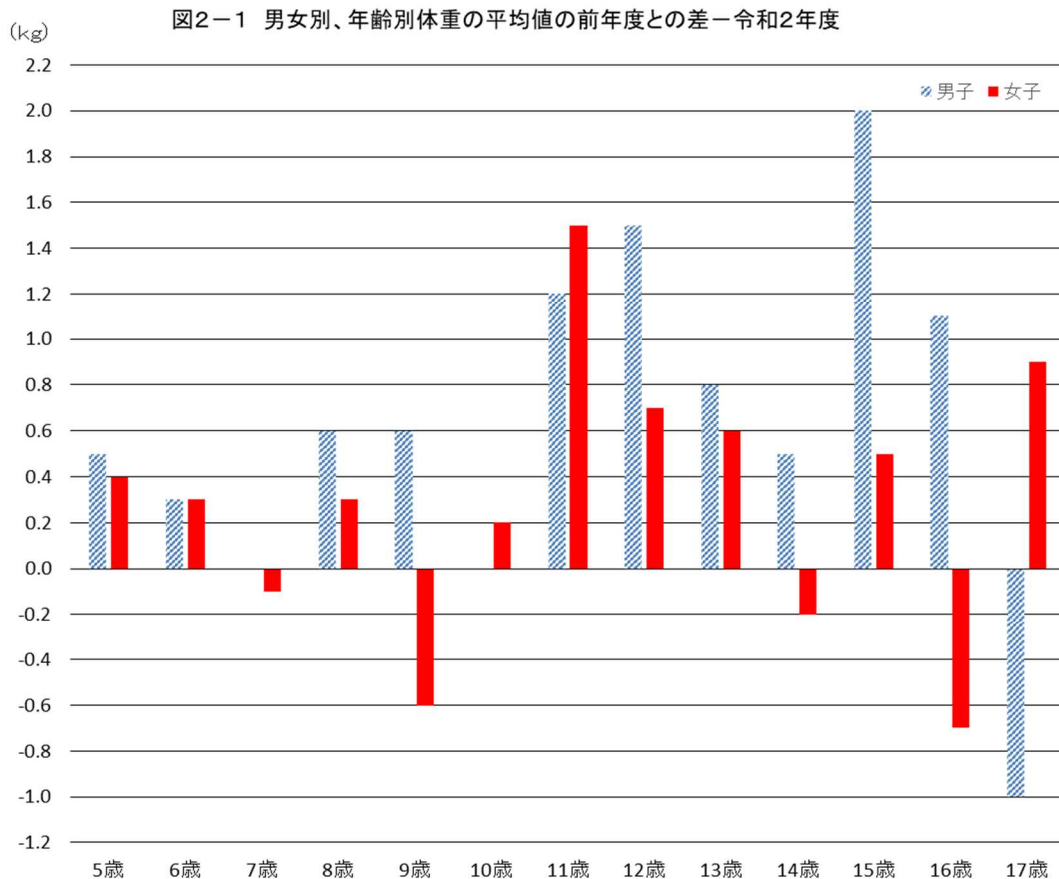

(注) 男子の 7 歳及び 10 歳については、前年度と同水準。

図2-2 男女別、年齢別体重の平均値の全国との差－令和2年度



図2-3 男女別、年齢別体重の平均値の30年前(親の世代:平成2年度)との差－令和2年度



図2-4 男子、年齢別、平均体重の推移の全国との比較(昭和23年度～令和2年度)(鳥取県及び全国)

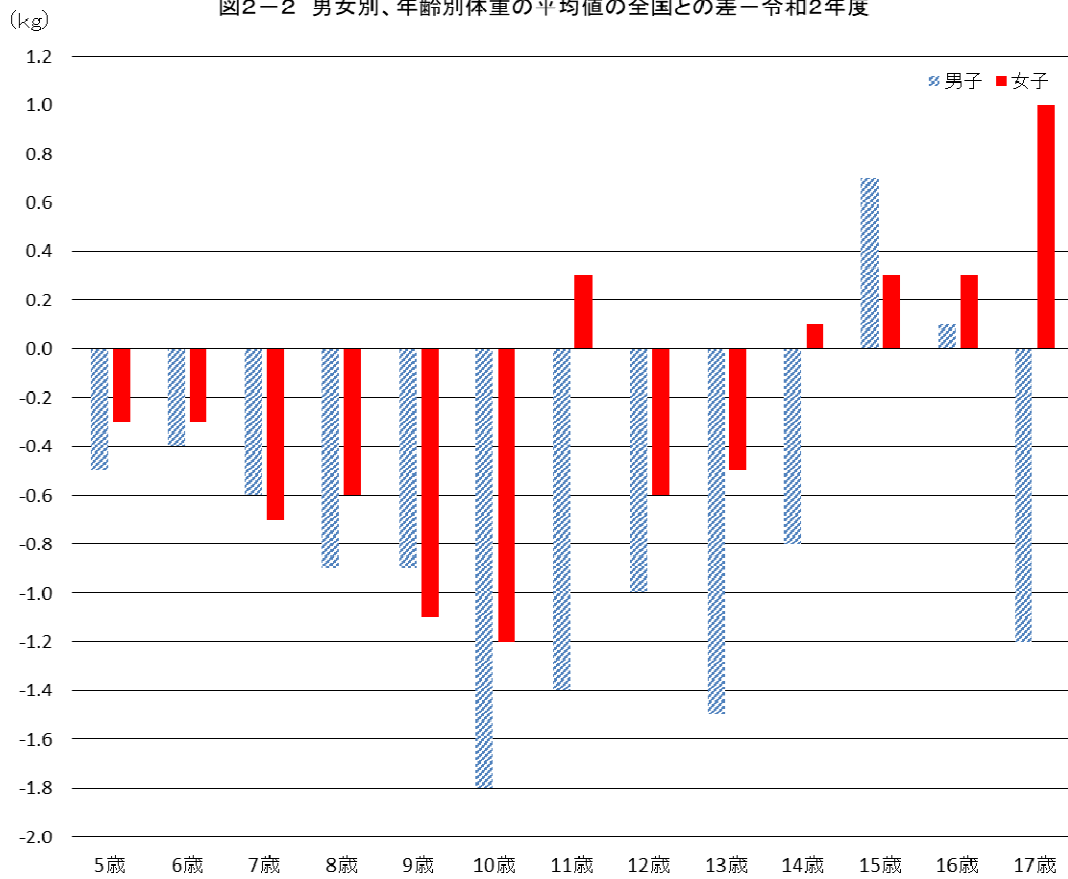

(注) 1 幼稚園(5歳)の昭和27年度及び28年度は調査していない。  
2 グラフの欠落部分は、「…」処理のため連続しない。

図2-5 女子、年齢別、平均体重の推移の全国との比較(昭和23年度～令和2年度)(鳥取県及び全国)

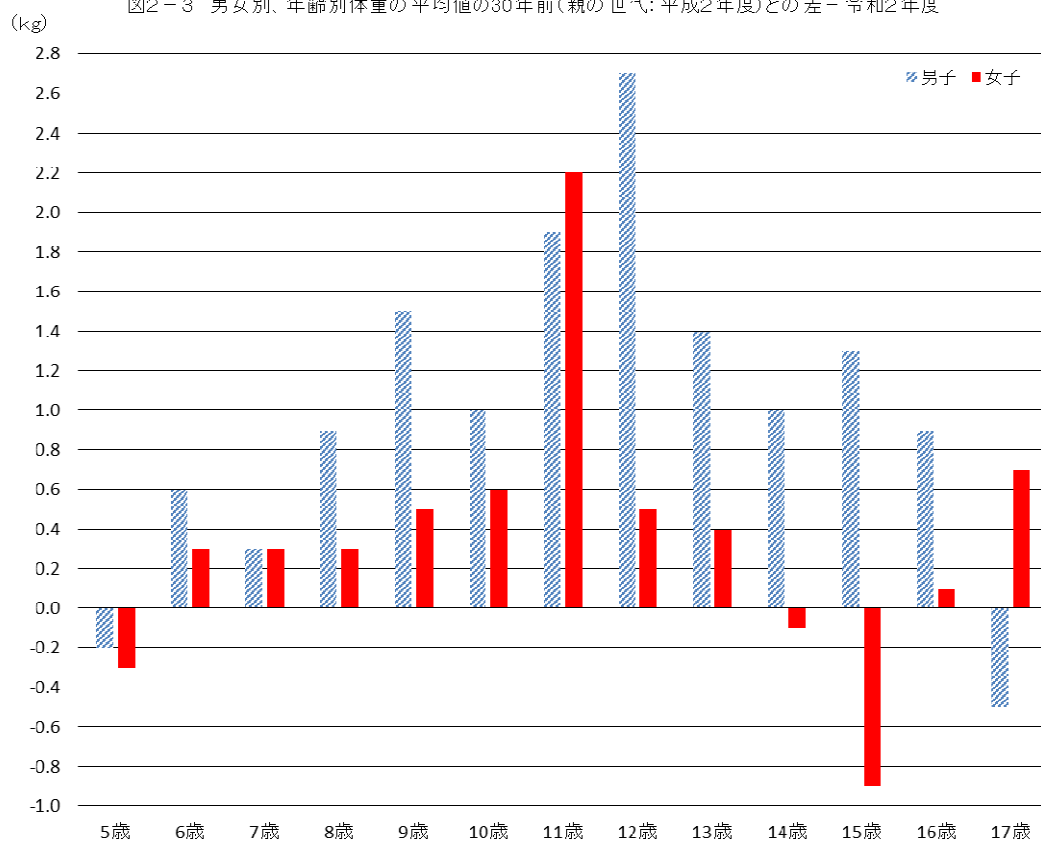
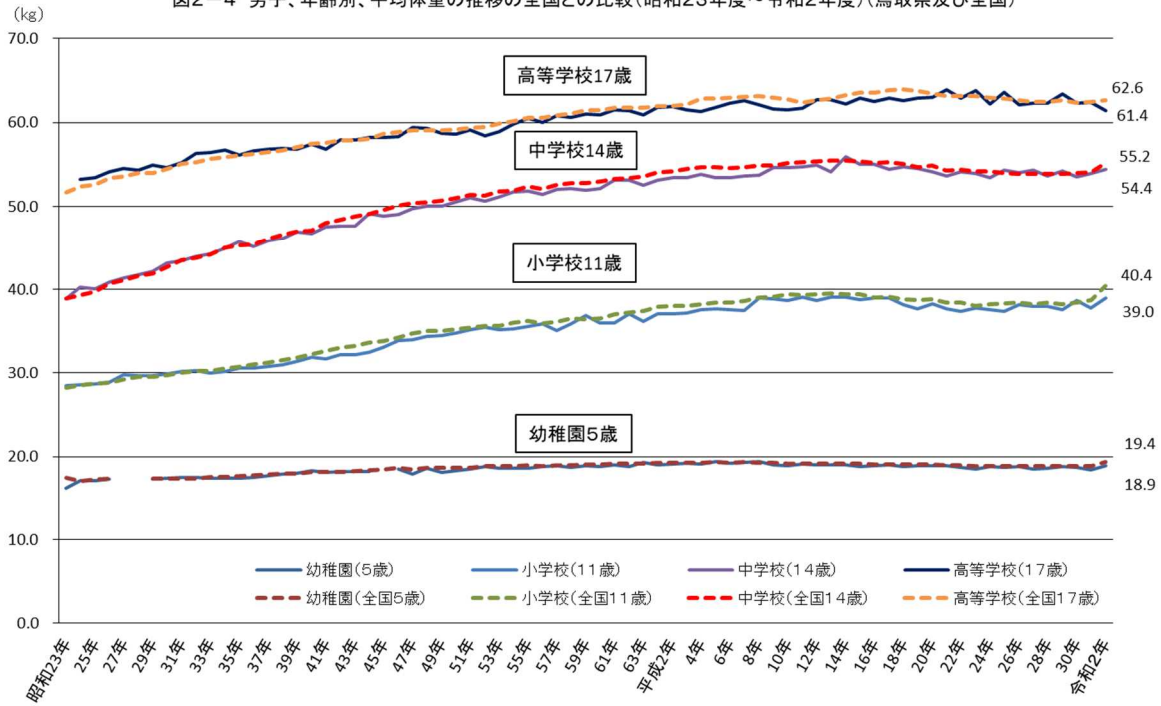
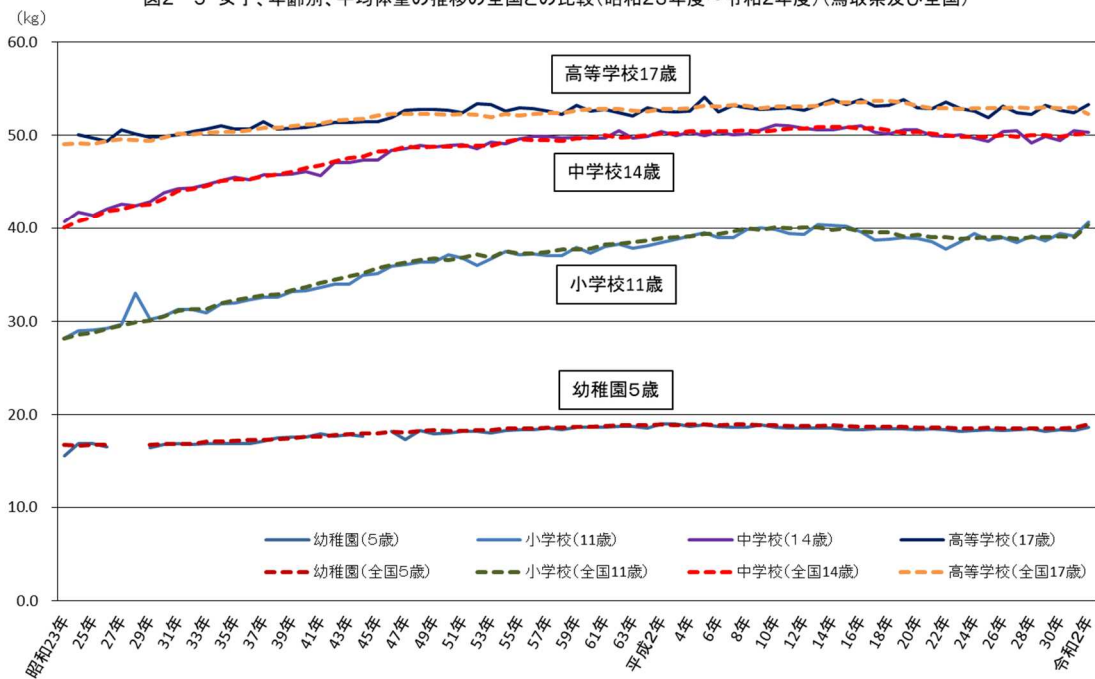

(注) 1 幼稚園(5歳)の昭和27年度及び28年度は調査していない。  
2 グラフの欠落部分は、「…」処理のため連続しない。

### (3) 肥満傾向児の出現率

肥満傾向児の出現率は横ばい又は減少傾向であったが、13 年齢区分中 9 年齢区分で増加し、特に 5 歳や 6 歳等の 5 年齢区分では過去最多であった。

#### ア 前年度との比較

- ・前年度と比べると、7 歳、9 歳、16 歳及び 17 歳は減少、その他の年齢区分は増加した。5 歳の 2.81% (前年度に比べ 2.04 ポイント増)、6 歳の 4.99% (同 0.74 ポイント増)、8 歳の 8.99% (同 3.04 ポイント増)、11 歳の 9.95% (同 2.74 ポイント増) 及び 14 歳の 9.34% (同 1.86 ポイント増) については、現在の計算方式になった平成 18 年以降で最多であった。
- ・男女別にみると、男子は、9 歳及び 17 歳以外の年齢区分で増加、5 歳の 3.63%、8 歳の 9.97% 及び 14 歳の 10.64% は過去最多であった。女子は、5 歳、6 歳、8 歳、10 歳、11 歳及び 17 歳が増加した。

#### イ 全国との比較

- ・すべての年齢区分で全国を下回っており、特に 17 歳は 7.01% で、全国 (10.08%) を 3.07 ポイント下回り、全国 2 番目に最少の出現率であった。

(図 3-1 ~ 3-3、統計表 表 4-1 ~ 4-5)



図3-2 年齢別、肥満傾向児の出現率の全国との差(令和2年度)



(注) 数値が大きいほど肥満傾向が高い。

図3-3 年齢別、肥満傾向児の出現率の推移(平成18年度~令和2年度)(鳥取県)

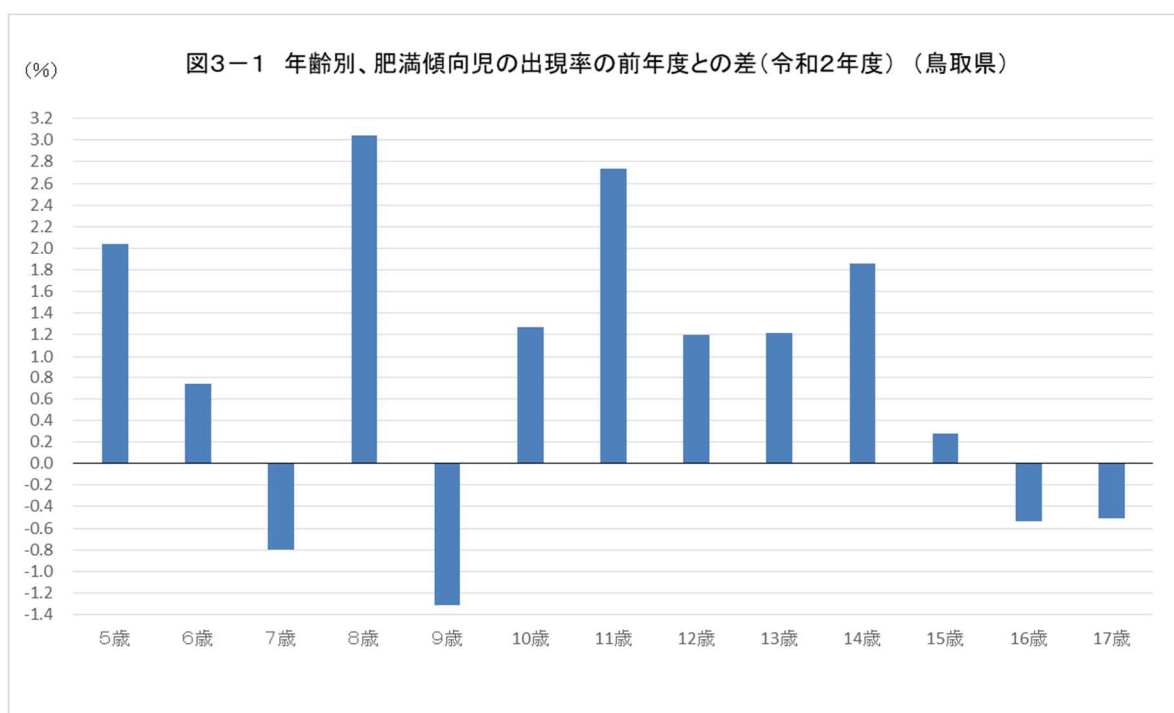
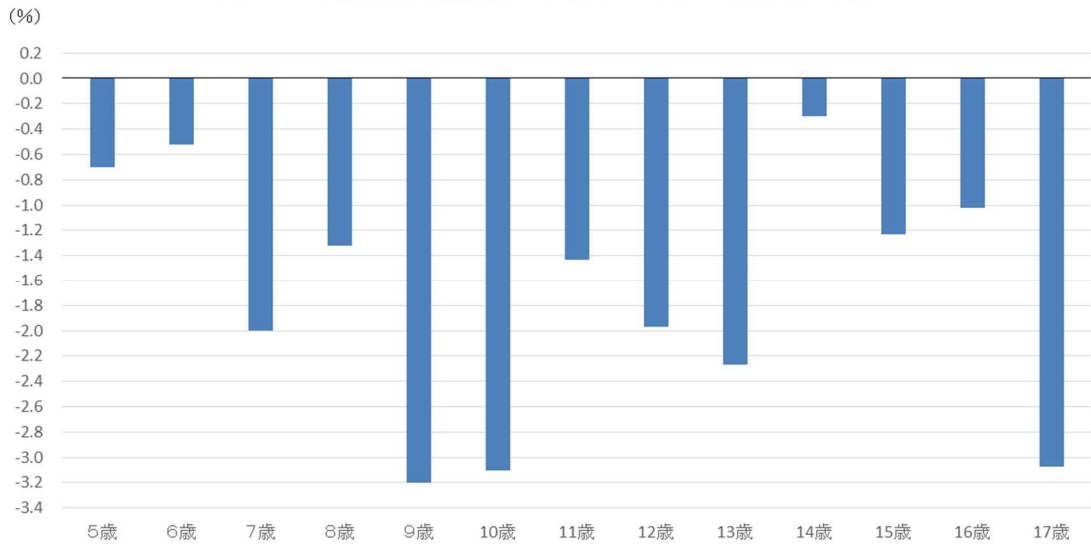
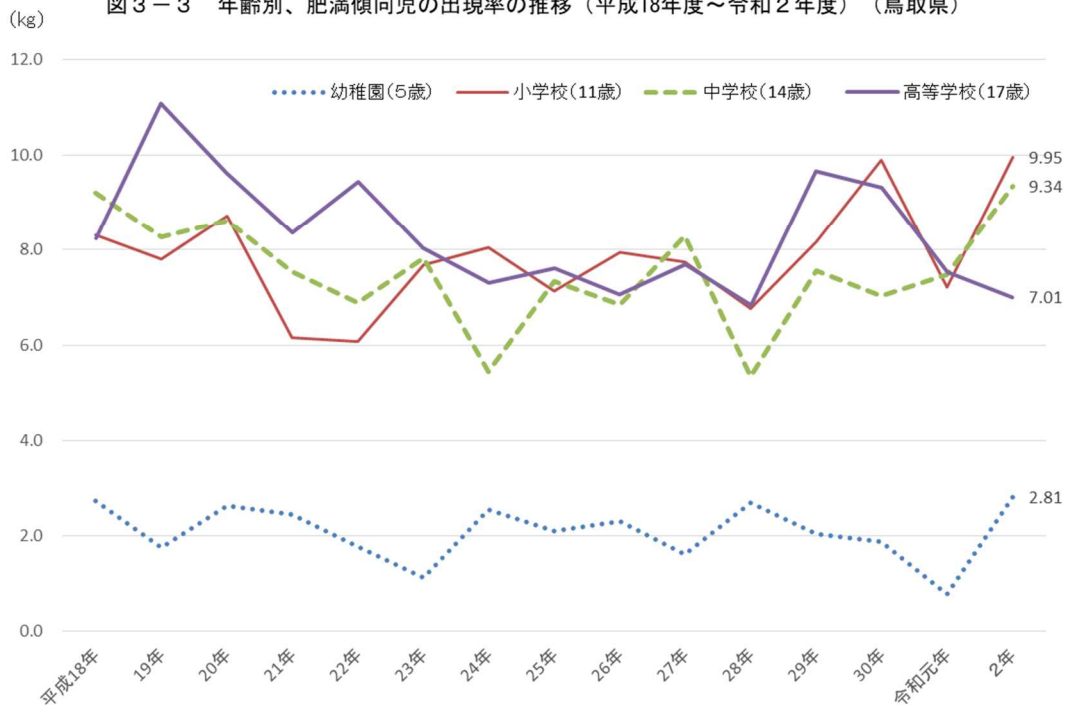

(注) 数値が大きいほど肥満傾向が高い。

#### (4) 痩身傾向児の出現率

痩身傾向児の出現率は、年齢区分でバラツキはあるが概ね横ばい傾向であったが、10歳、12歳、15歳及び16歳は、前年度と比べると増加した。

##### ア 前年度との比較

- ・前年度と比べると、10歳、12歳、15歳及び16歳で増加、その他の年齢区分は同水準か減少した。
- ・男女別にみると、男子は10歳及び12歳で増加、その他の年齢区分は減少した。女子は5歳や7歳などの7年齢区分で減少、そのうち10歳の0.93%（前年度に比べ0.70ポイント減）、17歳の1.01%（同1.82ポイント減）については、現在の計算方式になった平成18年以降で最少であった。

##### イ 全国との比較

- ・すべての年齢区分で全国を下回っており、そのうち14歳は2.16%で、全国（3.02%）を0.86ポイント下回り、全国9番目に最少の出現率であった。

（図4-1～4-3、統計表 表5-1～5-5）

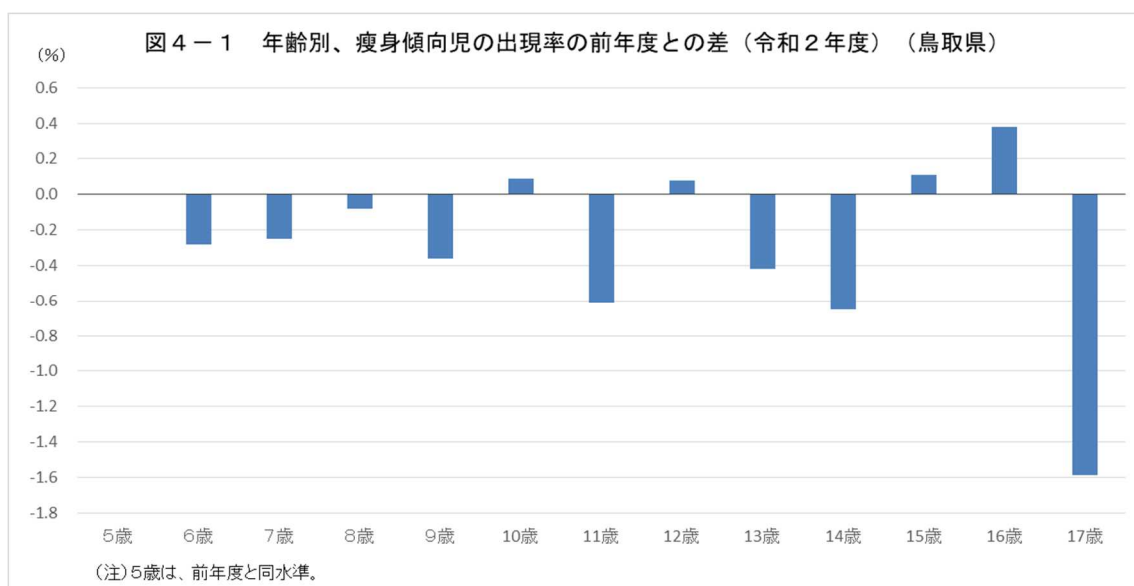



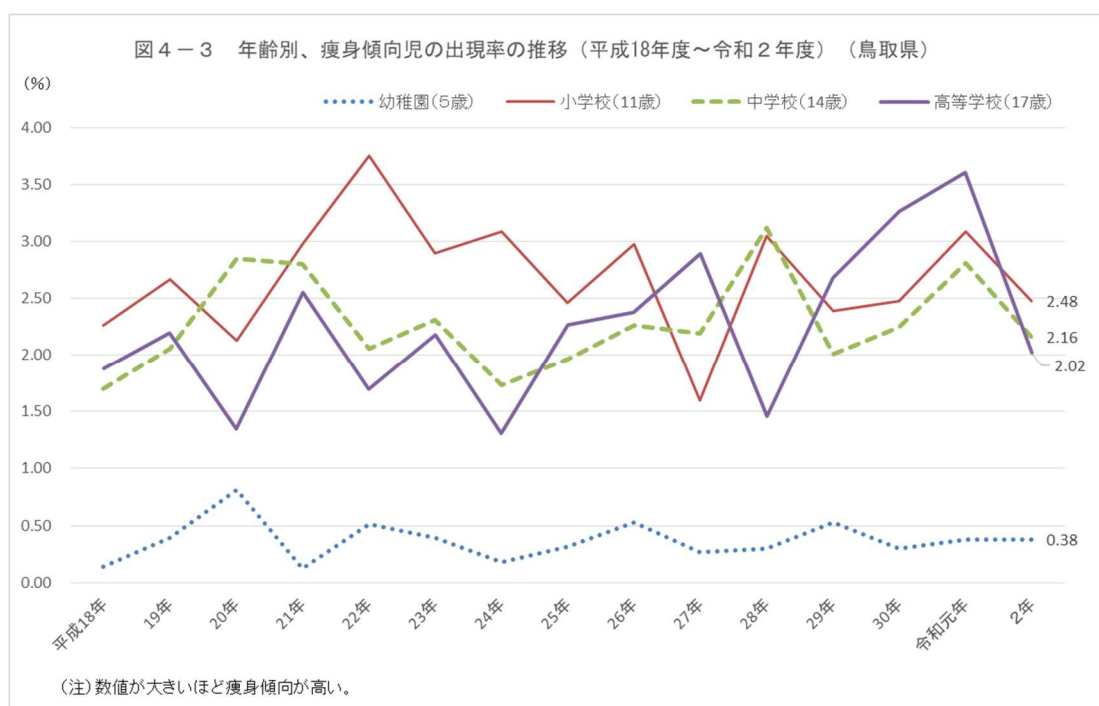
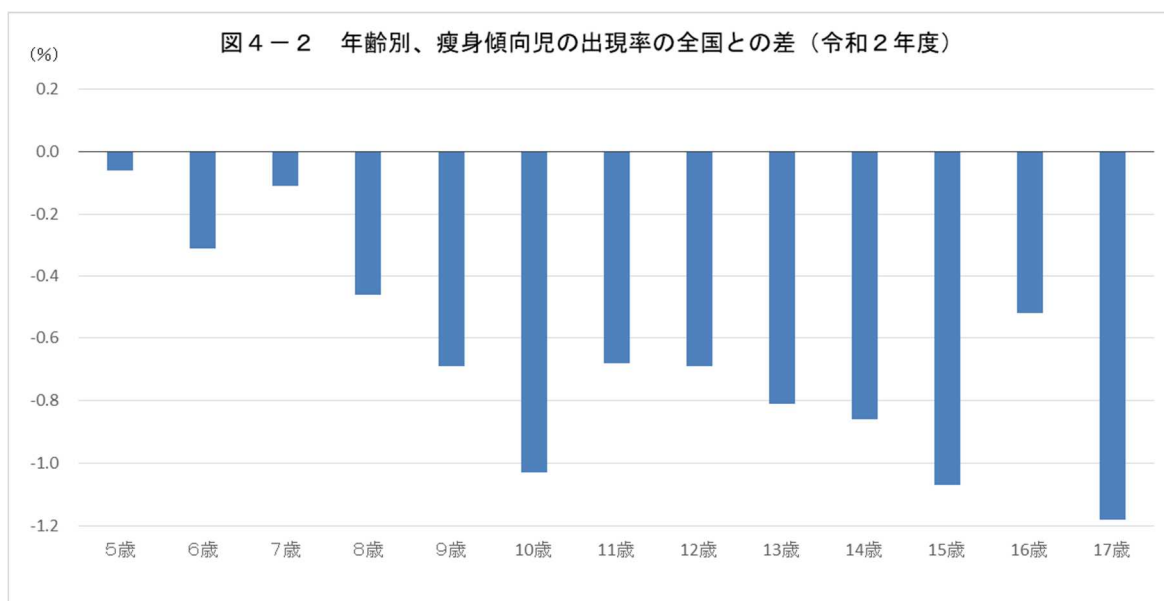

## 2 健康状態（疾病・異常の被患率等状況）

- ・裸眼視力（1.0未満）の推移をみると、幼稚園においては、平成24年頃をピークに減少傾向となっているが、その他の学校では増加傾向で、小学校は過去最多であった。
- ・鼻・副鼻腔疾患の推移は、バラツキはあるが減少傾向となっているが、小学校及び中学校で全国平均値を上回っている。
- ・むし歯（う歯）の推移は、昭和50年代をピークに減少傾向となっており、幼稚園を除く学校で過去最少を更新した。
- ・アトピー性皮膚炎の推移は減少傾向となっているが、全ての学校で全国平均値を上回っている。
- ・ぜん息の推移は平成23年頃から減少傾向となっているが、幼稚園の女子以外のすべての学校の男女で全国平均値を上回っている。

### （1）前年度との比較

#### ア 裸眼視力 1.0 未満

- ・県全体の割合を前年度と比べると、幼稚園が15.3%で3.7ポイント、中学校が57.3%で2.1ポイント減少したが、小学校は33.5%で0.5ポイント増加し過去最多であった。
- ・男女別にみると、男子は中学校が52.7%で2.8ポイント減少したが、小学校は31.3%で1.7ポイント増加し過去最多となった。女子は中学校が62.2%で1.2ポイント減少した。

#### イ 鼻・副鼻腔疾患

- ・県全体の割合を前年度と比べると、幼稚園以外の学校で減少した。

#### ウ むし歯（う歯）

- ・県全体の割合を前年度と比べると、幼稚園以外の学校で減少した。
- ・男女別にみると、男子が幼稚園、女子が幼稚園及び高等学校で増加した。

#### エ アトピー性皮膚炎

- ・県全体の割合を前年度と比べると、小学校及び高等学校で増加、中学校で減少、幼稚園は同水準であった。
- ・男女別にみると、男子は幼稚園及び高等学校で増加、小学校及び中学校で減少、女子は小学校及び高等学校で増加、幼稚園及び中学校で減少した。

#### オ ぜん息

- ・県全体の割合を前年度と比べると、中学校及び高等学校で増加、幼稚園及び小学校で減少した。
- ・男女別にみると、男子は小学校以外の学校で増加、女子は中学校及び高等学校で増加、幼稚園及び小学校で減少した。

（表1～3、図5～8、統計表 表6-1～6-3、表7-1～7-3、表8～12）

※健康状態については、各学校の傾向を見るため「平均値」で比較。

表1 男女別、学校区別の健康状態平均値の前年度との比較－令和2年度（鳥取県）

（単位：％）

区 分		計				男子				女子			
		幼稚園	小学校	中学校	高等学校	幼稚園	小学校	中学校	高等学校	幼稚園	小学校	中学校	高等学校
裸眼視力 1.0未満	令和元年	19.0	33.0	59.4	76.5	16.1	29.6	55.5	x	22.1	36.4	63.4	82.9
	令和2年	15.3	33.5	57.3	x	14.5	31.3	52.7	x	x	35.8	62.2	x
	差	-3.7	0.5	-2.1	-	-1.6	1.7	-2.8	-	-	-0.6	-1.2	-
鼻・副鼻 腔疾患	令和元年	-	20.3	22.9	7.0	-	24.6	26.1	8.4	-	15.9	19.6	5.5
	令和2年	-	19.0	18.7	5.3	-	22.8	21.2	6.5	-	15.0	16.2	4.2
	差	-	-1.3	-4.2	-1.7	-	-1.8	-4.9	-1.9	-	-0.9	-3.4	-1.3
むし歯 (う歯)	令和元年	29.4	49.8	36.0	46.6	31.7	52.1	35.7	45.1	27.1	47.4	36.3	48.0
	令和2年	32.8	47.4	34.5	45.4	34.8	49.9	33.9	42.8	30.7	44.8	35.1	48.1
	差	3.4	-2.4	-1.5	-1.2	3.1	-2.2	-1.8	-2.3	3.6	-2.6	-1.2	0.1
アトピー 性皮膚炎	令和元年	2.3	6.0	4.5	3.0	1.9	6.8	4.9	3.0	2.6	5.2	4.2	2.9
	令和2年	2.3	6.1	4.0	3.5	2.8	6.5	4.1	3.4	1.8	5.8	3.9	3.6
	差	0.0	0.1	-0.5	0.5	0.9	-0.3	-0.8	0.4	-0.8	0.6	-0.3	0.7
ぜん息	令和元年	1.6	4.7	2.9	2.2	2.2	5.8	3.5	2.5	1.0	3.6	2.3	1.8
	令和2年	1.4	4.5	3.9	2.3	2.6	5.5	4.8	2.8	0.2	3.4	3.0	1.9
	差	-0.2	-0.2	1.0	0.1	0.4	-0.3	1.3	0.3	-0.8	-0.2	0.7	0.1

（注）この表は、疾病・異常該当者（疾病・異常に該当する旨健康診断票に記載があった者）の割合の推定値を示したものである。

「X」はサンプル数が少なく、誤差が大きい（標準誤差が5%以上）ため統計数値を公表しない。また、「-」は該当者がいない。

むし歯(う歯)には、処置完了者も含む。

(2) 全国平均値との比較

ア 裸眼視力 1.0 未満

- ・ 県全体の割合を全国平均値と比べると、幼稚園の 15.30%、小学校の 33.50%及び中学校の 57.30%でいずれも全国を下回り、特に幼稚園は、全国平均値 (27.90%) を 12.60 ポイント下回っている

イ 鼻・副鼻腔疾患

- ・ 県全体の割合を全国平均値と比べると、男女ともに小学校及び中学校で上回り、高等学校で下回っている。

ウ むし歯 (う歯)

- ・ 県全体の割合を全国平均値と比べると、男女ともにすべての学校で上回っている。

エ アトピー性皮膚炎

- ・ 県全体の割合を全国平均値と比べると、男女ともにすべての学校で上回っている。

オ ぜん息

- ・ 県全体の割合を全国平均値と比べると、幼稚園以外の学校で上回っている。
- ・ 男女別にみると、幼稚園の女子以外のすべての学校の男女で上回っている。

表2 男女別、学校区別の健康状態平均値の全国との比較—令和2年度

(単位:%)

区分	計				男子				女子				
	幼稚園	小学校	中学校	高等学校	幼稚園	小学校	中学校	高等学校	幼稚園	小学校	中学校	高等学校	
鳥取県	裸眼視力1.0未満	15.30	33.50	57.30	x	14.50	31.30	52.70	x	x	35.80	62.20	x
	鼻・副鼻腔疾患	-	19.00	18.70	5.30	-	22.80	21.20	6.50	-	15.00	16.20	4.20
	むし歯 (う歯)	32.80	47.40	34.50	45.40	34.80	49.90	33.90	42.80	30.70	44.80	35.10	48.10
	アトピー性皮膚炎	2.30	6.10	4.00	3.50	2.80	6.50	4.10	3.40	1.80	5.80	3.90	3.60
	ぜん息	1.40	4.50	3.90	2.30	2.60	5.50	4.80	2.80	0.20	3.40	3.00	1.90
全国	裸眼視力1.0未満	27.90	37.52	58.29	63.17	27.24	34.61	54.33	59.88	28.59	40.56	62.43	66.49
	鼻・副鼻腔疾患	2.38	11.02	10.21	6.88	2.91	13.28	11.51	7.34	1.83	8.65	8.85	6.41
	むし歯 (う歯)	30.34	40.21	32.16	41.66	30.92	41.54	30.81	39.82	29.75	38.81	33.57	43.55
	アトピー性皮膚炎	1.90	3.18	2.86	2.44	2.05	3.35	2.98	2.56	1.74	3.00	2.73	2.31
	ぜん息	1.64	3.31	2.59	1.75	1.86	3.92	3.13	1.94	1.42	2.67	2.03	1.56
差	裸眼視力1.0未満	-12.60	-4.02	-0.99	-	-12.74	-3.31	-1.63	-	-	-4.76	-0.23	-
	鼻・副鼻腔疾患	-	7.98	8.49	-1.58	-	9.52	9.69	-0.84	-	6.35	7.35	-2.21
	むし歯 (う歯)	2.46	7.19	2.34	3.74	3.88	8.36	3.09	2.98	0.95	5.99	1.53	4.55
	アトピー性皮膚炎	0.40	2.92	1.14	1.06	0.75	3.15	1.12	0.84	0.06	2.80	1.17	1.29
	ぜん息	-0.24	1.19	1.31	0.55	0.74	1.58	1.67	0.86	-1.22	0.73	0.97	0.34

(注) この表は、疾病・異常該当者(疾病・異常に該当する旨健康診断票に記載があった者)の割合の推定値を示したものである。  
「X」はサンプル数が少なく、誤差が大きい(標準誤差が5%以上)ため統計数値を公表しない。また、「-」は該当者がいない。  
むし歯(う歯)には、処置完了者も含む。

(3) 30年前(親の世代:平成2年度)との比較

ア 裸眼視力1.0未満

- ・幼稚園、小学校及び中学校で30年前より裸眼視力1.0未満の割合は増加した。
- ・男女別にみると、男子は幼稚園、小学校及び中学校で増加、女子は小学校及び中学校で増加した。

イ むし歯(う歯)

- ・すべての学校の男女で30年前よりむし歯(う歯)の割合は減少した。

ウ ぜん息

- ・すべての学校で30年前よりぜん息の割合は増加した。
- ・男女別にみると、男子はすべての学校で増加し、女子は小学校、中学校及び高等学校で増加した。

表3 男女別、学校区別の健康状態の30年前(親の世代:平成2年度)との比較-令和2年度(鳥取県)

(単位:%)

区分	計				男子				女子				
	幼稚園	小学校	中学校	高等学校	幼稚園	小学校	中学校	高等学校	幼稚園	小学校	中学校	高等学校	
30年前	裸眼視力1.0未満	9.03	23.26	41.41	58.43	7.40	20.41	36.98	56.62	10.65	26.29	46.01	60.27
	むし歯(う歯)	89.79	93.99	93.38	97.83	89.84	94.26	91.44	97.02	89.76	93.71	95.39	98.66
	ぜん息	0.11	1.82	1.46	0.57	0.23	2.31	1.73	0.65	...	1.29	1.18	0.49
令和2年	裸眼視力1.0未満	15.30	33.50	57.30	x	14.50	31.30	52.70	x	x	35.80	62.20	x
	むし歯(う歯)	32.80	47.40	34.50	45.40	34.80	49.90	33.90	42.80	30.70	44.80	35.10	48.10
	ぜん息	1.40	4.50	3.90	2.30	2.60	5.50	4.80	2.80	0.20	3.40	3.00	1.90
差	裸眼視力1.0未満	6.27	10.24	15.89	-	7.10	10.89	15.72	-	-	9.51	16.19	-
	むし歯(う歯)	-56.99	-46.59	-58.88	-52.43	-55.04	-44.36	-57.54	-54.22	-59.06	-48.91	-60.29	-50.56
	ぜん息	1.29	2.68	2.44	1.73	2.37	3.19	3.07	2.15	-	2.11	1.82	1.41

(注) この表は、疾病・異常該当者(疾病・異常に該当する旨健康診断票に記載があった者)の割合の推定値を示したものである。  
「X」はサンプル数が少なく、誤差が大きい(標準誤差が5%以上)ため統計数値を公表しない。また、「-」は該当者がいない。  
むし歯(う歯)には、処置完了者も含む。

図5 裸眼視力(1.0未満)の推移(昭和23年度~令和2年度)(鳥取県)

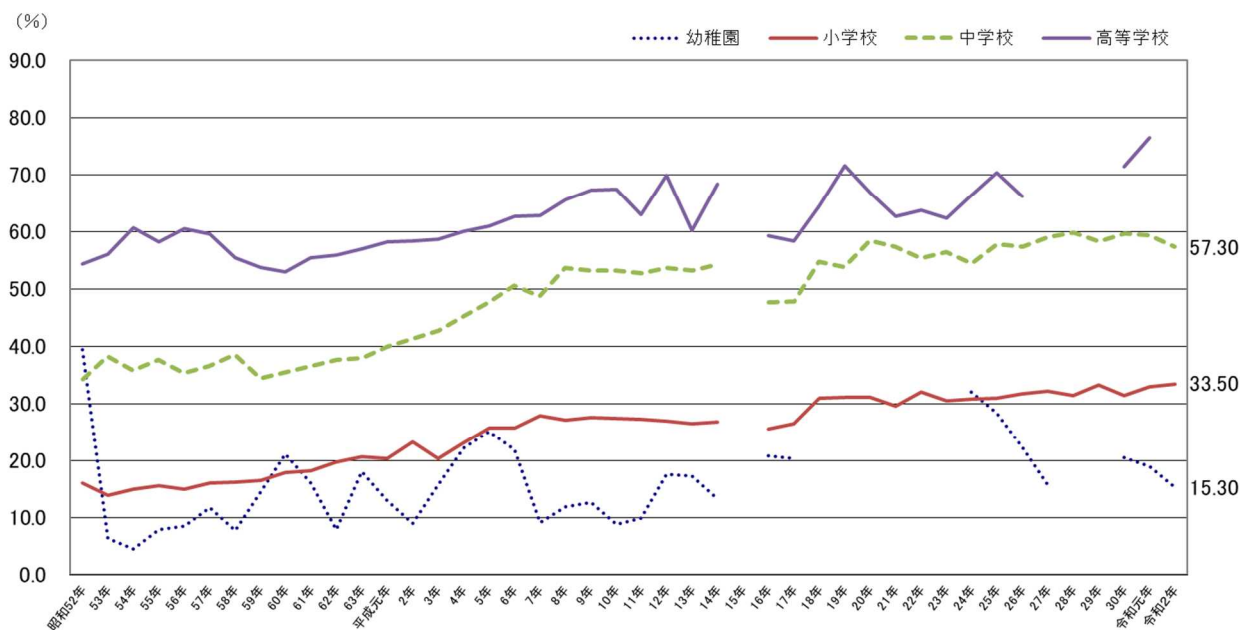

(注) グラフの欠落部分は、「X」又は、「…」処理のため連続しない。



図8 アトピー性皮膚炎の推移(平成18年度～令和2年度)(鳥取県)



図9 ぜん息の推移(昭和52年度～令和2年度)(鳥取県)

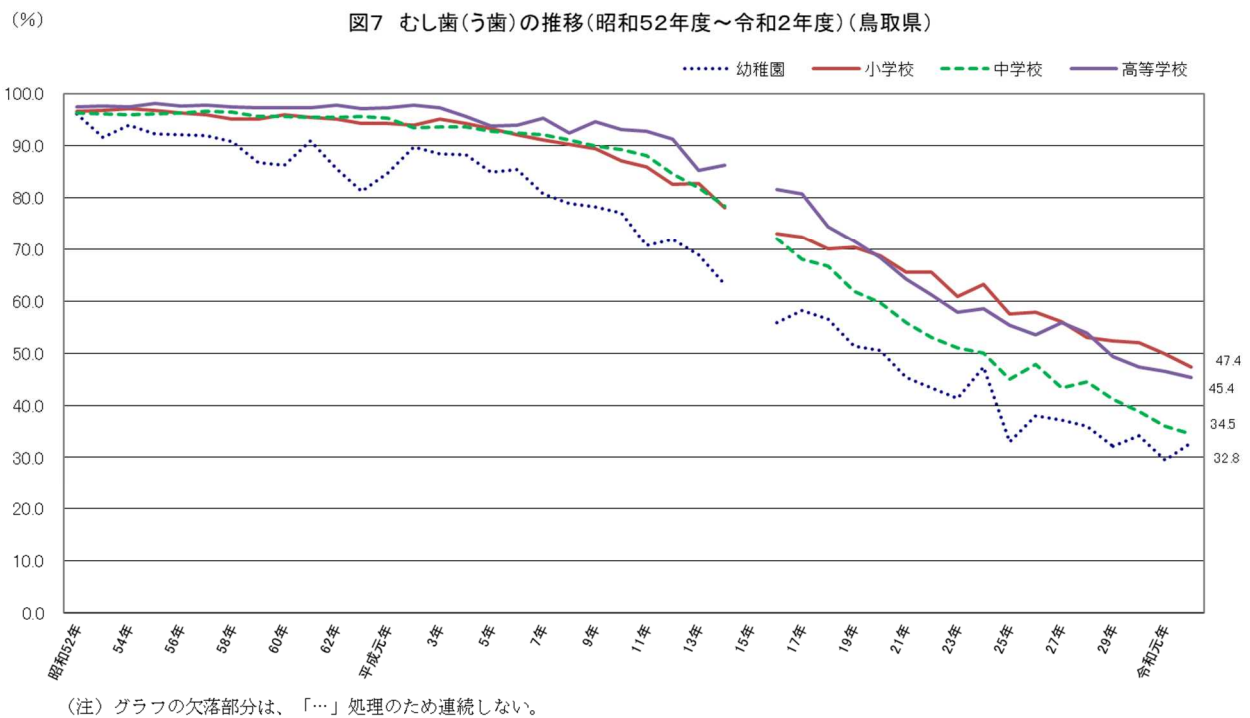
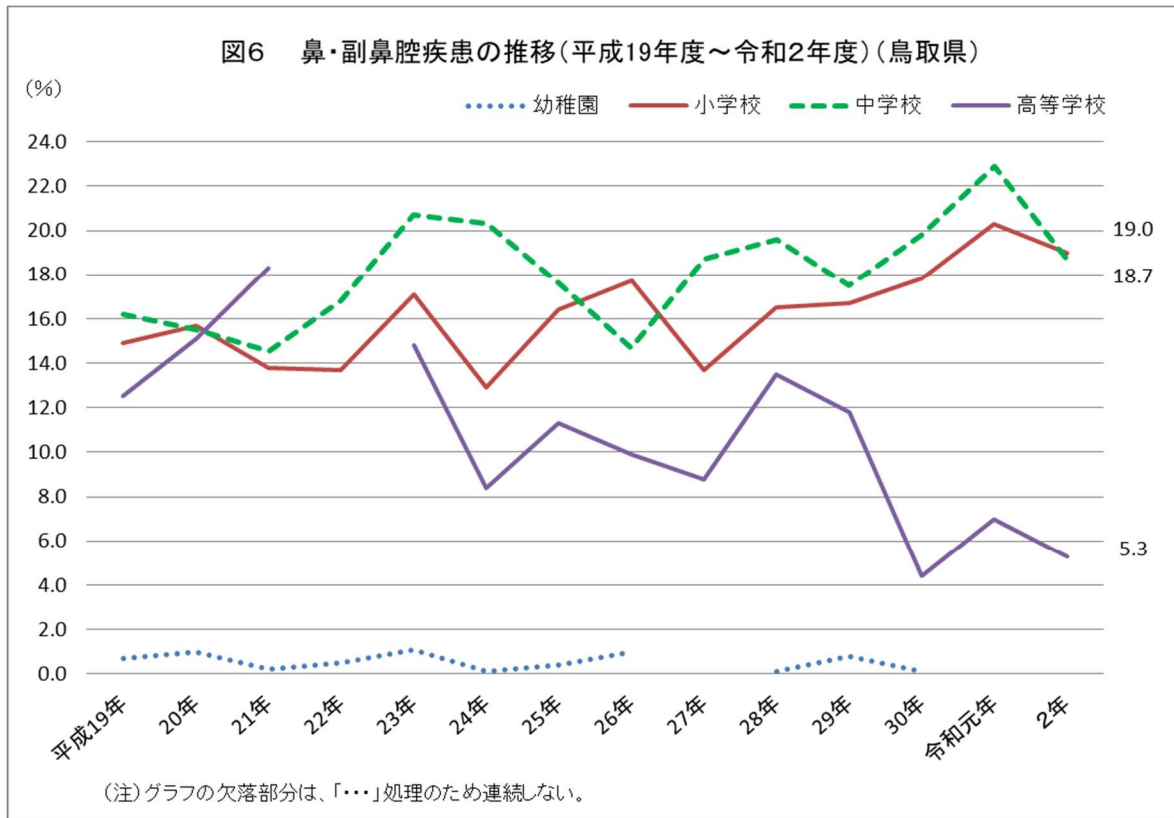

(注) グラフの欠落部分は、「…」処理のため連続しない。

### 3 相談員配置状況

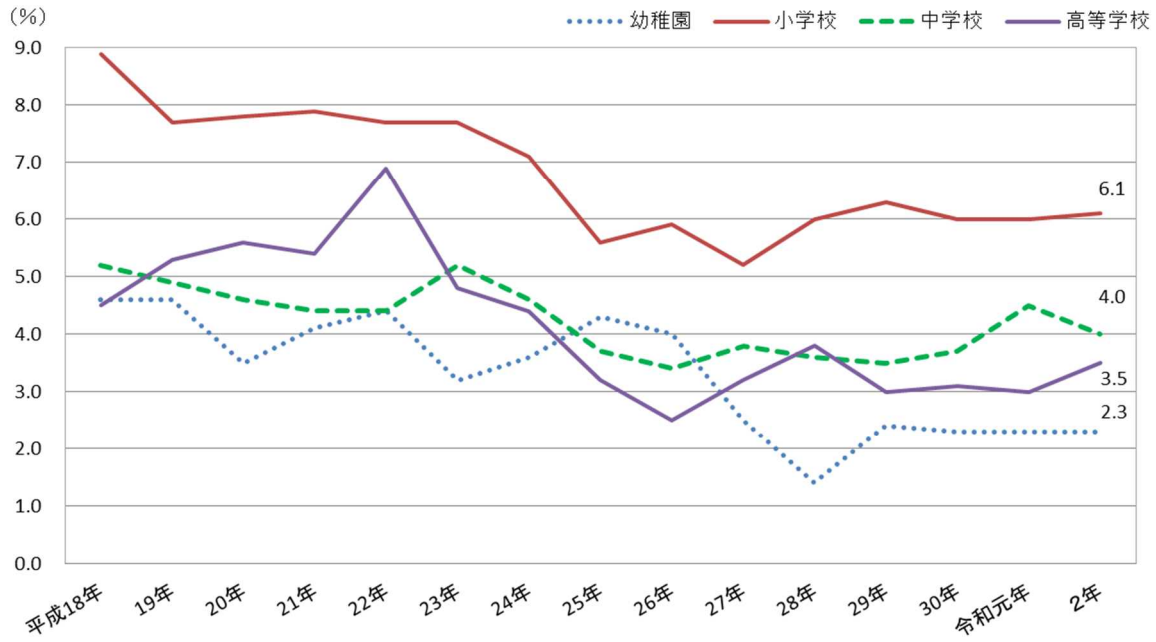
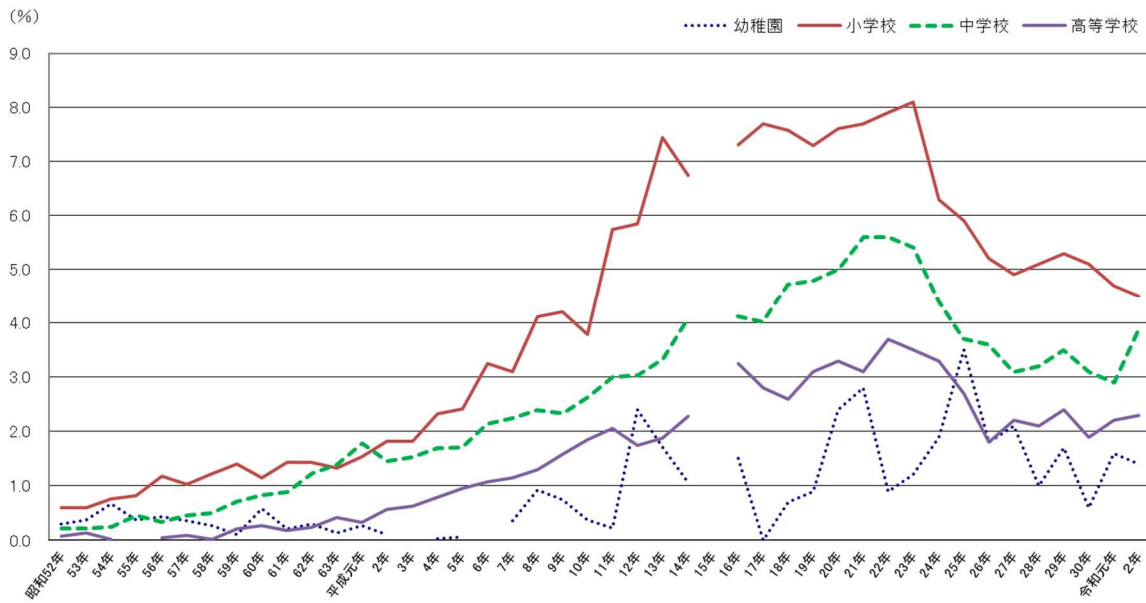
相談員の定期配置が週4時間以上の割合は、全国と比べ高等学校（15.6%）が8.6ポイント、中学校（34.4%）が8.0ポイント上回っている。

相談員の定期配置が週4時間以上の割合をみると、全国と比べ高等学校で8.6ポイント、中学校で8.0ポイント上回っている。また、不定期配置を前年度と比べると小学校で12.1ポイント上回っている。

（表4、統計表 表13）

表4 相談員配置状況（令和2年度）（鳥取県及び全国）

（単位：％）

区 分		有				無			
		定期配置							
		週4時間以上		週4時間未満				不定期配置	
小学校	鳥取	5.0	(4.4)	6.1	(-)	18.7	(6.6)	70.1	(89.0)
	全国	12.5	(11.5)	5.7	(4.4)	13.8	(14.8)	68.0	(69.3)
中学校	鳥取	34.4	(46.9)	1.6	(-)	-	(3.4)	64.0	(49.7)
	全国	26.4	(29.7)	2.5	(2.5)	7.1	(6.2)	64.0	(61.6)
高等学校	鳥取	15.6	(29.7)	8.8	(-)	17.5	(7.8)	58.1	(62.5)
	全国	7.0	(7.2)	0.9	(0.9)	4.5	(5.5)	87.7	(86.4)

※（ ）内は前年度数値

### 4 スクールカウンセラー配置状況

スクールカウンセラーの定期配置が週4時間以上の割合は、全国と比べ高等学校（70.0%）で27.9ポイント上回っている。

スクールカウンセラーの定期配置が週4時間以上の割合をみると、全国と比べ高等学校で27.9ポイント上回っている。また、定期配置が週4時間未満の割合は、すべての学校で前年度より上回っている。

（表5、統計表 表14）

表5 スクールカウンセラー配置状況（令和2年度）（鳥取県及び全国）

（単位：％）

区 分		有				無			
		定期配置							
		週4時間以上		週4時間未満				不定期配置	
小学校	鳥取	4.6	(19.4)	71.1	(57.3)	23.4	(21.7)	0.8	(1.6)
	全国	22.5	(22.7)	34.4	(31.5)	32.3	(30.5)	10.8	(15.3)
中学校	鳥取	51.1	(68.1)	37.1	(30.0)	8.6	(1.8)	3.2	(-)
	全国	66.9	(66.7)	17.3	(21.4)	12.2	(9.6)	3.6	(2.4)
高等学校	鳥取	70.0	(79.7)	9.4	(3.1)	3.1	(14.1)	17.5	(3.1)
	全国	42.1	(43.6)	30.9	(28.6)	20.7	(19.1)	6.3	(8.7)

※（ ）内は前年度数値



## 統計表

表1 年齢別身長・体重の平均値及び発育量(鳥取県)

区分			身長 (cm)			体重 (kg)		
			平均値	標準偏差	発育量	平均値	標準偏差	発育量
男	幼稚園	5歳	110.3	4.59	—	18.9	2.84	—
	小学校	6歳	116.6	5.04	6.2	21.6	3.55	3.2
		7歳	122.5	5.06	6.2	24.3	4.04	3.0
		8歳	128.0	5.40	5.5	27.5	5.16	3.2
		9歳	134.0	5.79	6.1	31.1	6.73	4.2
		10歳	138.8	5.88	5.4	34.1	7.74	3.6
		11歳	145.8	7.01	6.7	39.0	7.74	4.9
	中学校	12歳	153.2	7.78	7.9	44.8	9.19	7.0
		13歳	160.2	7.76	8.1	49.4	9.46	6.1
		14歳	165.5	6.69	5.7	54.4	9.67	5.8
	高等学校	15歳	169.7	5.82	4.2	59.6	10.77	5.7
		16歳	170.4	5.79	2.0	61.0	10.58	3.4
		17歳	170.3	6.05	1.0	61.4	9.42	1.5
女	幼稚園	5歳	109.6	4.94	—	18.7	2.56	—
	小学校	6歳	115.7	4.96	6.3	21.2	3.23	2.9
		7歳	121.6	4.92	6.1	23.6	3.56	2.7
		8歳	127.5	5.44	5.8	26.8	4.57	3.1
		9歳	133.3	6.34	6.0	30.0	6.12	3.5
		10歳	140.1	6.63	6.2	34.2	6.46	3.6
		11歳	148.1	6.26	7.7	40.6	7.90	6.6
	中学校	12歳	152.1	6.07	5.2	43.9	8.15	4.8
		13歳	154.9	5.44	3.5	47.4	7.37	4.2
		14歳	156.3	5.37	1.8	50.3	7.54	3.5
	高等学校	15歳	157.1	5.49	0.6	51.5	8.11	1.0
		16歳	158.0	5.59	1.0	52.2	7.91	1.2
		17歳	158.2	5.18	0.5	53.3	7.49	0.4

(注) 1 発育量は、1年間に発育した状態を示すものである。

例：「令和2年度6歳男子身長の発育量」＝「令和2年度6歳男子の身長」－「令和元年度5歳男子の身長」

2 標準偏差は、収集したデータの広がり幅（ばらつき）の度合を示すものである。

例：標準偏差が小さい→収集したデータが平均値に集中している。

表2-1 男女別、年齢別身長の平均値の比較(鳥取県:令和2年度、令和元年度、平成2年度/全国:令和2年度)

(単位:cm)

区分		令和2年度 (A)	平成元年度 (B)	前年度との差 (A-B)	全国(R2) (C)	全国との差 (A-C)	30年前(親の世代) <平成2年度> (D)	親の世代との差 (A-D)		
男子	幼稚園	5歳	110.3	110.4	-0.1	111.6	-1.3	110.9	-0.6	
	小学校	6歳	116.6	116.3	0.3	117.5	-0.9	116.3	0.3	
		7歳	122.5	122.5	0.0	123.5	-1.0	122.4	0.1	
		8歳	128.0	127.9	0.1	129.1	-1.1	127.9	0.1	
		9歳	134.0	133.4	0.6	134.5	-0.5	132.7	1.3	
		10歳	138.8	139.1	-0.3	140.1	-1.3	138.1	0.7	
		11歳	145.8	145.3	0.5	146.6	-0.8	144.2	1.6	
	中学校	12歳	153.2	152.1	1.1	154.3	-1.1	150.9	2.3	
		13歳	160.2	159.8	0.4	161.4	-1.2	158.8	1.4	
		14歳	165.5	165.5	0.0	166.1	-0.6	164.5	1.0	
	高等学校	15歳	169.7	168.4	1.3	168.8	0.9	168.1	1.6	
		16歳	170.4	169.3	1.1	170.2	0.2	169.8	0.6	
		17歳	170.3	171.1	-0.8	170.7	-0.4	170.6	-0.3	
	女子	幼稚園	5歳	109.6	109.4	0.2	110.6	-1.0	110.4	-0.8
		小学校	6歳	115.7	115.5	0.2	116.7	-1.0	115.9	-0.2
7歳			121.6	121.7	-0.1	122.6	-1.0	121.5	0.1	
8歳			127.5	127.3	0.2	128.5	-1.0	127.4	0.1	
9歳			133.3	133.9	-0.6	134.8	-1.5	132.8	0.5	
10歳			140.1	140.4	-0.3	141.5	-1.4	139.7	0.4	
11歳			148.1	146.9	1.2	148.0	0.1	146.4	1.7	
中学校		12歳	152.1	151.4	0.7	152.6	-0.5	151.6	0.5	
		13歳	154.9	154.5	0.4	155.2	-0.3	154.7	0.2	
		14歳	156.3	156.5	-0.2	156.7	-0.4	156.9	-0.6	
高等学校		15歳	157.1	157.0	0.1	157.3	-0.2	157.3	-0.2	
		16歳	158.0	157.7	0.3	157.7	0.3	157.6	0.4	
		17歳	158.2	157.8	0.4	157.9	0.3	157.9	0.3	

(注)30年前(親の世代)は、平成2年度の数値。

表2-2 年齢別、平均身長の推移(昭和23年度～令和2年度)(鳥取県:男)

(単位:cm)

区分	幼稚園			小学校					中学校			高等学校		
	5歳	6歳	7歳	8歳	9歳	10歳	11歳	12歳	13歳	14歳	15歳	16歳	17歳	
昭和23年	98.8	107.1	113.0	117.7	122.1	127.2	130.9	135.7	140.3	144.9	...	...	...	
24年	104.5	108.6	113.8	118.6	122.6	127.2	131.2	136.2	140.9	147.8	156.6	159.9	162.1	
25年	104.5	108.5	113.8	118.7	123.2	127.3	131.7	136.6	140.0	148.2	155.3	159.7	161.8	
26年	106.9	108.8	114.1	118.9	123.6	128.2	132.0	137.2	142.7	149.4	156.7	160.2	162.8	
27年	...	109.7	114.6	119.6	124.1	128.7	133.1	137.4	143.5	149.9	157.6	161.3	163.6	
28年	...	109.7	114.8	119.8	123.9	129.0	133.6	137.7	144.0	150.3	157.9	161.8	163.4	
29年	106.5	110.0	114.9	120.2	124.7	129.1	133.7	138.8	144.7	150.7	158.4	162.0	163.9	
30年	106.4	110.1	115.4	120.0	124.9	129.4	133.8	139.1	145.6	152.2	158.5	161.9	163.9	
31年	106.3	110.4	115.6	120.7	125.1	130.2	134.4	139.2	145.3	153.4	158.3	161.1	163.3	
32年	106.7	110.2	115.9	121.0	125.6	129.8	134.9	140.4	146.3	153.4	160.0	163.1	163.9	
33年	106.8	110.6	115.9	121.4	125.9	130.8	135.0	140.7	146.6	153.8	160.5	163.2	165.2	
34年	106.1	110.9	116.3	121.4	126.2	130.9	135.5	140.8	148.0	154.5	160.9	163.4	165.3	
35年	106.6	111.4	116.8	121.9	126.6	131.5	135.9	141.6	147.9	154.8	161.5	163.6	165.1	
36年	106.9	111.7	117.2	122.0	127.3	131.6	136.6	141.8	148.4	155.1	162.3	164.2	165.6	
37年	107.1	111.9	117.2	122.6	127.5	132.1	136.5	142.8	149.6	156.5	161.6	164.6	165.6	
38年	108.2	112.3	117.6	123.0	127.8	132.4	137.1	142.8	150.4	156.9	162.3	164.7	166.2	
39年	108.4	112.6	118.3	123.5	128.4	133.1	137.9	144.4	151.2	158.2	162.6	165.5	166.1	
40年	108.5	112.9	118.6	123.7	128.4	133.4	138.8	144.2	151.3	157.7	164.1	166.0	167.1	
41年	108.7	113.3	119.0	124.2	129.1	133.9	138.5	145.7	152.1	158.6	163.0	165.5	166.5	
42年	108.8	113.3	118.9	124.1	129.3	134.1	139.0	145.0	153.2	159.1	164.7	166.5	167.7	
43年	109.3	113.7	119.4	124.6	129.7	134.2	139.3	146.2	153.0	160.1	164.7	166.9	168.0	
44年	108.8	113.7	119.4	124.6	129.7	134.2	139.3	146.2	153.0	160.1	164.7	166.9	168.0	
45年	...	114.0	119.8	124.7	129.9	134.8	140.1	146.5	153.7	160.3	164.7	166.9	168.2	
46年	109.7	114.6	119.8	125.4	130.5	135.3	141.0	147.5	154.6	161.0	165.3	167.4	168.5	
47年	108.5	115.0	120.7	125.6	130.6	135.5	141.2	148.0	155.1	161.6	165.5	167.7	168.7	
48年	109.6	115.1	120.7	126.0	130.9	136.0	141.4	148.0	155.6	162.0	165.8	167.9	168.8	
49年	109.0	114.8	120.0	126.1	131.3	136.2	141.5	148.2	155.8	162.0	165.9	168.2	168.9	
50年	109.2	114.8	120.6	125.7	131.6	136.5	141.7	149.0	156.3	162.4	165.9	168.3	169.2	
51年	109.4	115.0	120.6	126.3	130.9	136.7	142.5	148.7	157.0	162.8	166.5	168.4	169.6	
52年	110.2	115.0	120.6	126.0	131.5	137.4	143.0	148.8	157.5	162.8	166.6	168.7	169.0	
53年	109.9	115.4	121.2	126.0	132.1	137.9	142.7	149.7	156.4	163.0	167.1	169.2	169.2	
54年	110.0	115.6	121.4	126.4	131.8	137.2	143.0	148.6	157.3	163.3	166.9	169.3	169.8	
55年	109.8	115.4	121.2	126.4	131.5	137.8	142.4	149.8	156.4	163.7	167.2	169.0	170.3	
56年	110.2	115.4	121.0	126.8	131.8	136.7	143.2	149.6	157.4	163.2	167.7	169.1	169.9	
57年	110.2	116.1	121.4	127.0	132.1	136.9	142.7	149.9	157.5	163.9	167.4	169.5	170.4	
58年	110.3	116.2	121.6	127.0	132.2	137.7	142.9	149.6	157.5	163.6	167.6	169.9	170.5	
59年	110.4	116.1	121.5	127.5	132.2	137.0	143.7	149.8	157.2	163.6	168.0	169.4	170.3	
60年	110.3	116.3	121.9	127.1	132.2	137.8	143.2	150.2	158.1	163.7	167.6	169.8	170.5	
61年	110.6	116.3	121.9	127.5	132.8	138.0	143.4	149.7	158.0	164.0	167.0	169.5	170.7	
62年	110.1	115.9	122.0	127.7	133.3	138.0	144.2	150.5	158.2	164.5	167.6	169.1	170.5	
63年	111.1	116.0	122.1	127.4	133.1	138.3	143.2	150.7	157.9	164.0	168.6	169.8	170.4	
平成元年	110.7	116.5	122.0	128.0	133.0	138.4	144.1	150.7	158.9	164.5	167.5	169.9	170.7	
2年	110.9	116.3	122.4	127.9	132.7	138.1	144.2	150.9	158.8	164.5	168.1	169.8	170.6	
3年	110.6	116.6	122.1	127.9	133.0	138.0	144.1	151.3	159.0	164.8	168.3	169.5	170.3	
4年	110.7	116.4	122.7	128.0	133.5	138.7	144.3	151.6	159.3	165.0	168.7	170.1	171.0	
5年	111.2	116.4	122.8	128.3	133.5	139.0	145.2	151.6	159.1	164.6	168.4	170.5	171.1	
6年	110.9	116.9	122.2	128.1	133.4	138.5	144.8	151.5	159.7	165.1	168.2	170.0	170.8	
7年	110.9	116.8	123.0	128.1	133.5	138.4	144.7	152.1	160.0	164.9	168.0	170.5	171.1	
8年	111.2	116.6	122.4	128.4	133.3	139.1	145.4	152.0	160.1	165.4	168.2	169.8	171.2	
9年	110.6	116.9	123.0	128.6	134.0	138.8	145.3	152.5	160.0	165.7	168.3	170.6	170.5	
10年	110.7	117.0	123.0	128.1	133.7	139.5	145.8	152.8	160.0	165.6	169.1	170.7	171.3	
11年	110.5	116.7	122.6	128.5	133.4	139.2	145.6	152.8	160.3	166.1	168.9	170.4	171.5	
12年	110.6	116.6	122.5	128.3	134.1	139.4	145.9	153.3	161.1	166.0	168.6	170.6	171.1	
13年	111.0	116.5	122.3	127.9	133.6	138.9	145.9	152.7	160.9	165.2	168.6	170.3	171.8	
14年	110.7	116.7	122.9	128.2	133.6	139.3	145.5	153.0	160.5	166.0	168.5	170.4	171.3	
15年	110.4	116.7	122.8	128.6	133.5	139.2	145.6	152.4	160.3	165.8	168.8	169.7	171.3	
16年	110.7	116.7	122.7	128.1	134.0	139.3	145.5	152.8	160.2	165.7	169.0	170.5	171.2	
17年	110.8	117.3	122.5	128.4	133.9	139.5	146.2	152.8	160.4	165.5	168.8	170.3	171.3	
18年	110.6	116.8	122.6	128.2	133.3	139.5	144.7	152.4	159.8	165.2	169.2	170.4	171.1	
19年	110.6	116.3	122.9	128.2	133.3	139.1	144.9	152.4	160.0	165.7	168.4	170.3	171.4	
20年	110.5	116.8	122.0	128.1	133.8	139.1	145.0	152.4	160.4	165.7	169.1	170.2	171.0	
21年	110.9	116.6	122.7	128.1	134.2	138.8	144.8	152.3	159.7	165.2	168.7	170.5	171.4	
22年	110.4	116.1	122.9	128.4	133.1	138.5	145.0	152.4	159.7	165.8	169.0	170.6	171.0	
23年	110.4	116.9	122.3	128.6	134.0	139.1	145.0	153.0	159.4	165.4	168.9	170.0	171.9	
24年	110.4	116.3	122.7	128.4	134.0	138.7	144.7	152.1	159.7	165.1	168.9	170.3	171.1	
25年	110.4	116.9	122.0	128.5	133.8	138.8	144.7	152.2	159.7	165.8	168.3	170.0	171.2	
26年	110.4	116.3	122.7	128.0	133.4	138.7	145.0	152.9	160.0	165.5	169.3	170.1	171.1	
27年	110.1	116.3	122.6	127.9	133.3	139.1	145.5	152.7	160.6	165.6	168.1	170.7	171.3	
28年	110.0	116.5	122.6	128.1	133.5	138.7	145.5	152.3	160.1	165.7	167.5	170.5	171.1	
29年	110.1	116.4	122.4	128.5	133.7	138.9	144.7	152.8	160.4	165.8	168.3	169.8	170.6	
30年	110.4	116.2	122.3	128.0	134.2	138.6	145.7	152.4	160.6	165.6	168.9	169.9	170.9	
令和元年	110.4	116.3	122.5	127.9	133.4	139.1	145.3	152.1	159.8	165.5	168.4	169.3	171.1	
2年	110.3	116.6	122.5	128.0	134.0	138.8	145.8	153.2	160.2	165.5	169.7	170.4	170.3	

表2-3 年齢別、平均身長の推移(昭和23年度～令和2年度)(鳥取県:女)

(単位:cm)

区分	幼稚園	小学校						中学校			高等学校		
	5歳	6歳	7歳	8歳	9歳	10歳	11歳	12歳	13歳	14歳	15歳	16歳	17歳
昭和23年	100.1	107.1	112.1	116.4	121.2	126.1	130.4	136.6	141.5	146.1	...	...	...
24年	103.9	107.5	112.3	117.5	121.8	126.5	131.6	137.4	142.2	146.9	151.2	152.4	153.5
25年	103.9	107.7	112.7	117.7	122.5	126.9	132.0	138.1	142.8	147.4	150.3	152.3	153.5
26年	105.8	108.2	113.0	118.0	122.8	127.5	132.2	138.0	143.7	147.9	151.4	151.5	153.1
27年	...	108.9	113.8	118.8	123.5	128.3	133.4	139.2	143.9	148.2	152.4	153.3	153.7
28年	...	108.8	113.8	118.5	123.6	128.7	133.6	139.5	144.7	148.1	151.6	153.1	153.4
29年	104.6	109.0	113.9	119.2	124.0	128.8	134.2	140.5	145.4	148.7	151.7	152.6	153.4
30年	105.2	108.9	114.3	118.8	124.0	129.4	134.6	141.3	146.0	149.2	151.8	153.1	153.5
31年	105.7	109.5	114.7	119.7	125.0	130.1	135.9	141.1	145.9	149.5	152.3	152.6	152.9
32年	105.7	109.5	114.9	119.9	125.1	130.0	136.2	142.4	146.7	149.6	152.4	153.0	152.6
33年	105.4	109.5	115.0	120.1	125.2	130.7	136.1	142.8	147.2	149.9	152.5	153.0	153.4
34年	105.3	109.9	115.5	120.8	125.8	131.3	137.0	143.0	147.5	150.4	152.1	152.9	153.1
35年	105.7	110.2	115.7	121.0	126.1	132.1	137.9	143.8	147.9	150.8	152.3	153.1	153.6
36年	105.7	110.7	116.1	121.4	126.6	132.4	138.6	144.2	148.9	151.0	153.3	153.7	153.9
37年	105.8	110.9	116.2	121.7	126.7	132.4	138.8	145.1	149.2	152.1	153.1	153.9	153.9
38年	107.2	111.3	116.8	122.2	127.2	132.9	139.5	145.1	149.6	152.0	153.6	153.9	154.1
39年	107.8	111.7	117.6	122.5	128.0	133.5	140.2	146.1	150.4	152.7	153.8	154.5	154.5
40年	107.7	111.7	117.8	122.9	128.2	134.3	140.5	146.4	150.4	152.8	154.5	154.7	155.1
41年	107.9	112.6	118.1	123.4	129.0	134.5	141.2	146.7	151.1	153.2	154.3	154.8	155.0
42年	107.6	113.3	118.2	123.7	129.2	134.7	141.3	147.5	151.2	153.5	155.0	155.3	155.4
43年	108.5	112.9	118.2	123.9	129.2	135.4	141.9	147.8	151.7	153.8	154.4	154.9	155.2
44年	107.7	112.9	118.2	123.9	129.2	135.4	141.9	147.8	151.7	153.8	154.4	154.9	155.2
45年	...	...	...	...	...	...	...	...	...	...	...	...	...
46年	108.9	113.5	119.4	124.9	130.5	136.2	143.6	149.0	152.9	154.9	155.0	155.8	155.9
47年	107.6	114.1	119.5	125.0	130.8	137.2	143.7	149.2	152.9	154.8	155.8	155.9	156.0
48年	109.1	114.1	120.0	125.5	131.1	137.4	143.9	149.7	153.1	155.1	155.7	156.1	156.2
49年	108.4	114.7	119.6	125.7	131.0	137.6	144.3	149.8	153.3	155.3	155.9	156.5	156.7
50年	108.5	114.2	120.2	125.3	131.8	137.7	144.8	149.8	153.6	155.6	155.9	156.4	156.6
51年	108.8	114.1	120.1	125.9	131.0	138.2	144.5	150.2	153.6	155.4	156.3	156.2	156.8
52年	108.8	114.3	120.1	126.1	132.2	137.8	144.4	150.4	153.8	155.6	156.1	156.9	156.9
53年	108.8	114.2	120.4	126.1	131.6	138.2	144.2	150.5	153.9	155.6	156.4	156.5	157.1
54年	109.2	114.7	120.5	126.2	132.0	138.0	145.5	150.5	154.2	155.5	156.7	157.1	156.6
55年	109.5	114.7	120.3	126.0	131.5	138.5	145.1	150.9	154.5	156.1	156.2	156.9	157.5
56年	109.3	115.1	120.2	126.2	132.2	138.3	144.9	150.8	154.4	156.4	156.8	157.1	157.7
57年	109.4	115.3	121.2	125.9	131.8	138.5	145.2	150.3	154.6	156.4	156.5	157.3	156.9
58年	109.6	115.5	120.7	126.7	132.2	138.5	145.3	150.9	154.6	156.1	156.8	157.3	157.4
59年	110.1	115.1	121.1	126.5	132.6	138.4	145.4	150.8	155.2	156.5	157.7	157.8	157.8
60年	109.7	115.8	121.1	126.7	132.0	139.6	145.4	150.8	154.6	156.2	157.3	157.5	157.5
61年	109.7	116.0	121.4	126.8	133.2	139.2	146.0	150.6	154.7	156.4	156.6	157.7	158.0
62年	109.8	115.6	121.4	126.8	132.1	139.1	146.2	151.2	154.5	156.4	157.2	157.4	157.6
63年	109.9	115.6	121.6	127.1	133.2	138.9	145.4	151.0	154.8	156.4	157.2	158.0	157.4
平成元年	109.8	115.8	121.4	127.0	133.2	139.5	145.7	151.5	154.8	156.6	157.2	157.6	157.9
2年	110.4	115.9	121.5	127.4	132.8	139.7	146.4	151.6	154.7	156.9	157.3	157.6	157.9
3年	110.1	115.9	121.9	127.0	132.8	139.5	146.6	151.4	154.7	156.5	157.3	158.1	158.0
4年	109.7	115.8	121.8	127.6	133.0	140.5	146.4	151.6	155.1	156.6	157.2	157.9	157.9
5年	109.7	115.6	121.7	127.5	133.2	139.8	147.1	151.4	155.0	156.6	157.1	157.9	158.3
6年	110.0	115.9	121.7	127.9	134.1	140.4	146.8	151.7	155.0	157.1	157.5	157.9	157.9
7年	109.8	115.6	121.7	127.6	133.4	140.7	146.4	151.9	155.2	156.6	157.3	157.6	157.8
8年	109.8	115.9	121.8	127.3	133.8	140.6	147.5	151.6	155.0	156.9	157.1	157.8	158.0
9年	110.1	115.9	121.8	127.7	133.7	140.7	147.4	152.3	155.0	156.6	157.6	158.0	158.1
10年	110.0	115.9	121.9	127.6	133.9	140.6	147.2	152.2	155.7	156.9	157.5	158.0	158.6
11年	109.7	116.3	121.8	127.5	133.7	140.5	147.1	152.6	155.3	157.0	157.2	157.9	158.3
12年	109.7	115.9	122.2	127.5	134.0	140.4	147.4	152.5	155.4	157.1	157.7	157.8	158.2
13年	109.9	116.0	121.8	127.9	133.4	141.1	147.8	152.2	155.4	157.0	157.7	158.4	157.9
14年	109.7	115.8	121.7	127.7	133.9	140.8	147.7	152.6	155.6	156.8	157.4	157.6	158.2
15年	109.2	115.9	121.7	128.0	133.8	140.9	147.5	152.4	155.7	156.9	157.4	157.9	158.2
16年	109.7	116.0	122.1	127.7	133.0	140.3	147.3	152.2	155.2	157.2	157.5	157.7	158.4
17年	109.9	115.8	121.8	127.6	134.0	140.1	146.8	152.3	155.4	156.9	157.6	157.7	158.3
18年	109.7	116.3	121.4	127.0	133.9	140.1	147.1	151.8	155.6	156.8	157.6	157.8	158.7
19年	109.8	116.1	121.8	127.4	133.9	140.4	147.5	151.8	155.0	157.3	158.0	158.0	157.9
20年	109.5	116.0	122.2	127.7	133.5	140.1	147.0	152.3	155.1	156.8	157.5	158.7	158.2
21年	109.6	116.1	121.8	127.3	133.4	140.2	147.0	152.0	155.2	156.7	157.7	158.1	158.1
22年	109.8	115.8	121.6	127.5	134.0	140.4	146.3	152.0	154.7	157.1	157.7	157.9	158.5
23年	109.4	115.7	121.6	127.6	133.4	140.2	146.5	151.5	154.9	156.7	157.7	157.9	158.3
24年	109.5	115.3	121.8	127.6	133.6	140.4	147.2	152.0	155.0	156.8	157.4	157.7	157.9
25年	109.4	115.4	121.4	128.0	133.5	139.6	147.1	151.8	155.2	156.4	157.2	158.1	158.2
26年	109.5	115.4	121.8	127.5	133.3	140.4	147.4	152.0	155.1	156.8	156.8	157.4	158.4
27年	109.3	115.9	121.5	127.8	133.0	139.9	146.6	151.6	154.8	156.8	156.9	157.5	157.3
28年	109.6	115.1	121.9	127.3	134.0	139.3	147.2	152.0	154.8	156.5	156.9	157.5	157.8
29年	109.1	115.4	121.4	127.5	133.3	140.0	146.5	151.5	155.1	156.4	157.5	157.6	158.3
30年	109.5	115.4	121.8	127.0	134.2	140.8	147.0	151.6	154.9	156.5	157.4	157.6	157.8
令和元年	109.4	115.5	121.7	127.3	133.9	140.4	146.9	151.4	154.5	156.5	157.0	157.7	157.8
2年	109.6	115.7	121.6	127.5	133.3	140.1	148.1	152.1	154.9	156.3	157.1	158.0	158.2

表3-1 男女別、年齢別体重の平均値の比較(鳥取県:令和2年度、令和元年度、平成2年度/全国:令和2年度)

(単位:kg)

区分		令和2年度 (A)	令和元年度 (B)	前年度との差 (A-B)	全国(R2) (C)	全国との差 (A-C)	30年前(親の世代) <平成2年度> (D)	親の世代との差 (A-D)	
男子	幼稚園	5歳	18.9	18.4	0.5	19.4	-0.5	19.1	-0.2
	小学校	6歳	21.6	21.3	0.3	22.0	-0.4	21.0	0.6
		7歳	24.3	24.3	0.0	24.9	-0.6	24.0	0.3
		8歳	27.5	26.9	0.6	28.4	-0.9	26.6	0.9
		9歳	31.1	30.5	0.6	32.0	-0.9	29.6	1.5
		10歳	34.1	34.1	0.0	35.9	-1.8	33.1	1.0
		11歳	39.0	37.8	1.2	40.4	-1.4	37.1	1.9
	中学校	12歳	44.8	43.3	1.5	45.8	-1.0	42.1	2.7
		13歳	49.4	48.6	0.8	50.9	-1.5	48.0	1.4
		14歳	54.4	53.9	0.5	55.2	-0.8	53.4	1.0
	高等学校	15歳	59.6	57.6	2.0	58.9	0.7	58.3	1.3
		16歳	61.0	59.9	1.1	60.9	0.1	60.1	0.9
		17歳	61.4	62.4	-1.0	62.6	-1.2	61.9	-0.5
女子	幼稚園	5歳	18.7	18.3	0.4	19.0	-0.3	19.0	-0.3
	小学校	6歳	21.2	20.9	0.3	21.5	-0.3	20.9	0.3
		7歳	23.6	23.7	-0.1	24.3	-0.7	23.3	0.3
		8歳	26.8	26.5	0.3	27.4	-0.6	26.5	0.3
		9歳	30.0	30.6	-0.6	31.1	-1.1	29.5	0.5
		10歳	34.2	34.0	0.2	35.4	-1.2	33.6	0.6
		11歳	40.6	39.1	1.5	40.3	0.3	38.4	2.2
	中学校	12歳	43.9	43.2	0.7	44.5	-0.6	43.4	0.5
		13歳	47.4	46.8	0.6	47.9	-0.5	47.0	0.4
		14歳	50.3	50.5	-0.2	50.2	0.1	50.4	-0.1
	高等学校	15歳	51.5	51.0	0.5	51.2	0.3	52.4	-0.9
		16歳	52.2	52.9	-0.7	51.9	0.3	52.1	0.1
		17歳	53.3	52.4	0.9	52.3	1.0	52.6	0.7

(注) 30年前(親の世代)は、平成2年度の数値。

表3-2 年齢別、平均体重の推移(昭和23年度～令和2年度)(鳥取県:男)

(単位:kg)

区分	幼稚園		小学校					中学校			高等学校		
	5歳	6歳	7歳	8歳	9歳	10歳	11歳	12歳	13歳	14歳	15歳	16歳	17歳
昭和23年	16.2	18.5	20.2	22.0	24.0	26.2	28.5	31.5	34.6	38.9	...	...	...
24年	17.1	18.6	20.6	22.4	24.3	26.4	28.6	31.7	35.3	40.3	46.8	50.3	53.2
25年	17.1	18.4	20.5	22.6	24.5	26.5	28.7	31.8	35.4	40.1	47.0	50.7	53.4
26年	17.3	18.7	20.5	22.5	24.8	26.8	28.9	32.4	36.0	40.9	47.0	51.5	54.1
27年	...	18.7	20.8	22.7	24.8	27.3	29.8	32.2	36.6	41.4	47.9	51.7	54.5
28年	...	18.8	20.8	22.8	24.9	27.3	29.7	32.4	36.5	41.8	48.3	52.0	54.3
29年	17.3	18.6	20.6	22.9	25.0	27.3	29.7	33.1	37.2	42.2	48.7	52.6	54.9
30年	17.4	18.7	20.6	22.8	25.1	27.4	29.9	33.3	38.1	43.2	48.2	52.0	54.6
31年	17.5	18.8	20.7	22.9	24.9	27.7	30.2	33.5	37.9	43.5	49.0	52.4	55.2
32年	17.5	18.7	20.7	22.9	25.0	27.4	30.3	34.0	38.3	44.0	50.4	53.9	56.3
33年	17.4	18.8	20.7	23.0	25.0	27.5	30.0	33.8	38.6	44.2	50.3	53.6	56.4
34年	17.4	18.6	20.8	22.9	25.1	27.6	30.2	33.9	39.5	44.9	50.8	53.9	56.7
35年	17.4	20.0	22.0	23.2	25.4	27.9	30.6	34.4	39.2	45.7	51.0	54.6	56.1
36年	17.5	18.9	21.0	23.1	25.6	27.9	30.6	34.2	39.2	45.1	51.6	54.6	56.6
37年	17.7	18.9	21.0	23.3	25.6	28.1	30.8	35.1	40.2	45.8	50.9	54.9	56.8
38年	17.9	19.1	21.1	23.3	25.8	28.1	31.0	35.0	40.9	46.1	51.0	54.6	56.9
39年	18.0	19.2	21.3	23.6	25.8	28.5	31.4	35.7	40.9	46.9	51.5	54.9	56.8
40年	18.3	19.4	21.4	23.6	26.1	28.6	31.9	35.7	41.2	46.7	52.4	55.4	57.4
41年	18.1	19.5	21.6	23.9	26.3	29.0	31.7	36.4	42.0	47.5	51.8	55.2	56.8
42年	18.2	19.4	21.6	24.1	26.5	29.2	32.2	36.4	42.6	47.6	53.1	55.9	57.9
43年	18.2	19.4	21.6	24.0	26.5	29.2	32.2	36.4	42.6	47.6	53.1	55.9	57.9
44年	18.2	19.8	21.8	24.2	27.1	29.6	32.5	37.4	42.6	49.1	53.0	57.6	58.2
45年	...	19.9	22.1	24.4	27.0	29.9	33.1	37.4	43.1	48.8	53.3	56.4	58.2
46年	18.5	20.0	22.0	24.7	27.3	30.1	33.9	38.4	44.0	49.0	53.5	56.2	58.3
47年	17.9	21.1	22.5	24.9	28.3	30.6	34.0	38.5	44.0	49.7	53.9	57.0	59.4
48年	18.6	20.2	22.7	25.2	28.4	31.1	34.4	38.9	44.6	50.0	54.3	57.1	59.3
49年	18.1	20.2	22.4	23.5	28.0	31.1	34.5	39.0	45.0	50.0	54.5	57.3	58.7
50年	18.3	20.1	22.6	25.2	28.3	31.2	34.8	39.6	45.1	50.5	54.4	57.4	58.6
51年	18.5	20.4	22.8	25.5	28.0	31.5	35.2	39.8	45.8	51.0	55.1	57.7	59.1
52年	18.8	20.3	22.8	24.9	28.1	31.6	35.5	39.6	46.5	50.6	55.3	56.9	58.4
53年	18.6	20.6	22.8	25.2	28.5	32.2	35.2	40.6	45.1	51.1	56.1	58.5	58.9
54年	18.6	20.7	23.0	25.2	28.6	31.9	35.3	39.5	46.0	51.7	56.1	59.6	59.8
55年	18.6	20.5	23.1	25.6	28.4	31.9	35.6	40.2	45.4	51.8	56.3	58.5	60.5
56年	18.8	20.5	23.0	25.9	28.5	31.7	35.9	40.1	46.1	51.4	56.7	58.7	60.0
57年	18.9	20.8	23.1	25.9	28.9	31.6	35.1	40.7	46.3	52.0	56.3	59.3	60.8
58年	18.7	20.9	23.2	25.8	28.8	32.4	35.9	40.8	46.2	52.1	56.9	59.4	60.6
59年	18.9	20.8	23.1	26.3	28.9	32.0	36.9	40.9	46.7	51.9	57.6	59.3	61.0
60年	18.8	21.0	23.4	25.7	29.0	32.6	36.0	41.3	47.2	52.1	57.0	60.8	60.9
61年	19.0	21.0	23.6	26.3	29.2	32.8	36.0	40.9	47.8	53.1	57.1	59.0	61.5
62年	18.8	21.0	23.8	26.3	29.6	32.8	37.1	41.8	47.3	53.1	57.0	59.8	61.4
63年	19.3	20.8	23.5	26.3	29.6	33.2	36.2	42.0	46.9	52.5	59.2	59.8	60.9
平成元年	19.0	21.2	23.5	26.9	29.9	33.1	37.1	41.8	48.1	53.1	57.7	60.3	61.8
2年	19.1	21.0	24.0	26.6	29.6	33.1	37.1	42.1	48.0	53.4	58.3	60.1	61.9
3年	19.2	21.4	23.8	26.6	29.9	33.1	37.2	42.9	48.4	53.4	57.7	59.9	61.5
4年	19.1	21.3	24.1	26.7	30.5	33.3	37.6	42.9	48.5	53.8	58.3	61.0	61.3
5年	19.4	21.2	24.3	27.3	30.0	33.6	37.7	42.9	48.0	53.4	58.3	60.0	61.8
6年	19.2	21.4	23.9	27.0	30.0	33.5	37.6	42.8	48.7	53.4	58.3	60.3	62.3
7年	19.3	21.6	24.5	27.6	30.3	33.7	37.5	43.3	49.1	53.6	58.2	60.7	62.6
8年	19.4	21.7	24.0	27.6	30.6	34.8	39.0	43.6	49.8	53.7	58.8	60.9	62.1
9年	19.0	21.9	24.5	27.4	31.0	34.3	38.9	44.3	49.3	54.6	57.9	61.7	61.6
10年	18.9	21.8	24.6	28.0	30.5	34.8	38.7	44.3	50.1	54.6	59.1	60.2	61.5
11年	19.1	21.7	24.4	27.9	30.7	34.2	39.1	44.0	50.5	54.7	58.4	60.6	61.7
12年	19.0	21.5	24.1	27.5	30.9	34.7	38.7	44.8	50.4	54.9	58.3	60.2	62.7
13年	19.0	21.4	24.1	27.1	30.8	33.9	39.1	44.5	50.9	54.1	59.2	60.8	62.7
14年	19.0	21.6	24.6	27.4	30.7	34.7	39.1	44.8	50.2	55.9	59.1	61.5	62.2
15年	18.8	21.5	24.3	27.7	30.9	34.1	38.8	44.2	50.4	55.0	60.0	61.3	62.9
16年	18.9	21.5	24.3	27.1	31.1	34.9	39.0	43.9	50.0	55.0	59.7	61.5	62.5
17年	19.0	21.7	24.3	27.3	31.0	34.8	39.0	43.7	49.4	54.4	60.4	61.5	62.9
18年	18.8	21.6	24.4	27.3	30.1	34.3	38.2	44.3	49.6	54.7	59.9	62.7	62.6
19年	18.9	21.3	24.3	27.1	30.3	34.4	37.7	43.5	49.1	54.5	58.6	60.3	62.9
20年	18.9	21.5	23.7	27.2	30.4	34.3	38.3	43.3	49.3	54.1	60.0	60.7	63.0
21年	18.9	21.4	24.3	27.3	30.9	33.0	37.7	43.3	48.4	53.6	58.9	60.3	63.9
22年	18.7	21.1	24.1	27.1	29.7	32.8	37.4	43.4	48.9	54.1	59.2	61.1	62.9
23年	18.5	21.6	23.8	27.2	30.6	34.3	37.8	43.8	48.5	53.9	58.8	61.1	63.8
24年	18.8	21.2	23.7	27.2	30.2	33.4	37.6	43.1	48.6	53.4	59.0	60.4	62.2
25年	18.7	21.5	23.8	27.1	30.8	33.5	37.4	43.5	48.5	54.3	58.0	59.5	63.6
26年	18.8	21.2	24.2	26.7	29.6	33.3	38.2	43.7	49.0	54.0	58.5	60.2	62.1
27年	18.5	21.5	24.1	26.6	30.0	33.7	38.0	43.9	49.1	54.3	59.0	61.3	62.3
28年	18.6	21.2	23.8	26.9	30.2	33.8	38.0	42.9	48.8	53.6	57.5	60.1	62.3
29年	18.8	21.3	23.9	26.9	30.7	33.2	37.6	43.6	48.7	54.2	59.0	60.9	63.4
30年	18.7	21.2	23.7	26.8	30.7	33.7	38.7	43.5	49.4	53.5	58.2	59.8	62.3
令和元年	18.4	21.3	24.3	26.9	30.5	34.1	37.8	43.3	48.6	53.9	57.6	59.9	62.4
2年	18.9	21.6	24.3	27.5	31.1	34.1	39.0	44.8	49.4	54.4	59.6	61.0	61.4

表3-3 年齢別、平均体重の推移(昭和23年度～令和2年度)(鳥取県:女)

(単位:kg)

区分	幼稚園	小学校						中学校			高等学校		
	5歳	6歳	7歳	8歳	9歳	10歳	11歳	12歳	13歳	14歳	15歳	16歳	17歳
昭和23年	15.6	17.9	19.5	21.3	23.4	25.7	28.2	32.0	36.4	40.7	...	...	...
24年	16.9	17.5	19.8	21.8	23.8	26.1	29.0	31.4	36.9	41.8	46.2	48.4	50.1
25年	16.9	17.9	19.8	21.9	24.0	26.1	29.1	33.1	37.3	41.4	46.0	48.0	49.7
26年	16.6	18.0	19.8	21.9	24.2	26.4	29.3	33.3	37.9	42.1	46.3	48.1	49.4
27年	...	18.2	20.1	22.1	24.3	26.9	29.7	33.9	38.4	42.6	46.3	48.5	50.6
28年	...	18.4	20.3	22.3	24.5	26.7	33.0	34.0	38.6	42.5	46.5	48.4	50.2
29年	16.5	18.2	20.1	22.3	24.6	26.0	30.2	34.6	39.1	42.9	46.4	48.9	49.8
30年	16.8	18.1	19.9	22.1	24.7	27.3	30.6	35.3	39.9	43.9	46.8	49.1	49.9
31年	16.9	18.2	20.2	22.0	24.5	27.8	31.3	35.5	38.8	44.3	47.1	48.5	50.1
32年	16.8	18.2	20.1	22.2	24.6	27.5	31.3	36.0	40.3	44.4	47.7	49.5	50.4
33年	16.9	18.2	20.2	22.4	24.7	27.6	30.9	36.3	41.0	44.7	47.6	49.5	50.7
34年	16.9	18.3	20.2	22.5	25.0	27.9	31.9	36.2	41.3	45.2	47.8	49.9	51.0
35年	16.9	18.5	20.5	22.7	25.2	28.2	32.0	36.9	41.5	45.5	48.3	50.1	50.7
36年	16.9	18.5	21.0	22.7	25.1	28.2	32.3	36.9	41.6	45.3	48.3	49.8	50.7
37年	17.2	18.5	20.5	22.7	25.3	28.2	32.6	37.4	42.0	45.8	48.0	50.8	51.5
38年	17.5	18.6	20.6	22.9	25.3	28.3	32.6	37.3	42.2	45.8	47.8	49.8	50.7
39年	17.6	18.7	20.8	23.1	25.6	28.8	33.2	37.9	42.4	45.9	48.6	50.1	50.8
40年	17.6	18.8	20.9	22.9	25.7	29.0	33.3	38.2	42.7	46.1	48.2	50.3	50.9
41年	18.0	19.0	21.0	23.3	26.5	29.3	33.6	38.7	43.7	45.7	48.6	50.4	51.1
42年	17.7	19.1	21.2	23.4	26.4	29.7	34.0	39.3	43.8	47.1	49.3	50.9	51.4
43年	17.9	19.1	21.2	23.4	26.4	29.7	34.0	39.3	43.8	47.1	49.3	50.9	51.4
44年	17.7	19.4	21.3	24.1	26.6	30.2	34.9	39.5	43.9	47.4	49.3	50.9	51.5
45年	...	19.2	21.5	24.1	26.8	30.3	35.1	40.3	44.1	47.4	49.6	51.2	51.5
46年	18.2	19.5	21.8	24.3	27.2	30.7	35.9	40.7	45.5	48.4	50.3	51.7	51.9
47年	17.4	19.9	22.0	24.6	27.7	31.4	36.1	41.1	45.4	48.6	50.9	52.7	52.7
48年	18.3	19.8	22.4	24.7	28.1	32.0	36.3	41.7	45.9	48.9	51.2	52.1	52.8
49年	18.0	20.0	22.0	25.2	27.8	31.8	36.3	41.3	45.6	48.8	51.0	52.2	52.8
50年	18.1	19.9	22.3	24.9	28.2	32.0	37.1	41.4	46.0	48.9	51.0	52.1	52.7
51年	18.2	19.9	22.3	25.3	28.1	32.4	36.8	41.8	45.9	49.0	51.0	52.2	52.4
52年	18.2	20.2	22.1	25.0	28.4	32.1	36.0	42.0	45.7	48.6	51.3	53.3	53.4
53年	18.1	19.6	22.3	25.1	28.3	32.2	36.7	42.5	45.8	49.3	50.9	52.2	53.3
54年	18.3	20.3	22.5	25.3	28.6	31.8	37.5	42.4	46.8	49.1	51.6	52.5	52.6
55年	18.4	20.2	22.3	25.3	27.9	32.8	37.1	42.6	47.4	49.6	51.8	52.5	53.0
56年	18.4	20.4	22.4	25.5	28.7	32.3	37.2	42.2	46.8	49.9	51.5	52.8	52.9
57年	18.6	20.5	23.0	25.1	28.3	32.1	37.0	42.2	46.4	49.9	51.6	52.7	52.6
58年	18.4	20.6	22.6	25.7	28.8	32.6	37.0	42.7	47.0	49.7	51.5	52.7	52.3
59年	18.7	20.4	22.9	25.5	28.9	32.5	37.9	42.3	47.3	49.8	52.2	52.6	53.2
60年	18.7	20.8	22.9	25.8	28.5	32.6	37.3	42.8	46.7	49.7	51.9	52.8	52.6
61年	18.7	20.7	23.0	26.1	29.6	33.2	38.0	42.7	47.5	49.7	52.3	53.4	52.8
62年	18.8	20.7	23.0	26.0	28.8	33.2	38.3	43.0	46.9	50.5	52.3	52.5	52.4
63年	18.8	20.7	23.3	26.0	29.6	32.8	37.8	42.8	47.0	49.7	51.9	52.9	52.1
平成元年	18.6	20.9	23.2	26.2	29.9	33.7	38.1	43.1	46.9	49.9	52.3	52.7	53.0
2年	19.0	20.9	23.3	26.5	29.5	33.6	38.4	43.4	47.0	50.4	52.4	52.1	52.6
3年	19.0	21.1	23.6	26.3	29.6	33.8	38.8	43.4	47.1	50.0	52.5	52.4	52.5
4年	18.8	21.0	23.6	26.9	29.8	34.7	39.1	43.7	47.5	50.3	51.6	53.1	52.6
5年	18.9	21.0	23.8	26.8	29.9	34.1	39.5	43.5	47.1	50.0	52.7	52.9	54.1
6年	18.8	20.9	23.9	26.8	30.6	34.5	39.0	43.9	47.4	50.3	52.3	52.8	52.5
7年	18.7	21.3	23.6	26.6	30.0	34.7	39.0	44.2	47.6	50.1	52.8	53.0	53.2
8年	18.7	21.3	23.9	26.7	30.7	35.2	39.8	44.2	47.7	50.2	51.7	53.0	53.0
9年	18.9	21.2	23.9	27.0	30.2	35.1	40.0	45.2	47.9	50.6	52.3	53.2	52.8
10年	18.7	21.3	24.1	27.2	30.9	34.7	39.8	45.0	48.5	51.1	52.0	53.5	52.9
11年	18.6	21.6	23.9	26.8	30.6	34.9	39.4	45.3	48.4	51.0	51.5	52.5	53.0
12年	18.6	21.4	24.0	27.1	30.7	34.4	39.3	44.3	48.6	50.8	52.2	52.4	52.7
13年	18.6	21.3	23.7	26.9	30.3	35.0	40.4	44.3	47.6	50.6	52.6	53.9	53.2
14年	18.6	21.1	23.6	26.6	30.8	35.3	40.3	44.9	48.1	50.6	52.4	52.9	53.8
15年	18.4	21.2	23.6	27.1	30.2	35.2	40.2	44.5	48.7	50.9	51.8	53.5	53.3
16年	18.4	21.1	23.9	27.0	29.7	34.3	39.6	44.7	47.9	51.0	52.3	53.4	53.8
17年	18.5	20.9	23.9	26.5	30.2	33.8	38.7	44.0	48.1	50.3	52.1	52.1	53.1
18年	18.5	21.3	23.3	26.3	30.6	33.4	38.8	44.2	48.2	50.2	51.6	52.7	53.2
19年	18.5	21.3	23.6	26.5	30.0	34.1	39.0	43.9	47.1	50.6	51.5	52.7	53.8
20年	18.4	21.2	23.9	26.7	30.0	33.7	38.9	43.7	47.3	50.6	52.1	53.2	53.0
21年	18.5	20.9	23.5	26.5	29.3	33.8	38.5	43.7	46.9	50.0	52.0	52.5	52.9
22年	18.4	21.1	23.3	26.3	30.1	34.3	37.7	43.9	46.7	49.9	51.8	51.7	53.6
23年	18.2	20.8	23.5	26.5	29.9	33.9	38.5	42.8	47.2	50.1	51.0	52.3	52.9
24年	18.3	20.6	23.5	26.3	29.9	34.2	39.4	43.5	47.0	49.7	51.0	51.3	52.6
25年	18.4	20.8	23.3	27.0	29.8	33.2	38.7	43.9	47.9	49.4	51.6	52.8	51.9
26年	18.3	20.8	23.5	26.4	29.7	33.8	39.0	43.5	47.5	50.4	50.2	52.9	53.1
27年	18.4	20.9	23.4	27.1	29.6	33.6	38.4	43.9	47.0	50.5	51.3	51.7	52.4
28年	18.5	20.6	23.6	26.4	29.9	33.3	39.1	43.7	47.3	49.2	51.1	52.5	52.3
29年	18.2	20.9	23.6	26.4	30.1	33.9	38.6	43.2	47.4	49.9	51.7	53.2	53.2
30年	18.4	20.8	23.9	26.4	30.5	34.7	39.4	43.3	47.0	49.5	52.0	52.8	52.7
令和元年	18.3	20.9	23.7	26.5	30.6	34.0	39.1	43.2	46.8	50.5	51.0	52.9	52.4
2年	18.7	21.2	23.6	26.8	30.0	34.2	40.6	43.9	47.4	50.3	51.5	52.2	53.3



表4-1 年齢別肥満傾向児の出現率の全国との差(令和2年度)(鳥取県及び全国)

(単位: %)

区 分	幼稚園	小 学 校						中 学 校			高 等 学 校			
	5歳	6歳	7歳	8歳	9歳	10歳	11歳	12歳	13歳	14歳	15歳	16歳	17歳	
計	鳥取	2.81	4.99	6.03	8.99	8.30	8.81	9.95	8.87	8.13	9.34	8.49	8.07	7.01
	全国	3.51	5.51	8.03	10.31	11.50	11.91	11.38	10.84	10.40	9.64	9.72	9.09	10.08
	全国との差 (県-全国)	-0.70	-0.52	-2.00	-1.32	-3.20	-3.10	-1.43	-1.97	-2.27	-0.30	-1.23	-1.02	-3.07
男	鳥取	3.63	5.29	7.44	9.97	10.00	9.95	9.70	10.69	9.76	10.64	9.55	9.24	7.72
	全国	3.65	5.85	8.77	11.67	13.58	14.24	13.31	12.71	12.18	10.94	12.07	11.54	12.48
	全国との差 (県-全国)	-0.02	-0.56	-1.33	-1.70	-3.58	-4.29	-3.61	-2.02	-2.42	-0.30	-2.52	-2.30	-4.76
女	鳥取	1.94	4.68	4.56	8.05	6.47	7.63	10.22	6.97	6.41	8.03	7.45	6.86	6.31
	全国	3.37	5.16	7.25	8.89	9.32	9.47	9.36	8.89	8.53	8.29	7.30	6.59	7.63
	全国との差 (県-全国)	-1.43	-0.48	-2.69	-0.84	-2.85	-1.84	0.86	-1.92	-2.12	-0.26	0.15	0.27	-1.32

(注) 肥満傾向児とは、性別・年齢別・身長別標準体重から肥満度を求め、肥満度が20%以上の者である。  
 肥満度 = (実測体重 - 身長別標準体重) / 身長別標準体重 × 100 (%)  
 数値が大きいほど肥満傾向が高い。

表4-2 年齢別肥満傾向児の出現率の推移及び前年度との差(平成18年度～令和2年度)(鳥取県:計)

(単位: %)

区 分	幼稚園	小 学 校						中 学 校			高 等 学 校		
	5歳	6歳	7歳	8歳	9歳	10歳	11歳	12歳	13歳	14歳	15歳	16歳	17歳
平成18年	2.73	4.68	6.53	7.24	9.01	5.81	8.32	10.08	8.78	9.21	11.68	11.59	8.25
19年	1.75	4.87	6.09	6.80	8.86	9.49	7.80	8.58	8.21	8.28	8.48	7.93	11.08
20年	2.63	4.37	4.82	8.64	6.60	7.62	8.72	8.24	8.22	8.61	10.51	8.53	9.62
21年	2.44	3.11	5.76	7.34	7.71	6.98	6.15	9.22	6.68	7.55	9.67	6.03	8.37
22年	1.77	3.35	4.23	6.14	6.39	6.05	6.07	7.78	7.43	6.89	9.23	7.10	9.44
23年	1.12	3.81	4.96	6.59	8.38	8.72	7.68	7.67	8.33	7.83	7.08	7.21	8.03
24年	2.54	3.73	3.15	4.97	7.50	8.00	8.04	7.90	6.34	5.45	8.93	5.84	7.30
25年	2.09	4.38	4.51	7.28	8.07	5.91	7.13	8.96	7.47	7.34	7.07	7.85	7.62
26年	2.31	4.16	5.62	5.68	6.60	7.19	7.95	6.97	8.47	6.85	7.23	7.83	7.07
27年	1.62	3.69	5.29	6.74	7.75	6.81	7.74	8.29	6.81	8.30	9.32	8.18	7.69
28年	2.69	3.39	4.19	5.80	5.98	8.23	6.77	9.23	6.79	5.34	8.87	6.67	6.84
29年	2.03	4.43	5.50	4.28	9.49	6.04	8.16	6.90	7.85	7.56	9.83	8.57	9.67
30年	1.87	3.95	5.34	5.73	8.39	9.41	9.89	8.11	7.64	7.04	9.61	8.74	9.31
令和元年	0.77	4.25	6.83	5.95	9.61	7.54	7.21	7.67	6.91	7.48	8.21	8.61	7.52
2年	2.81	4.99	6.03	8.99	8.30	8.81	9.95	8.87	8.13	9.34	8.49	8.07	7.01
前年との差 (R2年 -R元年)	2.04	0.74	-0.80	3.04	-1.31	1.27	2.74	1.20	1.22	1.86	0.28	-0.54	-0.51

(注) 肥満傾向児とは、性別・年齢別・身長別標準体重から肥満度を求め、肥満度が20%以上の者である。  
 肥満度 = (実測体重 - 身長別標準体重) / 身長別標準体重 × 100 (%)  
 数値が大きいほど肥満傾向が高い。

表4-3 年齢別肥満傾向児の出現率の推移及び前年度との差(平成18年度～令和2年度)(鳥取県:男)

(単位:%)

区分	幼稚園	小学校						中学校			高等学校		
	5歳	6歳	7歳	8歳	9歳	10歳	11歳	12歳	13歳	14歳	15歳	16歳	17歳
平成18年	2.18	3.54	7.65	7.43	7.71	7.32	10.28	11.42	9.94	10.39	14.16	13.31	7.68
19年	1.68	4.79	6.38	8.05	9.93	10.61	8.22	8.75	9.24	7.97	8.50	8.79	9.92
20年	3.15	3.77	4.06	8.32	6.54	9.13	10.55	8.43	9.09	8.54	13.94	8.50	12.01
21年	2.29	3.18	6.18	7.11	11.08	7.70	7.89	10.42	6.34	7.28	10.67	7.22	9.56
22年	1.19	3.24	5.24	6.31	6.64	5.38	7.16	7.38	7.83	6.57	10.05	8.59	11.27
23年	0.89	6.25	4.70	6.14	8.84	12.22	9.03	9.35	7.39	8.25	7.62	8.76	10.99
24年	3.22	3.91	2.55	5.49	6.31	7.45	8.42	8.07	6.62	6.02	9.19	5.78	7.09
25年	1.35	4.27	5.43	5.89	9.60	6.38	8.03	9.67	7.58	7.41	6.67	6.77	10.29
26年	2.84	4.04	5.88	4.91	5.99	7.91	8.95	7.97	8.69	6.07	7.06	7.38	6.02
27年	1.20	4.38	5.89	4.74	8.90	7.91	8.44	7.91	6.78	7.80	11.38	10.08	7.35
28年	2.28	2.37	4.44	5.40	6.00	9.09	7.20	9.09	6.23	6.18	8.78	5.55	8.16
29年	2.64	4.86	4.71	4.41	10.77	6.68	8.47	8.21	7.32	7.55	12.62	8.86	12.98
30年	1.28	4.70	4.35	5.76	7.14	10.17	9.56	8.81	9.26	7.04	9.38	11.29	9.35
令和元年	0.32	4.06	7.17	8.00	10.62	9.30	6.60	7.72	6.77	6.75	8.30	7.89	8.85
2年	3.63	5.29	7.44	9.97	10.00	9.95	9.70	10.69	9.76	10.64	9.55	9.24	7.72
前年との差 (R2年 -R元年)	3.31	1.23	0.27	1.97	-0.62	0.65	3.10	2.97	2.99	3.89	1.25	1.35	-1.13

(注) 肥満傾向児とは、性別・年齢別・身長別標準体重から肥満度を求め、肥満度が20%以上の者である。

肥満度 = (実測体重 - 身長別標準体重) / 身長別標準体重 × 100 (%)

数値が大きいほど肥満傾向が高い。

表4-4 年齢別肥満傾向児の出現率の推移及び前年度との差(平成18年度～令和2年度)(鳥取県:女)

(単位:%)

区分	幼稚園	小学校						中学校			高等学校		
	5歳	6歳	7歳	8歳	9歳	10歳	11歳	12歳	13歳	14歳	15歳	16歳	17歳
平成18年	3.27	5.82	5.32	7.04	10.38	4.24	6.30	8.76	7.56	7.94	9.12	9.85	8.83
19年	1.81	4.95	5.76	5.44	7.74	8.32	7.36	8.42	7.20	8.62	8.45	7.05	12.27
20年	2.08	4.98	5.61	9.00	6.67	6.04	6.81	8.04	7.37	8.68	6.96	8.56	7.16
21年	2.60	3.04	5.33	7.57	4.07	6.20	4.32	7.98	7.04	7.81	8.70	4.81	7.13
22年	2.35	3.47	3.22	5.96	6.12	6.79	4.90	8.19	7.01	7.22	8.44	5.68	7.56
23年	1.37	1.39	5.24	7.04	7.91	5.04	6.22	5.89	9.31	7.39	6.53	5.75	5.16
24年	1.85	3.53	3.74	4.40	8.68	8.56	7.64	7.72	6.05	4.86	8.67	5.89	7.50
25年	2.83	4.50	3.56	8.66	6.39	5.43	6.21	8.23	7.35	7.25	7.49	8.92	5.00
26年	1.74	4.28	5.34	6.48	7.20	6.40	6.94	5.94	8.23	7.69	7.41	8.28	8.09
27年	2.02	2.94	4.68	8.83	6.57	5.72	6.98	8.67	6.84	8.82	7.11	6.22	8.03
28年	3.13	4.44	3.92	6.21	5.96	7.34	6.35	9.38	7.36	4.49	8.98	7.85	5.46
29年	1.44	3.96	6.32	4.15	8.16	5.38	7.84	5.62	8.43	7.56	6.99	8.27	6.19
30年	2.45	3.21	6.41	5.70	9.75	8.63	10.25	7.40	6.04	7.03	9.83	6.16	9.26
令和元年	1.23	4.44	6.51	3.78	8.58	5.60	7.84	7.62	7.06	8.21	8.11	9.33	6.18
2年	1.94	4.68	4.56	8.05	6.47	7.63	10.22	6.97	6.41	8.03	7.45	6.86	6.31
前年との差 (R2年 -R元年)	0.71	0.24	-1.95	4.27	-2.11	2.03	2.38	-0.65	-0.65	-0.18	-0.66	-2.47	0.13

(注) 肥満傾向児とは、性別・年齢別・身長別標準体重から肥満度を求め、肥満度が20%以上の者である。

肥満度 = (実測体重 - 身長別標準体重) / 身長別標準体重 × 100 (%)

数値が大きいほど肥満傾向が高い。

表4-5 都道府県別 肥満傾向児の出現率（令和2年度）

単位(%)

順位	幼稚園（5歳）		小学校（11歳）		中学校（14歳）		高等学校（17歳）		順位
	都道府県	出現率	都道府県	出現率	都道府県	出現率	都道府県	出現率	
	全 国	3.51	全 国	11.38	全 国	9.64	全 国	10.08	
1	青 森	6.25	青 森	17.14	沖 縄	13.57	秋 田	14.19	1
2	茨 城	5.53	山 形	16.21	大 分	12.76	長 崎	14.14	2
3	群 馬	5.51	宮 城	15.47	青 森	12.72	山 形	13.74	3
4	徳 島	5.18	徳 島	15.41	岩 手	12.28	青 森	13.57	4
5	福 岡	5.14	岩 手	15.40	北 海 道	12.15	岩 手	13.41	5
6	岩 手	5.02	福 島	14.64	茨 城	12.01	徳 島	13.11	6
7	秋 田	4.97	宮 崎	14.36	秋 田	11.98	栃 木	12.52	7
8	宮 城	4.86	秋 田	14.25	徳 島	11.82	宮 崎	12.52	8
9	北 海 道	4.32	山 梨	14.07	山 形	11.80	鹿 児 島	12.48	9
10	和 歌 山	4.25	熊 本	14.01	宮 崎	11.75	広 島	12.42	10
11	埼 玉	4.18	大 分	13.94	福 島	11.42	島 根	12.41	11
12	香 川	3.95	群 馬	13.85	宮 城	11.37	福 島	12.13	12
13	愛 媛	3.91	千 葉	13.68	山 梨	11.12	香 川	11.78	13
14	長 崎	3.86	北 海 道	13.66	高 知	11.01	大 分	11.73	14
15	神 奈 川	3.82	栃 木	13.65	高 知	10.77	北 海 道	11.59	15
16	沖 縄	3.79	広 島	13.44	群 馬	10.77	和 歌 山	11.59	16
17	福 島	3.72	福 岡	13.20	広 島	10.64	長 野	11.49	17
18	山 梨	3.72	茨 城	12.87	熊 本	10.32	山 梨	11.48	18
19	千 葉	3.64	和 歌 山	12.11	佐 賀	10.18	佐 賀	11.46	19
20	熊 本	3.55	愛 媛	11.95	山 口	10.10	愛 媛	11.42	20
21	奈 良	3.51	鹿 児 島	11.77	岐 阜	10.03	群 馬	11.41	21
22	岡 山	3.39	高 知	11.65	長 崎	9.69	茨 城	11.32	22
23	佐 賀	3.34	静 岡	11.63	大 阪	9.57	奈 良	11.28	23
24	兵 庫	3.31	石 川	11.58	和 歌 山	9.53	石 川	11.15	24
25	岐 阜	3.30	岐 阜	11.47	香 川	9.47	新 潟	11.14	25
26	愛 知	3.21	三 重	11.47	千 葉	9.44	宮 城	10.97	26
27	高 知	3.21	岡 山	11.35	千 葉	9.40	福 井	10.59	27
28	三 重	3.13	香 川	11.30	<b>鳥 取</b>	<b>9.34</b>	高 知	10.43	28
29	鹿 児 島	3.11	大 阪	11.16	石 川	9.25	熊 本	10.41	29
30	東 京	3.07	京 都	11.07	愛 媛	9.13	三 重	10.37	30
31	京 都	3.04	埼 玉	10.98	東 京	9.11	沖 縄	10.32	31
32	山 形	2.98	奈 良	10.91	三 重	9.05	埼 玉	10.14	32
33	山 口	2.97	沖 縄	10.68	埼 玉	9.03	東 京	9.86	33
34	栃 木	2.92	富 山	10.60	長 野	9.01	山 口	9.73	34
35	宮 崎	2.90	神 奈 川	10.50	岡 山	8.95	静 岡	9.46	35
36	大 分	2.87	島 根	10.38	鹿 児 島	8.90	神 奈 川	9.29	36
37	<b>鳥 取</b>	<b>2.81</b>	長 野	10.26	新 潟	8.80	大 阪	9.29	37
38	福 井	2.79	佐 賀	10.20	兵 庫	8.79	福 岡	9.20	38
39	富 山	2.63	兵 庫	10.17	滋 賀	8.58	兵 庫	8.87	39
40	長 野	2.59	<b>鳥 取</b>	<b>9.95</b>	富 山	8.54	京 都	8.47	40
41	大 阪	2.59	新 潟	9.72	神 奈 川	8.51	岡 山	8.46	41
42	新 潟	2.36	福 井	9.53	福 井	8.42	千 葉	8.16	42
43	広 島	2.28	長 崎	9.51	愛 知	8.36	滋 賀	7.75	43
44	滋 賀	2.26	山 口	9.17	奈 良	8.24	岐 阜	7.58	44
45	島 根	2.20	東 京	8.39	静 岡	8.18	愛 知	7.26	45
46	石 川	2.06	愛 知	7.88	京 都	7.64	<b>鳥 取</b>	<b>7.01</b>	46
47	静 岡	2.02	滋 賀	7.52	島 根	7.56	富 山	6.48	47

(注) 肥満傾向児とは、性別・年齢別・身長別標準体重から肥満度を求め、肥満度が20%以上の者である。

肥満度 = (実測体重 - 身長別標準体重) / 身長別標準体重 × 100 (%)

数値が大きいほど肥満傾向が高い。

表5-1 年齢別痩身傾向児の出現率の全国との差(令和2年度)(鳥取県及び全国)

(単位:%)

区 分	幼稚園	小 学 校						中 学 校			高 等 学 校			
	5歳	6歳	7歳	8歳	9歳	10歳	11歳	12歳	13歳	14歳	15歳	16歳	17歳	
計	鳥 取	0.38	0.21	0.53	0.57	1.39	1.73	2.48	3.31	2.28	2.16	2.62	3.14	2.02
	全 国	0.44	0.52	0.64	1.03	2.08	2.76	3.16	4.00	3.09	3.02	3.69	3.66	3.20
	全国との差 (県-全国)	-0.06	-0.31	-0.11	-0.46	-0.69	-1.03	-0.68	-0.69	-0.81	-0.86	-1.07	-0.52	-1.18
男	鳥 取	0.44	-	0.40	0.32	1.06	2.50	3.47	2.84	1.92	1.78	2.12	3.73	3.04
	全 国	0.50	0.42	0.62	0.97	1.83	2.76	3.45	3.65	2.99	3.24	4.24	4.07	3.57
	全国との差 (県-全国)	-0.06	-	-0.22	-0.65	-0.77	-0.26	0.02	-0.81	-1.07	-1.46	-2.12	-0.34	-0.53
女	鳥 取	0.32	0.43	0.67	0.80	1.75	0.93	1.38	3.80	2.65	2.55	3.12	2.52	1.01
	全 国	0.38	0.63	0.65	1.09	2.35	2.76	2.87	4.37	3.20	2.79	3.13	3.24	2.82
	全国との差 (県-全国)	-0.06	-0.20	0.02	-0.29	-0.60	-1.83	-1.49	-0.57	-0.55	-0.24	-0.01	-0.72	-1.81

(注) 痩身傾向児とは、性別・年齢別・身長別標準体重から肥満度を求め、肥満度が-20%以下のものである。

肥満度 = (実測体重 - 身長別標準体重) / 身長別標準体重 × 100 (%)

数値が大きいほど痩身傾向が高い。

表5-2 年齢別痩身傾向児の出現率の推移及び前年度との差(平成18年度～令和2年度)(鳥取県:計)

(単位:%)

区 分	幼稚園	小 学 校						中 学 校			高 等 学 校		
	5歳	6歳	7歳	8歳	9歳	10歳	11歳	12歳	13歳	14歳	15歳	16歳	17歳
平成18年	0.14	1.01	0.59	0.90	1.53	3.08	2.26	2.34	1.72	1.70	2.48	1.26	1.88
19年	0.39	0.62	0.67	0.47	1.61	2.22	2.67	3.38	2.39	2.06	4.14	1.81	2.20
20年	0.81	0.63	0.75	0.64	1.82	3.13	2.13	3.89	2.90	2.85	2.98	2.09	1.35
21年	0.12	0.20	0.49	0.32	1.74	2.60	2.98	3.09	2.93	2.80	2.22	2.42	2.55
22年	0.51	0.10	-	0.95	1.71	1.79	3.75	2.40	2.26	2.06	2.41	1.21	1.70
23年	0.39	0.35	0.24	0.78	1.15	1.66	2.90	3.72	2.79	2.31	1.78	0.95	2.18
24年	0.18	0.71	0.83	0.72	2.11	2.25	3.09	2.39	2.49	1.73	1.76	2.46	1.31
25年	0.31	0.59	0.34	0.84	1.59	2.10	2.46	2.71	2.45	1.96	4.12	2.03	2.27
26年	0.53	0.13	0.52	0.75	1.14	2.22	2.98	2.91	2.14	2.26	3.86	1.86	2.38
27年	0.27	0.79	0.76	0.52	2.54	2.70	1.60	2.57	3.04	2.19	3.29	1.96	2.89
28年	0.30	0.26	0.93	1.64	2.06	2.47	3.05	3.64	2.65	3.12	2.18	2.38	1.46
29年	0.53	0.86	0.43	0.84	0.94	2.35	2.39	3.26	2.69	2.01	3.02	1.63	2.68
30年	0.30	0.52	0.72	1.00	0.94	2.60	2.48	3.80	3.41	2.25	2.51	3.12	3.27
令和元年	0.38	0.49	0.78	0.65	1.75	1.64	3.09	3.23	2.70	2.81	2.51	2.76	3.61
2年	0.38	0.21	0.53	0.57	1.39	1.73	2.48	3.31	2.28	2.16	2.62	3.14	2.02
前年との差 (R2年 -R元年)	0.00	-0.28	-0.25	-0.08	-0.36	0.09	-0.61	0.08	-0.42	-0.65	0.11	0.38	-1.59

(注) 痩身傾向児とは、性別・年齢別・身長別標準体重から肥満度を求め、肥満度が-20%以下のものである。

肥満度 = (実測体重 - 身長別標準体重) / 身長別標準体重 × 100 (%)

数値が大きいほど痩身傾向が高い。

表5-3 年齢別痩身傾向児の出現率の推移及び前年度との差（平成18年度～令和2年度）（鳥取県：男）

(単位：%)

区分	幼稚園	小学校						中学校			高等学校		
	5歳	6歳	7歳	8歳	9歳	10歳	11歳	12歳	13歳	14歳	15歳	16歳	17歳
平成18年	0.15	0.43	0.24	0.36	2.26	2.03	2.50	1.60	0.87	0.70	3.29	0.39	2.68
19年	0.14	0.37	0.18	0.52	1.27	2.85	3.12	2.82	1.30	2.29	2.90	2.20	1.77
20年	1.57	0.77	0.82	0.38	2.07	3.00	2.56	2.57	1.63	2.44	3.08	1.68	1.21
21年	0.12	-	0.21	0.16	1.02	3.14	4.07	3.18	1.78	2.24	2.47	2.93	3.17
22年	0.32	-	-	0.95	1.30	2.01	3.08	2.07	0.85	1.73	3.08	1.84	1.89
23年	0.57	0.44	-	1.15	1.18	1.82	3.80	2.45	2.15	1.87	1.55	1.82	1.91
24年	0.21	0.48	0.99	0.36	1.59	1.89	3.29	2.47	0.90	2.00	1.94	0.30	1.53
25年	0.62	0.66	0.50	0.90	1.80	1.91	1.73	1.36	1.67	0.91	4.25	2.38	1.36
26年	0.28	-	0.17	1.01	1.19	3.33	2.83	3.10	1.40	1.77	3.34	2.01	1.48
27年	-	0.41	0.80	0.16	3.41	2.36	1.86	2.68	1.74	1.32	3.61	1.80	2.01
28年	0.18	-	1.29	1.60	1.64	1.97	4.26	2.56	1.98	2.84	2.16	3.30	1.46
29年	0.15	1.06	-	0.80	1.07	2.20	2.18	2.88	2.25	1.56	3.48	2.32	2.84
30年	0.22	0.55	0.94	1.65	0.89	3.73	2.70	3.01	2.63	2.61	3.50	3.90	3.97
令和元年	-	0.73	0.75	0.78	1.86	1.65	3.84	2.53	2.12	3.66	2.14	3.85	4.39
2年	0.44	-	0.40	0.32	1.06	2.50	3.47	2.84	1.92	1.78	2.12	3.73	3.04
前年との差 (R2年 -R元年)	-	-	-0.35	-0.46	-0.80	0.85	-0.37	0.31	-0.20	-1.88	-0.02	-0.12	-1.35

(注) 痩身傾向児とは、性別・年齢別・身長別標準体重から肥満度を求め、肥満度が-20%以下のものである。  
 肥満度 = (実測体重 - 身長別標準体重) / 身長別標準体重 × 100 (%)  
 数値が大きいほど痩身傾向が高い。

表5-4 年齢別痩身傾向児の出現率の推移及び前年度との差（平成18年度～令和2年度）（鳥取県：女）

(単位：%)

区分	幼稚園	小学校						中学校			高等学校		
	5歳	6歳	7歳	8歳	9歳	10歳	11歳	12歳	13歳	14歳	15歳	16歳	17歳
平成18年	0.13	1.59	0.97	1.47	0.76	4.16	2.01	3.07	2.62	2.76	1.64	2.15	1.07
19年	0.63	0.89	1.21	0.42	1.98	1.57	2.20	3.92	3.47	1.82	5.42	1.40	2.64
20年	-	0.50	0.67	0.92	1.56	3.28	1.69	5.25	4.13	3.26	2.87	2.52	1.50
21年	0.12	0.41	0.78	0.49	2.51	2.03	1.84	3.01	4.12	3.35	1.97	1.90	1.92
22年	0.70	0.20	-	0.95	2.15	1.54	4.46	2.75	3.71	2.41	1.75	0.60	1.50
23年	0.20	0.26	0.49	0.41	1.11	1.49	1.93	5.08	3.47	2.78	2.02	0.12	2.45
24年	0.16	0.94	0.67	1.11	2.64	2.60	2.88	2.30	4.18	1.45	1.57	4.58	1.09
25年	-	0.51	0.18	0.79	1.37	2.30	3.22	4.13	3.29	3.08	3.99	1.68	3.18
26年	0.80	0.25	0.88	0.48	1.09	1.00	3.13	2.72	2.91	2.80	4.41	1.70	3.27
27年	0.54	1.20	0.71	0.90	1.65	3.04	1.32	2.46	4.36	3.09	2.95	2.13	3.80
28年	0.43	0.53	0.54	1.67	2.49	2.99	1.86	4.83	3.32	3.40	2.20	1.40	1.47
29年	0.89	0.64	0.88	0.88	0.81	2.51	2.60	3.62	3.17	2.46	2.55	0.94	2.50
30年	0.37	0.49	0.48	0.33	1.00	1.43	2.26	4.61	4.19	1.85	1.51	2.33	2.57
令和元年	0.78	0.24	0.81	0.51	1.64	1.63	2.29	3.96	3.30	1.97	2.89	1.69	2.83
2年	0.32	0.43	0.67	0.80	1.75	0.93	1.38	3.80	2.65	2.55	3.12	2.52	1.01
前年との差 (R2年 -R元年)	-0.46	0.19	-0.14	0.29	0.11	-0.70	-0.91	-0.16	-0.65	0.58	0.23	0.83	-1.82

(注) 痩身傾向児とは、性別・年齢別・身長別標準体重から肥満度を求め、肥満度が-20%以下のものである。  
 肥満度 = (実測体重 - 身長別標準体重) / 身長別標準体重 × 100 (%)  
 数値が大きいほど痩身傾向が高い。

表5-5 都道府県別 痩身傾向児の出現率（令和2年度）

単位(%)

順位	幼稚園（5歳）		小学校（11歳）		中学校（14歳）		高等学校（17歳）		順位
	都道府県	出現率	都道府県	出現率	都道府県	出現率	都道府県	出現率	
	全 国	0.44	全 国	3.16	全 国	3.02	全 国	3.20	
1	山 梨	5.86	神 奈 川	4.68	福 井	4.11	東 京	4.80	1
2	滋 賀	1.05	兵 庫	4.55	愛 知	4.03	神 奈 川	4.67	2
3	石 川	0.96	富 山	4.23	三 重	3.80	石 川	4.63	3
4	愛 知	0.74	愛 知	3.97	長 野	3.67	岐 阜	4.30	4
5	秋 田	0.73	新 潟	3.95	千 葉	3.62	愛 知	4.28	5
6	京 都	0.69	滋 賀	3.73	滋 賀	3.57	大 阪	3.80	6
7	東 京	0.67	東 京	3.68	奈 良	3.56	群 馬	3.71	7
8	沖 縄	0.60	大 阪	3.65	大 阪	3.55	長 野	3.60	8
9	茨 城	0.55	千 葉	3.36	神 奈 川	3.41	静 岡	3.51	9
10	千 葉	0.52	宮 城	3.31	東 京	3.31	福 岡	3.47	10
11	香 川	0.49	徳 島	3.27	福 岡	3.31	兵 庫	3.21	11
12	宮 城	0.48	福 岡	3.18	京 都	3.19	香 川	3.08	12
13	埼 玉	0.47	山 形	3.15	静 岡	3.17	宮 城	2.98	13
14	岩 手	0.45	石 川	3.14	高 知	3.17	大 分	2.97	14
15	大 阪	0.43	香 川	3.04	岡 山	3.12	愛 媛	2.93	15
16	福 岡	0.43	佐 賀	3.00	栃 木	3.05	青 森	2.82	16
17	福 井	0.41	山 口	2.98	兵 庫	3.01	京 都	2.82	17
18	高 知	0.41	北 海 道	2.91	岐 阜	2.94	富 山	2.78	18
19	神 奈 川	0.39	群 馬	2.91	大 分	2.92	北 海 道	2.75	19
20	<b>鳥 取</b>	<b>0.38</b>	栃 木	2.89	群 馬	2.91	茨 城	2.74	20
21	佐 賀	0.38	静 岡	2.84	新 潟	2.89	広 島	2.71	21
22	青 森	0.36	長 野	2.83	富 山	2.72	栃 木	2.68	22
23	愛 媛	0.35	愛 媛	2.74	山 口	2.72	鹿 児 島	2.67	23
24	岐 阜	0.32	奈 良	2.70	和 歌 山	2.70	徳 島	2.62	24
25	北 海 道	0.31	長 崎	2.69	石 川	2.66	埼 玉	2.60	25
26	三 重	0.31	福 井	2.63	山 梨	2.56	福 井	2.48	26
27	静 岡	0.30	山 梨	2.63	茨 城	2.55	岩 手	2.37	27
28	山 口	0.29	京 都	2.55	広 島	2.55	和 歌 山	2.37	28
29	群 馬	0.27	茨 城	2.49	熊 本	2.54	高 知	2.37	29
30	島 根	0.26	三 重	2.49	鹿 児 島	2.49	福 島	2.26	30
31	長 野	0.25	<b>鳥 取</b>	<b>2.48</b>	埼 玉	2.46	沖 縄	2.26	31
32	徳 島	0.22	岡 山	2.41	香 川	2.44	岡 山	2.22	32
33	新 潟	0.21	広 島	2.41	北 海 道	2.43	山 口	2.21	33
34	鹿 児 島	0.21	宮 崎	2.40	愛 媛	2.34	千 葉	2.18	34
35	兵 庫	0.20	青 森	2.37	福 島	2.33	滋 賀	2.15	35
36	長 崎	0.20	和 歌 山	2.34	青 森	2.28	山 形	2.13	36
37	富 山	0.17	岐 阜	2.28	宮 崎	2.28	<b>鳥 取</b>	<b>2.02</b>	37
38	宮 崎	0.16	大 分	2.25	秋 田	2.16	新 潟	1.94	38
39	奈 良	0.15	秋 田	2.22	<b>鳥 取</b>	<b>2.16</b>	奈 良	1.94	39
40	大 分	0.15	沖 縄	2.22	宮 城	2.12	三 重	1.91	40
41	熊 本	0.14	埼 玉	2.17	佐 賀	2.10	佐 賀	1.85	41
42	栃 木	0.13	熊 本	2.06	岩 手	2.06	熊 本	1.84	42
43	岡 山	0.09	高 知	2.01	山 形	1.90	島 根	1.80	43
44	広 島	0.06	島 根	1.81	島 根	1.89	山 梨	1.72	44
45	山 形	0.05	福 島	1.76	沖 縄	1.89	長 崎	1.71	45
46	福 島	-	岩 手	1.71	長 崎	1.62	宮 崎	1.37	46
47	和 歌 山	-	鹿 児 島	0.83	徳 島	1.05	秋 田	0.84	47

(注) 痩身傾向児とは、性別・年齢別・身長別標準体重から肥満度を求め、肥満度が-20%以下のものである。  
 肥満度 = (実測体重 - 身長別標準体重) / 身長別標準体重 × 100 (%)  
 数値が大きいほど痩身傾向が高い

表6-1 年齢別 疾病・異常被患率等（鳥取県：計）

単位（％）

区分	計	視力非矯正者の裸眼視力								視力矯正者の裸眼視力				裸眼視力			眼の疾病・異常	難聴	耳鼻咽喉			歯・口腔								
		1.0以上				0.7以上				1.0以上				0.7以上					計	耳疾患者	鼻疾・副鼻腔患者	口腔腔咽・喉頭異常	むし歯(う歯)		歯列・咬合	顎関節	歯垢の状態	歯肉の状態	その他の疾病・異常	
		1.0以上	0.7未満	0.7未満	0.3未満	1.0以上	0.7未満	0.7未満	0.3未満	未未満	0.7未満	0.3未満	未未満	未未満	計	処完了者							未処置者	計						歯垢の状態
幼稚園	5歳	100.0	84.7	10.0	4.1	-	-	0.4	0.7	-	15.3	10.4	4.9	-	1.0	...	1.8	-	0.1	32.8	11.9	20.9	5.4	-	4.1	-	1.9			
小学校	計	100.0	65.3	9.2	9.6	3.3	1.3	1.2	3.8	6.3	33.5	10.5	13.4	9.6	11.6	0.4	4.1	19.0	2.1	47.4	24.4	23.0	7.2	0.1	5.3	2.8	7.7			
	6歳	100.0	79.2	11.0	5.2	0.7	0.7	0.8	1.7	0.6	20.1	11.8	6.9	1.4	7.6	0.4	5.3	13.8	4.4	41.9	17.9	24.0	4.2	-	1.5	0.5	6.5			
	7歳	100.0	74.5	11.0	7.1	2.3	0.9	0.7	2.0	1.4	24.6	11.8	9.1	3.7	10.8	0.3	6.4	18.3	1.6	52.5	26.3	26.2	6.9	-	4.3	1.4	5.4			
	8歳	100.0	68.3	10.2	10.5	3.7	0.8	0.9	2.5	3.2	30.9	11.1	12.9	6.9	9.9	0.6	3.3	18.3	1.2	55.8	27.6	28.2	8.1	0.2	6.5	3.0	7.3			
	9歳	100.0	60.0	8.4	12.0	4.7	1.4	1.4	4.0	8.1	38.6	9.8	16.0	12.9	10.9	...	4.1	21.4	2.2	54.9	28.9	26.0	7.8	0.2	6.1	3.4	8.8			
中学校	10歳	100.0	57.2	7.6	11.7	4.3	1.7	1.4	6.0	10.2	41.2	8.9	17.7	14.5	15.1	0.2	2.9	20.8	2.1	43.0	24.5	18.5	8.0	0.1	7.3	4.2	10.4			
	11歳	100.0	52.7	7.3	11.0	4.0	2.0	2.1	6.7	14.1	45.2	9.4	17.7	18.2	15.2	...	2.6	21.4	1.3	36.3	21.5	14.8	8.2	0.2	5.9	4.0	8.0			
	計	100.0	40.9	9.2	13.1	7.3	1.8	2.5	7.2	18.0	57.3	11.7	20.3	25.4	6.3	0.3	2.0	18.7	0.2	34.5	23.0	11.5	4.0	0.5	6.0	4.2	3.8			
	12歳	100.0	44.7	9.0	13.0	8.4	1.3	2.4	5.3	15.8	53.9	11.4	18.3	24.2	6.5	0.2	2.7	18.2	0.2	32.6	21.0	11.6	4.4	0.2	6.0	3.9	6.0			
高等学校	13歳	100.0	40.9	9.4	14.8	7.0	1.3	2.2	6.0	18.5	57.8	11.5	20.8	25.5	6.6	...	2.0	19.7	0.3	33.3	22.4	10.9	3.3	0.8	5.4	4.2	3.0			
	14歳	100.0	37.1	9.2	11.5	6.6	2.6	2.9	10.3	19.8	60.3	12.1	21.8	26.4	5.9	0.4	1.5	18.4	0.2	37.6	25.8	11.8	4.4	0.6	6.6	4.4	2.4			
	計	100.0	X	X	X	X	X	X	X	X	X	X	X	X	3.0	0.1	0.4	5.3	0.0	45.4	27.2	18.2	5.4	0.5	5.1	4.1	0.7			
高等学校	15歳	100.0	X	X	X	X	X	X	X	X	X	X	X	3.7	0.0	0.4	5.2	-	38.8	21.3	17.5	5.5	0.7	5.2	3.5	0.6				
	16歳	100.0	X	X	X	X	X	X	X	X	X	X	X	3.5	...	0.4	5.3	-	47.5	28.7	18.9	6.4	0.4	5.9	4.9	0.9				
高等学校	17歳	100.0	X	X	X	X	X	X	X	X	X	X	X	1.8	0.1	0.2	5.5	0.0	50.2	31.9	18.3	4.4	0.5	4.2	4.0	0.5				

区分	計	永久歯の1人当たり平均むし歯(う歯)等数				栄養状態	せき柱・胸郭・他	皮膚疾患		結核検査の精密検査対象者	結核	心疾患	心電図異常	蛋白質検査	尿糖検査	その他の疾病・異常						
		むし歯(う歯)						アトピー性皮膚炎	その他の皮膚疾患							結核の精密検査	心臓・臓器異常	白濁	尿糖	腎臓	言語障害	その他の疾病・異常
		喪失歯数	むし歯数	処置歯数	未歯数																	
幼稚園	5歳	...	...	...	...	0.7	2.0	2.3	4.3	...	0.5	...	0.4	...	1.4	0.2	0.1	1.8				
小学校	計	...	...	...	...	1.9	0.6	6.1	0.3	0.1	-	1.3	2.1	0.6	0.0	4.5	0.3	0.4	10.1			
	6歳	...	...	...	...	0.6	0.4	6.3	0.4	0.2	-	1.2	2.1	0.3	-	5.3	0.4	0.2	8.1			
	7歳	...	...	...	...	1.1	0.5	6.6	0.3	0.1	-	1.9	...	0.4	-	4.2	0.3	0.5	9.2			
	8歳	...	...	...	...	2.0	0.6	6.9	0.3	0.0	-	1.1	...	0.5	0.1	5.1	0.4	0.5	9.0			
	9歳	...	...	...	...	2.2	0.3	5.9	0.3	0.1	-	1.2	...	0.6	0.1	4.3	0.3	0.6	11.1			
中学校	10歳	...	...	...	...	2.7	1.0	5.4	0.1	0.0	-	1.3	...	0.7	0.0	3.9	0.2	0.4	11.5			
	11歳	...	...	...	...	2.5	0.7	5.5	0.2	0.1	-	1.0	...	1.1	0.0	4.0	0.2	0.3	11.9			
	計	0.6	0.0	0.6	0.4	0.2	1.5	1.7	4.0	0.4	0.1	-	1.4	1.8	1.4	0.1	3.9	0.3	0.1	10.2		
	12歳	0.6	0.0	0.6	0.4	0.2	1.9	1.4	3.7	0.5	0.1	-	1.4	1.8	1.6	-	4.1	0.3	0.1	10.7		
高等学校	13歳	...	...	...	...	1.4	1.7	4.3	0.4	0.1	-	1.2	...	1.5	0.1	3.8	0.3	0.1	10.1			
	14歳	...	...	...	...	1.2	1.9	4.0	0.3	0.1	-	1.7	...	1.2	0.1	3.9	0.4	0.3	10.0			
	計	...	...	...	...	0.2	0.6	3.5	0.3	...	-	1.5	3.6	3.3	0.3	2.3	0.4	0.1	7.5			
高等学校	15歳	...	...	...	...	0.3	0.8	3.5	0.4	...	-	1.5	3.6	4.1	0.4	2.2	0.3	0.0	7.7			
	16歳	...	...	...	...	0.2	0.6	4.0	0.3	...	-	1.6	...	3.2	0.1	2.4	0.5	0.1	8.2			
高等学校	17歳	...	...	...	...	0.2	0.6	3.1	0.3	...	-	1.4	...	2.7	0.3	2.4	0.3	0.1	6.8			

注) 1 この表は、疾病・異常該当者（疾病・異常に該当する旨健康診断票に記載のあった者）の割合の推定値を示したものである。  
 2 「X」は疾病・異常被患率等の標準誤差が5以上、受検者が100人（5歳は50人）未満、回答率が1枚以下又は疾病・異常被患率が100.0%のため統計数値を公表しない。  
 3 結核に関する検診の取扱いについては、「学校保健安全法施行規則」の一部改正に伴い、平成24年4月から教育委員会に設置された結核対策委員会からの意見を聞かずに精密検査を行うことができるようになったため、「結核の精密検査の対象者」には、学校医の診察の結果、精密検査が必要と認められた者も含まれる。

表6-2 年齢別 疾病・異常被患率等（鳥取県：男）

単位（％）

区分	計	視力非矯正者の裸眼視力								視力矯正者の裸眼視力				裸眼視力		眼の疾病・異常	難聴	耳鼻咽喉			歯・口腔							
		1.0以上				0.7満				1.0以上				0.7満				計	むし歯(う歯)		歯列・咬合		顎関節	歯垢の状態	歯肉の状態	その他の疾病・異常		
		1.0以上	0.7満	0.3満	0.3満	1.0以上	0.7満	0.3満	0.3満	計	未満	0.7以上	0.3以上	計	完了者				未処置者	歯列・咬合	顎関節	歯垢の状態					歯肉の状態	その他の疾病・異常
幼稚園	5歳	100.0	85.5	9.5	3.9	-	-	0.6	0.6	-	14.5	10.1	4.5	-	0.7	...	2.7	-	0.3	34.8	12.2	22.6	6.1	-	4.5	-	2.7	
小学校	計	100.0	67.6	9.0	8.9	3.3	1.1	1.1	3.1	5.9	31.3	10.1	12.0	9.2	11.1	0.3	3.7	22.8	2.3	49.9	25.9	24.0	6.8	0.1	6.0	3.2	8.0	
	6歳	100.0	79.8	10.6	5.0	0.8	0.9	0.7	1.6	0.6	19.3	11.3	6.6	1.4	7.3	0.4	5.0	17.5	4.8	43.6	19.2	24.4	3.8	-	1.6	0.4	6.8	
	7歳	100.0	76.7	10.9	5.9	1.8	0.8	0.5	2.2	1.2	22.5	11.4	8.1	3.0	10.5	0.3	5.3	21.5	2.0	53.0	26.6	26.4	6.6	-	5.0	1.9	6.0	
	8歳	100.0	70.9	10.0	9.2	4.1	0.7	0.7	2.0	2.4	28.4	10.7	11.2	6.5	10.0	0.3	3.2	20.9	1.1	58.5	29.2	29.3	8.0	-	8.0	3.7	7.7	
	9歳	100.0	62.6	7.6	11.5	4.4	1.1	1.4	3.5	7.9	36.3	9.0	15.0	12.3	9.4	...	3.0	25.6	2.7	58.7	30.6	28.1	6.3	0.1	6.8	3.3	8.8	
中学校	計	100.0	61.2	8.1	10.8	4.2	1.5	1.3	3.8	9.1	37.4	9.4	14.6	13.3	15.0	0.3	3.8	25.2	2.2	47.0	27.1	19.9	7.6	0.3	7.3	4.9	10.6	
	10歳	100.0	55.4	7.2	10.7	4.4	1.6	1.9	5.3	13.6	43.1	9.0	16.0	18.1	14.4	...	2.2	25.9	1.2	38.9	22.7	16.2	8.3	0.0	7.0	4.9	8.0	
	11歳	100.0	45.2	9.7	13.5	6.0	2.1	2.1	6.4	14.9	52.7	11.8	19.9	20.9	6.2	0.1	2.1	21.2	0.2	33.9	22.1	11.8	4.0	0.5	7.6	5.5	4.5	
	12歳	100.0	47.2	7.9	15.0	8.1	1.5	1.8	5.3	13.1	51.3	9.7	20.3	21.3	5.8	0.1	2.4	21.6	0.2	33.8	21.1	12.7	4.4	0.0	7.2	4.9	7.3	
高等学校	計	100.0	43.9	10.3	15.8	5.1	1.9	1.4	5.4	16.2	54.2	11.8	21.1	21.3	6.8	...	2.6	20.8	0.2	32.1	20.7	11.3	3.0	0.8	7.1	5.5	3.5	
	13歳	100.0	44.7	11.0	9.6	4.8	2.8	3.0	8.7	15.5	52.5	14.0	18.3	20.2	6.0	0.2	1.4	21.2	0.2	35.9	24.6	11.3	4.7	0.6	8.6	6.2	2.6	
	15歳	100.0	X	X	X	X	X	X	X	X	X	X	X	X	X	3.6	0.0	6.5	0.0	42.8	24.1	18.7	5.6	0.5	6.9	5.8	0.6	
	16歳	100.0	X	X	X	X	X	X	X	X	X	X	X	X	X	4.4	-	0.7	6.2	-	36.1	18.0	18.1	5.4	0.7	7.4	5.1	0.5
17歳	100.0	X	X	X	X	X	X	X	X	X	X	X	X	X	3.6	...	0.9	6.6	-	45.5	25.4	20.1	6.6	0.3	7.9	6.6	0.7	
17歳	100.0	X	X	X	X	X	X	X	X	X	X	X	X	X	2.7	0.1	0.3	6.6	0.1	46.9	29.1	17.8	4.6	0.6	5.6	5.5	0.5	

区分	計	永久歯の1人当たり平均むし歯(う歯)等数				栄養状態	せき・肘・腕・の・胸・郭・の・形	皮膚疾患		結核検査の精密検査対象者	結核	心臓・血管・異常	心電図異常	蛋白質検査	尿糖検査	その他の疾病・異常								
		むし歯(う歯)						アトピー性皮膚炎	その他の皮膚疾患							結核	心臓・血管・異常	心電図異常	蛋白質検査	尿糖検査	ぜんそく	腎臓疾患	言語障害	その他の疾病・異常
		計	処置歯数	未処置歯数	未処置歯数																			
幼稚園	5歳	...	...	...	...	0.8	2.6	2.8	5.6	...	0.2	...	0.6	...	2.6	0.4	0.2	2.4						
小学校	計	...	...	...	...	2.2	0.7	6.5	0.3	0.1	-	1.3	2.7	0.4	0.1	5.5	0.3	0.4	12.5					
	6歳	...	...	...	...	0.7	0.4	6.3	0.6	0.3	-	1.3	2.7	0.2	-	6.3	0.5	0.3	8.8					
	7歳	...	...	...	...	1.5	0.8	7.1	0.1	0.1	-	2.1	...	0.5	-	5.4	0.4	0.6	12.1					
	8歳	...	...	...	...	2.2	0.9	7.1	0.5	0.0	-	0.9	...	0.2	0.3	6.6	0.4	0.5	11.4					
	9歳	...	...	...	...	2.5	0.5	6.7	0.1	0.1	-	1.3	...	0.3	0.0	5.1	0.2	0.6	12.9					
中学校	計	0.6	0.0	0.6	0.4	0.2	1.6	1.5	4.1	0.5	0.1	-	1.6	2.1	1.7	0.0	4.8	0.4	0.1	12.3				
	12歳	0.6	0.0	0.6	0.4	0.2	2.1	1.2	3.5	0.7	0.2	-	1.5	2.1	1.4	-	4.8	0.3	0.1	13.1				
	13歳	...	...	...	...	1.5	1.4	4.2	0.4	0.0	-	1.5	...	2.1	0.1	4.5	0.3	0.1	11.9					
	14歳	...	...	...	...	1.2	1.8	4.5	0.3	0.2	-	1.7	...	1.6	0.0	5.2	0.5	0.0	11.9					
高等学校	計	...	...	...	...	0.2	0.4	3.4	0.3	...	-	1.6	4.4	3.6	0.2	2.8	0.5	0.1	7.9					
	15歳	...	...	...	...	0.2	0.5	3.7	0.3	...	-	1.8	4.4	4.2	0.3	2.5	0.3	0.1	7.4					
	16歳	...	...	...	...	0.2	0.3	3.4	0.2	...	...	1.4	...	3.6	0.0	2.7	0.6	0.2	8.7					
	17歳	...	...	...	...	0.2	0.4	3.0	0.2	...	...	1.5	...	3.0	0.3	3.2	0.5	0.0	7.5					

注) 1 この表は、疾病・異常該当者（疾病・異常に該当する旨健康診断票に記載のあった者）の割合の推定値を示したものである。  
 2 「X」は疾病・異常被患率等の標準誤差が5以上、受検者が100人（5歳は50人）未満、回答者が1校以下又は疾病・異常被患率が100.0%のため統計数値を公表しない。  
 3 結核に関する検診の取扱いについては、「学校保健安全法施行規則」の一部改正に伴い、平成24年4月から教育委員会に設置された結核対策委員会からの意見を聞かずに精密検査を行うことができるようになったため、「結核の精密検査の対象者」には、学校医の診察の結果、精密検査が必要と認められた者も含まれる。



表 6-3 年齢別 疾病・異常被患率等 (鳥取県：女)

単位 (%)

区分	計	視力非矯正者の裸眼視力				視力矯正者の裸眼視力				裸眼視力			眼の疾病・異常	難聴	耳鼻咽喉			歯・口腔									
		1.0以上	1.0未満	0.7満	0.3満	1.0以上	1.0未満	0.7満	0.3満	計	未	未			未	むし歯(う歯)		歯列・咬合		顎関節	歯垢の状態	歯肉の状態	その他の				
										計	未	未			未	計	処	未	未	計	顎	歯	肉	疾			
幼稚園	5歳	100.0	X	X	X	X	X	X	X	X	X	X	1.3	...	0.9	-	-	30.7	11.5	19.2	4.6	-	3.7	-	1.2		
小学校	計	100.0	62.8	9.4	10.4	3.3	1.5	1.4	4.5	6.7	35.8	10.8	14.9	10.0	12.0	0.4	4.4	15.0	1.9	44.8	22.9	21.9	7.7	0.2	4.6	2.3	7.5
	6歳	100.0	78.6	11.3	5.3	0.7	0.5	1.0	1.9	0.6	20.9	12.3	7.2	1.3	7.9	0.4	5.5	9.9	3.9	40.2	16.6	23.7	4.6	-	1.4	0.6	6.2
	7歳	100.0	72.1	11.1	8.4	2.9	1.1	1.0	1.8	1.6	26.8	12.1	10.2	4.5	11.1	0.2	7.6	14.9	1.3	52.0	26.0	26.1	7.1	-	3.6	1.0	4.7
	8歳	100.0	65.7	10.4	11.8	3.2	0.9	1.0	2.9	4.0	33.3	11.5	14.7	7.2	9.8	0.9	3.5	15.8	1.2	53.2	26.0	27.2	8.3	0.5	5.0	2.2	7.0
	9歳	100.0	57.2	9.3	12.6	5.1	1.8	1.3	4.4	8.4	41.0	10.6	17.0	13.5	12.5	...	5.2	16.9	1.6	50.7	27.0	23.7	9.5	0.2	5.3	3.6	8.8
中学校	計	100.0	37.7	8.4	13.8	8.9	0.7	3.0	6.6	20.9	61.6	11.3	20.4	29.9	6.3	...	1.4	X	0.4	34.6	24.1	10.5	3.5	0.7	3.7	2.8	2.4
	12歳	100.0	49.8	7.4	11.3	3.6	2.6	2.4	8.2	14.7	47.6	9.8	19.5	18.3	16.0	...	3.1	16.4	1.3	33.4	20.1	13.3	8.2	0.3	4.8	2.9	7.9
	13歳	100.0	36.4	8.6	12.8	8.7	1.4	2.9	8.0	21.3	62.2	11.5	20.7	29.9	6.4	0.4	1.9	16.2	0.3	35.1	24.0	11.1	4.0	0.5	4.4	2.8	3.1
高等学校	計	100.0	42.3	10.2	10.9	8.6	1.1	2.9	5.3	18.7	56.6	13.1	16.3	27.2	7.3	0.3	3.0	14.6	0.2	31.4	20.9	10.5	4.5	0.3	4.8	2.9	4.7
	15歳	100.0	37.7	8.4	13.8	8.9	0.7	3.0	6.6	20.9	61.6	11.3	20.4	29.9	6.3	...	1.4	X	0.4	34.6	24.1	10.5	3.5	0.7	3.7	2.8	2.4
	16歳	100.0	29.4	7.4	13.5	X	2.4	2.7	11.9	X	68.2	10.1	25.5	32.7	5.7	0.6	1.5	15.5	0.2	39.3	27.0	12.3	4.0	0.6	4.6	2.6	2.3
	17歳	100.0	X	X	X	X	X	X	X	X	X	X	X	X	2.4	0.1	0.1	4.2	-	48.1	30.3	17.7	5.3	0.5	3.3	2.5	0.7

区分	計	永久歯の1人当たり平均むし歯(う歯)等数				栄養状態	せき・腕・肘・肩・胸郭・他	皮膚疾患		結核検査の精密者	結核	心疾患	心電図	蛋白質	尿糖	その他の疾病・異常						
		むし歯(う歯)						アトピー性皮膚炎	その他の皮膚疾患							検査対象	臓器	異常	異常	異常	異常	異常
		喪失歯数	むし歯数	処置歯数	未歯数																	
幼稚園	5歳	...	...	...	...	0.6	1.3	1.8	3.0	...	0.7	...	0.1	...	0.2	-	-	1.1				
小学校	計	...	...	...	...	1.6	0.4	5.8	0.2	0.1	-	1.3	1.5	0.8	0.0	3.4	0.2	0.4	7.7			
	6歳	...	...	...	...	0.6	0.4	6.4	0.2	0.1	-	1.2	1.5	0.4	-	4.4	0.4	0.1	7.3			
	7歳	...	...	...	...	0.7	0.3	6.2	0.5	0.0	-	1.6	...	0.4	-	3.0	0.2	0.3	6.2			
	8歳	...	...	...	...	1.8	0.4	6.8	0.0	0.0	-	1.4	...	0.8	-	3.6	0.3	0.4	6.7			
	9歳	...	...	...	...	1.9	0.2	5.1	0.5	0.1	-	1.2	...	0.9	0.1	3.4	0.5	0.6	9.1			
中学校	計	0.6	0.0	0.6	0.4	0.2	1.3	1.8	3.9	0.3	0.1	-	1.3	1.6	1.2	0.1	3.0	0.3	0.2	8.1		
	12歳	0.6	0.0	0.6	0.4	0.2	1.7	1.5	3.9	0.3	-	-	1.3	1.6	1.7	-	3.3	0.3	0.1	8.1		
	13歳	...	...	...	...	...	1.2	1.9	4.4	0.3	0.2	-	0.9	...	0.9	0.2	3.1	0.3	0.0	8.1		
高等学校	計	...	...	...	...	...	1.1	2.0	3.4	0.2	-	-	1.6	...	0.8	0.1	2.6	0.2	0.5	8.1		
	15歳	...	...	...	...	0.2	0.9	3.6	0.3	...	-	1.4	2.8	3.1	0.3	1.9	0.3	0.0	7.2			
	16歳	...	...	...	...	0.4	1.0	3.2	0.4	...	-	1.1	2.8	4.1	0.5	1.8	0.4	-	7.9			
	17歳	...	...	...	...	0.1	0.8	4.5	0.3	...	...	1.9	...	2.7	0.3	2.1	0.4	-	7.6			

注) 1 この表は、疾病・異常該当者(疾病・異常に該当する旨健康診断票に記載のあった者)の割合の推定値を示したものである。  
 2 「X」は疾病・異常被患率等の標準年齢が5以上、受検者が100人(5歳は50人)未満、回答者が1校以下又は疾病・異常被患率が100.0%のため統計数値を公表しない。  
 3 結核に関する検診の取扱いについては、「学校保健安全法施行規則」の一部改正に伴い、平成24年4月から教育委員会に設置された結核対策委員会からの意見を聞かずに精密検査を行うことができるようになったため、「結核の精密検査の対象者」には、学校医の診察の結果、精密検査が必要と認められた者も含まれる。

表7-1 年齢別 疾病・異常被患率等 (全国:計)

単位 (%)

区分	計	裸眼視力								裸眼視力			眼の 疾病・ 異常	聴	耳鼻咽喉			歯・口腔			その他 の異常							
		視力非矯正者の裸眼視力				視力矯正者の裸眼視力				計	1.0 未満	0.7 未満			0.3 未満	耳 疾患	鼻疾 ・副 鼻腔 疾患	口腔 疾患 咽頭 ・喉頭 異常	歯									
		1.0 以上	1.0 未満 0.7 以上	0.7 未満 0.3 以上	0.3 未満	1.0 以上	1.0 未満 0.7 以上	0.7 未満 0.3 以上	0.3 未満										計	むし歯 (う歯)		むし歯 完了 箇所	未処 置の 箇所	歯列 ・咬 合	顎 関節	歯 垢の 状態	歯 肉の 状態	
幼稚園	5歳	100.00	71.53	20.67	5.44	0.48	0.57	0.45	0.66	0.20	27.90	21.12	6.10	0.68	1.36	...	1.97	2.38	1.04	30.34	12.69	17.66	4.22	0.10	1.11	0.32	1.99	
小学校	計	100.00	61.67	11.66	11.16	4.80	0.81	1.05	2.73	6.12	37.52	12.71	13.89	10.92	4.78	0.65	6.14	11.02	0.96	40.21	20.58	19.62	4.88	0.10	3.45	2.17	6.39	
	5歳	100.00	75.28	14.52	6.80	1.20	0.49	0.58	0.72	0.40	24.22	15.10	7.52	1.60	4.65	0.78	9.49	11.44	1.50	36.46	15.36	21.10	3.61	0.05	1.82	1.04	5.74	
	6歳	100.00	70.99	13.20	9.40	2.99	0.58	0.73	1.03	1.06	28.43	13.93	10.43	4.06	4.40	0.70	6.77	11.02	1.22	44.21	21.48	22.73	4.92	0.08	3.02	1.58	4.93	
	7歳	100.00	65.33	11.88	11.64	4.63	0.78	0.87	1.88	3.00	33.89	12.75	13.52	7.62	4.83	0.67	6.04	10.84	0.91	47.51	24.60	22.91	5.36	0.08	3.56	2.15	5.57	
	8歳	100.00	57.65	11.19	13.57	5.88	0.89	1.09	3.03	6.69	41.46	12.28	16.60	12.58	5.00	...	5.36	11.73	0.86	45.38	24.49	20.89	5.04	0.10	4.00	2.41	7.39	
	9歳	100.00	52.44	10.44	12.92	6.55	1.05	1.43	4.47	10.70	46.51	11.87	17.40	17.25	4.85	0.46	5.34	11.12	0.71	37.05	20.23	16.82	5.16	0.11	4.08	2.74	8.01	
	10歳	100.00	49.49	8.95	12.34	7.26	1.04	1.56	5.07	14.28	49.47	10.51	17.42	21.54	4.93	...	4.05	10.00	0.62	30.88	17.28	13.60	5.17	0.17	4.09	3.03	6.63	
	計	100.00	40.46	11.63	13.76	8.16	1.25	1.90	5.66	17.18	58.29	13.52	19.42	25.34	4.66	0.41	5.01	10.21	0.45	32.16	18.75	13.40	5.18	0.36	4.64	3.91	3.49	
	12歳	100.00	43.87	11.97	13.58	7.95	0.94	1.84	5.37	14.48	55.19	13.81	18.95	22.43	5.08	0.44	6.38	11.70	0.63	29.44	16.93	12.51	5.31	0.29	4.55	3.70	4.82	
	13歳	100.00	39.36	10.47	14.17	8.68	1.34	1.70	5.35	17.50	59.30	13.60	19.51	26.19	4.53	...	4.66	9.49	0.40	32.04	18.87	13.17	5.15	0.34	4.59	3.82	3.22	
	14歳	100.00	37.88	10.97	13.55	7.84	1.51	2.16	6.29	19.79	60.61	13.13	19.84	27.64	4.36	0.38	3.96	9.42	0.31	35.07	20.51	14.56	5.08	0.45	4.76	4.22	2.39	
計	100.00	35.58	11.79	13.15	8.46	1.26	1.74	4.97	23.07	63.17	13.52	18.12	31.52	3.56	0.32	2.47	6.88	0.25	41.66	25.04	16.62	4.44	0.49	4.58	4.16	1.12		
15歳	100.00	35.51	12.00	15.25	9.05	1.20	1.63	5.42	19.95	63.29	13.63	20.67	29.00	3.46	0.33	3.27	7.76	0.26	37.29	22.27	15.02	4.49	0.43	4.52	3.98	1.13		
16歳	100.00	36.78	11.30	12.65	8.67	1.45	1.72	5.12	22.31	61.77	13.03	17.77	30.98	3.78	...	1.95	6.10	0.21	42.26	25.36	16.91	4.45	0.51	4.67	4.15	1.16		
17歳	100.00	34.45	12.06	11.57	7.66	1.12	1.86	4.37	26.92	64.43	13.91	15.94	34.58	3.44	0.30	2.18	6.77	0.30	45.46	27.50	17.96	4.40	0.52	4.56	4.34	1.06		
うち公立	幼稚園	5歳	100.00	74.64	17.10	4.82	0.57	0.70	1.07	0.82	0.27	24.66	18.17	5.63	0.85	2.18	...	4.60	3.78	0.80	34.65	12.14	22.51	4.05	0.11	1.71	0.57	3.18
小学校	計	100.00	61.83	11.63	11.14	4.78	0.80	1.04	2.71	6.07	37.37	12.67	13.85	10.85	4.80	0.66	6.13	11.06	0.96	40.43	20.61	19.82	4.87	0.10	3.47	2.18	6.45	
	5歳	100.00	75.36	14.48	6.79	1.19	0.49	0.58	0.71	0.40	24.15	15.06	7.50	1.59	4.65	0.79	9.47	11.45	1.49	36.73	15.39	21.35	3.59	0.05	1.85	1.05	5.79	
	6歳	100.00	71.13	13.14	9.38	2.97	0.59	0.73	1.03	1.04	28.28	13.87	10.40	4.01	4.42	0.71	6.77	11.07	1.22	44.46	21.50	22.96	4.89	0.08	3.04	1.59	4.97	
	7歳	100.00	65.51	11.86	11.61	4.63	0.77	0.86	1.85	2.91	33.71	12.72	13.46	7.53	4.85	0.67	6.02	10.86	0.90	47.76	24.62	23.14	5.34	0.08	3.59	2.16	5.63	
	8歳	100.00	57.85	11.16	13.57	5.86	0.88	1.08	2.98	6.62	41.27	12.24	16.55	12.48	5.02	...	5.37	11.79	0.86	45.59	24.49	21.10	5.03	0.09	4.03	2.41	7.46	
	9歳	100.00	52.60	10.44	12.93	6.53	1.03	1.41	4.44	10.62	46.36	11.85	17.37	17.14	4.88	0.47	5.30	11.14	0.70	37.25	20.28	16.98	5.16	0.12	4.12	2.76	8.07	
	10歳	100.00	49.69	8.94	12.31	7.24	1.04	1.54	5.05	14.20	49.28	10.48	17.36	21.43	4.94	...	4.06	10.10	0.62	31.03	17.31	13.72	5.17	0.17	4.11	3.03	6.69	
	計	100.00	40.54	11.33	13.43	7.89	1.41	2.01	6.04	17.34	58.05	13.35	19.47	25.23	4.80	0.41	4.94	10.76	0.47	32.64	18.83	13.81	5.16	0.36	4.68	4.00	3.59	
	12歳	100.00	44.16	11.95	13.20	7.45	1.01	1.94	5.67	14.62	54.83	13.89	18.88	22.06	5.21	0.44	6.53	12.25	0.66	30.03	17.10	12.93	5.30	0.30	4.65	3.82	4.96	
	13歳	100.00	39.70	11.51	13.85	8.48	1.45	1.79	5.68	17.53	58.85	13.30	19.53	26.01	4.68	...	4.50	10.11	0.42	32.42	18.88	13.54	5.13	0.34	4.60	3.88	3.32	
	14歳	100.00	37.49	10.48	13.23	7.78	1.80	2.33	6.80	20.10	60.71	12.81	20.03	27.87	4.49	0.38	3.77	9.91	0.32	35.54	20.55	14.99	5.05	0.46	4.80	3.40	2.46	
計	100.00	32.94	10.73	12.77	8.50	0.76	1.34	5.79	27.17	66.30	12.07	18.56	35.67	4.23	0.29	2.74	7.59	0.23	42.67	25.24	17.43	4.19	0.49	4.32	4.02	1.15		
15歳	100.00	34.00	11.08	14.31	9.38	0.67	1.17	5.78	23.60	65.33	12.25	20.10	32.98	4.09	0.29	3.43	8.22	0.21	38.18	22.33	15.85	4.14	0.42	4.21	3.82	1.18		
16歳	100.00	32.86	10.88	12.81	7.93	0.87	1.37	6.05	27.23	66.27	12.25	18.86	35.16	4.43	...	1.88	7.16	0.20	43.24	25.51	17.74	4.33	0.49	4.41	4.05	1.20		
17歳	100.00	31.97	10.24	11.22	8.18	0.75	1.48	5.53	30.62	67.28	11.72	16.76	38.80	4.15	0.28	2.83	7.33	0.26	46.55	27.86	18.69	4.08	0.55	4.33	4.20	1.09		
うち私立	幼稚園	5歳	100.00	70.44	21.77	5.65	0.46	0.50	0.36	0.62	0.20	29.06	22.13	6.27	0.66	1.10	...	1.36	2.03	1.11	29.72	12.93	16.79	4.28	0.10	1.01	0.30	1.85
小学校	計	100.00	39.40	14.58	15.43	8.52	1.39	1.48	3.37	15.83	59.22	16.06	18.80	24.35	2.27	0.41	2.22	5.58	0.26	39.56	24.44	15.12	5.23	0.54	5.21	4.38	1.02	
	5歳	100.00	37.65	14.66	18.01	8.61	1.50	1.45	3.68	14.45	60.85	16.10	21.69	23.06	2.24	0.46	2.83	6.08	0.32	35.53	22.07	13.46	5.36	0.50	5.23	4.22	0.99	
	6歳	100.00	41.29	13.62	14.83	8.93	1.45	1.61	3.40	14.87	57.26	15.24	18.23	23.80	2.23	...	2.04	5.21	0.20	43.14	24.86	15.28	4.99	0.58	5.30	4.34	1.08	
	7歳	100.00	39.32	15.46	13.32	8.02	1.21	1.39	3.00	18.28	59.48	16.86	16.32	26.30	2.33	0.36	1.76	5.43	0.26	40.17	26.49	16.68	5.33	0.54	5.12	4.60	0.99	

区分	計	永久歯の1人当り 平均むし歯(う歯)等数					栄 養 状 態	せ 四 肢 骨 格 ・ 胸 郭 ・ 能 力	皮 膚 疾 患 ア ト ピ ー 性 皮 膚 疾 患	結 核 精 査 の 対 象 者	結 核 核 心	心 臓 疾 患 異 常	心 電 図 異 常	蛋 白 尿 者	尿 糖 者	その他の疾病・異常				
		喪 失 歯 数	むし歯(う歯)			ぜ い 腎 臓 疾 患										言 語 障 害	そ の 他 の 疾 病 ・ 異 常			
			計	処 置 歯 数	未 処 置 歯 数															
幼稚園	5歳	...	...	...	...	...	0.30	0.35	1.90	1.11	...	0.37	...	1.00	...	1.64	0.07	0.32	1.77	
小学校	計	...	...	...	...	...	2.03	0.94	3.18	0.40	0.17	0.00	0.80	2.52	0.93	0.07	3.31	0.20	0.41	4.44
	5歳	...	...	...	...	...	0.94	0.63	3.16	0.51	0.36	0.00	0.98	2.52	0.49	0.07	3.71	0.15		

表7-2 年齢別 疾病・異常被患率等 (全国：男)

単位 (%)

区分	計	裸眼視力												眼の 疾病・ 異常	難 聴	耳鼻咽喉			歯					その他 の常 病・ 異常				
		視力非矯正者の裸眼視力				視力矯正者の裸眼視力				耳 疾 患	鼻 疾 患 ・ 副 鼻 腔 患	口 腔 患 ・ 咽 頭 患 ・ 喉 頭 患	むし歯(う歯)			歯 列 ・ 咬 合	歯 肉 の 状 態	歯 垢 の 状 態	歯 肉 の 状 態									
		1.0 以上	0.7 未満 0.7 以上	0.5 未満 0.3 以上	0.3 未満	1.0 以上	0.7 未満 0.7 以上	0.5 未満 0.3 以上	0.3 未満				計							処 置 者	未 処 置 者	計	顎 関 節		歯 肉 の 状 態	歯 肉 の 状 態		
幼稚園	5歳	100.00	72.18	20.30	5.09	0.51	0.59	0.45	0.64	0.24	27.24	20.75	5.73	0.76	1.32	...	2.18	2.91	1.04	30.92	12.77	18.15	3.76	0.11	1.27	0.35	2.04	
小学校	計	100.00	64.62	11.13	10.44	4.48	0.77	0.91	2.40	5.24	34.61	12.04	12.84	9.73	5.07	0.58	6.13	13.28	1.14	41.54	21.19	20.35	4.74	0.10	3.96	2.44	6.40	
	5歳	100.00	76.22	14.01	6.51	1.19	0.46	0.52	0.71	0.38	23.32	14.53	7.22	1.57	4.95	0.75	9.38	13.81	1.68	37.35	15.83	21.52	3.30	0.05	1.80	0.93	5.71	
	6歳	100.00	72.50	12.75	8.79	2.91	0.53	0.65	0.91	0.94	26.96	13.41	9.70	3.86	4.70	0.60	6.77	13.70	1.59	45.45	21.94	23.51	4.70	0.08	3.24	1.66	4.91	
	7歳	100.00	68.02	10.56	10.94	4.50	0.77	0.68	1.72	2.80	31.20	11.23	12.66	7.30	5.02	0.61	5.90	13.29	1.00	48.90	25.17	23.73	5.28	0.07	4.15	2.43	5.37	
	8歳	100.00	61.18	10.31	12.51	5.64	0.79	1.00	2.52	6.04	38.03	11.31	15.04	11.68	5.20	...	5.27	14.21	0.98	47.37	25.54	21.83	4.96	0.09	4.67	2.74	6.95	
中学校	計	100.00	57.26	10.28	11.59	5.82	1.02	1.22	3.97	8.82	41.72	11.51	15.56	14.64	5.28	0.39	5.39	13.16	0.81	38.86	21.11	17.75	5.02	0.11	4.81	3.15	8.20	
	5歳	100.00	53.54	9.07	12.03	6.59	1.03	1.36	4.39	11.97	45.43	10.43	16.43	18.57	5.22	...	4.27	11.57	0.86	31.55	17.46	14.09	5.09	0.18	4.94	3.60	7.15	
	6歳	100.00	44.53	11.46	13.46	8.09	1.15	1.69	5.15	14.48	54.33	13.15	18.61	22.57	5.08	0.38	5.96	11.51	0.50	30.81	17.46	13.35	5.01	0.30	5.76	4.83	3.82	
	7歳	100.00	47.87	12.12	13.05	6.88	0.97	1.66	5.06	12.40	51.17	13.78	18.10	19.29	5.43	0.40	7.35	13.68	0.65	28.50	16.00	12.50	5.22	0.27	5.66	4.55	5.27	
	8歳	100.00	43.07	11.34	14.00	9.13	1.21	1.60	4.63	15.02	55.72	12.94	18.63	24.15	4.91	...	5.57	10.51	0.49	30.53	17.48	13.05	4.86	0.28	5.75	4.72	3.60	
高等学校	計	100.00	42.38	10.87	13.36	8.33	1.29	1.81	5.77	16.19	56.33	12.68	19.13	24.52	4.90	0.35	4.94	10.30	0.34	33.48	18.95	14.52	4.94	0.36	5.88	5.24	2.54	
	5歳	100.00	39.06	12.75	13.55	8.94	1.06	1.33	4.31	18.99	59.88	14.08	17.86	27.94	3.68	0.31	2.86	7.34	0.25	39.82	22.91	16.91	4.42	0.45	5.55	5.05	1.09	
	6歳	100.00	39.79	12.53	15.30	9.26	1.22	1.39	4.59	15.93	58.99	13.92	19.89	25.19	3.92	0.32	3.95	8.38	0.26	35.32	20.32	15.00	4.41	0.38	5.44	4.74	1.13	
	7歳	100.00	39.32	13.37	12.90	9.28	1.11	1.23	4.70	18.09	59.58	14.60	17.60	27.37	3.72	...	2.28	6.43	0.21	40.30	23.10	17.21	4.45	0.45	5.66	5.11	1.11	
	8歳	100.00	38.08	12.36	12.46	8.30	0.84	1.37	3.65	22.94	61.07	13.73	16.11	31.23	3.69	0.31	2.33	7.20	0.28	43.86	25.31	18.55	4.40	0.51	5.55	5.30	1.03	
うち公立	幼稚園	5歳	100.00	75.04	17.27	4.64	0.46	0.68	0.89	0.76	0.25	24.28	18.17	5.40	0.71	1.95	...	5.44	4.38	0.79	34.68	11.59	23.09	3.98	0.16	2.10	0.53	3.41
小学校	計	100.00	64.75	11.10	10.43	4.47	0.77	0.90	2.38	5.20	34.48	12.01	12.81	9.67	5.08	0.59	6.13	13.33	1.14	41.72	21.19	20.53	4.72	0.10	3.98	2.44	6.46	
	5歳	100.00	72.61	12.71	8.77	2.90	0.54	0.64	0.90	0.93	26.85	13.35	9.67	3.83	4.73	0.60	6.78	13.77	1.59	45.70	21.96	23.74	4.67	0.08	3.25	1.67	4.95	
	6歳	100.00	68.18	10.54	10.92	4.50	0.76	0.68	1.69	2.74	31.06	11.22	12.61	7.23	5.05	0.62	5.89	13.30	0.98	49.10	25.17	23.94	5.26	0.07	4.17	2.43	5.43	
	7歳	100.00	61.33	10.29	12.52	5.65	0.78	0.99	2.48	5.97	37.90	11.27	15.00	11.62	5.21	...	5.28	14.28	0.98	47.49	25.49	22.00	4.97	0.10	4.69	2.73	7.01	
	8歳	100.00	57.42	10.27	11.60	5.80	1.01	1.19	3.93	8.78	41.57	11.47	15.53	14.57	5.31	0.39	5.35	13.19	0.80	39.02	21.13	17.90	5.02	0.12	4.85	3.17	8.27	
中学校	計	100.00	53.71	9.06	12.61	6.56	1.02	1.34	4.38	11.92	45.27	10.40	16.39	18.48	5.21	...	4.29	11.67	0.86	31.65	17.46	14.19	5.08	0.18	4.95	3.59	7.21	
	5歳	100.00	44.69	11.37	13.39	8.04	1.17	1.70	5.14	14.50	54.14	13.07	18.54	22.54	5.15	0.37	5.92	12.08	0.52	31.27	17.55	13.75	5.01	0.31	5.81	4.95	3.92	
	6歳	100.00	48.00	12.05	13.03	6.84	0.98	1.65	5.04	12.40	51.02	13.70	18.07	19.24	5.48	0.38	7.51	14.28	0.68	29.02	16.17	12.85	5.19	0.28	5.73	4.69	5.42	
	7歳	100.00	43.35	11.21	13.92	9.09	1.23	1.63	4.60	14.96	55.42	12.84	18.53	24.06	4.98	...	5.40	11.17	0.52	30.96	17.56	13.42	4.91	0.28	5.80	4.81	3.70	
	8歳	100.00	42.46	10.78	13.24	8.27	1.32	1.83	5.81	16.29	56.23	12.61	19.05	24.56	4.99	0.36	4.81	10.75	0.37	33.89	18.55	14.93	4.93	0.38	5.92	3.55	2.60	
高等学校	計	100.00	36.65	12.04	13.07	9.18	0.45	1.02	4.83	22.75	62.90	13.06	17.90	31.94	4.42	0.29	3.06	8.27	0.21	41.24	23.44	17.80	4.10	0.44	5.34	4.98	1.20	
	5歳	100.00	37.03	11.56	15.70	9.72	0.71	1.11	4.55	19.62	62.26	12.67	20.25	29.34	4.24	0.29	4.36	9.16	0.23	36.52	20.70	15.82	4.00	0.34	5.19	4.68	1.24	
	6歳	100.00	36.41	13.76	12.19	8.89	0.25	0.87	5.56	22.07	63.33	14.63	17.75	30.95	4.44	...	2.15	7.56	0.19	41.67	23.60	18.07	4.24	0.42	5.50	5.09	1.24	
	7歳	100.00	36.52	10.82	11.35	8.95	0.38	1.08	4.40	26.51	63.10	11.90	15.75	35.46	4.58	0.29	2.46	7.94	0.20	45.50	25.99	19.51	4.06	0.54	5.32	5.17	1.11	
	8歳	100.00	71.37	21.08	5.26	0.52	0.56	0.36	0.59	0.26	28.07	21.44	5.85	0.78	1.18	...	1.46	2.54	1.10	30.33	13.12	17.22	3.76	0.09	1.11	0.33	1.89	
うち私立	幼稚園	5歳	100.00	41.72	16.83	16.40	8.17	1.46	0.86	2.82	11.73	56.82	17.69	19.22	19.90	2.51	0.41	2.63	5.69	0.29	36.80	21.69	15.11	5.30	0.50	6.19	5.22	0.85
小学校	計	100.00	42.13	16.55	17.10	7.54	1.84	0.92	3.19	10.75	56.04	17.46	20.29	18.29	2.50	0.46	3.20	6.20	0.34	32.81	19.61	13.20	5.36	0.47	6.16	4.84	0.85	
	5歳	100.00	42.08	16.16	16.45	8.83	1.43	0.87	2.97	11.21	56.49	17.03	19.42	20.04	2.61	...	2.48	5.24	0.23	37.25	21.87	15.38	5.17	0.55	6.20	5.23	0.85	
	6歳	100.00	40.98	17.82	15.62	8.16	1.10	0.80	2.27	13.31	57.99	18.62	17.90	21.47	2.41	0.35	2.17	5.58	0.32	40.46	23.65	16.81	5.36	0.46	6.22	5.59	0.86	
	7歳	100.00	...	...	...	...	...	...	...	...	...	...	...	...	...	...	...	...	...	...	...	...	...	...	...	...	...	...
	8歳	100.00	...	...	...	...	...	...	...	...	...	...	...	...	...	...	...	...	...	...	...	...	...	...	...	...	...	...
中学校	計	100.00	0.63	0.01	0.62	0.38	0.24	1.33	1.46	2.98	0.25	0.11	-	1.04	3.70	3.86	0.17	3.13	0.26	0.11	5.02	...	...	...	...	...	...	
	5歳	100.00	0.63	0.01	0.62	0.38	0.24	1.44	1.45	2.94	0.30	0.17	-	1.21	3.70	3.36	0.11	3.28	0.22	0.12	5.04	...	...	...	...	...	...	
	6歳	100.00	...	...	...	...	...	...	...	...	...	...	...	...	...	...	...	...	...	...	...	...	...	...	...	...	...	
	7歳	100.00	...	...	...	...	...	...	...	...	...	...	...	...	...	...	...	...	...	...	...	...	...	...	...	...	...	
	8歳	100.00	...	...																								

表 7-3 年齢別 疾病・異常被患率等 (全国:女)

単位 (%)

区分	計	裸眼視力												眼の 疾病・ 異常	耳鼻咽喉			歯					その他 の常					
		視力非矯正者の裸眼視力				視力矯正者の裸眼視力				耳 疾 患	鼻 疾 患 ・ 副 鼻 腔 患	口 腔 患 ・ 咽 ・ 喉 頭 患	むし歯(う歯)			歯 列 ・ 咬 合		歯 肉 の 状 態	そ 疾 病 ・ 他 の 常									
		1.0 以上	0.7 未満 0.7 以上	0.5 未満 0.3 以上	0.3 未満	1.0 以上	0.7 未満 0.7 以上	0.5 未満 0.3 以上	0.3 未満				計		処 置 者	未 処 置 者	歯 列 ・ 咬 合			歯 肉 の 状 態								
幼稚園	5歳	100.00	70.87	21.06	5.80	0.44	0.54	0.44	0.69	0.16	28.59	21.50	6.49	0.60	1.41	...	1.76	1.83	1.04	29.75	12.60	17.14	4.69	0.09	0.95	0.30	1.93	
小学校	計	100.00	58.58	12.21	11.91	5.12	0.85	1.20	3.08	7.04	40.56	13.41	14.99	12.16	4.49	0.72	6.15	8.65	0.77	38.81	19.95	18.86	5.04	0.10	2.91	1.90	6.39	
	6歳	100.00	74.30	15.06	7.10	1.22	0.53	0.64	0.73	0.42	25.17	15.69	7.84	1.64	4.34	0.82	9.61	8.96	1.32	35.53	14.87	20.66	3.93	0.05	1.85	1.16	5.78	
	7歳	100.00	69.41	13.67	10.05	3.08	0.64	0.82	1.16	1.19	29.96	14.48	11.21	4.27	4.08	0.81	6.76	8.21	0.83	42.91	21.00	21.91	5.15	0.07	2.80	1.49	4.95	
	8歳	100.00	62.52	13.26	12.37	4.76	0.79	1.06	2.04	3.20	36.70	14.33	14.41	7.96	4.63	0.72	6.18	8.27	0.82	46.07	24.01	22.06	5.44	0.09	2.95	1.86	5.78	
	9歳	100.00	53.94	12.11	14.68	6.14	1.00	1.18	3.56	7.58	45.06	13.29	18.25	13.52	4.80	...	5.46	9.11	0.73	43.30	23.39	19.91	5.11	0.10	3.30	2.06	7.85	
中学校	計	100.00	47.38	10.60	14.32	7.31	1.08	1.65	5.00	12.66	51.54	12.25	19.32	19.97	4.41	0.55	5.28	8.98	0.61	35.16	19.31	15.85	5.91	0.11	3.31	2.31	7.81	
	12歳	100.00	36.20	11.80	14.08	8.23	1.37	2.12	6.19	20.01	62.43	13.92	20.27	28.24	4.22	0.44	4.01	8.85	0.39	33.57	20.11	13.46	5.37	0.41	3.46	2.94	3.14	
	13歳	100.00	39.69	11.81	14.14	9.07	0.91	2.04	5.69	16.65	59.41	13.85	19.83	25.72	4.71	0.48	5.37	9.62	0.60	30.43	17.91	12.52	5.41	0.31	3.40	2.80	4.34	
	14歳	100.00	35.48	12.48	14.35	8.22	1.48	1.81	6.09	20.09	63.04	14.29	20.44	28.31	4.14	...	3.71	8.42	0.31	33.61	20.32	13.30	5.46	0.40	3.38	2.88	2.82	
高等学校	計	100.00	33.17	11.09	13.75	7.34	1.74	2.52	6.83	23.56	65.09	13.61	20.58	30.90	3.80	0.41	2.93	8.49	0.27	36.75	22.14	14.60	5.23	0.53	3.59	3.15	2.22	
	15歳	100.00	32.05	10.81	12.75	7.97	1.46	2.14	5.63	27.19	66.49	12.96	18.38	35.15	3.44	0.32	2.07	6.41	0.26	43.55	27.22	16.33	4.47	0.53	3.59	3.24	1.15	
	16歳	100.00	31.18	11.46	15.20	8.84	1.18	1.87	6.25	24.01	67.64	13.33	21.48	32.85	3.30	0.35	2.57	7.14	0.25	39.30	24.26	15.04	4.56	0.49	3.57	3.20	1.13	
	17歳	100.00	34.21	9.21	12.39	8.05	1.79	2.22	5.55	26.58	63.99	11.43	17.93	34.63	3.84	...	1.61	5.75	0.20	44.27	27.67	16.86	4.45	0.56	3.66	3.16	1.21	
うち公立	幼稚園	5歳	100.00	74.22	16.92	5.00	0.69	0.72	1.26	0.88	0.30	25.06	18.18	5.88	1.00	2.44	...	3.71	3.13	0.80	34.63	12.73	21.89	4.13	0.06	1.30	0.62	2.94
小学校	計	100.00	58.75	12.19	11.89	5.11	0.84	1.19	3.06	6.97	40.40	13.37	14.95	12.08	4.50	0.73	6.14	8.68	0.77	39.07	20.00	19.07	5.03	0.10	2.94	1.91	6.44	
	6歳	100.00	69.59	13.59	10.01	3.05	0.64	0.82	1.15	1.16	29.78	14.40	11.17	4.21	4.10	0.82	6.77	8.24	0.83	43.15	21.01	22.14	5.12	0.07	2.83	1.51	4.98	
	7歳	100.00	62.72	13.24	12.33	4.77	0.78	1.05	2.03	3.08	36.50	14.29	14.36	7.85	4.64	0.73	6.17	8.29	0.81	46.35	24.04	22.31	5.41	0.09	2.98	1.87	5.85	
	8歳	100.00	54.17	12.09	14.67	6.08	0.99	1.17	3.51	7.32	44.83	13.26	18.18	13.39	4.83	...	5.46	9.16	0.74	43.58	23.44	20.14	5.11	0.09	3.33	2.07	7.92	
	9歳	100.00	47.53	10.61	14.33	7.30	1.06	1.64	4.97	12.55	51.40	12.24	19.31	19.85	4.43	0.55	5.24	8.98	0.61	35.39	19.39	16.00	5.32	0.12	3.35	2.33	7.87	
中学校	計	100.00	45.46	8.81	12.62	7.95	1.05	1.76	5.75	16.58	58.48	10.57	18.38	24.54	4.65	...	3.81	8.46	0.37	30.38	17.16	13.23	5.25	0.17	3.23	2.45	6.14	
	12歳	100.00	36.17	11.30	13.46	7.74	1.66	2.35	6.99	20.35	62.18	13.64	20.45	28.08	4.42	0.46	3.91	9.37	0.41	34.09	20.19	13.91	5.32	0.42	3.49	2.99	3.24	
	13歳	100.00	40.09	11.85	13.39	8.09	1.03	2.24	6.34	16.97	58.88	14.09	17.53	25.06	4.93	0.50	5.48	10.10	0.65	31.11	18.09	13.02	5.42	0.32	3.50	2.90	4.46	
	14歳	100.00	35.86	11.83	13.78	7.84	1.68	1.96	6.81	20.24	62.46	13.79	20.60	28.08	4.36	...	3.56	8.99	0.32	33.96	20.28	13.68	5.37	0.40	3.35	2.89	2.92	
高等学校	計	100.00	32.24	10.15	13.21	7.25	2.31	2.86	7.86	24.11	65.45	13.01	21.07	31.37	3.96	0.41	2.68	9.01	0.27	37.29	22.24	15.05	5.17	0.54	3.61	3.20	2.31	
	15歳	100.00	29.14	9.39	12.47	7.79	1.09	1.67	6.76	31.68	69.77	11.06	19.23	39.48	4.03	0.29	2.43	6.93	0.24	44.12	27.07	17.05	4.27	0.54	3.28	3.05	1.11	
	16歳	100.00	30.90	10.59	12.90	9.03	0.62	1.23	7.05	27.68	68.48	11.82	19.94	36.72	3.95	0.30	2.49	7.27	0.19	39.87	23.98	15.89	4.28	0.49	3.22	2.94	1.11	
	17歳	100.00	29.25	7.95	13.44	6.47	1.49	1.88	6.55	32.47	69.26	9.84	19.99	39.44	4.43	...	1.62	6.76	0.22	44.83	27.43	17.40	4.42	0.56	3.30	2.99	1.05	
うち私立	幼稚園	5歳	100.00	69.48	22.48	6.06	0.40	0.43	0.37	0.65	0.14	30.09	22.85	6.71	0.53	1.02	...	1.27	1.51	1.12	29.09	12.74	16.35	4.81	0.10	0.91	0.26	1.81
小学校	計	100.00	37.17	12.41	14.50	8.86	1.31	2.08	3.90	19.77	61.52	14.49	18.40	28.63	2.02	0.42	1.82	5.48	0.23	42.46	27.32	15.13	5.15	0.59	4.19	3.51	1.20	
	6歳	100.00	33.41	12.87	18.87	9.62	1.18	1.95	4.15	17.95	65.41	14.82	23.02	27.57	1.98	0.46	2.47	5.95	0.30	38.35	24.62	13.73	5.35	0.53	4.26	3.57	1.13	
	7歳	100.00	40.52	11.14	13.24	9.02	1.46	2.34	3.83	18.44	58.02	13.48	17.07	27.47	2.04	...	1.60	5.17	0.17	43.17	27.98	15.19	4.80	0.61	4.35	3.40	1.32	
	8歳	100.00	37.79	13.20	11.10	7.89	1.31	1.96	3.71	23.05	60.91	15.16	14.81	30.94	2.04	0.37	1.35	5.27	0.21	46.03	29.48	16.55	5.30	0.62	3.95	3.55	1.14	
中学校	12歳	0.75	0.01	0.73	0.47	0.27	0.90	1.86	2.73	0.23	0.10	0.00	0.96	2.94	2.61	0.21	2.03	0.24	0.06	4.07								
	13歳	0.75	0.01	0.73	0.47	0.27	0.91	1.72	2.76	0.26	0.13	0.00	1.08	2.94	2.83	0.15	2.02	0.25	0.07	3.82								
高等学校	計	...	...	...	...	...	...	...	0.85	2.00	2.73	0.21	0.08	...	2.34	0.29	2.00	0.25	0.06	4.36								
	15歳	...	...	...	...	...	...	...	0.54	1.38	2.31	0.18	...	0.04	0.82	2.58	2.56	0.19	1.56	0.18	0.03	3.88						
	16歳	...	...	...	...	...	...	...	0.56	1.53	2.53	0.18	...	0.04	0.93	2.58	2.97	0.19	1.57	0.17	0.02	3.92						
	17歳	...	...	...	...	...	...	...	0.54	1.35	2.27	0.20	...	0.81	...	2.51	0.19	1.57	0.17	0.03	3.83							
うち私立	幼稚園	5歳	...	...	...	...	...	0.43	0.42	1.20	0.79	...	0.28	...	0.46	...	0.94	0.01	0.33	0.61								
小学校	計	...	...	...	...	...	...	...	1.49	0.96	2.99	0.38	0.18	0.00	0.80	2.08	1.19	0.07	2.68	0.20	0.29	3.55						
	6歳	...	...	...	...	...	...	...	0.80	0.61	3.02	0.50	0.35	0.00	0.98	2.08	0.61	0.04	2.97	0.13	0.51	3.36						
	7歳	...	...	...	...	...	...	...	1.16	0.74	3.08	0.45	0.16	...	0.86	...	0.66											

表8 裸眼視力(1.0未満)の推移(昭和42年度～令和2年度)(鳥取県)

(単位:%)

区分	総数				男				女			
	幼稚園	小学校	中学校	高等学校	幼稚園	小学校	中学校	高等学校	幼稚園	小学校	中学校	高等学校
昭和42年	…	…	…	…	…	14.40	21.80	44.80	…	18.40	27.50	45.80
43年	…	…	…	…	…	13.80	24.30	47.40	…	16.70	29.30	48.00
44年	…	…	…	…	…	13.90	24.10	42.80	…	17.80	29.90	46.00
45年	…	…	…	…	…	…	…	…	…	…	…	…
46年	…	…	…	…	…	…	…	…	…	…	…	…
47年	…	…	…	…	…	…	…	…	…	…	…	…
48年	…	…	…	…	…	15.20	27.50	42.80	…	19.10	31.40	49.90
49年	…	…	…	…	19.40	16.10	25.50	46.70	16.50	20.90	31.00	50.10
50年	…	…	…	…	22.70	13.80	28.90	49.00	27.30	17.60	35.50	52.60
51年	…	…	…	…	14.44	14.69	30.86	47.67	23.95	18.21	37.64	50.59
昭和52年	39.51	16.07	34.27	54.33	…	…	…	…	…	…	…	…
53年	6.38	13.92	38.32	56.03	…	…	…	…	…	…	…	…
54年	4.46	14.96	35.77	60.61	3.59	12.85	32.51	56.50	5.38	17.18	39.19	65.73
55年	7.87	15.55	37.60	58.15	7.16	14.13	32.94	55.31	8.62	17.05	42.49	61.05
56年	8.58	15.01	35.44	60.59	8.10	13.61	31.39	58.25	9.05	16.50	39.68	63.02
57年	11.77	16.10	36.64	59.63	9.22	12.80	33.58	56.70	14.32	19.58	39.85	62.65
58年	7.69	16.19	38.60	55.43	6.33	12.44	34.00	50.50	9.07	20.10	43.49	60.44
59年	14.50	16.50	34.40	53.70	12.80	14.80	29.30	49.50	16.40	18.20	39.70	58.10
60年	21.14	17.96	35.47	53.02	19.98	15.30	30.17	49.82	22.32	20.74	40.98	56.35
61年	16.03	18.20	36.63	55.48	13.01	15.51	31.96	50.96	19.11	21.05	41.46	60.19
62年	7.89	19.82	37.72	55.95	8.60	16.75	35.05	52.81	7.20	23.03	40.53	59.17
63年	18.09	20.66	38.04	57.04	15.44	18.03	33.63	53.60	20.93	23.42	42.70	60.51
平成元年	12.96	20.42	39.99	58.19	10.86	17.81	36.39	56.52	15.25	23.15	43.80	59.87
2年	9.03	23.26	41.41	58.43	7.40	20.41	36.98	56.62	10.65	26.29	46.01	60.27
3年	15.71	20.40	42.79	58.73	14.50	18.08	39.44	55.62	16.94	22.83	46.28	61.93
4年	22.19	23.18	45.22	60.05	19.86	20.46	39.81	57.98	24.68	26.03	50.92	62.16
5年	25.18	25.75	47.60	60.92	23.93	22.80	42.65	57.50	26.39	28.84	52.83	64.35
6年	21.88	25.80	50.55	62.68	18.82	22.63	46.98	60.12	24.90	29.13	54.29	65.26
7年	9.19	27.85	48.74	62.82	9.66	23.98	44.65	60.43	8.72	31.93	52.97	65.26
8年	11.86	27.18	53.65	65.60	9.72	25.50	18.96	62.67	14.06	28.93	58.61	68.58
9年	12.75	27.62	53.20	67.31	9.63	24.29	49.67	63.47	15.92	31.08	56.94	71.17
10年	8.79	27.39	53.19	67.45	8.06	25.11	48.51	66.62	9.47	29.78	58.17	68.26
11年	9.96	27.29	52.72	63.01	9.40	23.65	47.15	57.86	10.55	31.10	58.55	68.17
12年	17.66	26.91	53.70	69.96	14.33	24.29	48.66	66.38	20.88	29.65	58.92	73.54
13年	17.22	26.59	53.22	60.27	14.81	24.47	49.07	58.53	19.72	28.77	57.51	62.01
14年	13.28	26.84	54.25	68.35	13.12	24.37	50.80	64.61	13.45	29.39	57.82	72.04
15年	…	…	…	…	…	…	…	…	…	…	…	…
16年	20.78	25.55	47.68	59.33	19.70	23.00	43.59	56.22	21.88	28.22	51.96	62.53
17年	20.38	26.46	47.77	58.42	19.55	23.80	44.28	55.62	21.25	29.24	51.43	61.29
18年	x	31.00	54.82	64.56	x	28.29	50.30	59.41	x	33.81	59.52	69.82
19年	x	31.20	53.90	71.60	x	28.00	48.90	67.10	x	34.60	59.00	76.30
20年	x	31.20	58.50	66.90	35.30	28.70	53.00	62.60	…	33.70	64.00	71.50
21年	29.80	29.60	57.30	62.60	28.90	26.40	52.30	58.60	x	32.90	62.50	66.70
22年	x	32.00	55.30	63.70	x	29.50	51.40	61.80	x	34.50	59.30	65.60
23年	x	30.50	56.50	62.40	x	27.40	52.10	60.00	x	33.70	61.10	64.80
24年	32.00	30.90	54.50	66.30	30.70	28.00	50.90	63.70	33.40	33.90	58.30	68.80
25年	28.40	31.00	57.80	70.40	26.40	28.00	54.30	68.90	x	34.20	61.50	71.90
26年	22.30	31.70	57.30	66.20	x	28.50	53.30	65.30	20.20	35.00	61.60	x
27年	15.70	32.20	59.10	x	13.70	29.00	54.40	x	17.60	35.60	63.90	71.40
28年	x	31.40	59.90	68.30	x	28.20	55.60	65.00	x	34.70	64.30	71.80
29年	x	33.30	58.30	x	x	29.30	53.70	x	x	37.50	63.10	x
30年	20.50	31.40	59.60	71.50	17.50	28.10	56.70	68.10	23.50	34.80	62.50	74.90
令和元年	19.00	33.00	59.40	76.50	16.10	29.60	55.50	x	22.10	36.40	63.40	82.90
2年	15.30	33.50	57.30	x	14.50	31.30	52.70	x	x	35.80	62.20	x

表9 鼻・副鼻腔疾患の推移(平成18年度～令和2年度)(鳥取県)

(単位: %)

区 分	幼稚園	小 学 校						中 学 校			高 等 学 校		
	5歳	6歳	7歳	8歳	9歳	10歳	11歳	12歳	13歳	14歳	15歳	16歳	17歳
平成18年	0.9	12.9	15.1	14.2	14.2	13.3	15.9	18.5	18.9	21.4	11.6	9.5	11.5
19年	0.7	14.4	15.8	13.5	18.1	14.4	13.3	16.8	16.2	15.6	14.4	11.4	11.6
20年	1.0	10.3	13.5	14.1	17.6	19.4	18.9	14.7	14.8	16.9	16.4	14.8	13.9
21年	0.2	12.2	13.9	12.8	15.1	14.2	14.6	16.2	12.3	15.1	16.3	18.6	20.1
22年	0.5	10.3	13.6	12.4	15.6	13.5	16.9	16.6	18.4	15.4	X	X	X
23年	1.1	14.6	17.5	15.7	19.6	17.7	17.6	21.5	20.6	20.0	11.3	17.1	15.8
24年	0.1	9.7	12.0	12.1	15.8	13.8	14.0	21.0	21.3	18.6	9.3	7.2	8.6
25年	0.1	9.7	12.0	12.1	15.8	13.8	14.0	21.0	21.3	18.6	9.3	7.2	8.6
26年	1.0	12.7	17.2	17.9	19.8	19.7	19.0	16.1	15.5	12.7	10.6	8.4	10.7
27年	-	10.5	12.8	13.5	14.5	15.6	15.2	19.9	16.7	19.5	8.7	9.7	7.9
28年	0.1	12.6	15.4	14.6	19.0	19.3	17.8	22.7	19.3	16.7	14.1	12.3	14.0
29年	0.8	13.4	14.2	17.1	18.2	19.2	17.7	17.5	17.2	17.7	10.6	X	X
30年	0.1	14.4	16.8	17.6	19.1	18.5	20.3	20.4	19.6	19.3	3.4	5.3	4.6
令和元年	-	13.0	19.6	19.4	20.1	27.2	22.3	22.1	22.4	24.2	7.8	7.4	5.6
2年	-	13.8	18.3	18.3	21.4	20.8	21.4	18.2	19.7	18.4	5.2	5.3	5.5

表10 アトピー性皮膚炎の推移(平成18年度～令和2年度)(鳥取県)

(単位: %)

区 分	幼稚園	小 学 校						中 学 校			高 等 学 校		
	5歳	6歳	7歳	8歳	9歳	10歳	11歳	12歳	13歳	14歳	15歳	16歳	17歳
平成18年	4.6	9.5	8.1	9.7	9.3	9.4	8.1	6.0	5.2	4.5	4.4	4.9	4.1
19年	4.6	7.8	7.6	7.6	7.6	8.1	7.4	5.2	5.2	4.4	5.4	5.2	5.1
20年	3.5	8.1	7.8	7.1	7.7	7.7	8.1	4.9	4.4	4.3	6.0	5.5	5.4
21年	4.1	9.5	8.6	7.5	7.3	7.1	7.8	4.1	4.4	4.8	5.5	5.4	5.3
22年	4.4	7.6	7.8	8.0	8.0	7.9	7.1	4.5	3.7	5.0	6.4	7.1	7.3
23年	3.2	6.8	9.1	8.7	7.1	7.4	7.1	5.6	4.8	5.3	4.4	5.0	4.8
24年	3.6	6.6	7.9	6.9	7.8	7.4	6.1	5.0	5.0	3.9	4.1	4.2	5.0
25年	3.6	6.6	7.9	6.9	7.8	7.4	6.1	5.0	5.0	3.9	4.1	4.2	5.0
26年	4.0	5.7	6.5	5.0	6.1	6.9	5.0	3.9	3.1	3.1	2.5	2.8	2.2
27年	2.5	5.3	5.4	5.6	5.6	5.0	4.6	3.8	4.1	3.5	2.7	4.0	2.8
28年	1.4	6.5	5.0	5.6	6.1	6.4	6.0	3.2	4.0	3.4	4.3	3.4	3.6
29年	2.4	5.9	6.5	6.1	6.3	6.9	5.9	3.8	3.5	3.3	3.2	3.3	2.6
30年	2.3	6.0	5.5	6.4	5.8	6.0	6.3	3.7	3.7	3.9	3.1	3.0	3.1
令和元年	2.3	5.7	6.8	5.8	6.7	6.0	5.1	4.7	4.5	4.3	2.7	3.1	3.1
2年	2.3	6.3	6.6	6.9	5.9	5.4	5.5	3.7	4.3	4.0	3.5	4.0	3.1

表11-1 むし歯(う歯)の推移(昭和52年度～令和2年度)(鳥取県:計)

(単位:%)

区分	幼稚園			小学校			中学校			高等学校		
	計	完了者 処置	の未 ある 者 置 歯	計	完了者 処置	の未 ある 者 置 歯	計	完了者 処置	の未 ある 者 置 歯	計	完了者 処置	の未 ある 者 置 歯
昭和52年	96.21	7.29	88.92	96.65	15.40	81.25	96.27	23.98	72.29	97.42	26.18	71.24
53年	91.62	11.83	79.79	96.75	17.28	79.47	96.16	27.38	68.78	97.60	30.28	67.32
54年	93.88	8.51	85.37	97.21	18.45	78.76	95.99	26.10	69.89	97.44	31.07	66.37
55年	92.30	9.99	82.31	96.75	19.13	77.62	96.11	27.44	68.67	98.08	32.90	65.18
56年	92.05	13.75	78.30	96.31	24.97	71.34	96.35	28.67	67.68	97.62	34.64	62.98
57年	91.98	13.89	78.09	96.02	23.17	72.85	96.66	33.38	63.28	97.75	38.86	58.89
58年	90.72	15.40	75.32	95.14	28.39	66.75	96.40	32.93	63.47	97.40	42.12	55.27
59年	86.80	14.00	72.80	95.10	30.40	64.70	95.70	38.00	57.70	97.30	38.00	59.40
60年	86.26	19.24	67.02	95.94	29.32	66.62	95.69	37.80	57.89	97.24	41.34	55.90
61年	90.89	21.16	69.73	95.53	32.89	62.64	95.42	39.14	56.28	97.36	43.16	54.20
62年	85.58	22.17	63.41	95.20	32.83	62.37	95.53	37.89	57.64	97.77	44.43	53.34
63年	81.26	22.97	58.29	94.21	32.59	61.62	95.61	40.26	55.35	97.16	46.34	50.82
平成元年	84.75	25.01	59.74	94.33	35.11	59.22	95.31	39.08	56.23	97.38	41.73	55.65
2年	89.79	31.06	58.73	93.99	35.78	58.21	93.38	40.78	52.60	97.83	47.69	50.14
3年	88.37	29.54	58.83	95.20	33.13	62.07	93.66	38.61	55.05	97.32	44.45	52.87
4年	88.35	29.75	58.60	94.36	36.55	57.81	93.64	39.49	54.15	95.68	48.87	46.81
5年	84.87	29.83	55.04	93.21	38.43	54.78	92.77	44.93	47.84	93.77	44.01	49.76
6年	85.40	29.59	55.81	92.20	36.51	55.69	92.48	42.68	49.80	93.93	45.59	48.34
7年	80.69	27.37	53.32	91.04	41.91	49.13	92.18	44.32	47.86	95.28	48.30	46.98
8年	78.86	26.04	52.82	90.33	40.43	49.90	91.17	47.58	43.59	92.49	48.35	44.14
9年	78.33	27.83	50.50	89.48	38.53	50.95	89.87	47.90	41.97	94.70	47.65	47.05
10年	77.12	30.18	46.94	87.04	42.64	44.40	89.27	49.41	39.86	93.10	49.43	43.67
11年	70.66	19.30	51.36	85.91	38.36	47.55	88.05	50.26	37.79	92.78	49.43	43.35
12年	71.84	25.30	46.54	82.54	38.10	44.44	84.66	49.35	35.31	91.31	52.35	38.96
13年	68.87	24.43	44.44	82.73	36.98	45.75	81.89	46.14	35.75	85.24	50.34	34.90
14年	63.19	22.50	40.69	78.10	36.46	41.64	78.45	46.62	31.83	86.35	48.13	38.22
15年	...	...	...	...	...	...	...	...	...	...	...	...
16年	55.88	21.47	34.41	73.03	35.08	37.95	72.11	45.28	26.83	81.62	44.53	37.09
17年	58.26	20.90	37.36	72.35	33.68	38.67	68.01	38.79	29.22	80.70	43.03	37.67
18年	56.56	22.79	33.77	70.14	31.44	38.70	66.80	42.81	23.99	74.47	43.05	31.42
19年	51.30	19.70	31.70	70.40	33.70	36.70	61.90	36.00	25.80	71.60	39.80	31.80
20年	50.50	17.60	32.90	68.80	30.90	37.90	59.70	38.80	20.90	68.40	39.00	29.40
21年	45.40	18.00	27.40	65.50	32.70	32.80	55.90	36.00	19.90	64.30	40.00	24.20
22年	43.40	18.30	25.10	65.50	33.00	32.50	53.00	34.10	18.80	61.30	40.30	20.90
23年	41.30	15.40	25.90	60.90	29.70	31.20	51.10	33.80	17.30	57.80	35.40	22.40
24年	47.30	21.30	26.10	63.20	30.40	32.80	50.10	33.20	16.90	58.60	38.40	20.20
25年	33.00	13.40	19.60	57.60	29.30	28.30	45.00	28.70	16.30	55.30	35.50	19.80
26年	38.00	15.30	22.70	57.80	29.00	28.80	47.90	31.00	16.90	53.60	33.00	20.60
27年	37.10	13.80	23.20	56.10	28.70	27.40	43.30	28.10	15.20	55.90	36.20	19.70
28年	36.00	11.10	24.80	53.00	26.50	26.40	44.50	28.30	16.30	53.90	33.30	20.60
29年	32.10	10.70	21.40	52.30	26.60	25.70	41.20	27.60	13.60	49.30	30.50	18.80
30年	34.10	14.50	19.60	52.00	27.20	24.80	38.80	25.30	13.50	47.30	30.70	16.60
令和元年	29.40	10.20	19.20	49.80	25.70	24.10	36.00	22.50	13.50	46.60	28.70	17.80
2年	32.80	11.90	20.90	47.40	24.40	23.00	34.50	23.00	11.50	45.40	27.20	18.20

表11-2 むし歯(う歯)の推移(昭和52年度～令和2年度)(鳥取県:男)

(単位:%)

区分	幼稚園			小学校			中学校			高等学校		
	計	完了 処置 者	の未 ある 処置 者	計	完了 処置 者	の未 ある 処置 者	計	完了 処置 者	の未 ある 処置 者	計	完了 処置 者	の未 ある 処置 者
昭和52年	...	...	...	...	...	...	...	...	...	...	...	...
53年	...	...	...	...	...	...	...	...	...	...	...	...
54年	93.28	7.93	85.35	97.04	16.38	80.66	95.26	25.98	69.28	96.98	31.73	65.25
55年	92.74	9.29	83.45	96.85	18.92	77.93	95.30	27.27	68.03	97.57	30.65	66.92
56年	92.26	12.95	79.31	96.33	24.23	72.10	95.41	28.85	66.56	96.56	33.61	62.95
57年	92.85	14.60	78.25	96.18	21.60	74.58	95.93	33.33	62.60	97.68	37.13	60.55
58年	91.89	13.83	78.06	94.94	26.20	68.74	95.53	32.38	63.15	96.66	40.61	56.05
59年	87.60	12.90	74.70	94.80	29.30	65.50	94.90	37.90	57.00	97.10	35.10	62.00
60年	86.02	18.00	68.02	95.75	28.07	67.68	94.87	36.18	58.69	96.53	40.54	55.99
61年	91.79	21.91	69.88	95.40	31.82	63.58	94.25	38.17	56.08	97.10	43.08	54.02
62年	84.41	22.02	62.39	95.35	31.69	63.66	94.65	36.73	57.92	97.07	43.40	53.67
63年	82.58	23.48	59.10	94.14	31.47	62.67	94.85	40.89	53.96	96.20	43.70	52.50
平成元年	84.36	24.79	59.57	94.49	34.10	60.39	94.55	37.95	56.60	97.15	40.23	56.92
2年	89.84	32.87	56.97	94.26	34.99	59.27	91.44	40.26	51.18	97.02	45.70	51.32
3年	87.82	31.26	56.56	95.17	32.21	62.96	92.32	36.97	55.35	96.18	43.17	53.01
4年	87.62	29.67	57.95	94.21	35.84	58.37	92.53	38.53	54.00	94.30	47.06	47.24
5年	84.59	28.26	56.33	92.96	38.08	54.88	91.06	42.80	48.26	92.46	44.14	48.32
6年	84.28	28.63	55.65	92.20	35.77	56.43	90.94	41.89	49.05	92.87	43.12	49.75
7年	81.95	26.73	55.22	91.32	40.00	51.32	90.81	43.62	47.19	94.98	44.80	50.18
8年	79.03	24.79	54.24	90.82	39.03	51.79	89.80	45.79	44.01	91.20	44.97	46.23
9年	78.62	26.38	52.24	89.77	38.01	51.76	88.81	48.42	40.39	94.44	45.08	49.36
10年	77.44	31.78	45.66	87.40	40.66	46.74	88.41	50.02	38.39	91.78	47.76	44.02
11年	72.66	20.02	52.64	86.15	36.51	49.64	85.94	49.17	36.77	91.22	47.06	44.16
12年	71.74	26.50	45.24	83.70	37.22	46.48	82.61	48.82	33.79	90.74	50.64	40.10
13年	70.03	24.83	45.20	83.14	37.21	45.93	79.45	44.10	35.35	82.95	47.65	35.30
14年	65.60	22.37	43.23	79.12	35.80	43.32	76.43	44.41	32.02	83.85	46.32	37.53
15年	...	...	...	...	...	...	...	...	...	...	...	...
16年	55.31	21.35	33.96	74.48	34.98	39.50	71.11	43.83	27.28	79.39	41.22	38.17
17年	58.00	20.51	37.49	74.37	33.27	41.10	66.04	37.29	28.75	78.45	40.60	37.85
18年	60.50	26.91	33.59	72.18	30.98	41.20	63.98	39.97	24.01	71.41	40.81	30.60
19年	52.10	19.40	32.70	72.30	33.80	38.60	59.00	34.30	24.70	68.90	37.00	31.90
20年	53.00	18.20	34.80	71.00	31.20	39.80	56.10	36.20	19.90	66.80	37.10	29.70
21年	46.20	19.00	27.20	67.30	33.20	34.10	53.70	34.10	19.70	62.20	37.40	24.80
22年	46.20	22.50	23.70	67.20	32.90	34.30	52.10	32.80	19.40	59.10	36.90	22.20
23年	40.50	14.10	26.40	62.30	29.50	32.80	50.20	31.90	18.30	55.80	32.70	23.00
24年	45.80	21.20	24.60	65.30	30.60	34.70	49.00	31.70	17.30	55.70	34.20	21.50
25年	35.60	12.80	22.80	60.00	30.50	29.50	42.70	26.70	16.00	53.60	32.80	20.80
26年	40.50	18.30	22.10	59.80	28.90	30.90	46.00	28.60	17.30	50.80	29.60	21.30
27年	40.80	16.40	24.40	58.20	28.80	29.40	43.20	27.30	15.90	53.80	33.40	20.30
28年	41.90	13.00	28.90	55.60	27.50	28.10	44.70	27.70	17.10	52.60	30.60	22.00
29年	33.90	10.40	23.50	53.90	27.20	26.60	40.10	25.60	14.50	47.10	27.10	20.00
30年	34.60	14.70	19.90	55.10	28.70	26.40	37.70	24.40	13.30	44.90	27.40	17.60
令和元年	31.70	10.30	21.40	52.10	26.80	25.30	35.70	22.30	13.40	45.10	25.80	19.30
2年	34.80	12.20	22.60	49.90	25.90	24.00	33.90	22.10	11.80	42.80	24.10	18.70



表11-3 むし歯(う歯)の推移(昭和52年度～令和2年度)(鳥取県:女)

(単位:%)

	幼稚園			小学校			中学校			高等学校		
	計	完了者	の未ある者	計	完了者	の未ある者	計	完了者	の未ある者	計	完了者	の未ある者
昭和52年	...	...	...	...	...	...	...	...	...	...	...	...
53年	...	...	...	...	...	...	...	...	...	...	...	...
54年	94.51	9.11	85.40	97.40	20.63	76.77	96.75	26.22	70.53	97.89	30.40	67.49
55年	91.83	10.71	81.12	96.64	19.35	77.29	96.94	27.61	69.33	98.59	35.19	63.40
56年	91.85	14.54	77.31	96.29	25.74	70.55	97.33	28.47	68.86	98.73	35.71	63.02
57年	91.11	13.18	77.93	95.85	24.81	71.04	97.43	33.43	64.00	97.81	40.64	57.17
58年	89.53	16.99	72.54	95.35	30.68	64.67	97.32	33.52	63.81	98.14	43.66	54.49
59年	85.90	15.10	70.80	95.40	31.60	63.80	96.50	38.10	58.40	97.60	41.00	56.60
60年	86.50	20.51	65.99	96.12	30.62	65.50	96.54	39.49	57.05	97.97	42.17	55.80
61年	89.98	20.40	69.58	95.67	34.03	61.64	96.63	40.15	56.48	97.63	43.25	54.38
62年	86.71	22.31	64.40	95.04	34.03	61.01	96.46	39.11	57.35	98.49	45.49	53.00
63年	79.83	22.41	57.42	94.28	33.76	60.52	96.42	39.60	56.82	98.12	49.01	49.11
平成元年	85.17	25.25	59.92	94.18	36.18	58.00	96.10	40.27	55.83	97.60	43.24	54.36
2年	89.76	29.28	60.48	93.71	36.62	57.09	95.39	41.32	54.07	98.66	49.72	48.94
3年	88.91	27.79	61.12	95.23	34.09	61.14	95.05	40.31	54.74	98.50	45.78	52.72
4年	89.12	29.83	59.29	94.51	37.29	57.22	94.81	40.50	54.31	97.08	50.71	46.37
5年	85.15	31.36	53.79	93.48	38.80	54.68	94.59	47.19	47.40	95.07	43.87	51.20
6年	86.52	30.54	55.98	92.21	37.30	54.91	94.10	43.51	50.59	94.98	48.08	46.90
7年	79.41	28.02	51.39	90.75	43.93	46.82	93.59	45.03	48.56	95.57	51.87	43.70
8年	78.69	27.33	51.36	89.83	41.89	47.94	92.62	49.48	43.14	93.79	51.79	42.00
9年	78.03	29.30	48.73	89.18	39.07	50.11	91.00	47.35	43.65	94.96	50.23	44.73
10年	76.82	28.69	48.13	86.66	44.71	41.95	90.19	48.76	41.43	94.40	51.08	43.32
11年	68.60	18.56	50.04	85.66	40.31	45.35	90.26	51.39	38.87	94.34	51.81	42.53
12年	71.93	24.13	47.80	81.33	39.01	42.32	86.79	49.90	36.89	91.90	54.08	37.82
13年	67.66	24.01	43.65	82.30	36.74	45.56	84.40	48.25	36.15	87.52	53.03	34.49
14年	60.77	22.64	38.13	77.04	37.14	39.90	80.56	48.92	31.64	88.81	49.91	38.90
15年	...	...	...	...	...	...	...	...	...	...	...	...
16年	56.45	21.59	34.86	71.56	35.19	36.37	73.17	46.82	26.35	83.84	47.81	36.03
17年	58.55	21.32	37.23	70.29	34.10	36.19	70.09	40.37	29.72	82.96	45.47	37.49
18年	52.69	18.74	33.95	68.04	31.93	36.11	69.73	45.77	23.96	77.60	45.34	32.26
19年	50.60	19.90	30.70	68.40	33.70	34.70	64.70	37.70	27.00	74.40	42.60	31.80
20年	47.90	16.90	31.00	66.50	30.60	35.90	63.20	41.40	21.80	70.00	41.00	29.00
21年	44.50	16.90	27.60	63.60	32.10	31.40	58.00	38.00	20.10	66.30	42.70	23.70
22年	40.60	14.00	26.60	63.70	33.00	30.70	53.90	35.60	18.30	63.40	43.70	19.70
23年	42.20	16.80	25.40	59.60	30.00	29.60	52.00	35.80	16.20	59.70	38.00	21.70
24年	48.90	21.40	27.50	61.00	30.10	30.90	51.20	34.70	16.50	61.40	42.50	19.00
25年	30.50	14.00	16.50	55.20	28.10	27.10	47.50	30.90	16.60	57.10	38.30	18.80
26年	35.40	12.10	23.40	55.70	29.10	26.60	49.90	33.50	16.40	56.50	36.60	20.00
27年	33.40	11.40	22.00	53.90	28.60	25.40	43.40	29.00	14.40	58.10	39.00	19.10
28年	29.70	9.10	20.60	50.30	25.50	24.70	44.30	28.90	15.50	55.30	36.10	19.20
29年	30.30	11.10	19.30	50.70	26.00	24.70	42.40	29.70	12.70	51.60	34.00	17.60
30年	33.70	14.30	19.40	48.90	25.70	23.20	39.90	26.20	13.70	49.70	34.00	15.60
令和元年	27.10	10.00	17.10	47.40	24.50	22.90	36.30	22.80	13.50	48.00	31.70	16.30
2年	30.70	11.50	19.20	44.80	22.90	21.90	35.10	24.00	11.10	48.10	30.30	17.70

表 1 2 ぜん息の推移（昭和42年度～令和2年度）（鳥取県）

（単位：%）

	総数				男				女			
	幼稚園	小学校	中学校	高等学校	幼稚園	小学校	中学校	高等学校	幼稚園	小学校	中学校	高等学校
昭和42年	…	…	…	…	0.1	0.2	0.1	0.0	…	0.0	0.0	0.0
43年	…	…	…	…	0.1	0.3	0.3	0.6	0.5	0.4	0.3	0.8
44年	…	…	…	…	…	0.3	0.2	0.1	0.3	0.1	0.1	0.0
45年	…	…	…	…	…	…	…	…	…	…	…	…
46年	…	…	…	…	…	…	…	…	…	…	…	…
47年	…	…	…	…	0.79	0.45	0.21	0.12	0.29	0.13	0.11	0.07
48年	…	…	…	…	0.1	0.6	0.2	0.0		0.3	0.1	0.0
49年	…	…	…	…	0.2	0.5	0.3		0.2	0.2	0.1	0.0
50年	…	…	…	…	0.1	0.6	0.2	0.0	0.1	0.4	0.2	0.0
51年	…	…	…	…	0.56	0.67	0.20	0.02	0.08	0.35	0.23	0.04
52年	0.29	0.59	0.22	0.07	…	…	…	…	…	…	…	…
53年	0.37	0.59	0.22	0.14	…	…	…	…	…	…	…	…
54年	0.67	0.76	0.25	0.02	1.11	0.94	0.16	0.05	0.21	0.58	0.33	…
55年	0.37	0.82	0.45	…	0.39	1.02	0.48	…	0.36	0.61	0.42	…
56年	0.43	1.18	0.34	0.04	0.52	1.43	0.46	…	0.35	0.92	0.21	0.08
57年	0.36	1.03	0.45	0.09	0.47	1.29	0.62	0.05	0.26	0.76	0.27	0.13
58年	0.26	1.22	0.50	0.01	0.41	1.68	0.56	0.02	0.10	0.74	0.44	…
59年	0.1	1.4	0.7	0.2	0.2	1.8	0.9	0.3	…	1.1	0.5	0.1
60年	0.58	1.14	0.82	0.27	0.63	1.42	0.97	0.26	0.53	0.83	0.66	0.28
61年	0.20	1.43	0.88	0.18	0.17	1.74	1.00	0.26	0.23	1.09	0.76	0.11
62年	0.30	1.43	1.23	0.24	0.48	1.69	1.19	0.39	0.12	1.15	1.26	0.08
63年	0.14	1.33	1.39	0.42	0.22	1.73	1.48	0.29	0.06	0.91	1.29	0.55
平成元年	0.26	1.53	1.78	0.33	0.05	1.93	2.11	0.32	0.48	1.11	1.44	0.04
2年	0.11	1.82	1.46	0.57	0.23	2.31	1.73	0.65	…	1.29	1.18	0.49
3年	…	1.82	1.53	0.62	…	2.22	1.93	0.76	…	1.40	1.11	0.46
4年	0.03	2.32	1.69	0.79	0.06	3.07	2.00	1.07	…	1.53	1.37	0.50
5年	0.06	2.41	1.70	0.96	0.07	2.80	2.09	0.93	0.06	2.00	1.28	0.98
6年	…	3.25	2.14	1.08	…	3.89	2.37	0.99	…	2.57	1.90	1.17
7年	0.35	3.10	2.25	1.15	0.49	3.96	2.85	1.48	0.21	2.19	1.63	0.81
8年	0.92	4.12	2.39	1.30	0.90	4.97	2.99	1.56	0.93	3.24	1.75	1.04
9年	0.74	4.20	2.34	1.58	0.51	5.36	2.85	1.60	0.97	3.00	1.81	1.55
10年	0.37	3.79	2.63	1.85	0.31	4.13	3.09	1.99	0.43	3.44	2.13	1.70
11年	0.22	5.74	3.01	2.06	2.52	6.72	3.83	2.57	1.90	4.72	2.16	1.56
12年	2.40	5.84	3.04	1.75	2.40	6.89	3.59	1.72	2.40	4.75	2.46	1.79
13年	1.72	7.44	3.34	1.88	2.02	8.58	4.07	1.93	1.40	6.26	2.59	1.83
14年	1.06	6.74	4.08	2.28	1.18	7.87	4.46	2.62	0.94	5.58	3.68	1.94
15年	…	…	…	…	…	…	…	…	…	…	…	…
16年	1.50	7.31	4.12	3.25	2.16	8.57	4.69	4.06	0.84	6.02	3.52	2.45
17年	0.00	7.70	4.02	2.80	1.96	9.14	4.91	2.75	0.97	6.23	3.09	2.85
18年	0.70	7.58	4.72	2.60	0.72	9.14	5.58	2.60	0.68	5.96	3.83	2.61
19年	0.90	7.30	4.80	3.10	1.40	9.10	5.70	3.40	0.40	5.30	3.80	2.70
20年	2.40	7.60	5.00	3.30	2.60	9.30	6.20	3.60	2.10	5.80	3.80	2.90
21年	2.80	7.70	5.60	3.10	3.70	9.70	6.90	3.40	1.70	5.50	4.30	2.80
22年	0.90	7.90	5.60	3.70	0.90	10.30	6.60	4.10	0.90	5.30	4.70	3.20
23年	1.20	8.10	5.40	3.50	1.00	10.10	6.80	4.20	1.40	6.10	3.90	2.90
24年	1.90	6.30	4.40	3.30	1.80	8.20	5.50	3.70	1.90	4.40	3.30	2.90
25年	3.50	5.90	3.70	2.70	4.30	7.20	4.80	3.00	2.70	4.60	2.50	2.30
26年	1.80	5.20	3.60	1.80	2.60	6.40	4.30	1.90	0.90	4.00	3.00	1.70
27年	2.10	4.90	3.10	2.20	2.70	6.00	3.60	2.40	1.50	3.80	2.50	2.00
28年	1.00	5.10	3.20	2.10	0.90	6.20	3.90	2.50	1.00	3.90	2.50	1.60
29年	1.70	5.30	3.50	2.40	2.00	6.60	4.30	2.60	1.40	3.90	2.60	2.20
30年	0.60	5.10	3.10	1.90	1.20	6.20	4.00	2.30	-	4.00	2.10	1.60
令和元年	1.60	4.70	2.90	2.20	2.20	5.80	3.50	2.50	1.00	3.60	2.30	1.80
2年	1.40	4.50	3.90	2.30	2.60	5.50	4.80	2.80	0.20	3.40	3.00	1.90

表 1 3 都道府県別 相談員の配置状況 (令和2年度)

単位 (%)

区 分	小 学 校				中 学 校				高 等 学 校			
	有			無	有			無	有			無
	定期配置		不定期配置		定期配置		不定期配置		定期配置		不定期配置	
	週4時間以上	週4時間未満			週4時間以上	週4時間未満			週4時間以上	週4時間未満		
全 国	12.5	5.7	13.8	68.0	26.4	2.5	7.1	64.0	7.0	0.9	4.5	87.7
北海道	12.6	7.5	8.6	71.3	18.3	8.2	-	73.5	4.0	-	1.2	94.8
青森	6.1	3.6	7.0	83.3	23.8	8.2	8.2	59.7	6.3	9.2	-	84.5
岩手	-	2.8	22.8	74.4	17.8	-	10.0	72.2	23.1	-	-	76.9
宮城	23.9	-	2.8	73.3	24.2	6.4	-	69.5	6.7	-	1.8	91.5
秋田	6.7	-	5.2	88.0	4.8	-	-	95.2	-	-	-	100.0
山形	6.8	-	13.8	79.4	52.2	2.8	-	45.0	18.7	-	-	81.3
福島	6.1	1.0	13.1	79.8	14.8	-	10.1	75.1	-	-	-	100.0
茨城	14.9	8.2	11.9	65.0	50.3	4.6	13.5	31.6	-	-	-	100.0
栃木	7.9	2.6	4.5	85.0	34.3	1.2	3.0	61.5	-	-	4.7	95.3
群馬	26.0	2.0	2.7	69.4	60.7	-	-	39.3	2.9	-	-	97.1
埼玉	20.7	15.8	9.8	53.7	97.9	-	-	2.1	13.1	-	-	86.9
千葉	5.9	1.2	4.4	88.4	14.0	5.5	1.2	79.3	4.4	-	-	95.6
東京	18.9	3.0	15.0	63.1	11.8	-	5.4	82.8	5.0	-	1.3	93.7
神奈川	21.7	3.3	12.2	62.8	16.4	-	4.4	79.2	5.6	-	4.3	90.2
新潟	5.2	12.9	14.7	67.3	27.9	3.1	-	69.0	18.4	-	-	81.6
富山	13.4	1.7	3.5	81.4	22.1	1.8	1.2	74.9	9.9	-	15.7	74.4
石川	23.9	2.9	4.6	68.6	45.4	7.7	2.4	44.6	16.1	9.6	5.7	68.6
福井	13.6	10.8	0.8	74.9	26.3	1.2	3.0	69.5	9.0	-	2.9	88.2
山梨	0.6	0.6	9.5	89.3	10.6	10.0	7.0	72.4	16.3	3.8	-	79.9
長野	13.0	6.9	20.0	60.1	30.0	7.6	4.5	57.8	2.3	1.8	6.6	89.3
岐阜	18.8	12.4	17.9	50.9	71.3	5.8	-	22.9	30.2	-	-	69.8
静岡	6.8	0.6	6.8	85.9	30.7	5.0	2.7	61.5	2.9	-	-	97.1
愛知	16.4	2.3	4.0	77.3	39.4	-	3.9	56.7	3.2	2.2	-	94.5
三重	23.6	13.9	5.4	57.1	6.6	0.9	12.5	80.0	8.4	-	3.5	88.1
滋賀	7.6	16.1	7.8	68.5	26.7	1.5	7.4	64.4	-	-	10.5	89.5
京都	12.3	1.5	0.9	85.3	27.8	-	-	72.3	17.1	1.6	-	81.3
大阪	10.6	6.0	20.2	63.1	15.3	-	1.9	82.8	1.7	-	3.9	94.5
兵庫	0.7	-	93.4	5.9	13.9	-	68.4	17.7	-	-	51.3	48.7
奈良	16.2	8.5	4.1	71.1	11.5	-	11.1	77.4	-	-	-	100.0
和歌山	4.2	2.2	3.7	89.9	33.3	0.8	0.8	65.1	11.7	-	-	88.3
鳥取	5.0	6.1	18.7	70.1	34.4	1.6	-	64.0	15.6	8.8	17.5	58.1
島根	21.6	3.9	4.1	70.5	17.4	-	1.4	81.2	-	-	-	100.0
岡山	3.7	13.7	6.5	76.1	14.2	0.8	5.6	79.4	4.0	-	-	96.0
広島	10.5	17.3	8.9	63.4	14.2	-	3.6	82.2	1.9	1.3	-	96.8
山口	-	1.3	1.7	97.0	4.4	1.3	2.5	91.8	-	8.6	2.7	88.7
徳島	0.5	8.9	15.9	74.7	2.2	-	23.5	74.3	-	2.7	3.2	94.1
香川	6.1	9.0	4.8	80.2	18.2	-	4.4	77.4	8.0	-	-	92.0
愛媛	49.3	4.9	2.4	43.4	20.4	-	-	79.6	34.6	10.4	-	54.9
高知	4.3	4.0	25.4	66.2	15.1	0.8	23.3	60.9	2.2	-	-	97.8
福岡	5.8	0.7	4.9	88.6	9.7	-	3.0	87.3	15.3	-	18.0	66.6
佐賀	3.5	17.5	13.7	65.2	25.0	2.2	10.2	62.7	-	-	-	100.0
長崎	14.2	3.1	3.4	79.4	70.9	-	-	29.1	10.8	-	-	89.2
熊本	14.9	0.4	8.4	76.3	23.4	8.0	-	68.6	1.6	1.8	-	96.6
大分	10.8	-	6.7	82.5	17.9	-	2.5	79.6	7.6	-	-	92.4
宮崎	0.6	3.6	16.8	78.9	15.1	9.2	1.4	74.2	12.7	-	-	87.3
鹿児島	1.8	13.9	47.7	36.6	17.5	0.7	35.4	46.4	5.2	-	13.9	80.9
沖縄	43.6	25.4	11.0	20.0	44.8	22.2	12.4	20.6	22.5	-	-	77.5

表14 都道府県別 スクールカウンセラーの配置状況（令和2年度）

単位（％）

区 分	小 学 校			中 学 校				高 等 学 校				
	有		無	有		無	有		無			
	定期配置			定期配置			定期配置					
	週4時 間以上	週4時 間未満		週4時 間以上	週4時 間未満		週4時 間以上	週4時 間未満				
全 国	22.5	34.4	32.3	10.8	66.9	17.3	12.2	3.6	42.1	30.9	20.7	6.3
北海道	3.0	21.3	44.7	30.9	27.0	18.7	32.4	21.9	11.4	60.2	20.8	7.6
青 森	4.0	59.5	35.2	1.2	8.7	63.7	27.6	-	5.2	12.9	40.5	41.4
岩 手	20.7	15.2	40.6	23.5	92.1	4.9	3.0	-	22.9	61.7	13.3	2.1
宮 城	64.1	7.9	26.3	1.7	94.0	6.0	-	-	90.8	5.6	3.6	-
秋 田	-	-	11.7	88.3	19.6	47.5	32.9	-	6.7	44.1	47.4	1.9
山 形	-	0.9	18.1	81.0	60.8	10.0	10.5	18.7	3.3	38.0	36.1	22.6
福 島	22.2	15.6	31.4	30.7	60.7	16.8	22.5	-	51.8	20.3	23.8	4.1
茨 城	12.5	36.4	51.1	-	36.2	45.5	18.2	-	19.3	57.3	23.4	-
栃 木	8.0	30.6	61.4	-	57.7	24.7	17.6	-	26.8	39.1	34.1	-
群 馬	14.2	49.7	36.1	-	93.1	1.6	5.3	-	35.9	44.9	19.3	-
埼 玉	5.7	55.1	38.2	1.0	58.4	38.1	3.5	-	36.8	16.6	32.0	14.7
千 葉	29.6	37.9	15.0	17.5	97.3	-	2.7	-	69.4	14.0	11.6	5.1
東 京	95.8	3.4	-	0.8	91.2	-	-	8.8	84.3	8.3	-	7.4
神奈川	42.3	23.1	18.2	16.5	86.0	14.0	-	-	46.5	20.8	30.3	2.4
新 潟	3.6	52.4	41.8	2.2	35.3	35.7	29.0	-	79.5	11.7	-	8.8
富 山	34.8	51.6	11.1	2.5	94.3	4.5	1.2	-	15.1	27.8	57.1	-
石 川	9.9	77.8	11.5	0.7	61.8	38.2	-	-	52.1	22.1	8.6	17.1
福 井	19.2	67.7	13.1	-	100.0	-	-	-	8.6	55.3	30.4	5.7
山 梨	8.5	67.4	22.3	1.8	47.3	23.7	26.3	2.7	23.9	24.9	35.5	15.7
長 野	9.9	33.7	51.7	4.7	29.9	28.9	32.3	8.8	15.5	14.9	69.6	-
岐 阜	8.3	24.3	67.4	-	52.5	18.4	29.1	-	11.6	57.4	30.9	-
静 岡	7.8	45.1	47.1	-	70.0	14.4	9.7	5.9	27.8	55.5	16.7	-
愛 知	27.4	39.5	33.1	-	96.4	-	2.1	1.5	34.6	23.1	42.4	-
三 重	20.7	40.9	38.4	-	43.5	39.4	17.1	-	70.0	20.2	9.9	-
滋 賀	4.3	38.4	39.9	17.4	73.1	18.8	8.0	-	28.8	44.2	27.0	-
京 都	55.7	22.2	20.9	1.2	94.3	1.5	4.2	-	68.3	19.4	-	12.4
大 阪	20.3	40.2	24.0	15.6	96.3	3.7	-	-	34.5	46.0	17.8	1.7
兵 庫	41.5	27.8	30.7	-	90.4	9.6	-	-	36.5	54.5	8.9	-
奈 良	10.7	34.9	26.0	28.5	33.1	28.7	38.3	-	43.6	18.2	33.1	5.1
和歌山	10.7	25.2	60.4	3.7	78.7	20.5	-	0.8	80.6	5.5	11.7	2.1
<b>鳥 取</b>	<b>4.6</b>	<b>71.1</b>	<b>23.4</b>	<b>0.8</b>	<b>51.1</b>	<b>37.1</b>	<b>8.6</b>	<b>3.2</b>	<b>70.0</b>	<b>9.4</b>	<b>3.1</b>	<b>17.5</b>
島 根	3.2	62.8	33.0	1.0	41.9	33.2	24.9	-	10.6	57.4	26.4	5.5
岡 山	11.7	70.8	17.5	-	33.3	51.1	15.7	-	22.8	57.9	16.3	3.0
広 島	23.2	43.3	31.4	2.0	68.3	18.9	10.6	2.3	39.2	23.5	26.7	10.6
山 口	6.8	51.2	42.0	-	32.0	46.5	21.5	-	23.5	44.2	32.3	-
徳 島	13.7	20.1	66.2	-	100.0	-	-	-	24.8	49.5	9.0	16.7
香 川	5.6	74.0	20.4	-	60.3	12.1	27.6	-	81.0	19.0	-	-
愛 媛	-	4.6	21.3	74.1	70.2	9.6	1.7	18.6	49.3	11.8	2.8	36.1
高 知	40.4	53.5	6.0	-	62.8	23.2	14.1	-	90.9	6.9	2.2	-
福 岡	9.5	45.7	43.0	1.8	81.9	10.9	7.2	-	34.0	46.6	11.3	8.2
佐 賀	12.6	60.2	26.6	0.6	40.4	38.4	21.2	-	25.4	46.2	28.5	-
長 崎	2.7	43.4	23.3	30.7	88.4	-	2.9	8.7	43.7	15.3	28.9	12.1
熊 本	4.3	29.1	49.4	17.3	45.4	22.9	31.7	-	40.0	46.0	14.0	-
大 分	17.5	33.6	23.5	25.5	96.1	3.9	-	-	88.7	11.3	-	-
宮 崎	-	2.0	37.7	60.3	22.1	24.8	12.9	40.3	12.0	12.7	31.3	44.0
鹿児島	0.7	12.2	84.1	3.0	11.8	18.8	69.4	-	7.3	23.3	59.5	9.9
沖 縄	16.0	68.9	15.2	-	54.1	34.3	11.5	-	77.3	19.2	3.4	-



問い合わせ先

鳥取県令和新時代創造本部統計課 人口統計担当

〒680-8570 鳥取県鳥取市東町一丁目220

電話：0857-26-7105 / FAX：0857-23-5033

E-mail：toukei@pref.tottori.lg.jp

URL <https://www.pref.tottori.lg.jp/298819.htm>