



シンワ技研コンサルタント 株式会社

米子市道笑町4丁目12-24
TEL0859-34-2141

取締役
測量補償部統括部長 **井上 孝之さん**



建設系Uターン
ハタラキ が ねの 歴 書
TOTTORI
TURN & CHANGE

最新技術の社会インフラ整備で地域貢献

1959年に米子市で創業以来、建設コンサルタント会社として地域社会に貢献しています。道路や橋などの測量・調査・設計から点検・維持管理まで、業務は幅広く、最新機器も積極的に取り入れています。県内初となる大型UAV（ドローン）と3Dレーザシステムを2019年春に導入予定。三次元レーザ計測は、極めて高精度なデータ取得が可能で災害時にも役立ちます。

人との触れあいが魅力！
仕事を地域の笑顔に変える！

Personal history of the Hataraki Kaeru

ふりがな	こまえ たくや	<input type="checkbox"/> 新卒 <input checked="" type="checkbox"/> 中途	<input checked="" type="radio"/> 男 <input type="radio"/> 女
氏名	小前 拓也	広島から27歳でUターン	
きっかけ	地域の方に喜ばれる仕事をしたいと思うようになった	ターンの経緯	<input type="checkbox"/> 進学 <input checked="" type="checkbox"/> 転職 <input checked="" type="checkbox"/> 出身 <input type="checkbox"/> 就職 <input type="checkbox"/> 結婚 <input type="checkbox"/> 他
かえる	決め手 自然や人の魅力にひかれて	前職: 車のディーラー	
入社年月	平成30年3月(1年目) 現職種 測量補償部		



職場の魅力 最先端の現場で役に立てる充実感



多くの方が利用するものを作ることにやりがいを感じます。2016年12月に本社が建て替えられているので、職場がきれいで、面接で見てびっくりしました。モチベーション高く、きもちよく働いています。海岸清掃などの社内活動で、同年代の社員と部署を越えて相談しあい、刺激をもらっています。



▲仕事を任される喜び

はたらき方 先輩の技に驚き、発見の日々！



技術は見て盗め！

これまでの手法から最新技術まで、測量の基礎を勉強しています。経験豊かな先輩方を見習い、もっと技術力を高めたいです。現場で出会う地域の方は、みなさん気さくに話していただき、濃く触れあえるのが楽しいですね。快適な社内空間でのコミュニケーションも楽しみのひとつ。



▲部署を越えて行う綿密な打ち合わせ



▲息抜きに談笑してリラックス



▲清潔感と開放感溢れる社内

私の1日(平日)

6時	7時	8時	9時	10時	11時	12時~1時間
午前 起床	準備・朝食	通勤	出勤	移動	現場で測量	昼休み
	徒歩15分	ミーティング			デスクや休憩室でお弁当	
13時	14時	15時	16時	17時	18時	19時~23時
午後 移動	パソコン前で画像処理	データ編集	退社	帰宅	オフタイム	就寝
	プログラム改修内容の資料作成					

趣味 野球で他部署と交流も

「シンワ野球クラブ」に所属、月1回の試合や練習を通じ、仕事では関わる機会の少ない他部署や支社の社員と親睦を深めています。

野球は皆と絆を深めるチャンス▶



はたらきカエル あるある 移住 笑話



新しいお店を発見するのが楽しい



株式会社ミヨシ産業

米子市両三柳 2360-8
TEL:0859-34-3111

代表取締役社長 谷野 利宏さん



卸売業系 Uターン
ハタラキ ねの歴書
が履 書
TOTTORI
TURN & CHANGE

住宅関連なら何でも来い!のスペシャリスト

建築資材・住宅設備の卸売業を柱に、木材加工や屋根・外装工事、アルミサッシ工事など住宅関連の様々な事業を手がけています。メガソーラー発電所や環境に優しい断熱材、中四国初の住宅をバーチャル空間で歩いて体験できる「バーチャルリアリティルーム」など新事業も数多く立ち上げています。変化し続けてきた歴史を踏まえ、これからもチャンスを見逃さず挑戦を続けます。

Personal history of the Hataraki Kaeru

ふりがな	なかはら あいこ	<input checked="" type="checkbox"/> 新卒 <input type="checkbox"/> 中途	男・ <input checked="" type="checkbox"/> 女
氏名	中原 愛子	京都	から 21 歳で U ターン
きっかけ	HP で見た現会長の笑顔	ターンの経緯	<input type="checkbox"/> 進学 <input type="checkbox"/> 転職 <input checked="" type="checkbox"/> 出身 <input checked="" type="checkbox"/> 就職 <input type="checkbox"/> 結婚 <input type="checkbox"/> 他
かえる決め手	会社訪問で感激、「ここで働きたい!」と直感。	(大学専攻:文学部)	
入社年月	平成25年4月(6年目)	現職種	総合支援・じゅうmado [*] 米子担当



職場の魅力 アットホームな雰囲気が最高!



職場がとてもしフレンドリーで、想定外だったUターンを決めました。疲れて笑顔が消えた時は、他部署の上司も「大丈夫?」と声を掛けてくれます。担当以外の業務でも希望があれば応援してくれる社風で、春の総合展示会は部署を越えて全社員が協力し合います。



^{まど}※じゅうmado: 全国の工務店、住宅関連業者など約450社が加盟する(一社)全国住宅産業地域活性化協議会が、全国6カ所に設置した無料の住宅相談窓口。新築、リフォームを問わず暮らし全般の悩みに、専門家と連携し公正・中立の立場で相談対応や情報提供を行う。

はたらき方 相談者様、ケンチク女子会で、お役に立てるやりがいい!



予算でお悩みの相談者様には、ライフプランを元に使える額をご説明し、「希望をくんだ家づくりができた」と喜んでいただけました。

地域の同業種の女性社員が集う「ケンチク女子会」では事務局をしています。まだまだ少数派の女性の横のつながりが生まれ、「交流できて良かった」と聞くと嬉しいです。



▲3Dバーチャル展示場の様子



▲笑顔がこぼれる相談者様との電話 ▲快適な職場環境

私の1日(平日)

6時	7時	8時	9時	10時	11時	12時	~1時間
午前	起床	朝食&お弁当	通勤	出勤	各種受付窓口業務	昼休み	
	朝の2時間は贅沢	車で10分	メールチェック	女性専用休憩室でお弁当			
13時	14時	15時	16時	17時	18時	19時	~ 23時
午後	各種受付窓口業務	事務作業	退社	帰宅	オフタイム	就寝	
	相談対応、各種申請受付、住宅ローン受付、広報関連業務	夕食後 TV や家事など					

趣味 国内旅行で全国制覇!

休日は地元に詳しい主人に、絶景ドライブに連れてってもらい、地元の魅力を日々再発見しています。趣味は旅行。目指すは全国制覇。



母塚山(南部町)から一望▶

はたらきカエル あるある 移住 笑話



「まだかま、ご飯できてるよ!」

夜って暗いんだ!?!
で、星ってこんなに
きれいなんだ!!



株式会社エッグ

米子市西福原 4 丁目 11-31
TEL0859-36-8881

代表取締役社長
高下 士良さん



ふるさと納税 管理システム



ITを軸に独自サービスで社会問題を解決

創立70年を誇るITシステム開発会社です。全国の自治体様で使われている「ふるさと納税システム」や高齢化社会に向けた「認知症・判定予防プログラム」、インターネット上ではがきを作成し投函するサービス「ポストコミ」などで、社会のニーズに合わせていち早く貢献してきました。鳥取大学医学部や温泉がある地の利を生かし、今後も地域と共に業績を伸ばしていきます。



Personal history of the Hataraki Kaeru

ふりがな	はまだ ゆうま	<input checked="" type="checkbox"/> 新卒 <input type="checkbox"/> 中途	<input checked="" type="radio"/> 男 <input type="radio"/> 女
氏名	濱田 雄真さん	広島から	23歳でUターン
きっかけ	両親と一緒に住むため、地元での就職先を探した	ターンの経緯	<input type="checkbox"/> 進学 <input type="checkbox"/> 転職 <input checked="" type="checkbox"/> 出身 <input checked="" type="checkbox"/> 就職 <input type="checkbox"/> 結婚 <input type="checkbox"/> 他 (大学で電気電子・システム情報系を専攻)
かえる	決め手 住み慣れた安心感		
入社年月	平成29年9月(2年目)	現職種	システム開発部 エンジニア



職場の魅力 コーヒー片手に、いいアイデアを連発!



全国に通用する仕事に関わることができることにかっこよさを感じました。私服勤務なのでリラックスして働くことができます。休憩室には野菜ジュースなど無料のドリンクが多数あり、いつもリフレッシュしています。



▲バーカウンターを備えた休憩室やウッドデッキの屋上など快適な仕事環境が整っています

はたらき方 憧れを自分の仕事に! 魅力的な会社は必ずある!



ふるさと鳥取県定住機構のHPで偶然見つけた会社でした。そこで「いいな」と思った「ふるさと納税システム」を、今では実際に改良し、新機能を追加しています。人工知能(AI)を活用したビジネスに興味があるので、そのアイデアが出せるようになりたいですね。



▲エンジニアチームの密なコミュニケーションで業務遂行



▲ラジオ体操で気分転換



▲社長とも話しやすい環境

私の1日(平日)

6時	7時	8時	9時	10時	11時	12時~1時
午前 起床	準備・朝食	通勤	出勤	朝礼	プログラミング	昼休み
			IT雑誌を読む		デスクや休憩室でお弁当	
13時	14時	15時	16時	17時	18時	19時~23時
午後 人工知能の勉強	資料作成	プログラミング・テスト	作業点検	退社	帰宅	オフタイム 就寝
	プログラム改修内容の資料作成	改修反映の作業と点検			ジムに行く	

趣味 休日 ジムで泳ぐのがマイブーム

泳いでいる時は考え事をしないので、終わるとスキッとします。会社の自転車部と一緒に出雲大社まで100キロをサイクリングしたことも。オンオフを切り替えられる、鳥取の環境が最高。

自転車部と大山へ▶



はたらきカエル あるある 移住 笑話



回転寿司は本格日本海の幸! ホントにおいしい!



株式会社 中海テレビ放送

米子市河崎 610
TEL:0859-29-2211

代表取締役社長 **加藤 典裕**さん

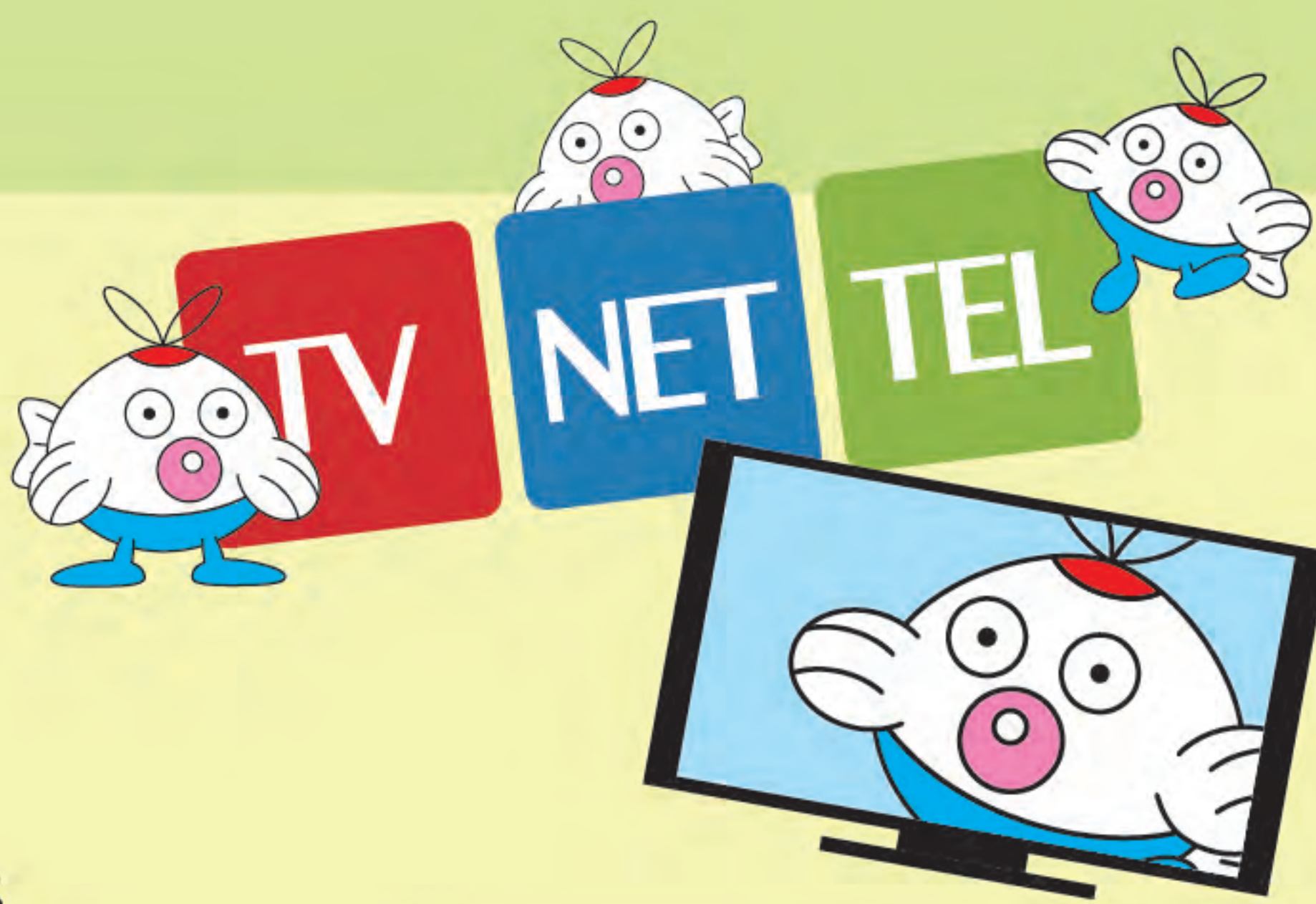

「ハタラキカエル」の歴史
TOTTORI
TURN & CHANGE

地域をつなぐ 未来へつなげる

県西部が放送エリアのケーブルテレビ局です。地元の皆様との出会いを大切に、新たなサービスを創造してきました。自主制作8チャンネルを含む多彩な映像配信事業を軸に、超高速インターネット事業やプライマリー電話、*さらに2016年に始めた地産地消型の電力小売り業や格安モバイルサービスなど、今後も多様な取り組みを続けます。

*プライマリー電話：通話品質・安定性が高く、緊急番号通報が可能な従来の固定電話に代わるIP電話。



Personal history of the Hataraki Kaeru

ふりがな	いわもと たいへい	<input checked="" type="checkbox"/> 新卒 <input type="checkbox"/> 中途 男 ・女
氏名	岩本 泰平	大阪から23歳でIターン
きっかけ	やりたい仕事を求めてIターン	ターンの経緯 <input type="checkbox"/> 進学 <input type="checkbox"/> 転職 <input type="checkbox"/> 出身 <input checked="" type="checkbox"/> 就職 <input type="checkbox"/> 結婚 <input type="checkbox"/> 他
かえる決め手	自主制作番組が多く、様々な番組に携われる	(大学専攻:法学部)
入社年月	平成30年4月(1年目)	現職種 営業職



職場の魅力 輝ける場所はここ！住めば都で鳥取ライフ満喫！



テレビ番組を作りたくて全国の会社を調べ、ここを知りました。多様な自主制作番組があり、活躍できるフィールドが大きいのが魅力です。地方で働く不安もありましたが、住んでみれば何の不自由もありません。社として挑戦を大事にしているので、若手の発言も「それ面白い！」と尊重してくれます。先輩の誘いなどで趣味が増えました▶



はたらき方

最前線でお客様とコミュニケーション



営業職は、視聴者を自ら獲得できる仕事。「どんな番組を見たいですか」と直接話し、中海テレビ放送の提供するこの会社に



▲視聴者の方の声が直接聞けるやりがいある現場

しかできない多様なサービスで、お客様の困りごとや地域の皆様の課題の解決につながる点にやりがいを感じます。

私の1日(平日)

6時	7時	8時	9時	10時	11時	12時~1時
午前	起床	出勤準備	通勤	始業	取引先訪問	昼休み
	朝がゆっくりで最高	車で3分	CATV、NET、電話など営業	自宅	自宅で自炊昼食	
13時	14時	15時	16時	17時	18時	20時 23時 24時
午後	取引先訪問	契約書などの事務作業	退社	帰宅	自炊夕食	風呂
	相談対応、各種契約受付、担当エリア訪問、広報関連業務				オフタイム充実	

趣味 アウトドア天国を満喫！

先輩に誘われサーフィンを始めたりと入社後に趣味が増えました。休日は上司とゴルフに行き、楽しく充実した毎日を送っています。



職場の人たちとのゴルフ▶

仕事のやりがい
仕事を知り価値観が変わる！
鳥取を知り価値観が変わる！
仕事を知り価値観が変わる！
鳥取を知り価値観が変わる！

はたらきカエル あるある 移住 笑話



食べ物美味しくて
3キロ太った