

道路台帳付図

鳥取県

調整年月	平成27年3月	図面縮尺	1:1000	路線コード	21-37	道路種別	主要地方道	路線名	岩美八東線	区間	45-1~46-2	図面番号	73-50
------	---------	------	--------	-------	-------	------	-------	-----	-------	----	-----------	------	-------

アサヒコンサルタント株式会社

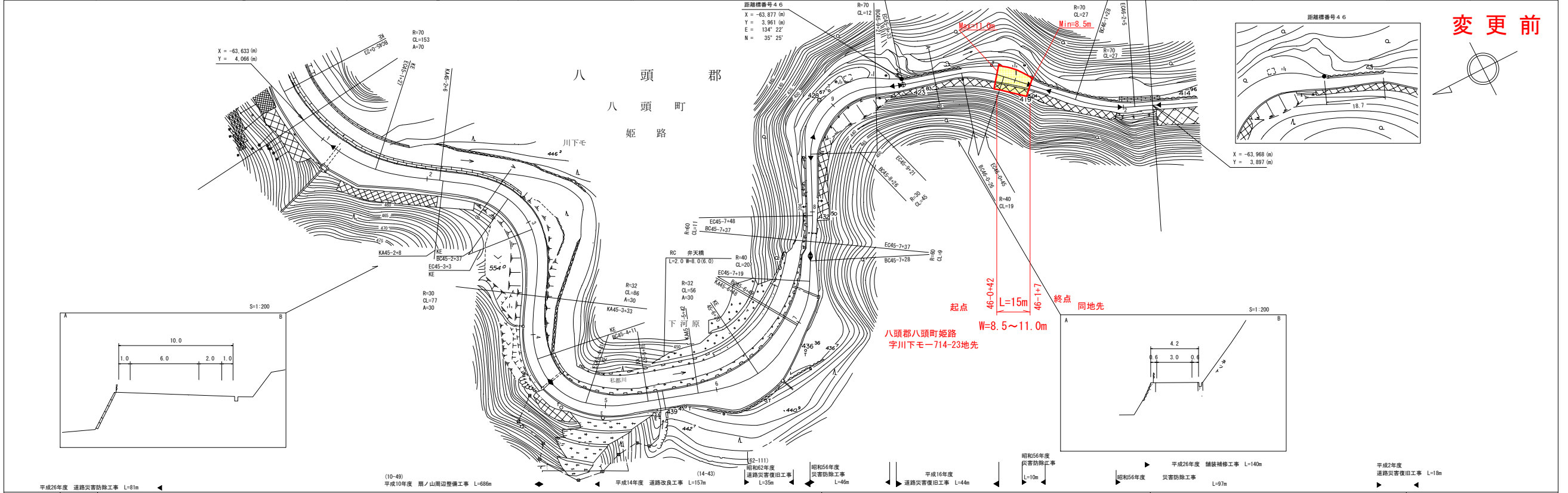

車道幅員	W=6.0	W=3.5	W=3.0
路面種別	A	B	
縦断勾配	4.0%	5.7%	1.0%
距離	45+0	45+5	45+10

道路台帳付図

鳥取県

調整年月	令和4年3月	図面縮尺	1:1000	路線コード	21-37	道路種別	主要地方道	路線名	岩美八東線	区間	45-1~46-2	図面番号	73-50
------	--------	------	--------	-------	-------	------	-------	-----	-------	----	-----------	------	-------

アサヒコンサルタント株式会社

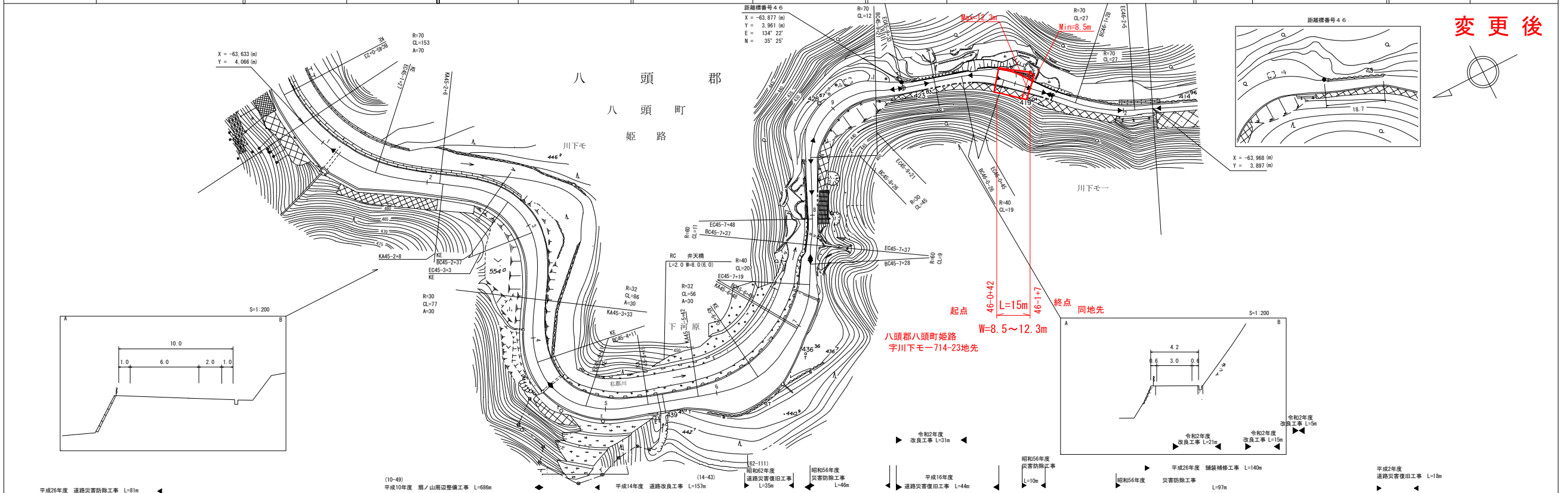

車道幅員	W=6.0	W=3.5	W=3.0
路面種別	A	B	
縦断勾配	4.0%	5.7%	1.0%
距離	45+0	45+5	45+10

この図面は、建設省国土地理院長の承認を得て、同院所管の測量標及び測量成果を
使用して図化したものである。(承認番号) 昭56 中出第4.4号

この図面は、建設省国土地理院長の承認を得て、同院所管の測量標及び測量成果を
使用して図化したものである。(承認番号) 昭56 中出第4.4号

道 路 台 帳 付 図

鳥 取 県

調整年月 平成31年3月 図面縮尺 1:1000 路線コード 21-37 道路種別 主要地方道 路線名 岩美八東線 区間 46-3~47-4 図面番号 73-51

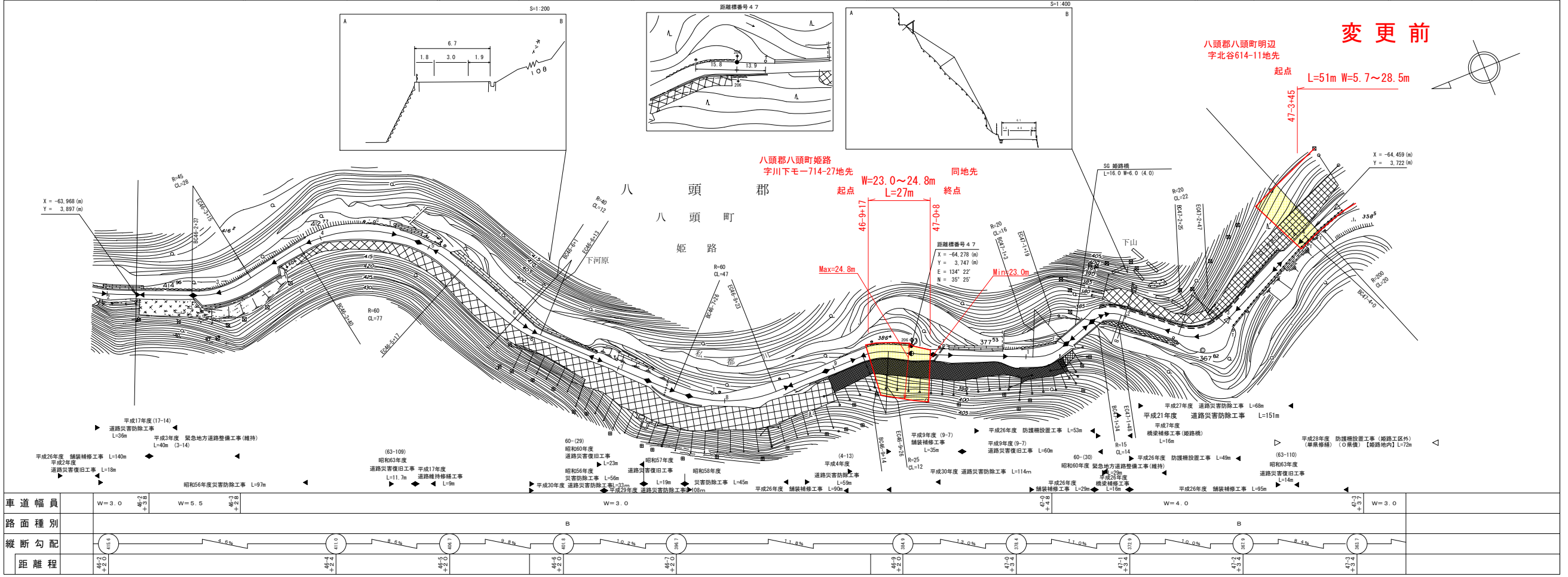

株式会社
アトラス

この図面は、建設省国土院の承認を得て、図面所有の測量員及び測量成果を使用して作成したものである。(承認番号) 昭55-中出第44号

道 路 台 帳 付 図

鳥 取 県

調整年月 令和4年3月 図面縮尺 1:1000 路線コード 21-37 道路種別 主要地方道 路線名 岩美八東線 区間 46-3~47-4 図面番号 73-51

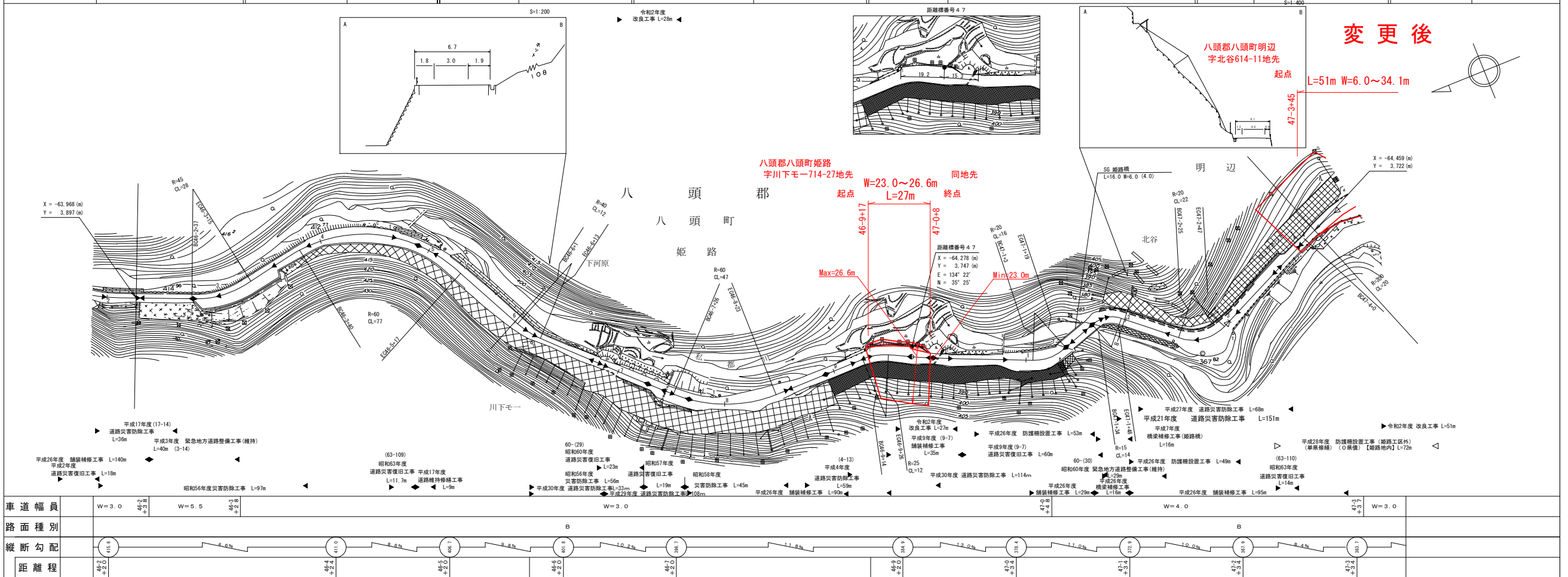

株式会社
アトラス

この図面は、建設省国土院の承認を得て、図面所有の測量員及び測量成果を使用して作成したものである。(承認番号) 昭55-中出第44号

道路台帳付図

鳥取県

調整年月	平成31年3月	図面縮尺	1:1000	路線コード	21-37	道路種別	主要地方道	路線名	岩美八東線	区間	47-5~48-6	図面番号	73-52
------	---------	------	--------	-------	-------	------	-------	-----	-------	----	-----------	------	-------

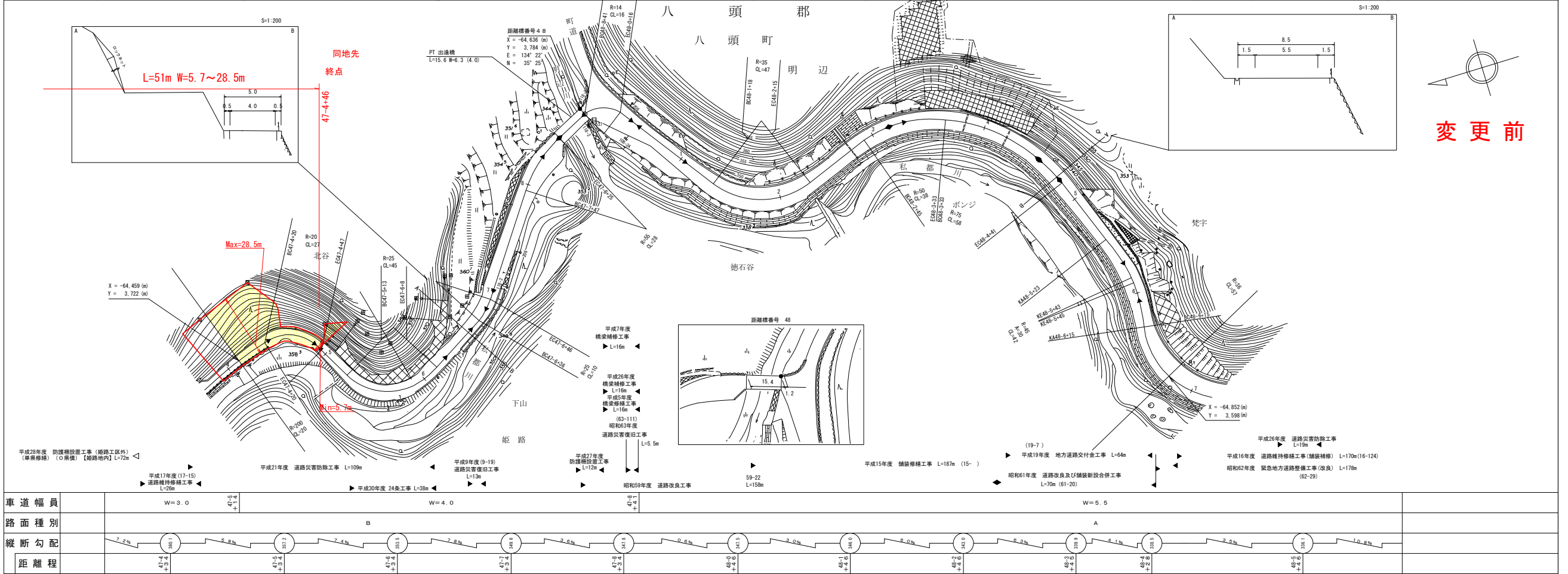

有限会社サン技術コンサルタント

道路台帳付図

鳥取県

調整年月	令和4年3月	図面縮尺	1:1000	路線コード	21-37	道路種別	主要地方道	路線名	岩美八東線	区間	47-5~48-6	図面番号	73-52
------	--------	------	--------	-------	-------	------	-------	-----	-------	----	-----------	------	-------

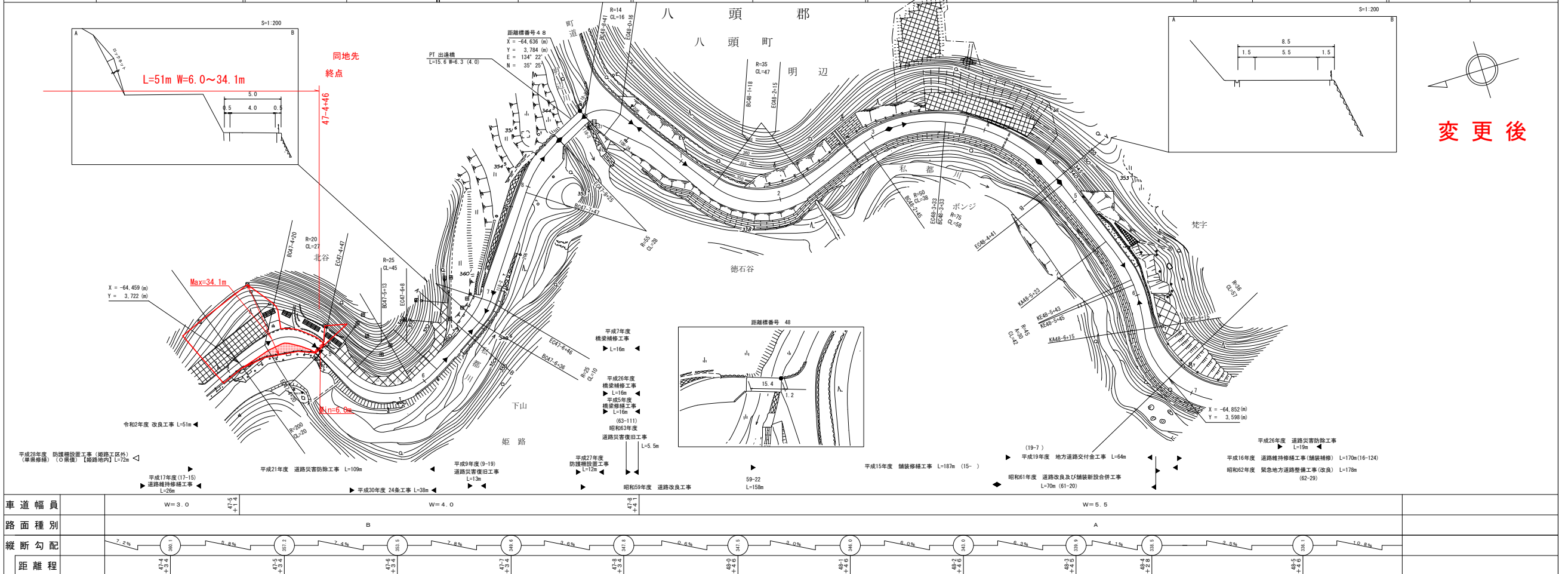

有限会社サン技術コンサルタント

この図面は、建設省国土院の承認を得て、同院所管の測量機及び測量成果を
使用して製図したものである。(承認番号) 昭55 中出第44号

この図面は、建設省国土院の承認を得て、同院所管の測量機及び測量成果を
使用して製図したものである。(承認番号) 昭55 中出第44号

道 路 台 帳 付 図

鳥 取 県

調整年月 平成31年3月 図面縮尺 1:1000 路線コード 21-37 道路種別 主要地方道 路線名 岩美八東線 区間 48-7~49-8 図面番号 73-53

有限会社サン技術コンサルタント

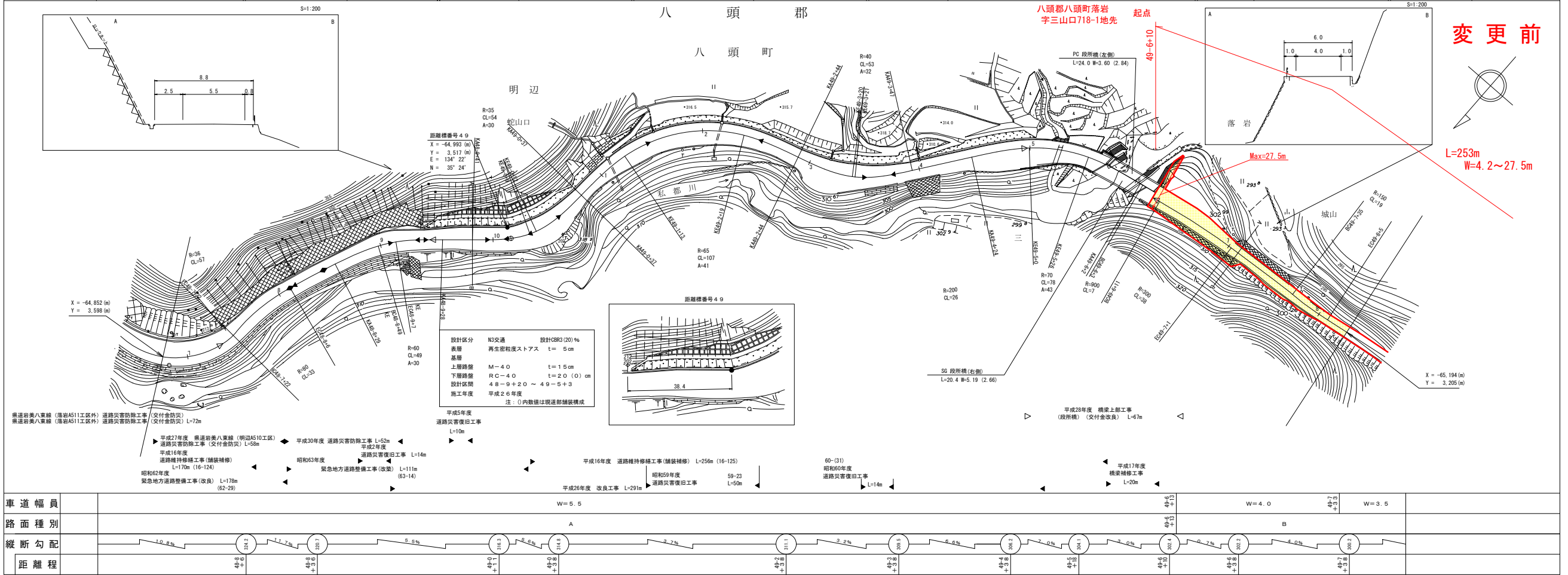

変更前

道 路 台 帳 付 図

鳥 取 県

調整年月 令和4年3月 図面縮尺 1:1000 路線コード 21-37 道路種別 主要地方道 路線名 岩美八東線 区間 48-7~49-8 図面番号 73-53

有限会社サン技術コンサルタント

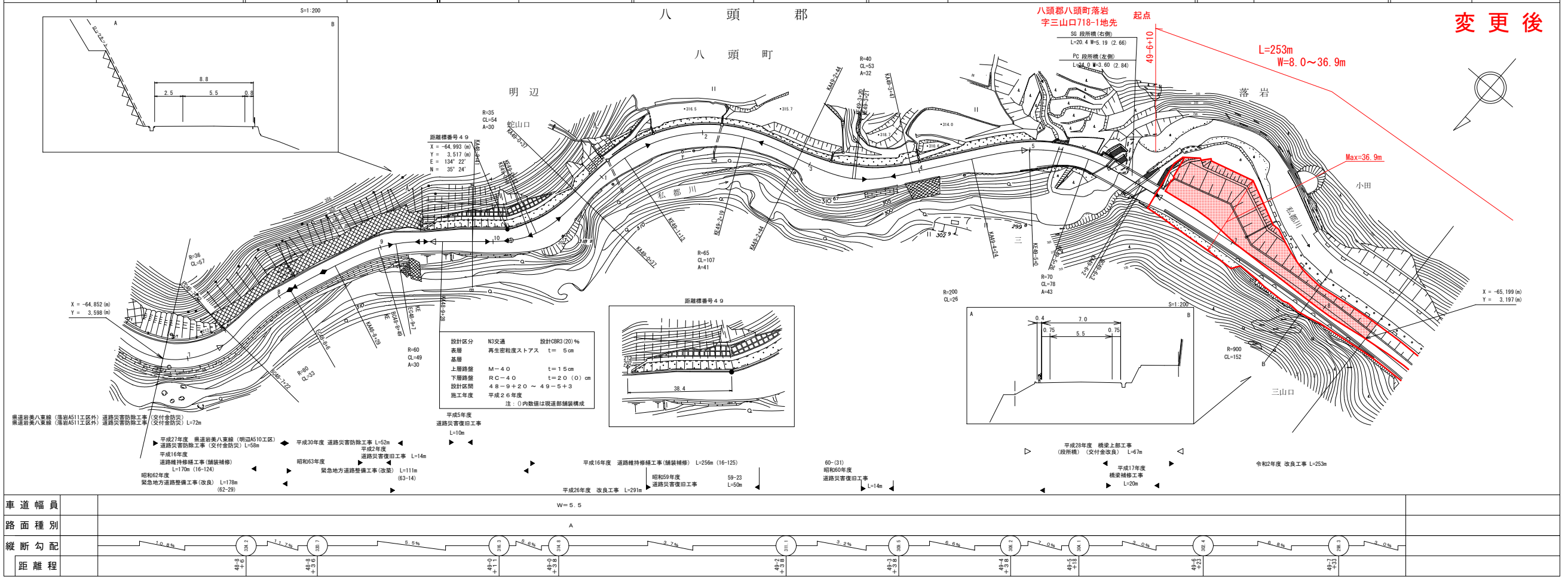

変更後

この図面は、建設省国土地理院長の承認を得て、同院所管の測量図及び測量成果を
使用して製図したものである。(測図番号) 昭59 中出第44号

この図面は、建設省国土地理院長の承認を得て、同院所管の測量図及び測量成果を
使用して製図したものである。(測図番号) 昭59 中出第44号

道路台帳付図

鳥取県

調整年月 平成29年3月 図面縮尺 1:1000 路線コード 21-37 道路種別 主要地方道 路線名 岩美八東線 区間 49-9~51-0 図面番号 73-54

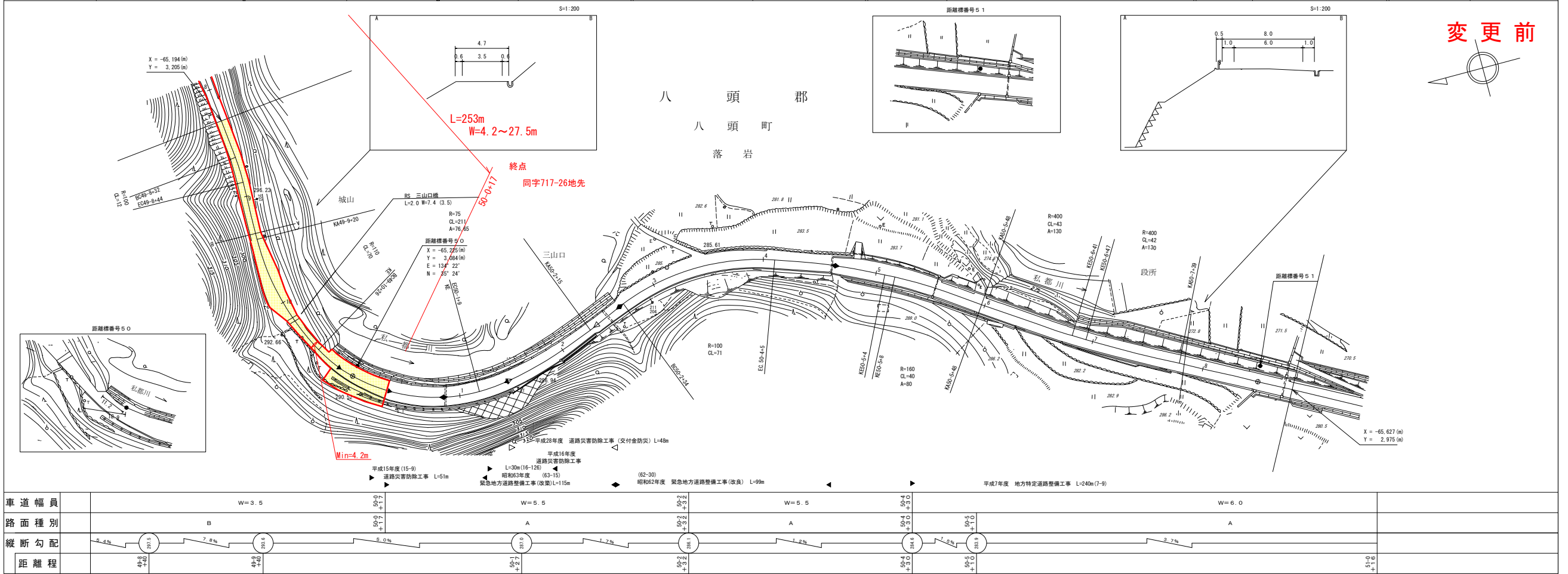

有限会社サン技術コンサルタント

変更前

道路台帳付図

鳥取県

調整年月 令和4年3月 図面縮尺 1:1000 路線コード 21-37 道路種別 主要地方道 路線名 岩美八東線 区間 49-9~51-0 図面番号 73-54

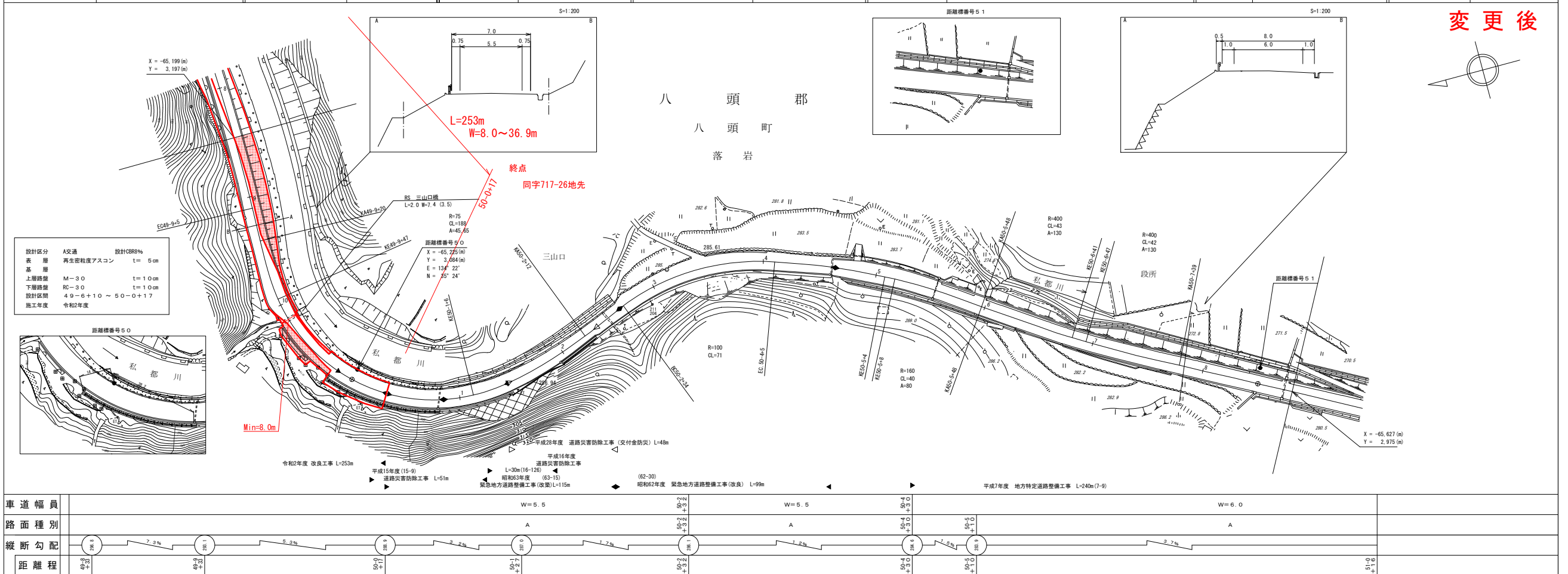

有限会社サン技術コンサルタント

変更後

設計区分	A交通	設計OSR%
表層	再生密積度アスコン	t=5cm
基層		t=10cm
上層路盤	M-30	t=10cm
下層路盤	RC-30	t=10cm
設計区間	49-6+10 ~ 50-0+17	
設計年度	令和2年度	
施工年度	令和2年度	

この地図は、建設省国土地理院長の承認を得て、同院所管の測量図及び測量成果を使用して製図したものである。(測図番号) 昭55、中出第44号

この地図は、建設省国土地理院長の承認を得て、同院所管の測量図及び測量成果を使用して製図したものである。(測図番号) 昭55、中出第44号