

仕 工 概 要

外部仕上表	基礎	コンクリート	
	外壁	コンクリート	タイル
	屋根	スレート	防水
	パランダ	コンクリート	タイル

内部仕上表	室名	床	腰カベ	カベ	天井	備考
	玄関	コンクリート	コンクリート	左 右	タイル	
	ロビー	タイル	左 右	左 右	左 右	
	食堂	タイル	左 右	左 右	左 右	
	和室	畳	左 右	左 右	左 右	
	押入	タイル	左 右	左 右	左 右	
	便所	タイル	左 右	左 右	左 右	
	浴室	左 右	左 右	左 右	左 右	
	手洗室	タイル	左 右	左 右	左 右	

配置図 1/100

智頭署員宿舎新築(工事)			SCALE	部局
配置図 仕上表			1/100	
鳥取県	課長	課長補佐	係長	設計
土木部営繕課				
級建築士登録 第 号 印			52年 6月	図番

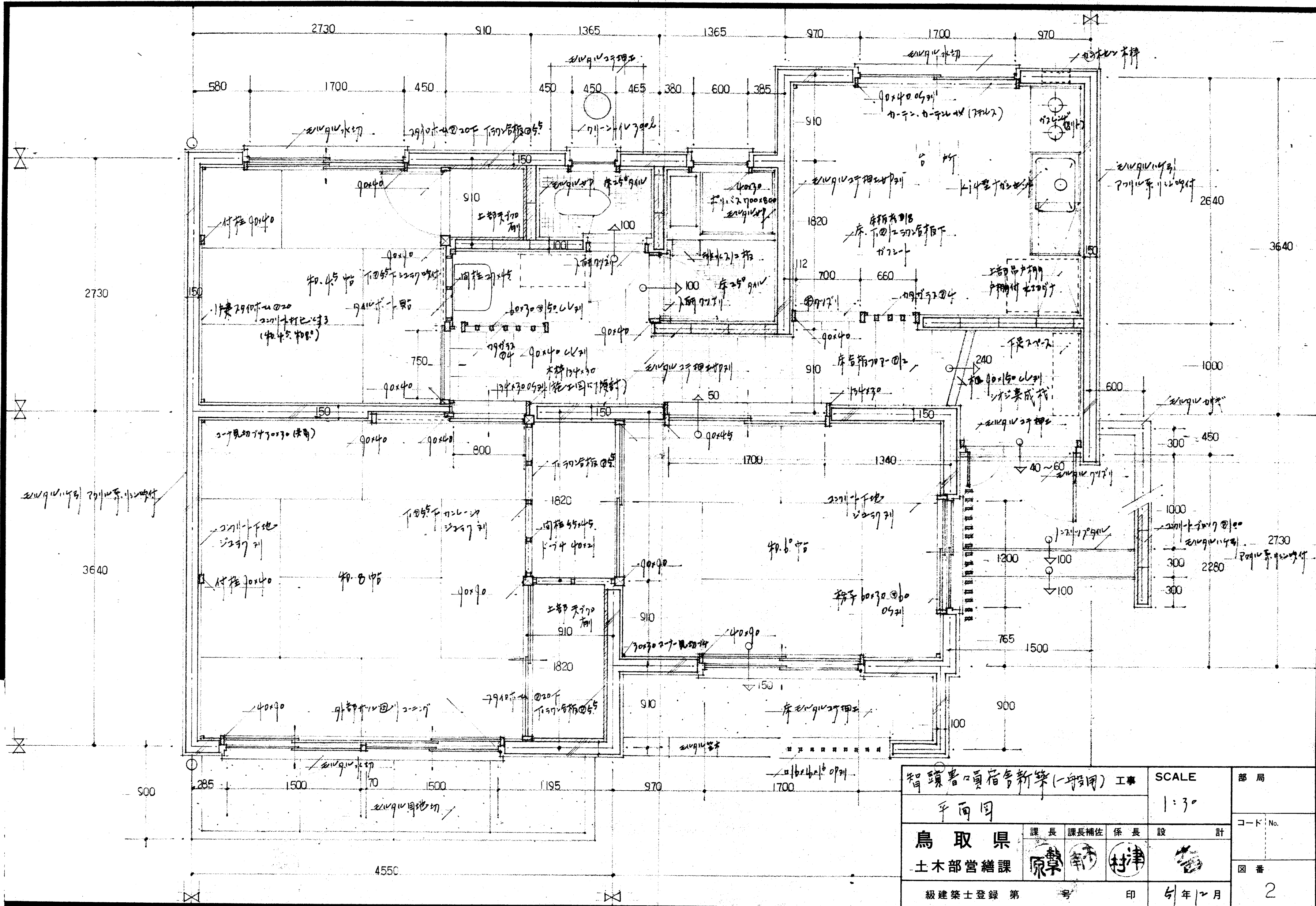

智頭普門員宿舎新築(一般用) 工事				SCALE	部局
平面図				1:30	
鳥取県	課長	課長補佐	係長	設計	コード No.
土木部営繕課	原	津	津		
級建築士登録 第	号	印	年	月	番
					2

フィルム No. _____

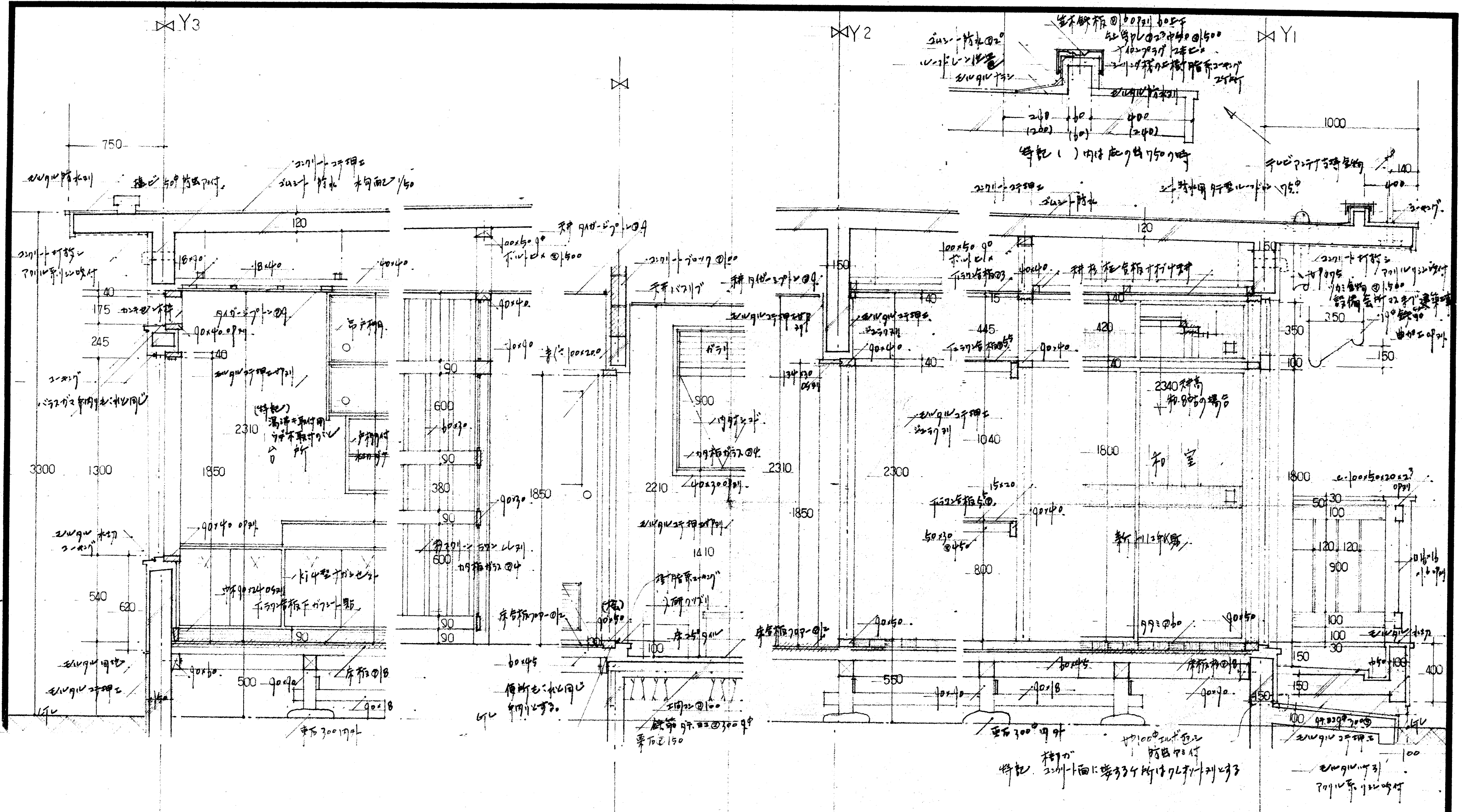

矩計図 1:20

新築(通) 員宿舎 署頭 工事 矩計図				SCALE	部局
				1/20	
鳥取県	課長	課長補佐	係長	設	計
土木部営繕課	原	津	津	津	津
級建築士登録 第 号 印				年 月	3 :

フィルム No.

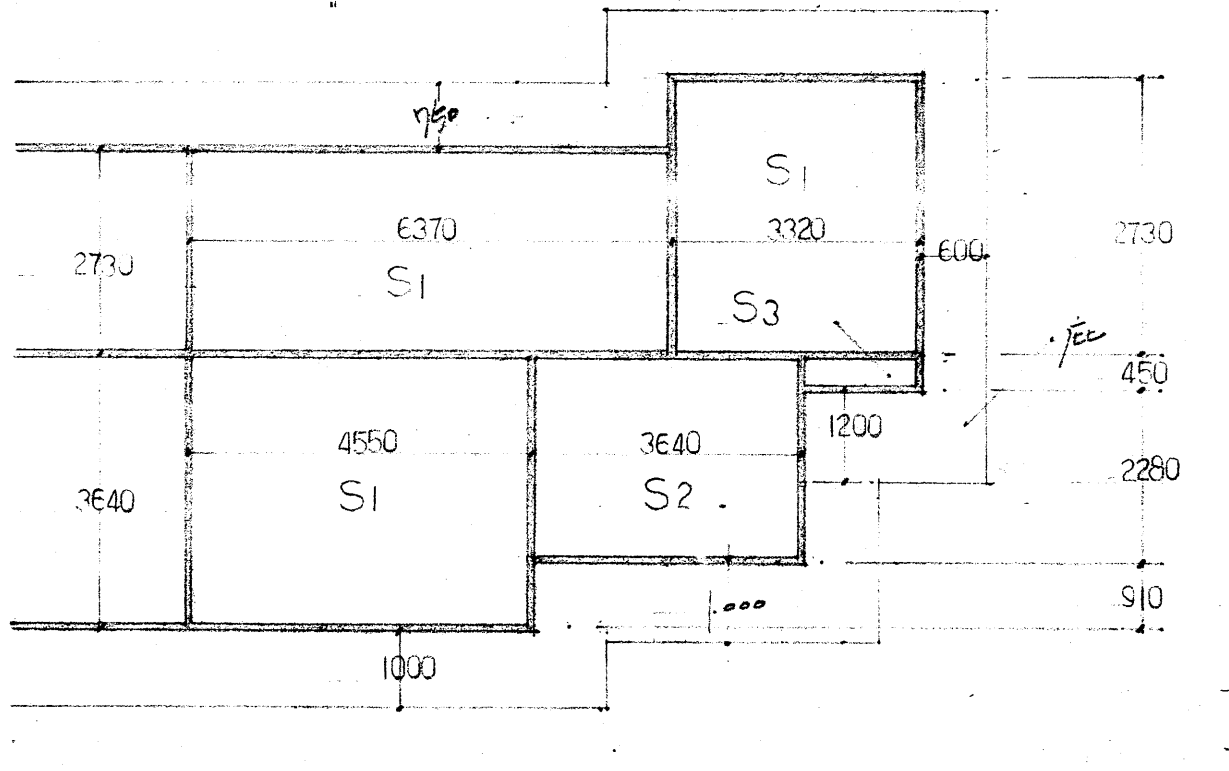
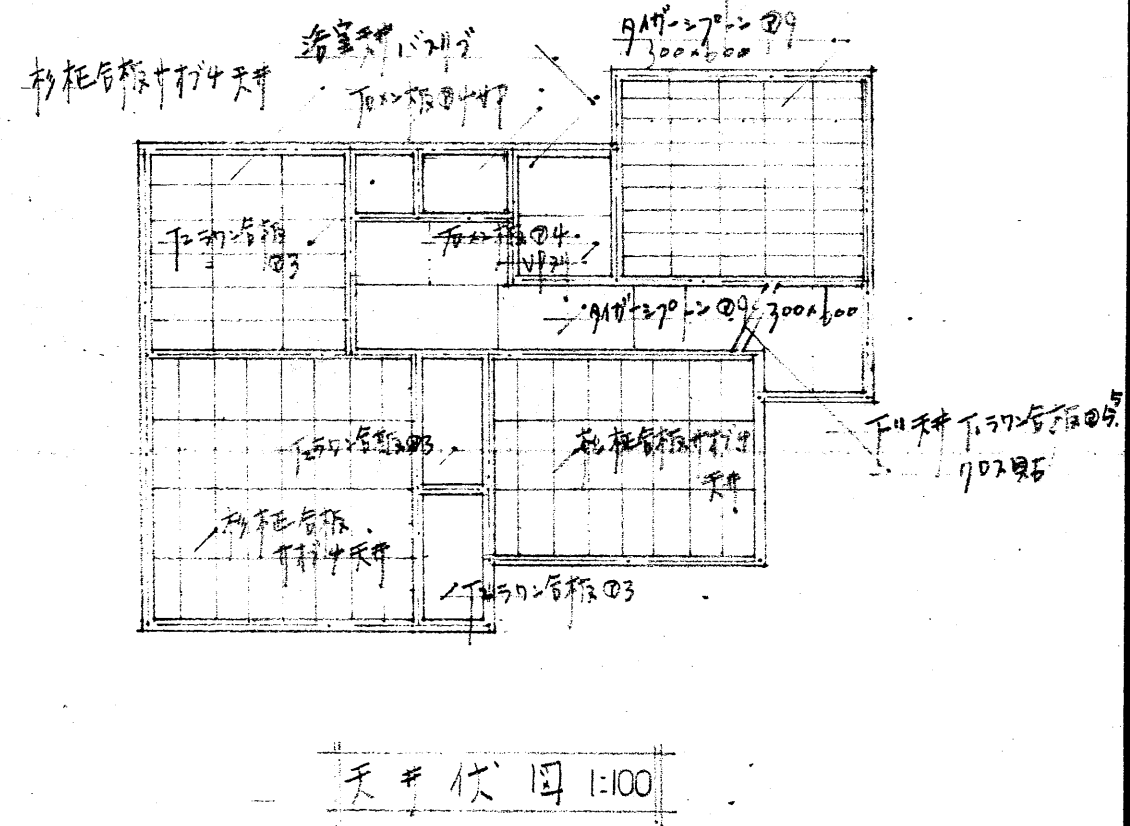
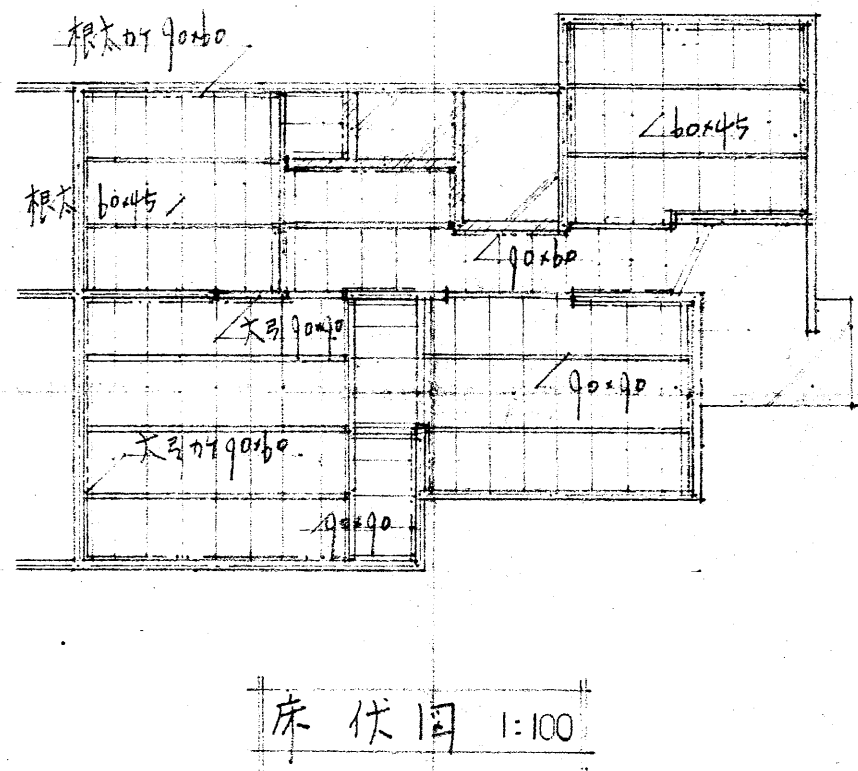
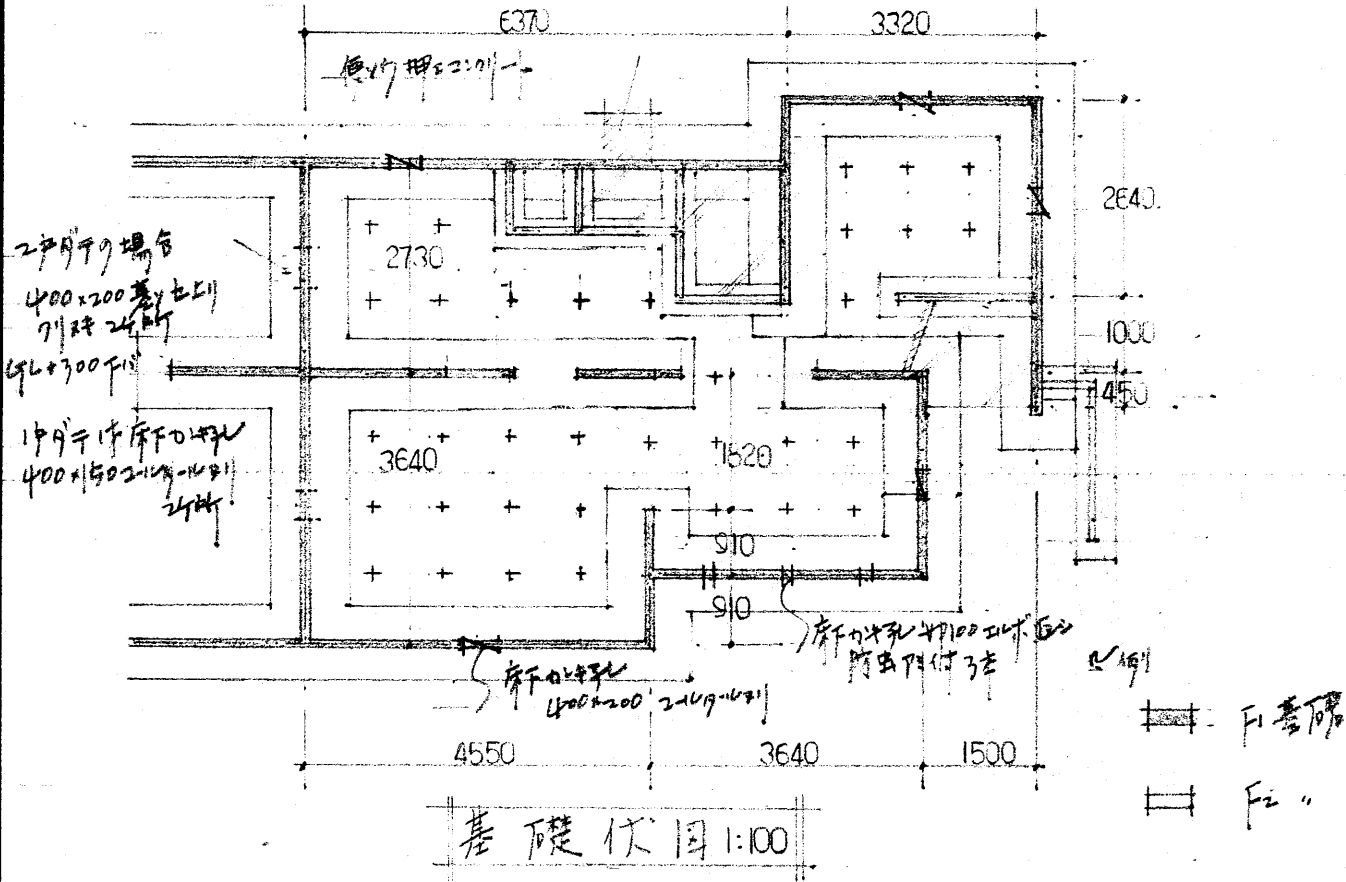
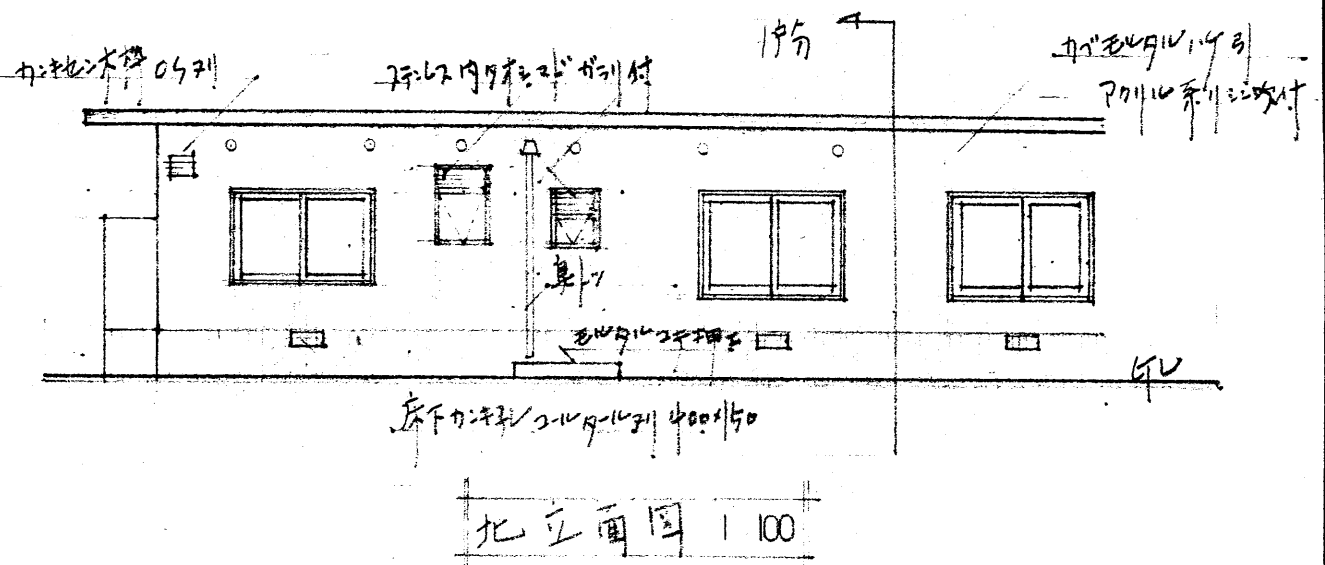
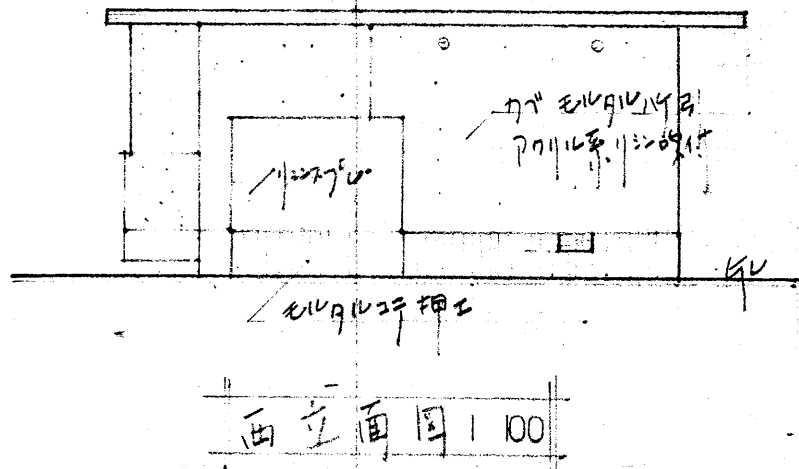
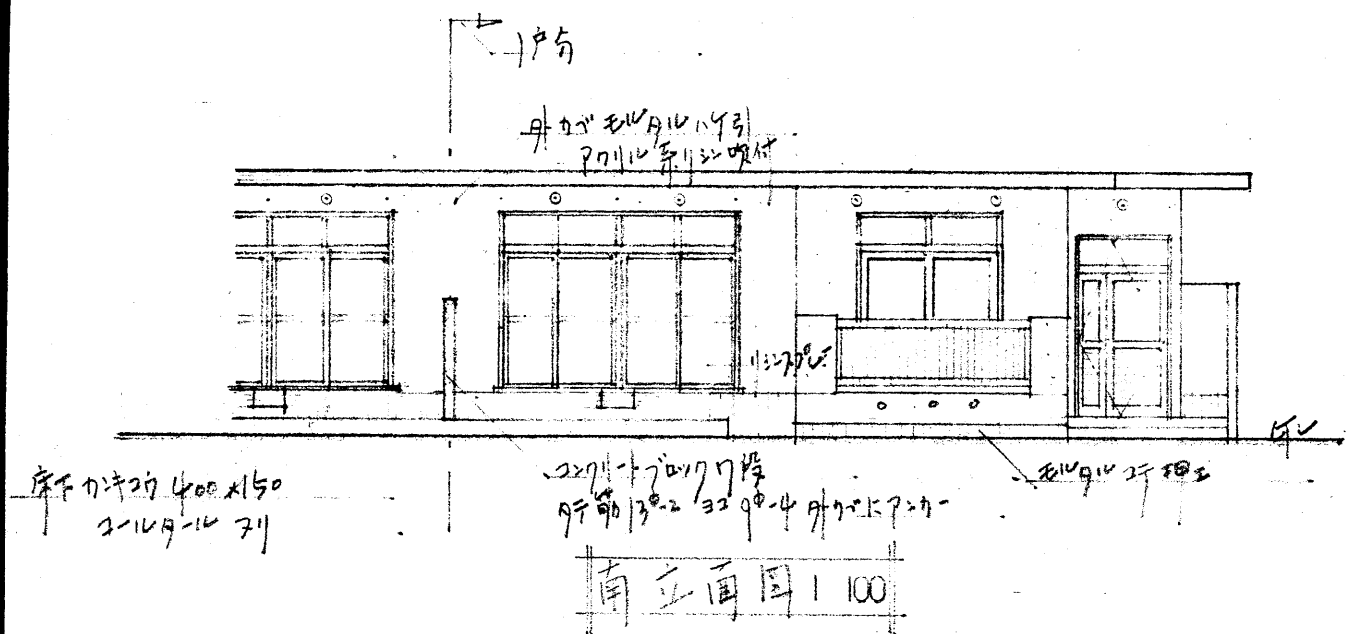

智頭署員宿舎新築(一般用) 工事				SCALE	部局
一般用				1/100	
鳥取県	課長	課長補佐	係長	設計	コード No.
土木部営繕課	原	村津			図番
級建築士登録 第	号	印	5	年 12月	4

フィルム No. _____

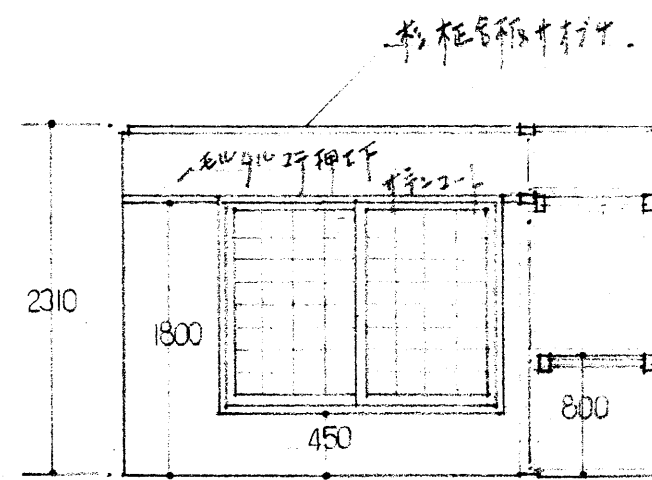

和. 45 A 展開図

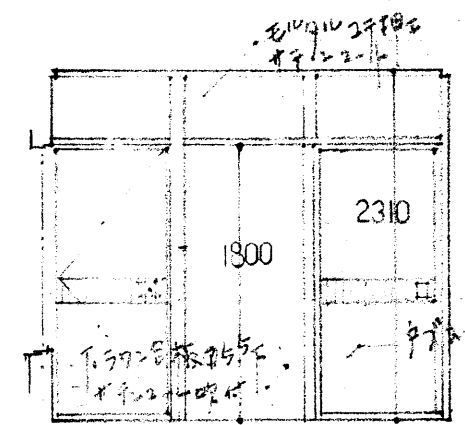

和. 45 B 展開図

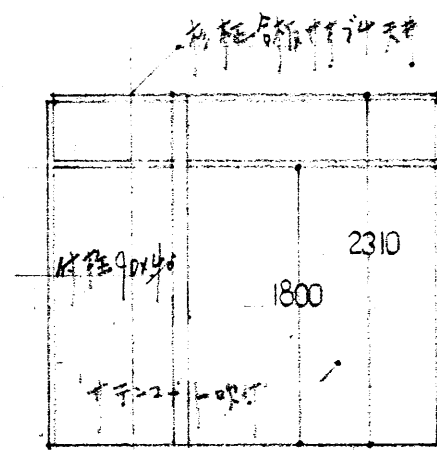

和. 45 C 展開図

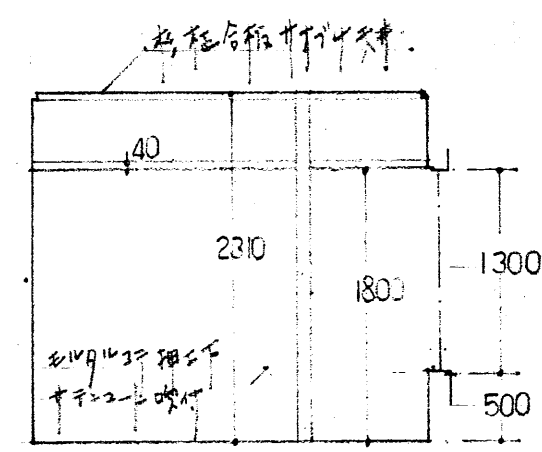

和. 45 D 展開図

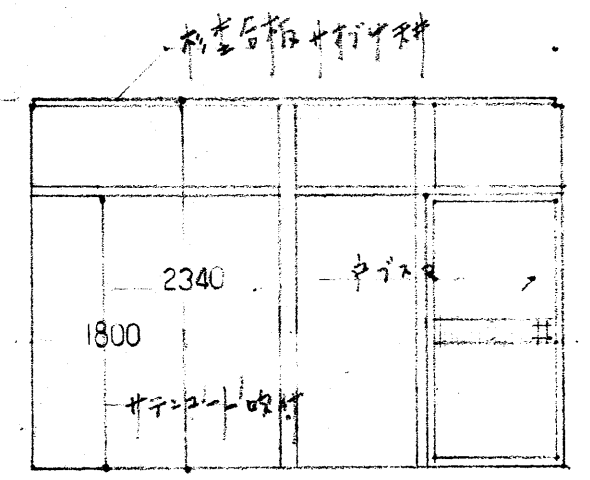

和. 8 A 展開図

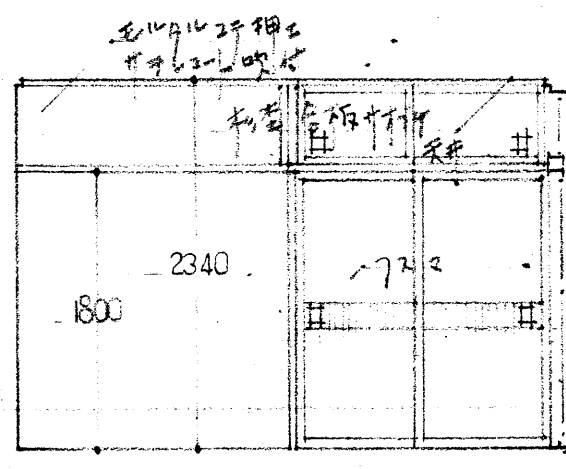

和. 8 B 展開図

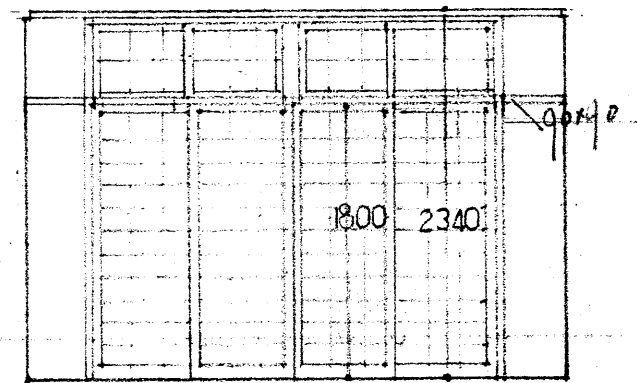

和. 8 C 展開図

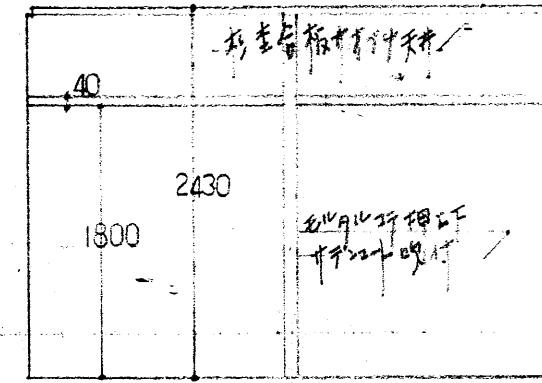

和. 8 D 展開図

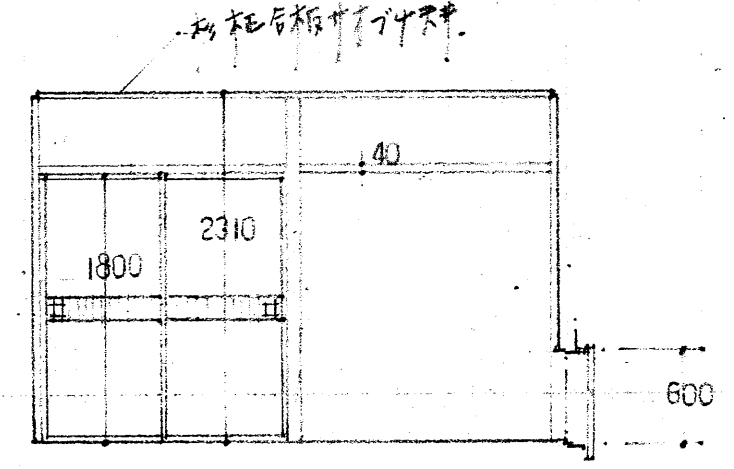

和. 6 A 展開図

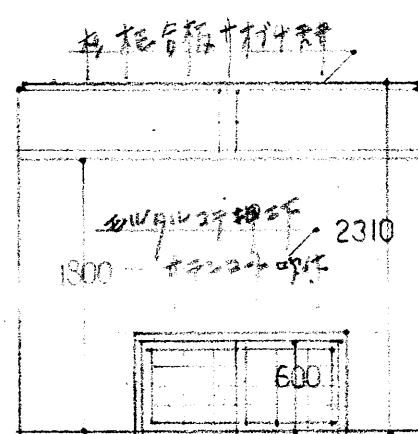

和. 6 B 展開図

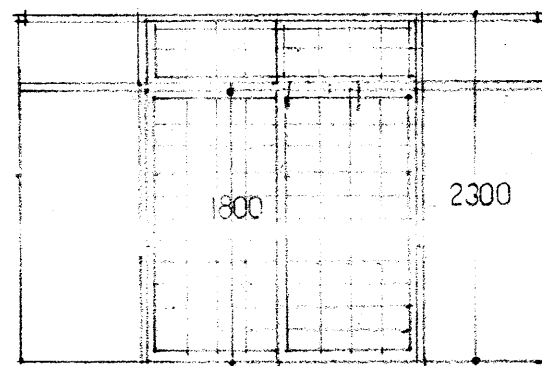

和. 6 C 展開図

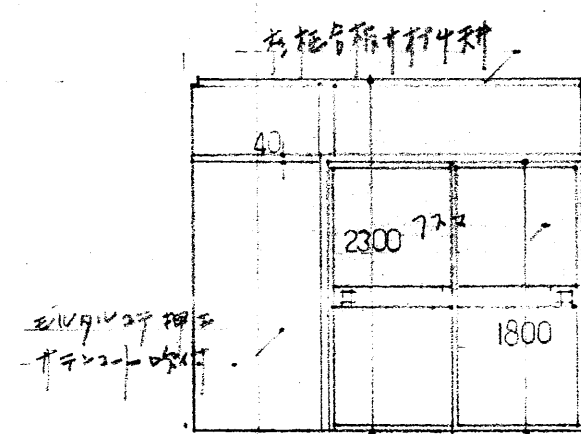

和. 6 D 展開図

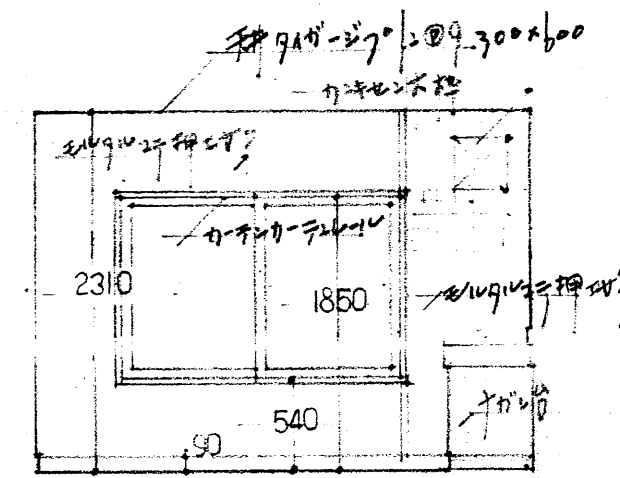

台所 A 展開図

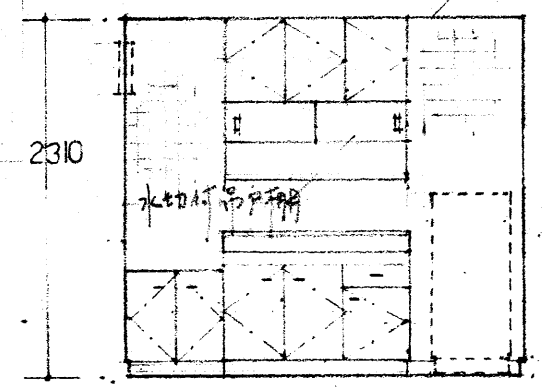

台所 B 展開図

智頭署員宿舎新築 (一般用) 工事				SCALE	部局
展開図				1:50	
鳥取県	課長	課長補佐	係長	設計	コード No.
土木部営繕課	原	村	津		図番
級建築士登録 第	号	印	5年10月		5

* 台所. 洗面. 口. 巾. 手洗. 天井. 石. 灯. 床. ⑨. 有. 子. 的. 付
 9100-3201-2 ⑨. 700x600. 七. 寸. 子

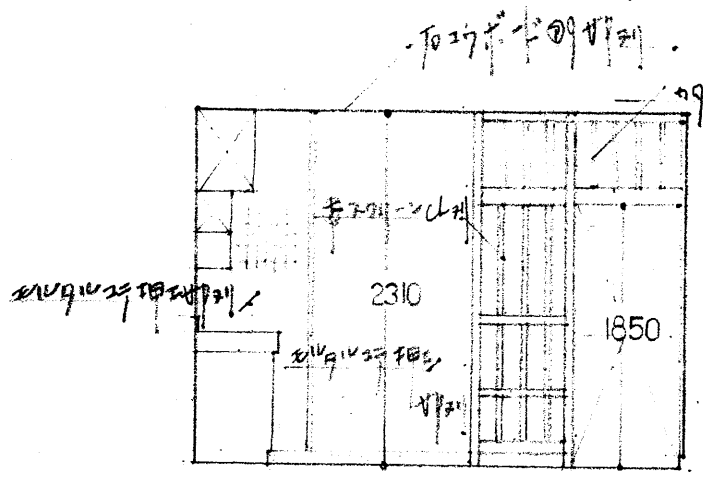

台所 C 展開図

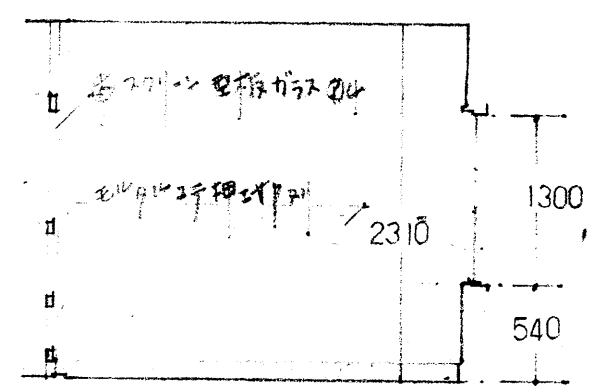

台所 D 展開図

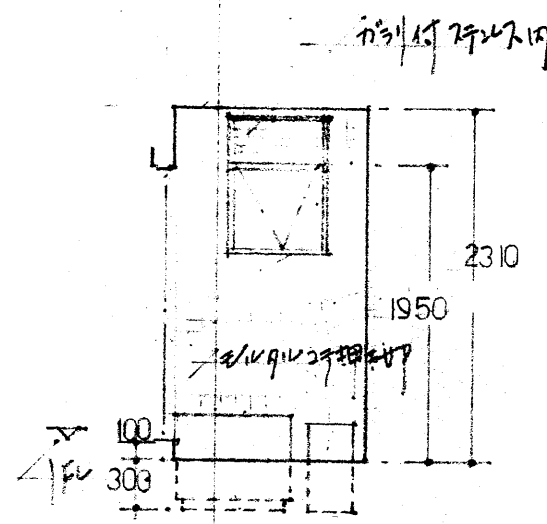

浴室 A 展開図

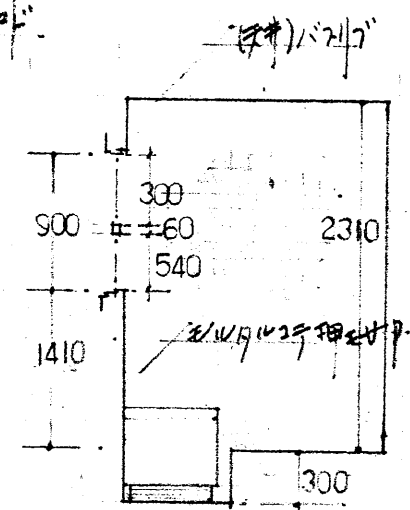

浴室 B 展開図

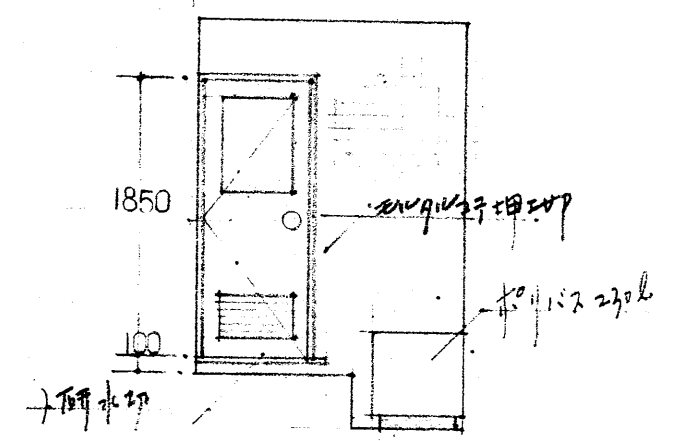

浴室 D 展開図

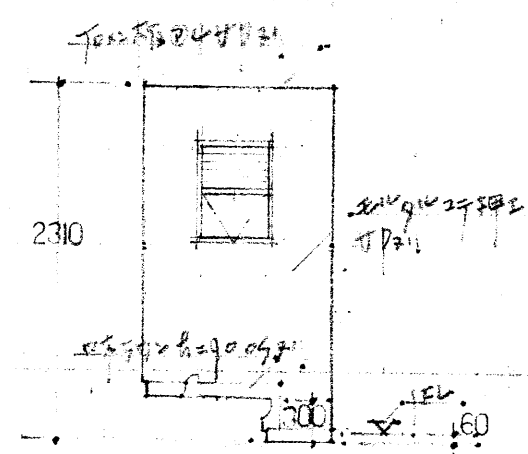

便所 A 展開図

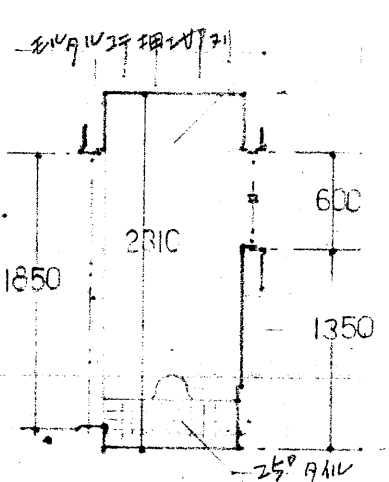

便所 D 展開図

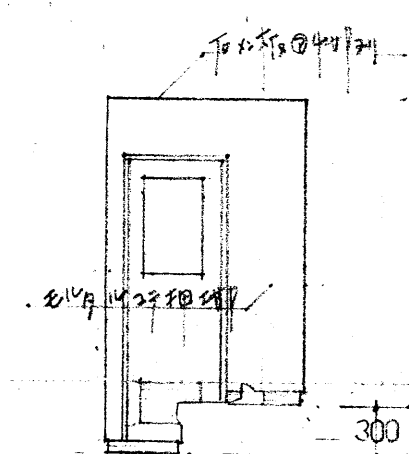

便所 C 展開図

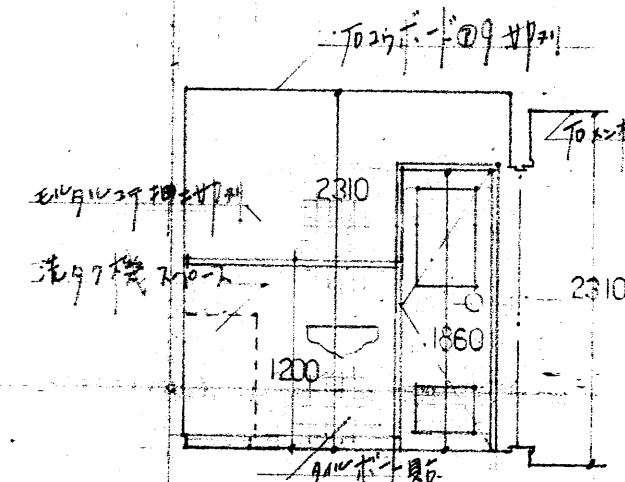

手洗 A 展開図

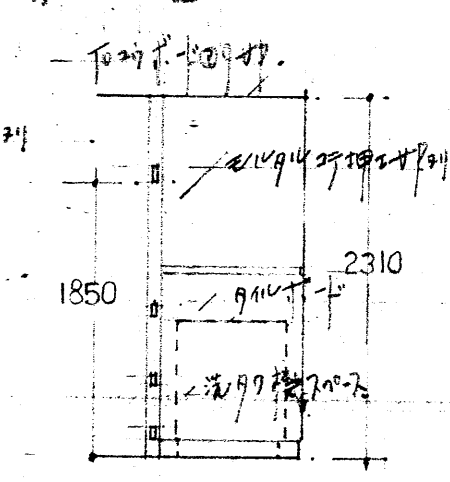

手洗 D 展開図

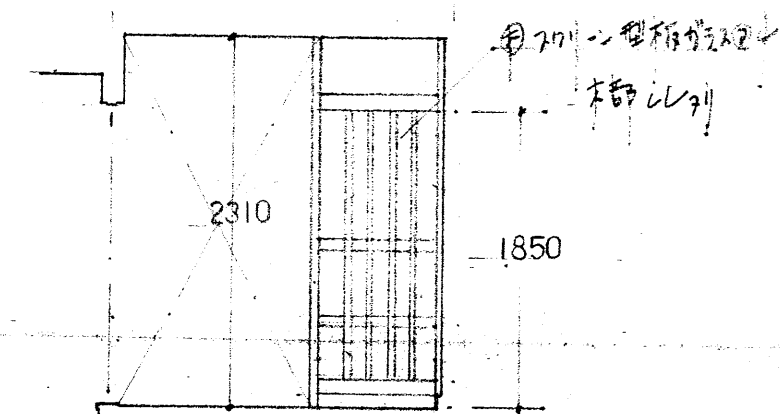

手洗 C 展開図

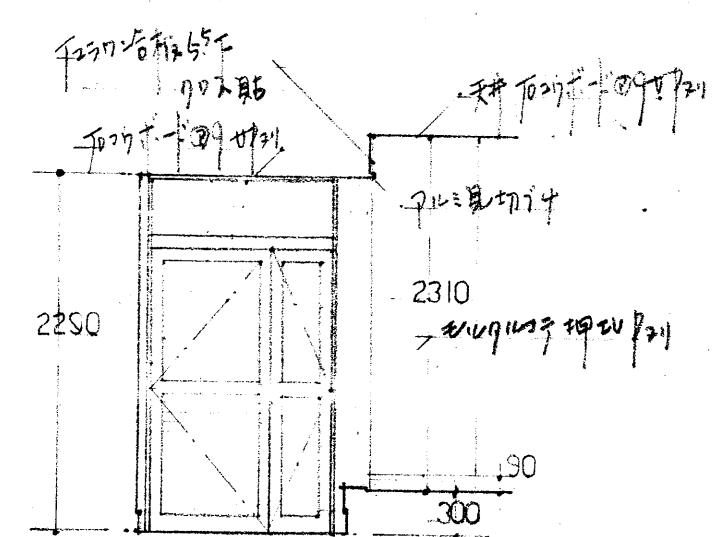

玄関 C 展開図

智頭署噴宿舎新築(船同) 工事			SCALE	部局
展開図			1:50	
鳥取県	課長	課長補佐	係長	コード No.
土木部営繕課	原	村	津	図番
級建築士登録 第	号	印	年 月	6

フィルム No. _____

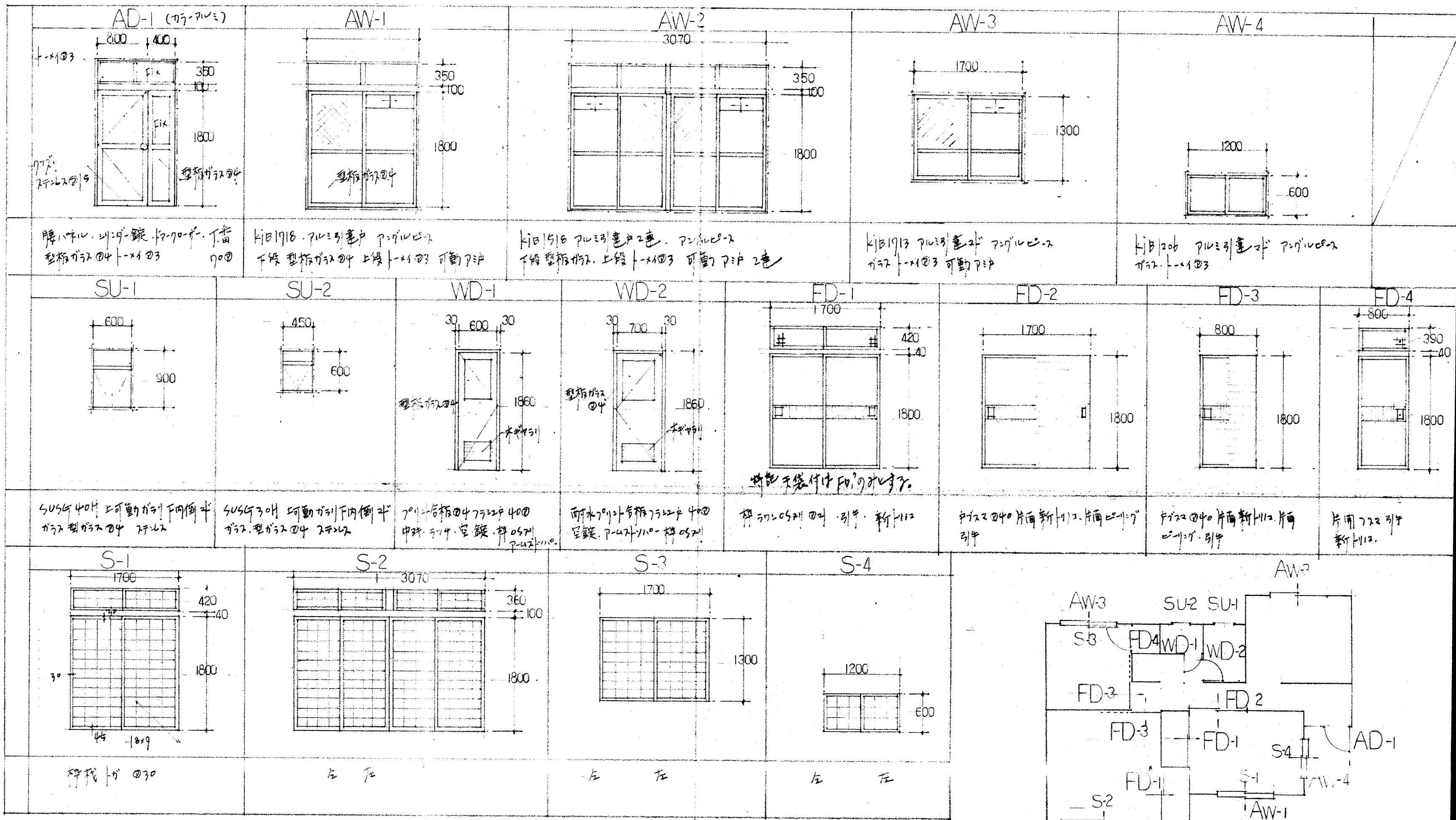

腰ハナル. 巾:引. 鏡. 巾:引. 下番
 型柄が引込④ 巾:引
 KIB1918. 巾:引. 鏡. 巾:引. 下番
 下段 型柄が引込④ 上段 巾:引 可動P:引
 KIB1916. 巾:引. 鏡. 巾:引. 下番
 下段 型柄が引込. 上段 巾:引 可動P:引 2連
 KIB1913. 巾:引. 鏡. 巾:引. 下番
 巾:引 巾:引 可動P:引
 KIB206. 巾:引. 鏡. 巾:引. 下番
 巾:引 巾:引

SUS4 40mm 上可動が引 下内倒斗
 巾:引 型柄が引込④ 巾:引
 SUS4 30mm 可動が引 下内倒斗
 巾:引. 型柄が引込④ 巾:引
 巾:引. 巾:引. 巾:引. 巾:引. 巾:引
 巾:引. 巾:引. 巾:引. 巾:引. 巾:引
 巾:引. 巾:引. 巾:引. 巾:引. 巾:引
 巾:引. 巾:引. 巾:引. 巾:引. 巾:引
 巾:引. 巾:引. 巾:引. 巾:引. 巾:引
 巾:引. 巾:引. 巾:引. 巾:引. 巾:引

巾:引 巾:引
 左 左
 左 左

建具表 1/50

智頭署員宿舎新築(共通) 工事			SCALE	部局
建具表			1/50	
鳥取県	課長	課長補佐	係長	設計
土木部営繕課	原	津	津	
級建築士登録第	号	印	5年12月	7

フィルムNo.

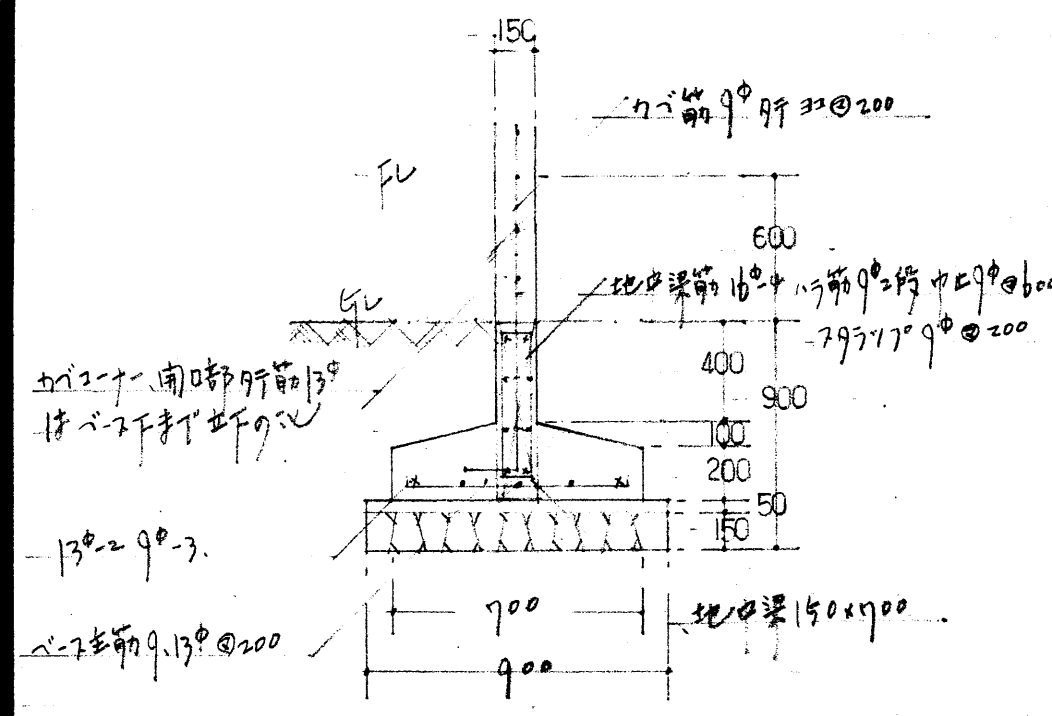

F1基礎詳細図 1:50

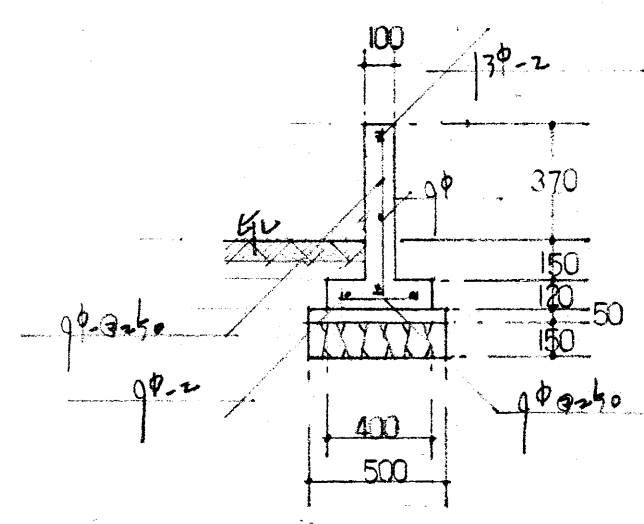

F2基礎詳細図 1:50

床板配筋表

スラブ記号	短辺方向 (左筋方向)			長辺方向 (配力筋方向)		
	中央部		両端部	中央部		両端部
	9φ部	中央	全域	9φ部	中央	全域
S1	13φ		9φ-300	9φ-200		9φ-300
	9φ	9φ-200	9φ-300	9φ-400	9φ-200	9φ-300
S2	9φ		9φ-300	9φ-300		9φ-300
	9φ	9φ-200	9φ-300	9φ-600	9φ-300	9φ-300
S3	全域 9φ 32 9φ-200			左右		
	左右			左右		

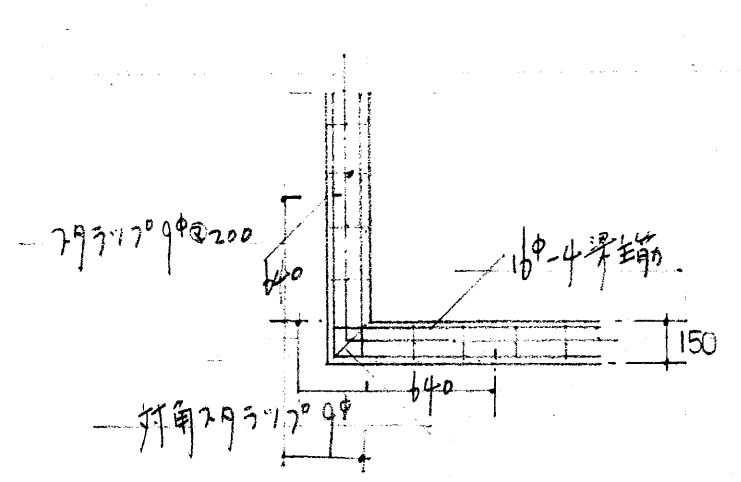

地中梁コーナー内図 1:50

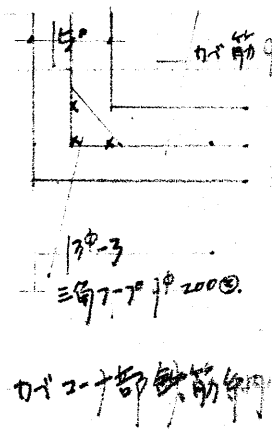

100mm上床板詳細図 1:50

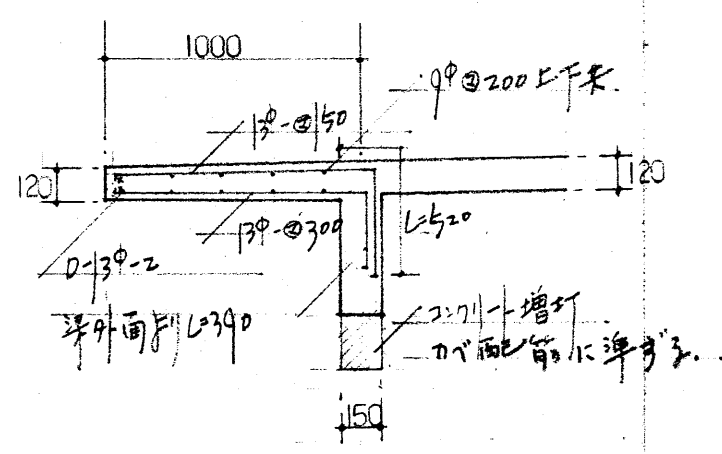

底梁詳細図 1:50

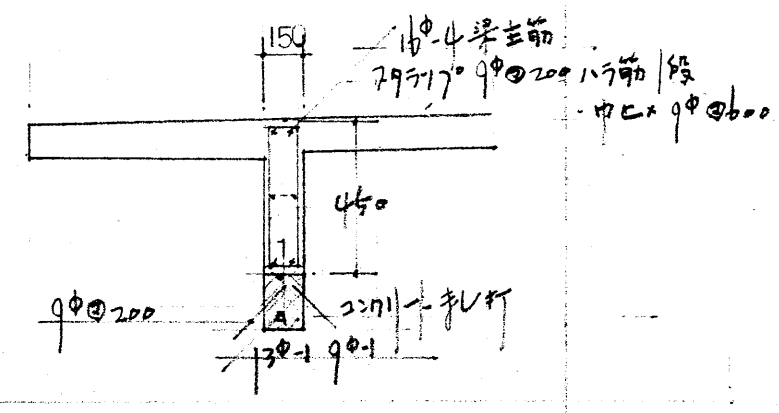

カバ配筋 W15 9φ 9φ 32 @200
W10 9φ 9φ 32 @250

(註) 同口部 9φ 32 筋付 9φ @150 9φ 筋 3φ 付 ベネ下 列 柱 の ニ
2φ 付 13φ @150 ベネ下 列 柱 の ニ
4φ 他 の 配 筋 に つ い て は 建 設 省 東 京 大 臣 官 庁 管 理 部 決 定
建 築 工 事 法 規 準 則 に 依 り 施 工 。

バネ筋配筋はS1, S2配筋と同じ。

智頭書員宿舎新築(共通)		工事	SCALE	部局
構造図			1/50	
鳥取県	課長	課長補佐	係長	設計
土木部営繕課	(原)	(村)	(津)	(印)
級建築士登録第	号	印	4年12月	8

フィルムNo. _____

※特記
 保潔器 汚物貯留槽
 電気配管 器具
 電気用配管 190φ
 20予備線 増設

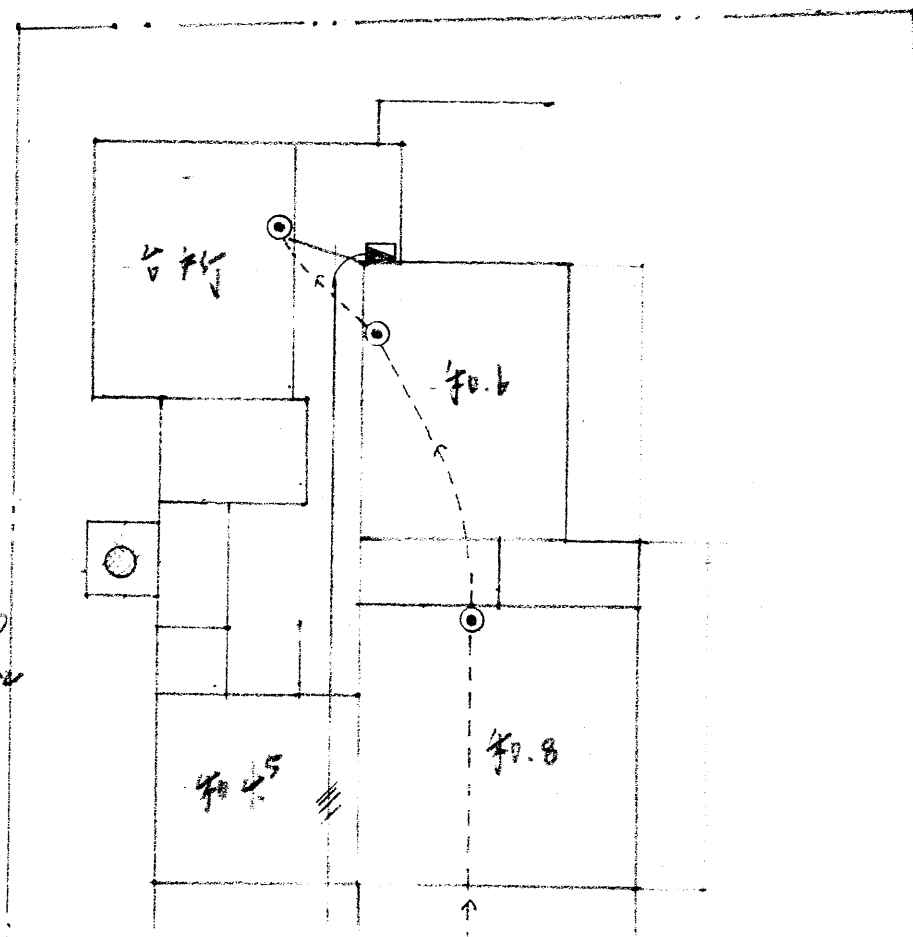

同地同管路

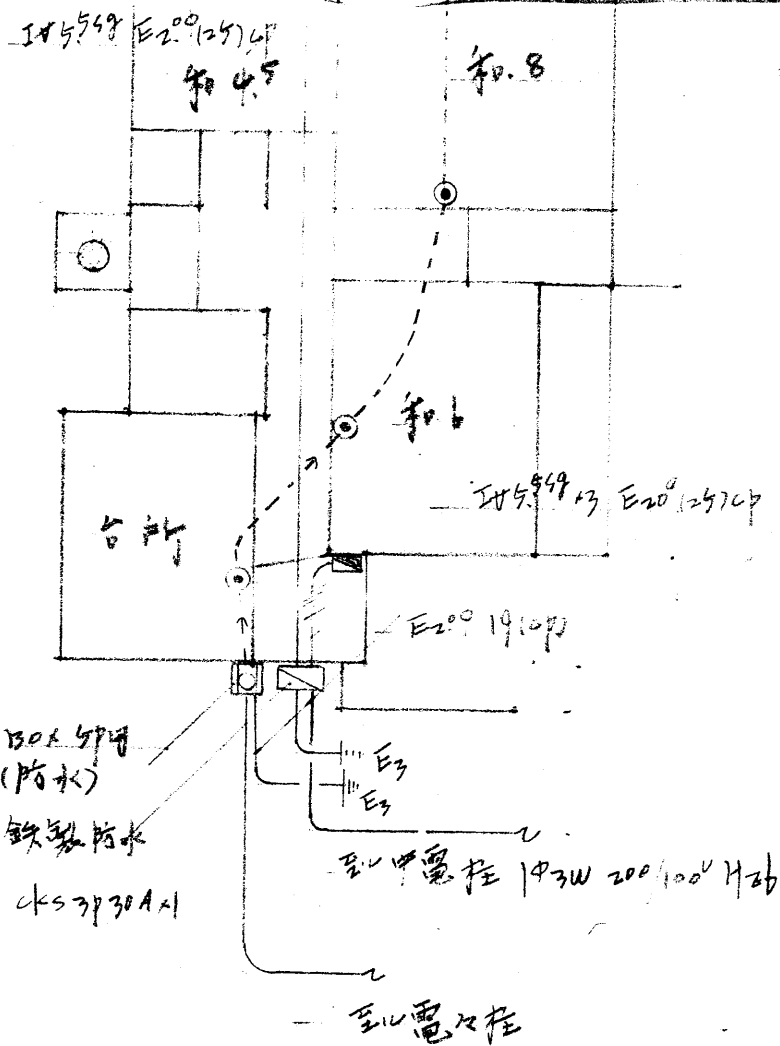

検針器BOX 50φ用 (防水)
 引込同閉器箱(1φ) 鉄製防水
 仕様 W1120×200×100 H260
 検針器 1φ3W 200/100 H260
 至電圧柱
 至電圧柱

台所

(a) 750×750 既設併補強 RC79
 (b) 450×450 左 E

1φ100V 20A 11410k
 100V 150A (B-1)

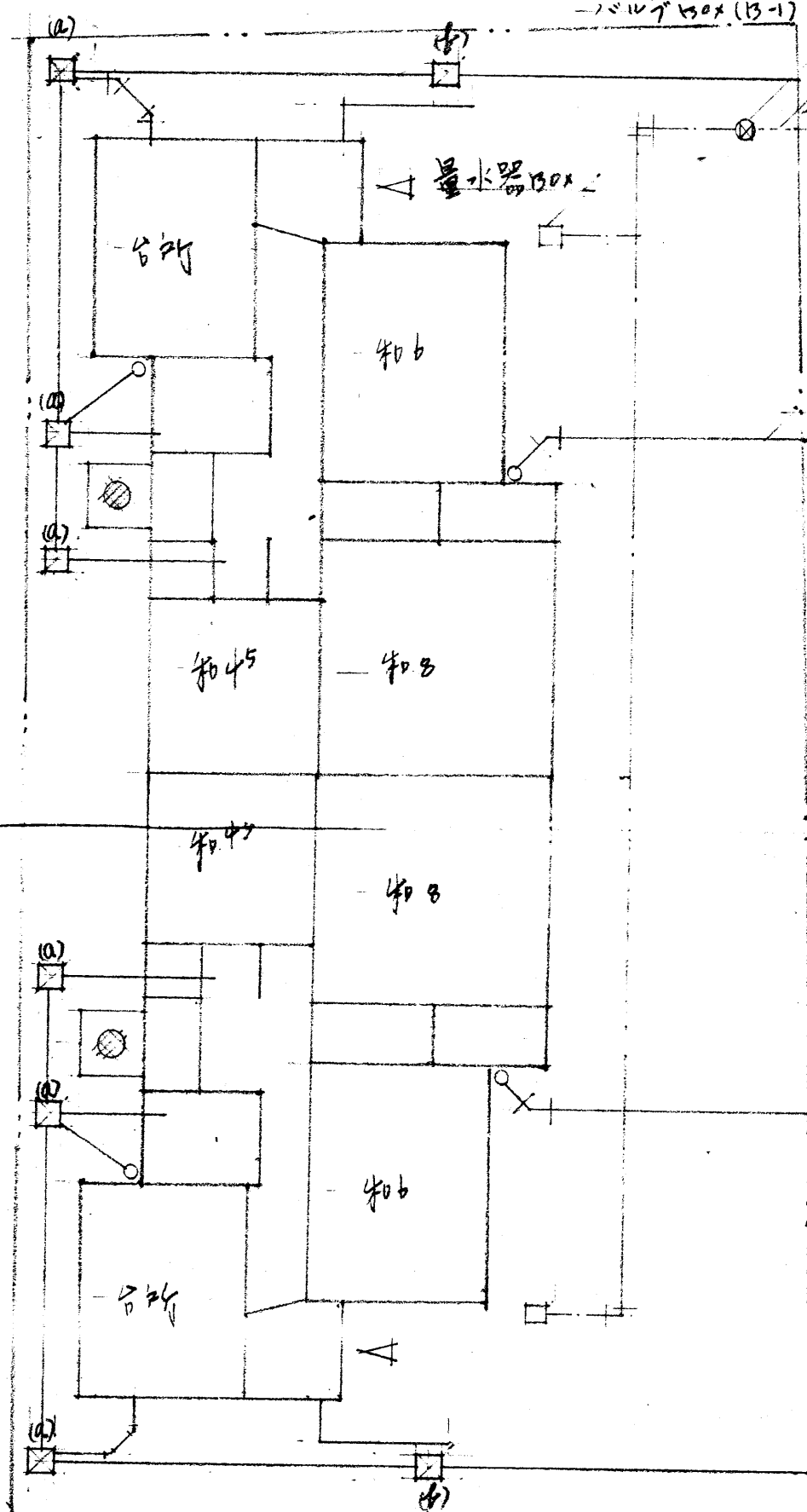

既設給水管 接続以の
 1φ100V
 既設給水管 1φ20
 給水管 1φ20 4φ3
 排水管 1φ100 4φ3
 既設側溝 接続以の
 1φ100V

同地同管路

在側溝

智頭署職員宿舎新築(共通) 工事				SCALE	部局
屋外設備図				1:100	
鳥取県	課長	課長補佐	係長	設計	コード No.
土木部営繕課					図番
級建築士登録 第	号	印	年月		4

フィルムNo.

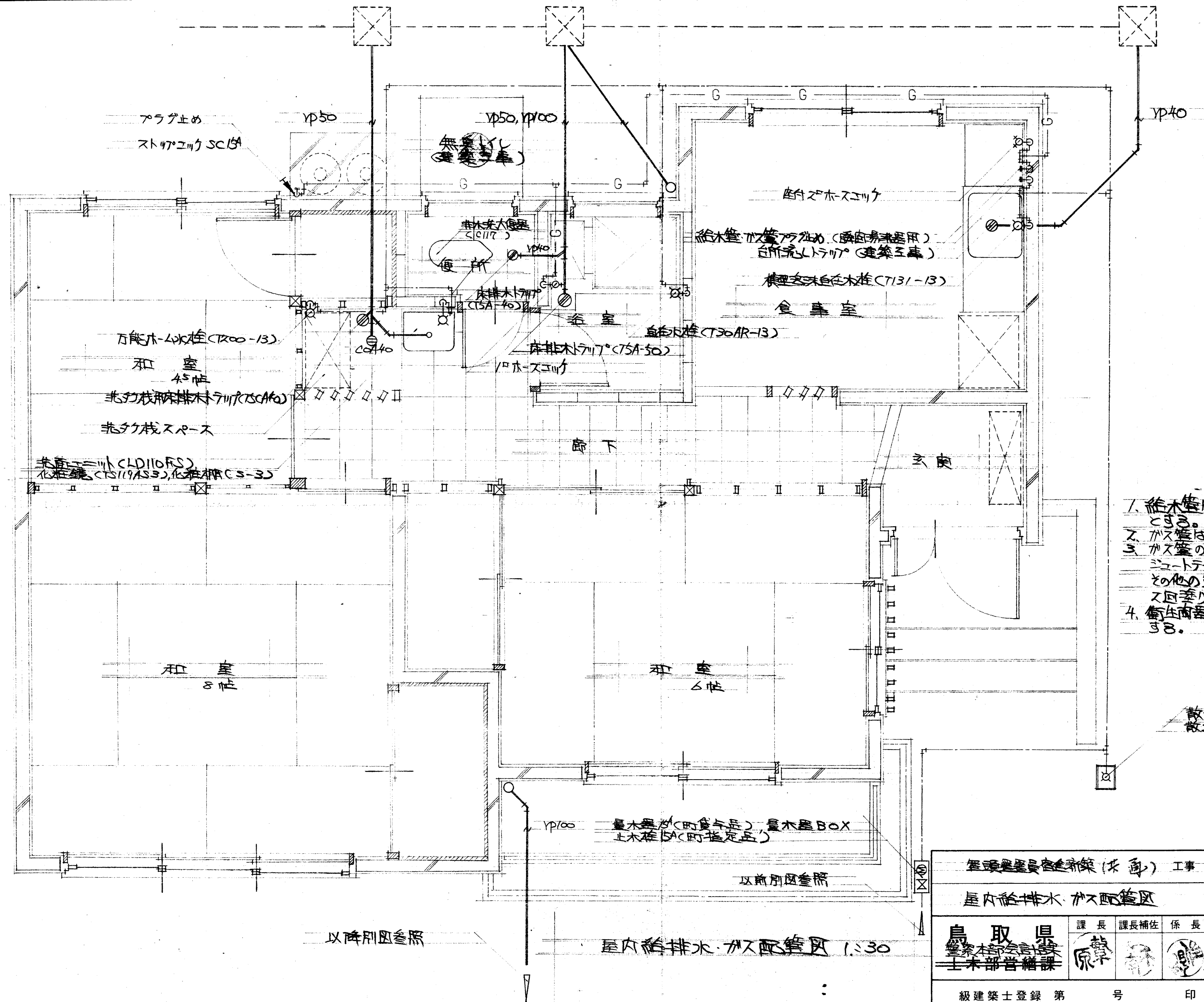

1. 給水管は全てYPI3 (JISK-6742) とする。
2. ガス管は全て鋼管 (CS) SQP15A とする。
3. ガス管の土中埋設部分は、アスファルト管に埋め込み、その露出部分は、シルバーポイントス回巻りとする。
4. 衛生向器等の公差は、参考公差とする。

敷木柱 (TZP-13)
敷木柱 BOX (B-3)

鳥取県建設委員会 (不詳) 工事		SCALE	部局
屋内給排水・ガス配管区		1:30	
鳥取県 建設委員会 土木部 普管課	課長 原 謙	課長補佐 [印]	係長 [印]
		設	計
		[印]	[印]
級建築士登録 第	号	印	51年12月

フィルム No.

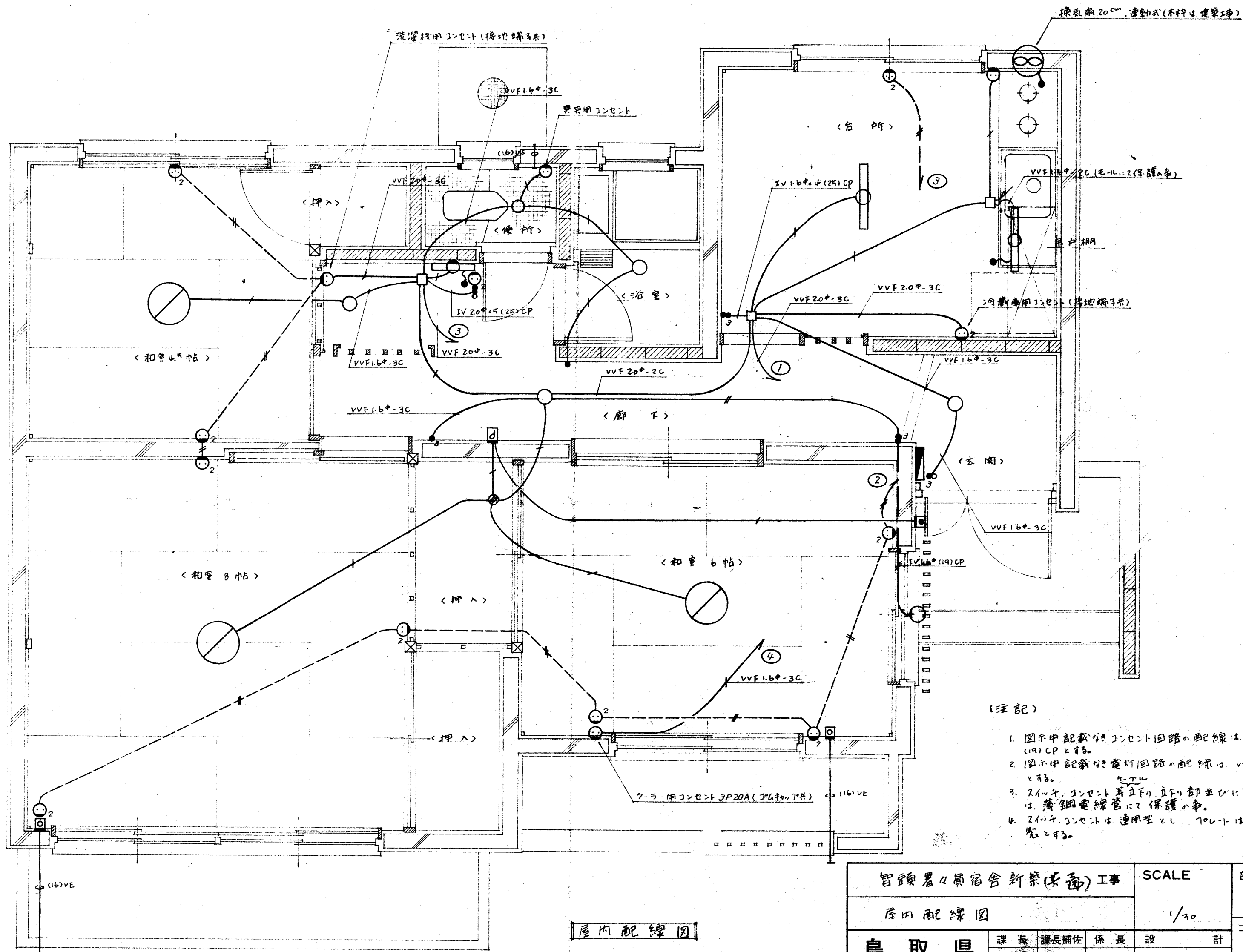



- (注記)
1. 図示中記載のコンセント回路の配線は、IV 2.0φx2 (19)CP とす。
 2. 図示中記載の電灯回路の配線は、VVF 1.6φ-2C とす。
 3. 24Vコンセント及びその直下部並びに共通部分は、薄鋼電線管にて保護す。
 4. 24Vコンセントは、連動型とし、70Vトは、70V2+V7 とす。

屋内配線図

智頭署職員宿舎新築(木造)工事		SCALE	部局
屋内配線図		1/30	
鳥取県 警察本部会計課 土木部営繕課	課長 課長補佐 係長	設 計	コード No.
級建築士登録 第 号 印		82年1月	図番

フィルムNo.

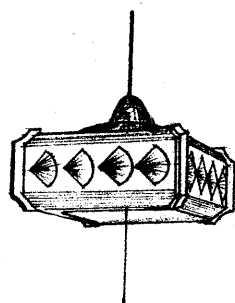
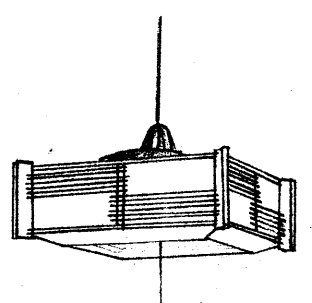
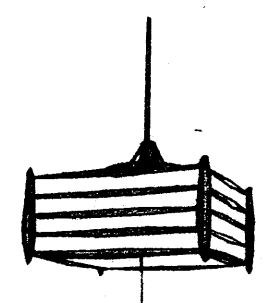
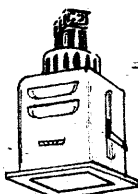
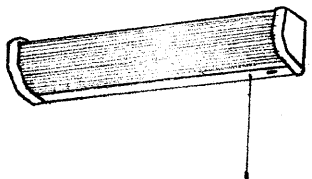
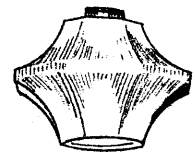
<照明器具参考図>

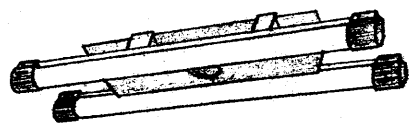
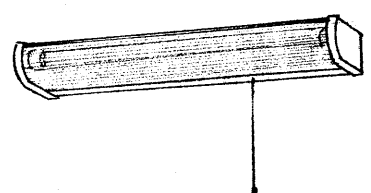
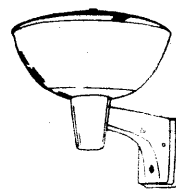
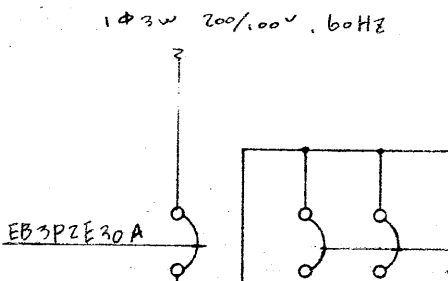
		
和室4帖帖 FCL 30 ^W ×2	和室8帖 FCL 30 ^W ×32 ^W	和室6帖 FCL 30 ^W ×2
		
洗濯場 IL 40 ^W	ミラーライト FL 10 ^W ×1	廊下・玄関 IL 60 ^W
		
便所 IL 40 ^W	浴室 IL 60 ^W 防湿、防雨型	台所 FL 20 ^W ×2
		
流し元灯 FL 15 ^W ×1	門灯 FCL 15 ^W ×1 防雨型	

<分電盤結線図> 露出型、市販品

<各機器取付高さ表>

名称	取付高さ(mm)	備	考
和室コンセント(4帖帖)	タタミ上 1k0	アトレットボックス四角中浅、塗代カバー共 (a面)	
" (")	"	" " " " (c面)	
洗濯機用コンセント	床上 1.200	平カバー共	
和室コンセント(8帖帖)	タタミ上 1k0	塗代カバー共 (a面)	
" (")	"	平カバー共 (b面)	
" (b帖)	"	塗代カバー共 (c面)	
" (")	"	" " " " (")	
" (")	"	" " " " (b面)	
7-7-用コンセント	天井下 600	" " " "	
テレビ用アトレット	タタミ上 2k0	" " " "	1連12Lアトレット(和室8帖帖)
"	" 1k0	" " " "	(和室6帖帖)
電話用アトレット	"	" " " "	(和室)
"	床上 300	" " " "	(台所)
洗濯場電灯	"	" " " "	
シャワーボックス	"	四角大深、70×24×77孔蓋アトレット(洗濯場)	
ミラーライト	床上 1.8k0	四角中浅、鏡光灯取付カバー共	
流し付横20×4コンセント	" 1.300	四角中深、塗代カバー共	
便所電灯	"	四角中浅、	
梁梁用コンセント	天井下 200	" " " "	
浴室電灯	"	" " " "	
台所コンセント	床上 300	" " " "	(a面)
換気扇用コンセント	天井下 250	" " " "	
シャワーボックス	"	" " " "	70×24×77連12Lアトレット(流し元灯)
冷蔵庫用コンセント	床上 1.200	四角大深、70×24×77孔蓋アトレット	
廊下電灯	"	四角中浅、	
玄関	"	四角大浅、	
キヤム	天井下 2k0	四角中浅、	
用押鉛	床上 1.200	" " " "	
門灯	" 2.200	" " " "	
7-7-用20×4	" 1.300	" " " "	
分電盤	" 2.000	24×24×77 2 四角用カバー付	
保安器箱	GL ~ 1.800	" " " "	
積算電力量計	"	" " " "	
		露出型 (24×24×77 34用、カバー付)	

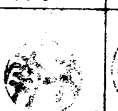
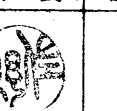
智頭署口宿舎新築(安通)工事		SCALE	部局
器具参考図、盤結線図、機器取付高さ表			
鳥取県 警察本部会計課 土木部管轄課	課長	課長補佐	係長
			
級建築士登録第	号	印	1972年1月
フィルムNo.			2

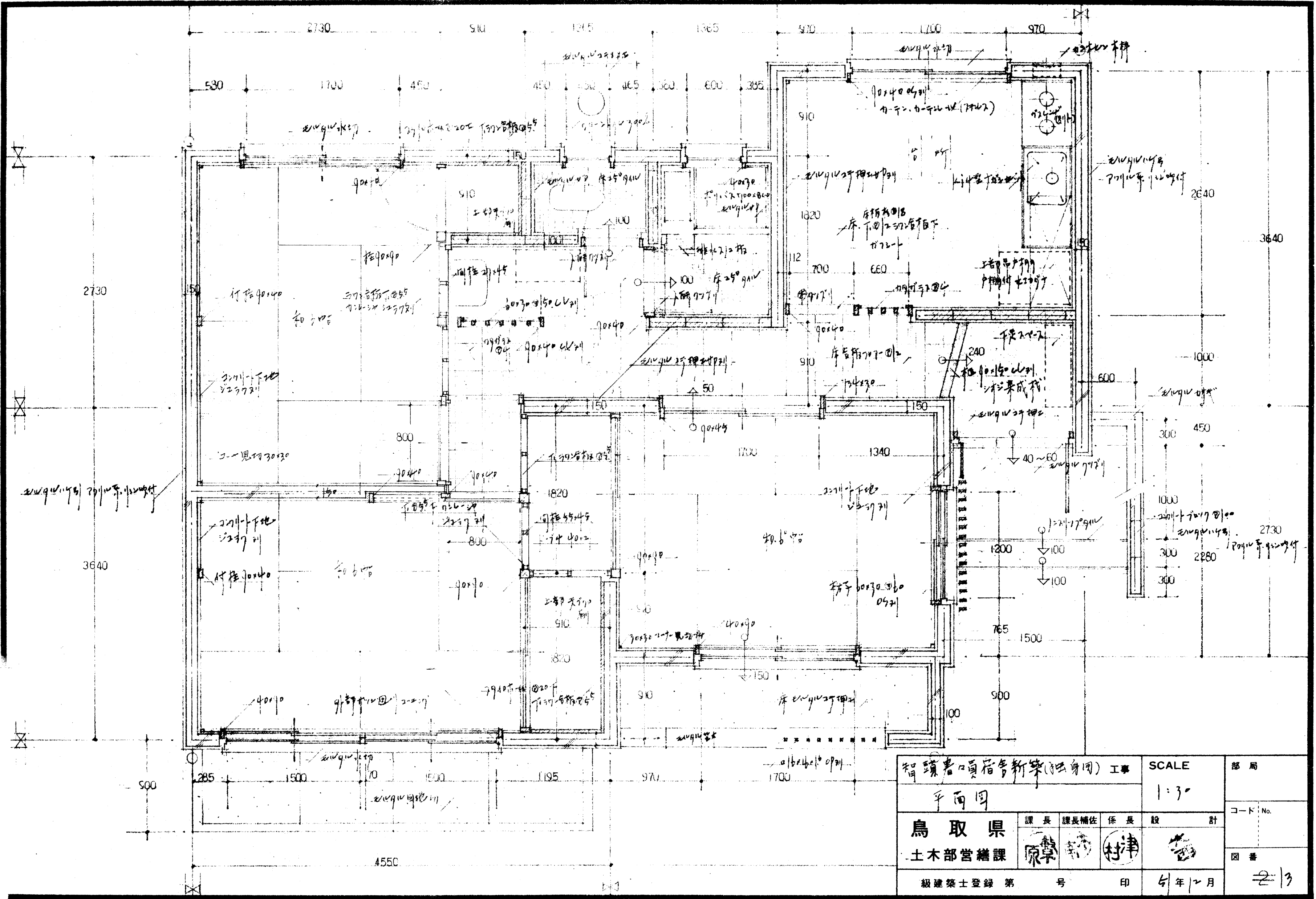

智蹟書員宿舎新築(法身団) 工事				SCALE	部局
平面図				1:30	
鳥取県	課長	課長補佐	係長	設計	コード No.
土木部営繕課	原	津	津		図番
級建築士登録 第 号 印				5年12月	2/3

フィルム No.

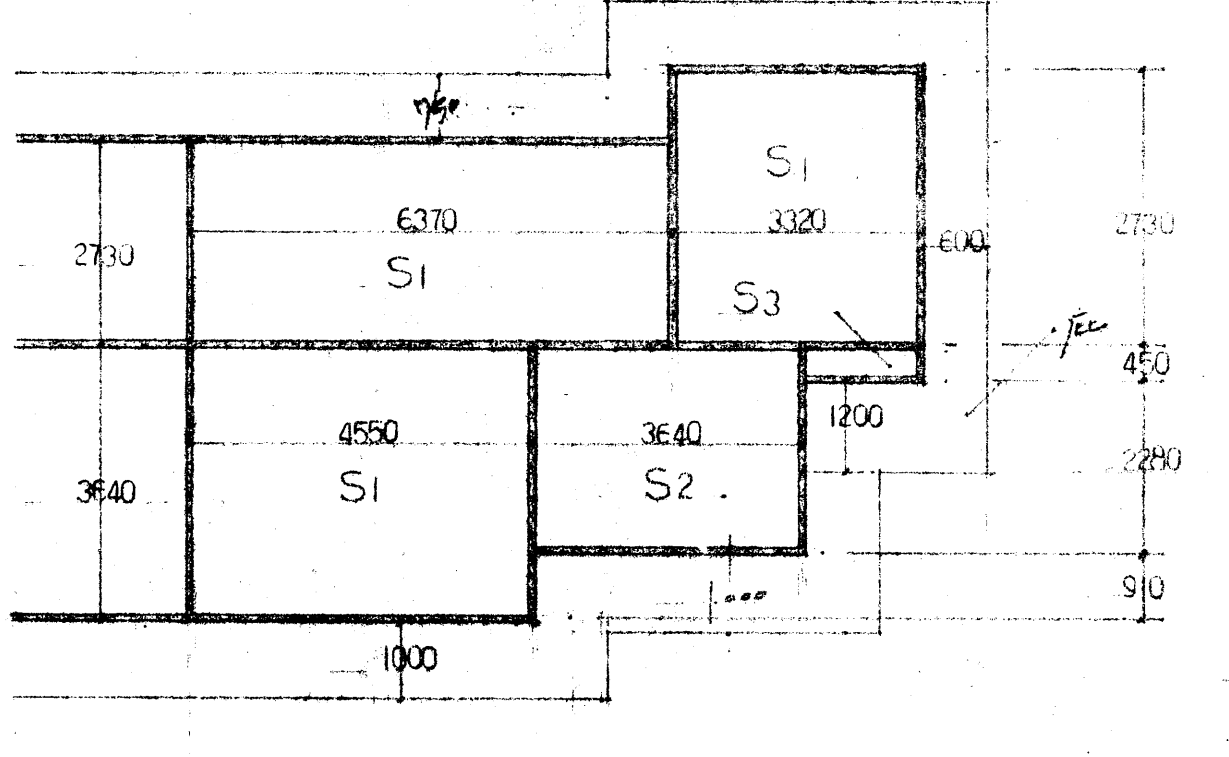
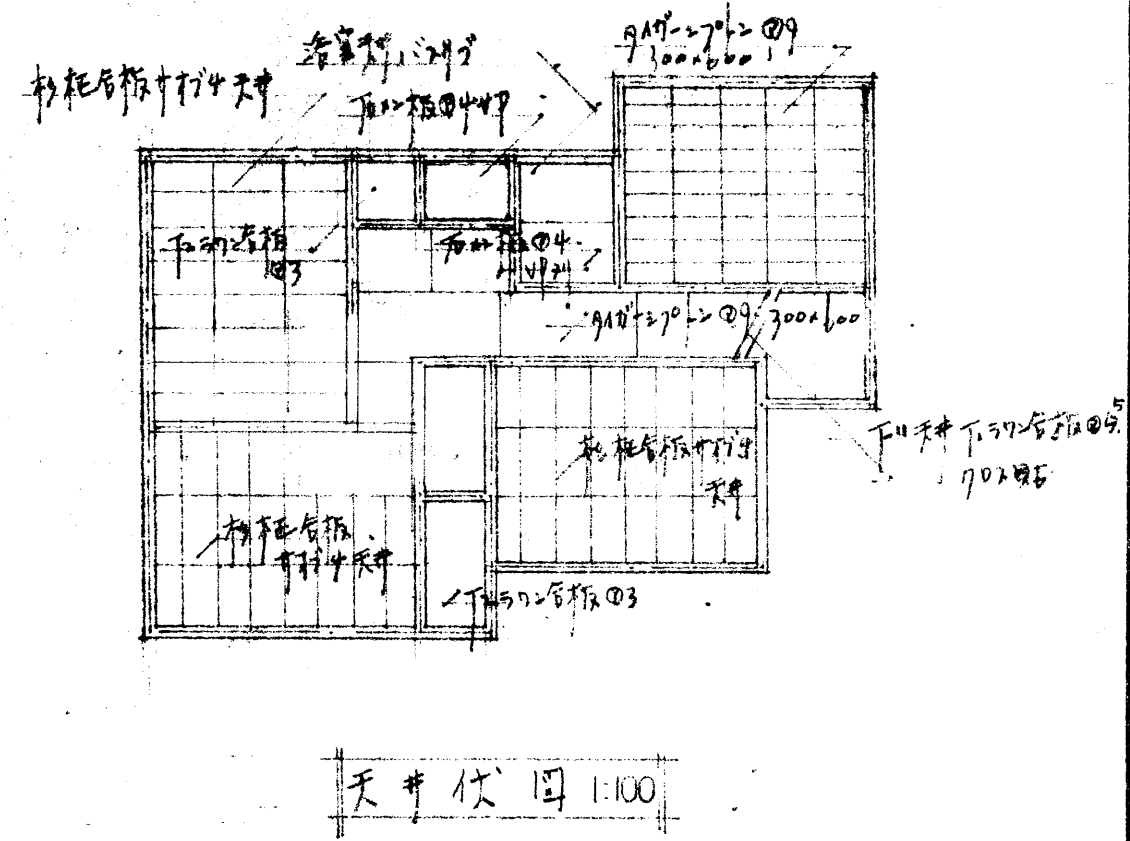
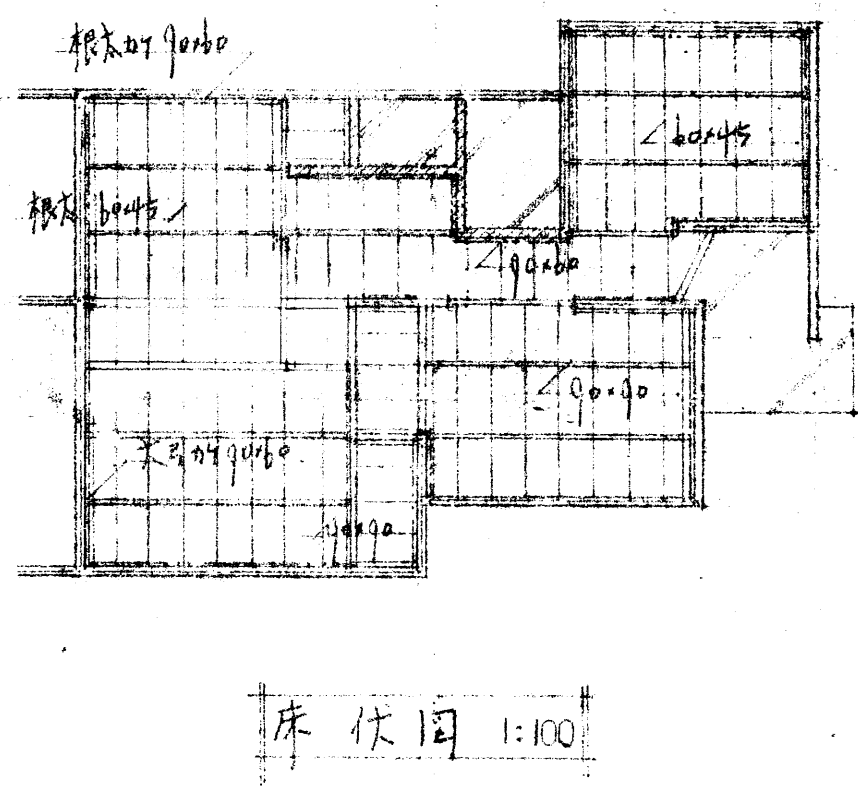
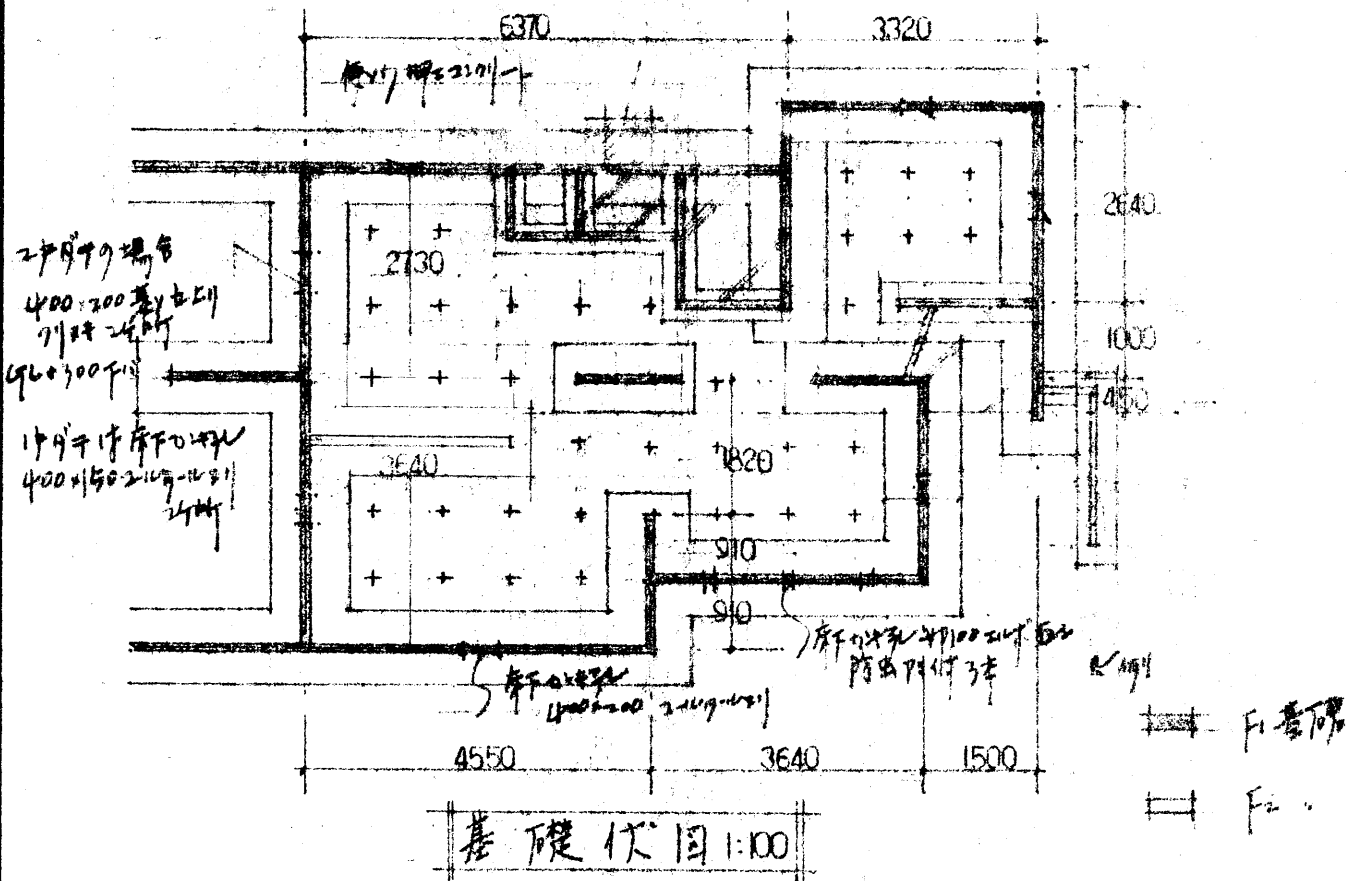
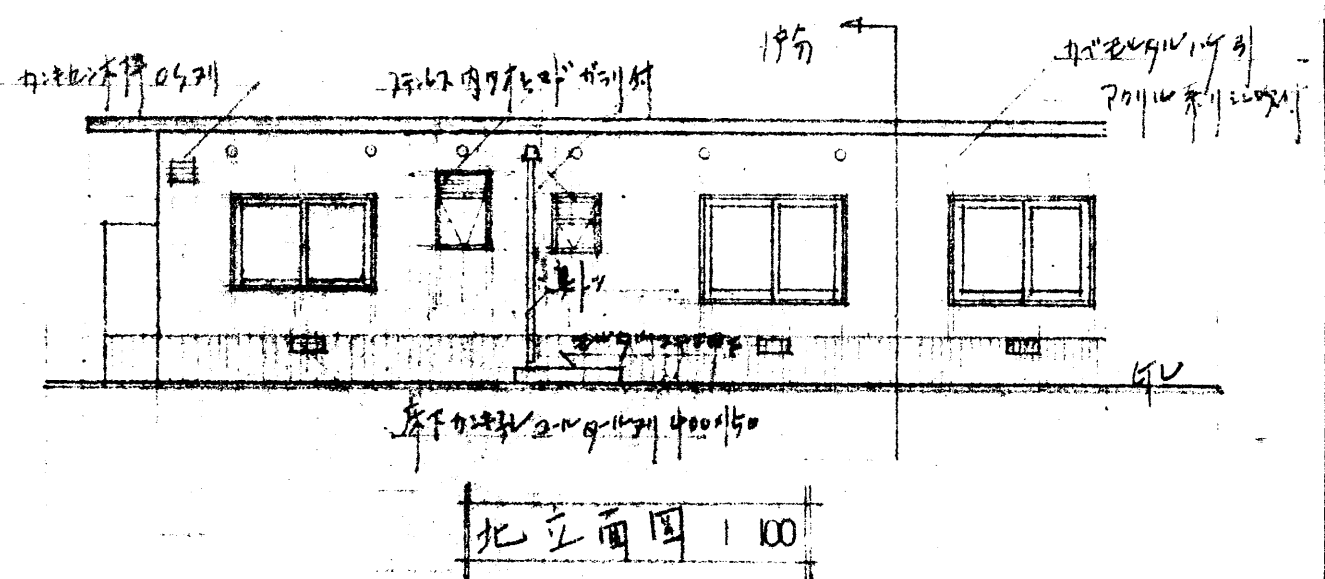
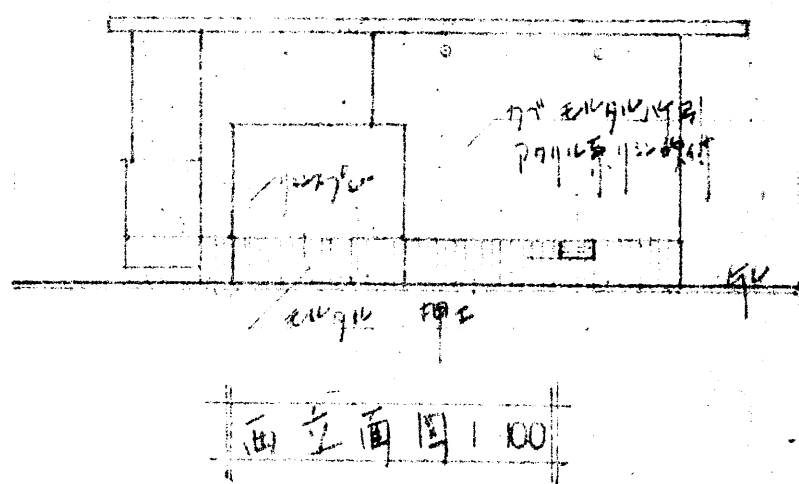
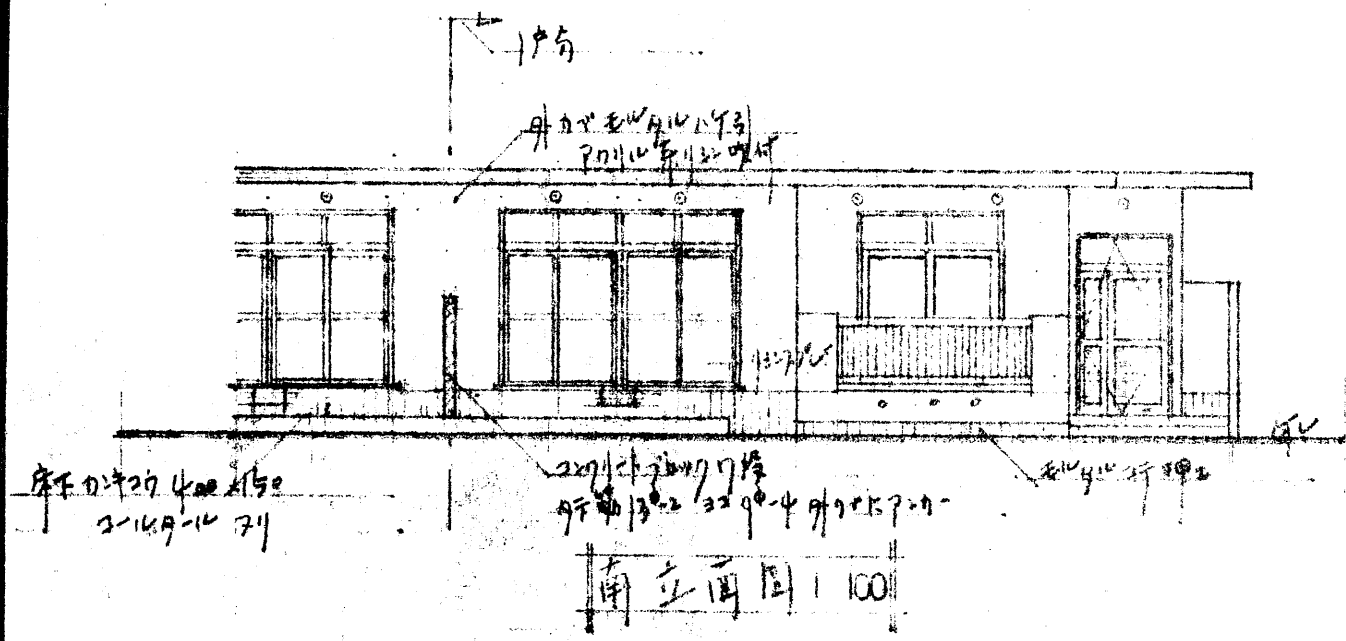

智頭署職員宿舍新築(自身) 工事				SCALE	部局
一般図				1/100	
鳥取県	課長	課長補佐	係長	設計	コード No.
土木部営繕課	原	津	村津		図番
級建築士登録第 号 印				5 年 2 月	14

フィルムNo. _____

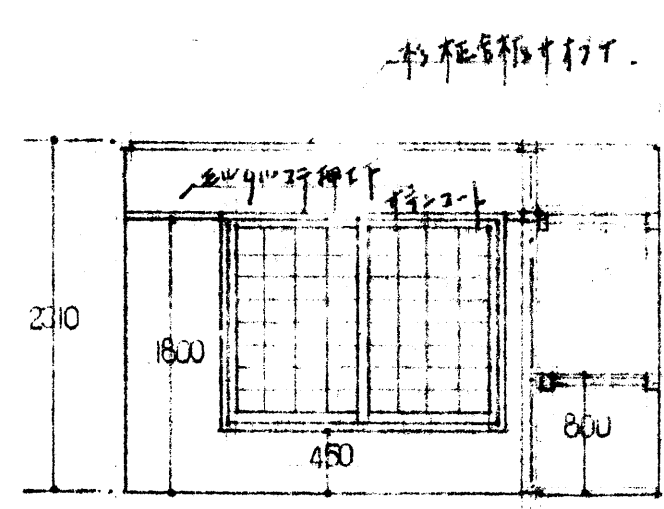

和室 A 展開図

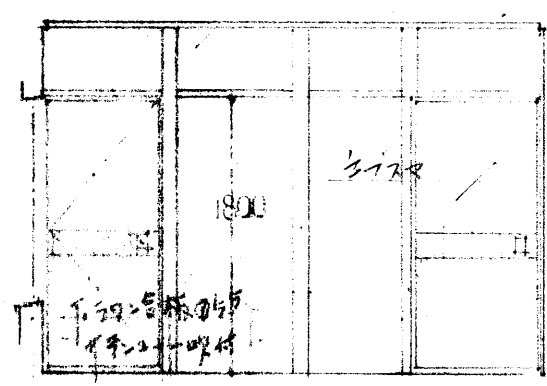

和室 B 展開図

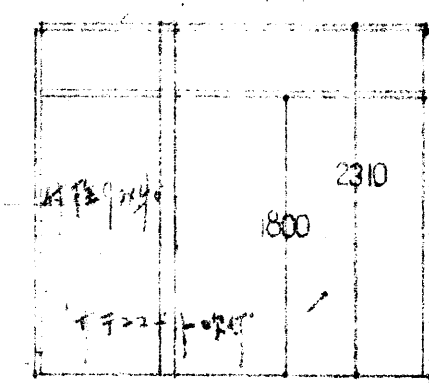

和室 C 展開図

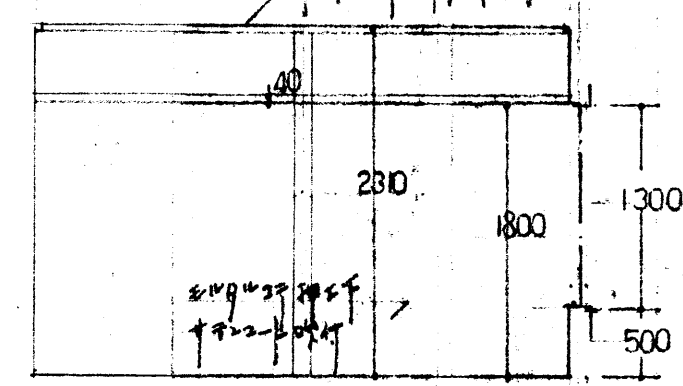

和室 D 展開図

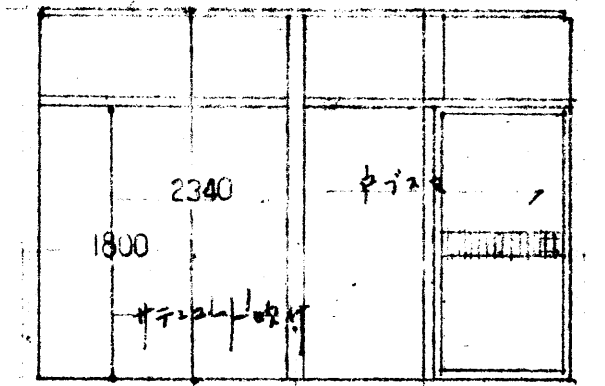

和室 A 展開図

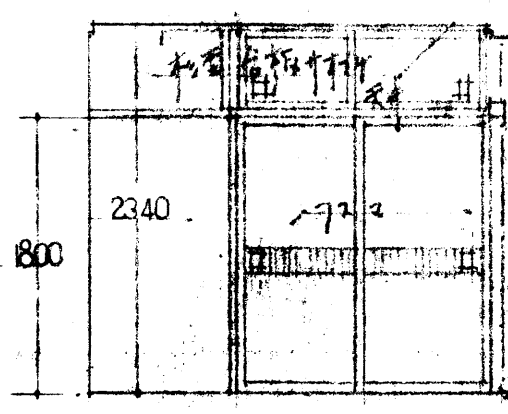

和室 B 展開図

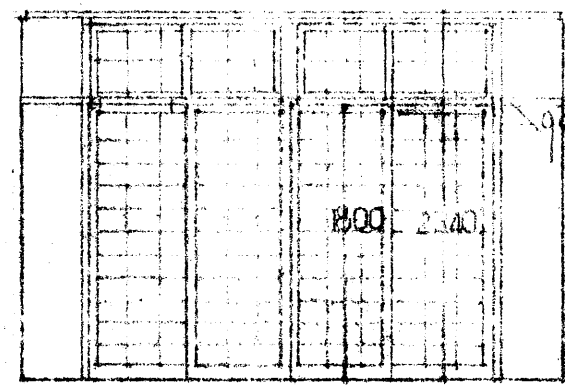

和室 C 展開図

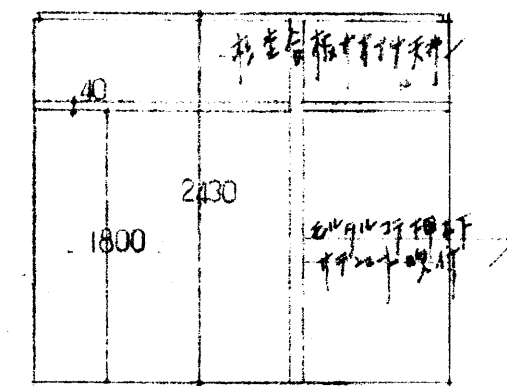

和室 D 展開図

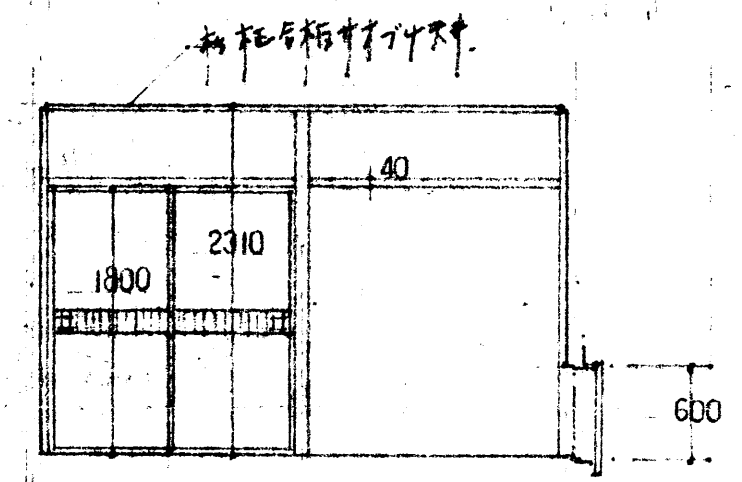

和室 A 展開図

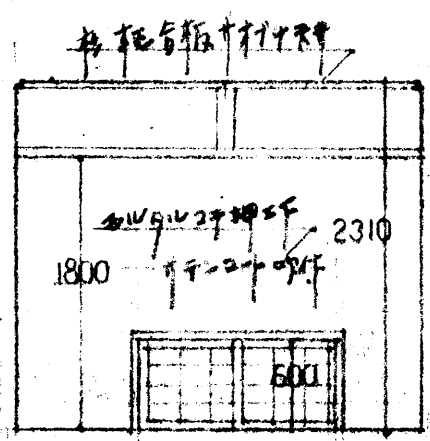

和室 B 展開図

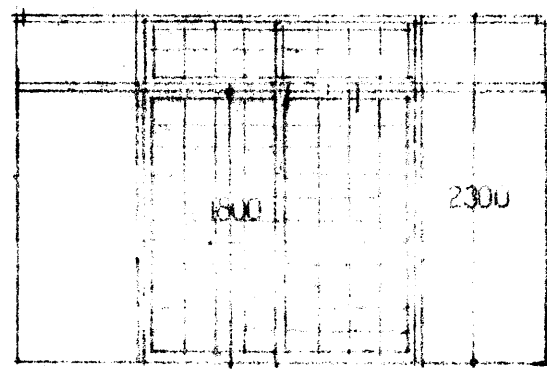

和室 C 展開図

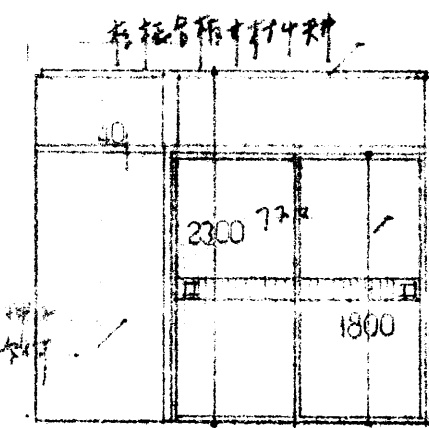

和室 D 展開図

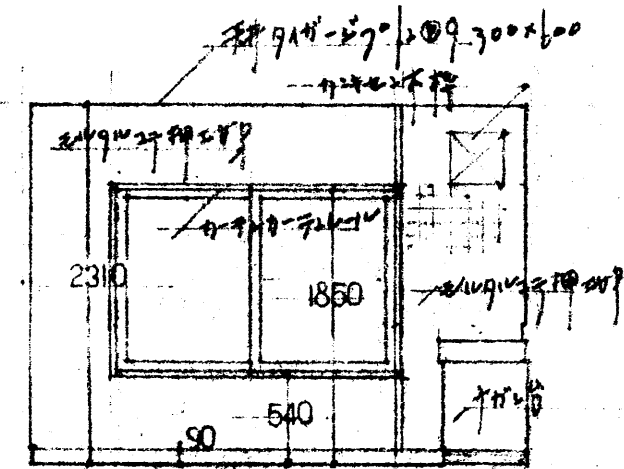

和室 A 展開図

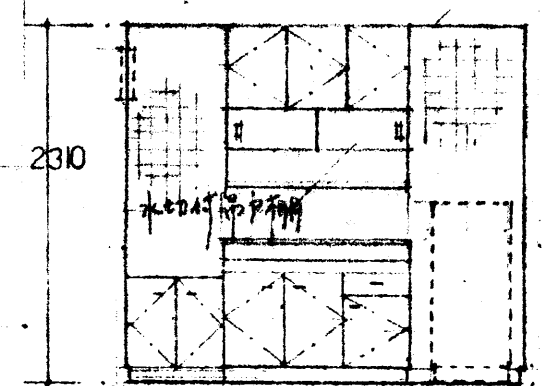

和室 B 展開図

智頭普門員宿舎新築(法身用) 工事				SCALE	部局
展開図				1:50	
鳥取県	課長	課長補佐	係長	設計	コード No.
土木部営繕課	原	村	津	大	図番
級建築士登録 第 号 印				5年10月	15

フィルム No.

※ 台所、玄関、洗面、トイレ、浴室、洗濯機、収納の配置
 9100-577-4700 1600 2700

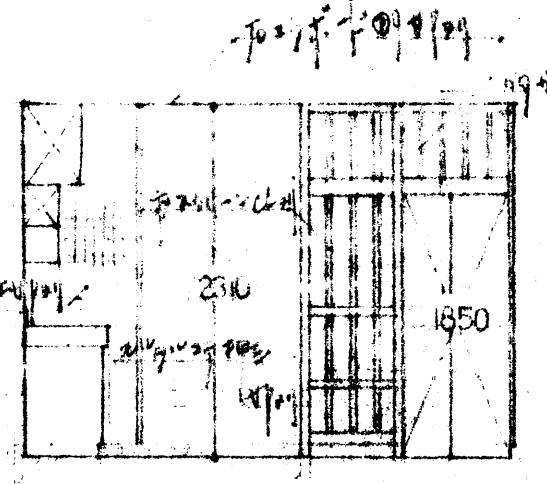

台所 C 展開図

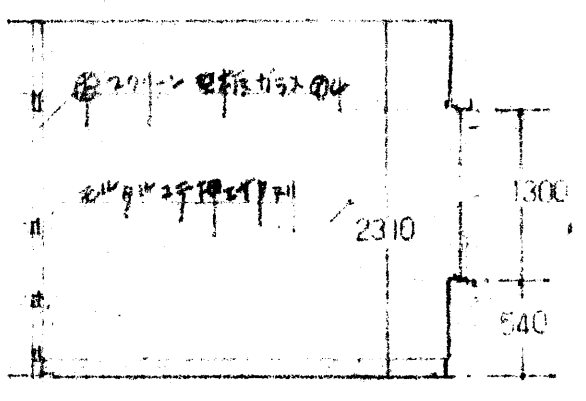

台所 D 展開図

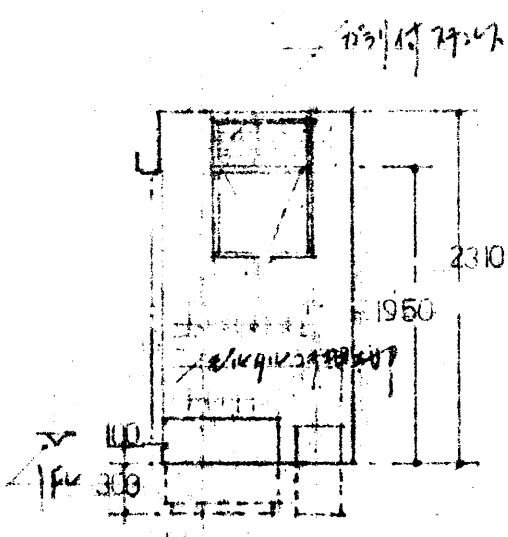

浴室 A 展開図

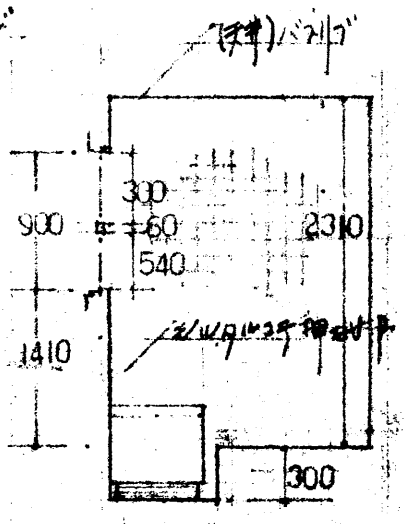

浴室 B 展開図

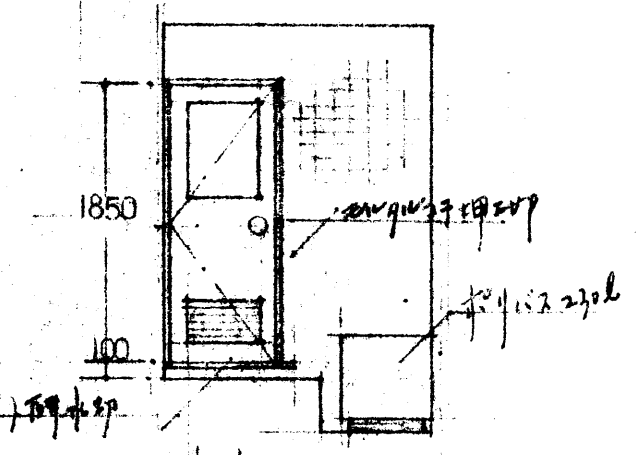

浴室 D 展開図

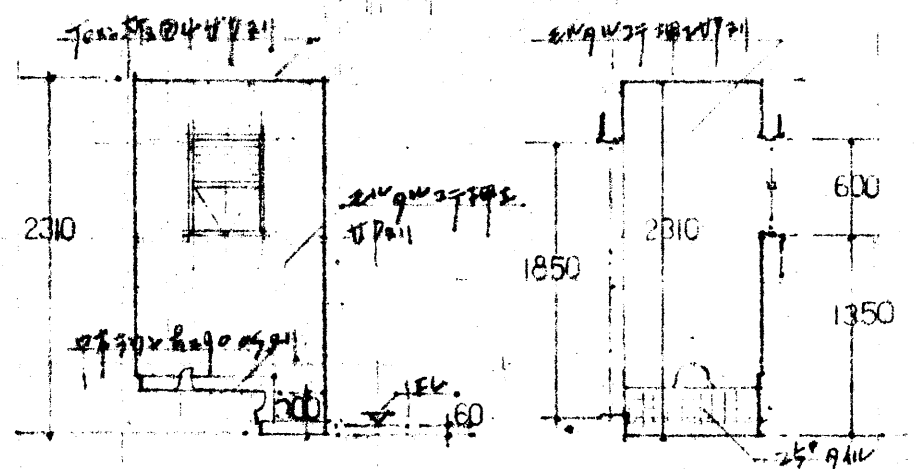

便所 A 展開図

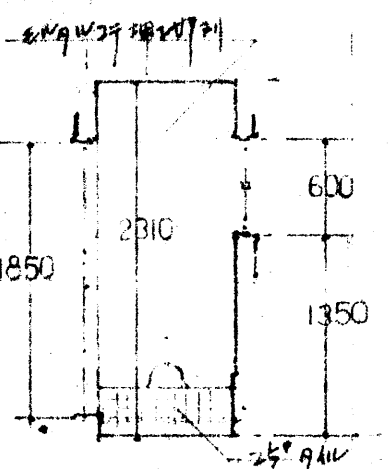

便所 D 展開図

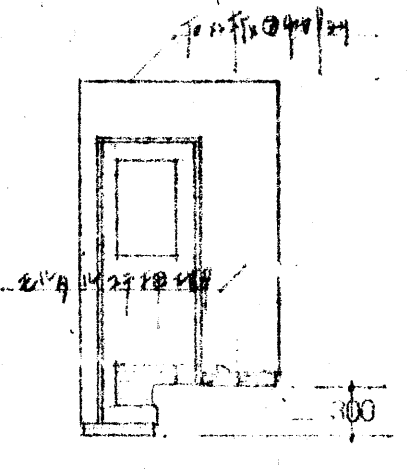

便所 C 展開図

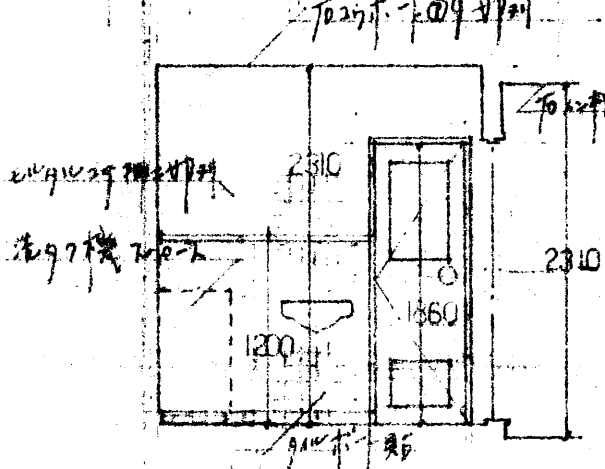

洗濯 A 展開図

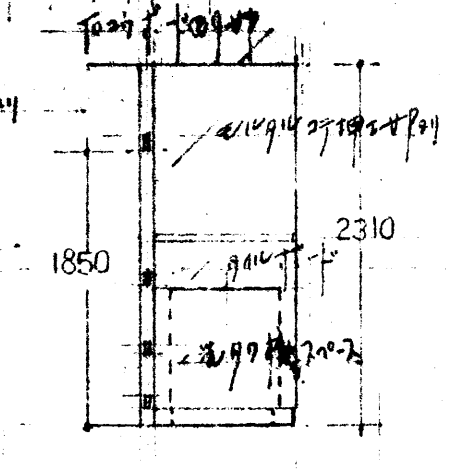

洗濯 D 展開図

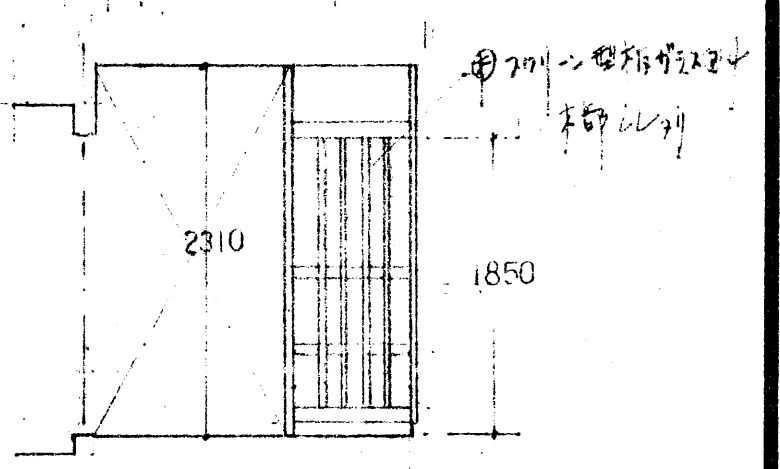

洗濯 C 展開図

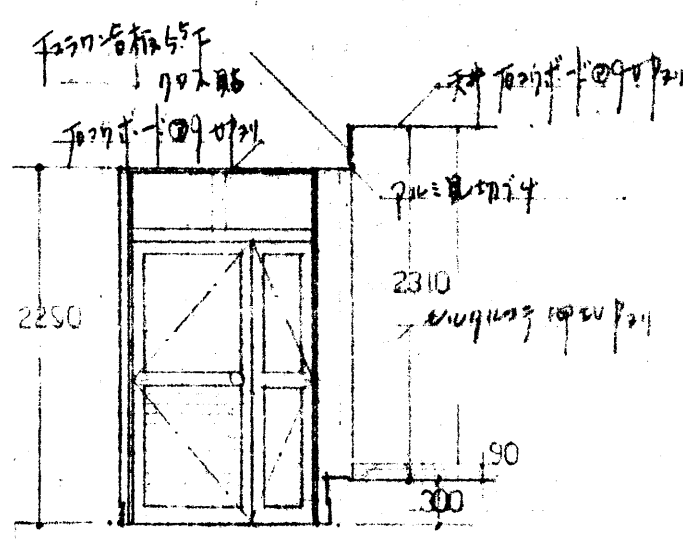

玄関 C 展開図

智頭署児童舎新築(拡身用) 工事				SCALE	部局
展開図				1:50	
鳥取県	課長	課長補佐	係長	設計	コード No.
土木部営繕課	原	津	津		図番
級建築士登録 第 号 印				4 年 2 月	16

フィルム No.