



政府統計



令和5年2月分

賃金、労働時間及び雇用の動き

毎月勤労統計調査地方調査月報

T O T T O R I

鳥取県令和新时代創造本部統計課

(令和5年4月28日公表)

毎月勤労統計調査地方調査の説明

令和5年1月分からの変更点

- ・本系列では、経済構造の変化に伴う動きも反映された賃金等の指標であり、時系列比較も可能です。ただし、調査対象事業所のサンプル入替え時や、ベンチマーク更新（基準とする事業所規模・産業別の労働者構成割合の見直し）の際には、一定の断層が発生しますので、時系列比較を行う際には留意が必要です。
- ・令和5年1月分の調査で対象事業所（事業所規模5人以上）のうち約3割の入替を行いました。この影響を除去した短期的な賃金等の動向をみるために、本県における共通事業所（注参照）の前年同月比を参考系列として公表しています。（月報P28参照）
 - （注1）共通事業所とは「前年同月分」及び「当月分」とともに集計対象となった調査対象事業所のことです。平成30年から部分入替え方式の導入に伴い、常に一部の調査事業所が前年も調査対象となっていることから共通事業所に限定した集計が可能となりました。
 - （注2）共通事業所集計では、同一事業所の平均賃金などの変化をみるためのものであり、労働者数の変化の影響を除くため、前年同月も当月の労働者数をもとに月々の平均賃金を計算しています。
 - （注3）共通事業所のみを用いて集計を行っているため、本系列（全ての調査対象事業所のデータを用いて作成した集計）に比べ、サンプルサイズが小さくなることに留意が必要です。

1 調査の目的

この調査は、統計法に基づく基幹統計であって、給与、出勤日数、労働時間及び雇用について、鳥取県における毎月の変動を明らかにすることを目的としている。

2 調査の対象

この調査は、日本標準産業分類に定める「鉱業、採石業、砂利採取業」、「建設業」、「製造業」、「電気・ガス・熱供給・水道業」、「情報通信業」、「運輸業、郵便業」、「卸売業、小売業」、「金融業、保険業」、「不動産業、物品賃貸業」、「学術研究、専門・技術サービス業」、「宿泊業、飲食サービス業」、「生活関連サービス業、娯楽業（その他の生活関連サービス業のうち家事サービス業を除く）」、「教育、学習支援業」、「医療、福祉」、「複合サービス事業」、「サービス業（他に分類されないもの）」（外国公務を除く）において、常時5人以上の常用労働者を雇用する事業所の中から抽出された461事業所（うち、30人以上は221事業所）について行っている。

※今回の調査対象事業所数は461事業所、回収事業所数は387事業所、回収率は83.9%であった。

3 調査事項の定義

(1) 現金給与額

所得税、社会保険料、組合費、貯金等を差し引く前の総額のことである。

「現金給与総額」とは、「きまって支給する給与（定期給与）」と「特別に支払われた給与（特別給与）」の合計額である。

「きまって支給する給与（定期給与）」とは、労働契約、労働協約、あるいは事業所の給与規則等によってあらかじめ定められている支給条件、算定方法によって支給された給与のことで、「超過労働給与」を含む。

「所定外給与（超過労働給与）」とは、所定の労働時間を超える労働、休日労働、深夜労働に対して支給される給与のことである。

「所定内給与」とは、「きまって支給する給与」から「超過労働給与」を除いたものである。

「特別に支払われた給与（特別給与）」とは、あらかじめ定められた契約や規則等によらないで一時的又は突発的理由に基づいて労働者に現実に支払われた給与、新しい協約により過去にさかのぼって算定された給与の追給額、3か月を超える期間ごとに算定される住宅手当や通勤手当等、並びに賞与のことである。

(2) 出勤日数

労働者が実際に出勤した日数のことである。事業所に出勤しない日は有給でも出勤日にならないが1日のうち1時間でも就業すれば出勤日となる。

(3) 実労働時間

労働者が実際に労働した時間数のことであって、休憩時間は除かれる。ただし運輸関係労働者等の手待ち時間は含める。なお、本来の職務外として行われる当宿直の時間数は含めない。

「総実労働時間数」とは、「所定内労働時間数」と「所定外労働時間数」の合計である。

「所定内労働時間数」とは、事業所の就業規則で定められた正規の始業時刻と終業時刻の間の休憩時間を除いた実労働時間数のことである。

「所定外労働時間数」とは、早出、残業、臨時の呼出、休日出勤などの実労働時間数のことである。

(4) 常用労働者

期間を定めず又は1か月を超える期間をきめて雇われている者のことである。

1日の労働時間の長短は問わず、いわゆるパートタイマー等も含む。

「パートタイム労働者」とは、常用労働者のうち、1日の労働時間又は1週の労働日数が短い者のことである。

「パートタイム労働者比率」は、常用労働者に占めるパートタイム労働者の割合のことである。

(5) 入職率・離職率

採用（解雇、退職）、出向及び同一企業内の他の事業所からの（への）転勤によって当事業所に入った（を離れた）常用労働者を、前月末常用労働者数で除した値である。

4 調査結果の算定

この結果は、調査事業所からの報告をもとにして事業所規模5人以上の県内すべての事業所に対応するよう推計したものである。事業所規模5人以上の集計には、事業所規模30人以上の事業所も含まれている。

5 利用上の注意

- (1) 前年比などの増減率は、指数により算出しており、実数で算出した場合と必ずしも一致しない。
- (2) 鉱業、採石業、砂利採取業及び不動産業、物品賃貸業は調査対象事業所が少ないため非公表とするが、調査産業計には含まれる。
- (3) 調査対象事業所又は調査票提出事業所が少ない業種は「X」とした。また、前年が秘匿であった場合は、前年比を「X」とした。また、分母が0のため計算できないものは「-」とした。
- (4) 「電気・ガス・熱供給・水道業」は「電気・ガス業」、「学術研究、専門・技術サービス業」は「学術研究等」、宿泊業、飲食サービス業は「飲食サービス業等」、「生活関連サービス業、娯楽業」は「生活関連サービス等」、「サービス業（他に分類されないもの）」は「その他のサービス業」と表示する。
- (5) 表5-1～3の「○その他」の一括集計に含まれる産業は次のとおりである。
「Eその他」の一括集計に含まれる産業は、「家具・装備品」「化学、石油・石炭」「ゴム製品」「窯業・土石製品」「非鉄金属製造業」「はん用機械器具」「生産用機械器具」「業務用機械器具」「その他の製造業」である。
「Mその他」の一括集計に含まれる産業は、「飲食店」「持ち帰り・配達飲食サービス業」である。
「Pその他」の一括集計に含まれる産業は、「保健衛生」「社会保険・社会福祉・介護事業」である。
「Rその他」の一括集計に含まれる産業は、「廃棄物処理業」「自動車整備業」「機械等修理業」「職業紹介・労働者派遣業」「政治・経済・文化団体」「宗教」「その他のサービス業」である。
- (6) 実質賃金指数については、次の算式によって作成している。

$$\text{各月の実質賃金指数} = \frac{\text{各月の名目賃金指数}}{\text{各月の消費者物価指数（持家の帰属家賃を除く総合）}} \times 100$$

6 毎月勤労統計調査地方調査の表章産業の変更について

- (1) 毎月勤労統計調査地方調査においては、平成22年1月分からは、平成19年11月改定の日本標準産業分類（以下「新産業分類」という。）に基づく集計結果を公表している。
「調査産業計」、「建設業」、「製造業」、「電気・ガス・熱供給・水道業」、「情報通信業」、「運輸業、郵便業」、「卸売業、小売業」、「金融業、保険業」、「教育、学習支援業」、「医療、福祉」、「複合サービス事業」については、日本標準産業分類（平成14年3月改定）（以下「旧産業分類」という。）に基づいて公表している平成21年以前の集計結果と接続させているが、「学術研究、専門・技術サービス業」、「宿泊業、飲食サービス業」、「生活関連サービス業、娯楽業」、「サービス業（他に分類されないもの）」については平成21年以前の旧産業分類に基づく集計結果と接続していない。
- (2) 平成29年1月公表時からは、平成25年10月に改定された日本標準産業分類に基づくものとしている。ただし、表章産業の名称に変更はなく、平成28年以前の結果と単純に接続させる扱いとしている。
（注）表章産業の範囲は、「0819 幼保連携型認定こども園」の新設に伴い、「0 教育、学習支援業」、「P 医療、福祉」、「P85 社会保障・社会福祉・介護事業」の範囲に違いが生じるが、影響は大きくないものと考えられる。

7 基準年の変更に伴う指数の改訂について

令和4年1月分公表時から、指数の基準年を令和27年(2015年)から令和2年(2020年)に更新した。令和3年12月分までの指数については、令和4年1月分以降と比較できるように、令和2年平均が100となるものに遡及改訂した。なお、令和3年12月分までの増減率については遡及改訂していない。改訂後の指数で計算したものと一致しないことがある。
基準年の変更に伴う指数の改訂とは、指数の基準年を西暦年の末尾が0又は5の付く年に変更する改訂のことをいい、5年ごとに行うものである（指数の基準年に関する統計基準（平成22年3月31日総務省告示第112号）に基づく）。

8 指数のギャップ修正について

調査事業所のうち30人以上の抽出方法は、従来の2～3年に一度行う総入替え方式から、毎年1月分調査時に行う部分入替え方式に平成30年から変更した。賃金、労働時間指数とその増減率は、総入替え方式のときに行っていた過去に遡った改訂はしない。常用雇用指数とその増減率は、労働者数推計のベンチマークを令和4年1月分で更新したことに伴い、令和4年1月分公表時に過去に遡って改訂した。

目 次

調査結果の概要（令和5年2月分）		1
統 計 表		
表 1 - 1	現金給与総額	3
表 1 - 2	〃 産業、就業形態別	3
表 2 - 1	労働時間	4
表 2 - 2	〃 産業、就業形態別	4
表 3 - 1	労働者数	5
表 3 - 2	〃 産業、就業形態別	5
表 4	事業所規模別の賃金、労働時間及び労働者数（調査産業計）	6
時系列表 1	パートタイム労働者比率及びパートタイム労働者の時間当たり給与	6
表 5 - 1 ～ 3	産業別現金給与額、労働時間及び労働者数	7
指 数 表		
第 1 - 1 表	名目賃金指数（現金給与総額 事業所規模 5人以上）	10
	〃 （ 〃 30人以上）	11
第 1 - 2 表	〃 （きまって支給する給与 事業所規模 5人以上）	12
	〃 （ 〃 30人以上）	13
第 1 - 3 表	〃 （所 定 内 給 与 事業所規模 5人以上）	14
	〃 （ 〃 30人以上）	15
第 2 - 1 表	実質賃金指数（現金給与総額 事業所規模 5人以上）	16
	〃 （ 〃 30人以上）	17
第 2 - 2 表	〃 （きまって支給する給与 事業所規模 5人以上）	18
	〃 （ 〃 30人以上）	19
第 3 - 1 表	労働時間指数（総 実 労 働 時 間 事業所規模 5人以上）	20
	〃 （ 〃 30人以上）	21
第 3 - 2 表	〃 （所 定 内 労 働 時 間 事業所規模 5人以上）	22
	〃 （ 〃 30人以上）	23
第 3 - 3 表	〃 （所 定 外 労 働 時 間 事業所規模 5人以上）	24
	〃 （ 〃 30人以上）	25
第 4 表	常用雇用指数（事業所規模 5人以上）	26
	〃 （ 〃 30人以上）	27
	共通事業所による前年同月比の参考提供について	28
全 国 結 果		
	令和5年2月分結果	29

調査結果の概要（令和5年2月分）

1 賃金 — 現金給与総額は223,907円（規模5人以上・調査産業計） —

2月の現金給与総額は、規模5人以上で223,907円となった。その名目賃金指数は84.0で前年に比べ3.6%減（うち規模30人以上では244,935円、その名目賃金指数は82.8で前年に比べ0.8%減）となった。

また、その実質賃金指数は80.4で前年に比べ7.4%減（うち規模30人以上では79.2で前年に比べ4.8%減）となった。

現金給与総額のうち、きまって支給する給与は222,721円となった。その名目賃金指数は99.2で前年に比べ2.0%減（うち規模30人以上では244,165円、その名目賃金指数は99.5で前年に比べ0.6%減）となった。

また、所定内給与は207,747円、その名目賃金指数は97.6で前年に比べ2.2%減（うち規模30人以上では224,728円、その名目賃金指数は97.7で前年に比べ0.7%減）となった。

特別に支払われた給与は1,186円（うち規模30人以上では770円）となった。

規模5人以上の現金給与総額を就業形態別にみると、一般労働者は283,139円（うち規模30人以上では296,174円）となり、パートタイム労働者は94,425円（うち規模30人以上では103,963円）となった。

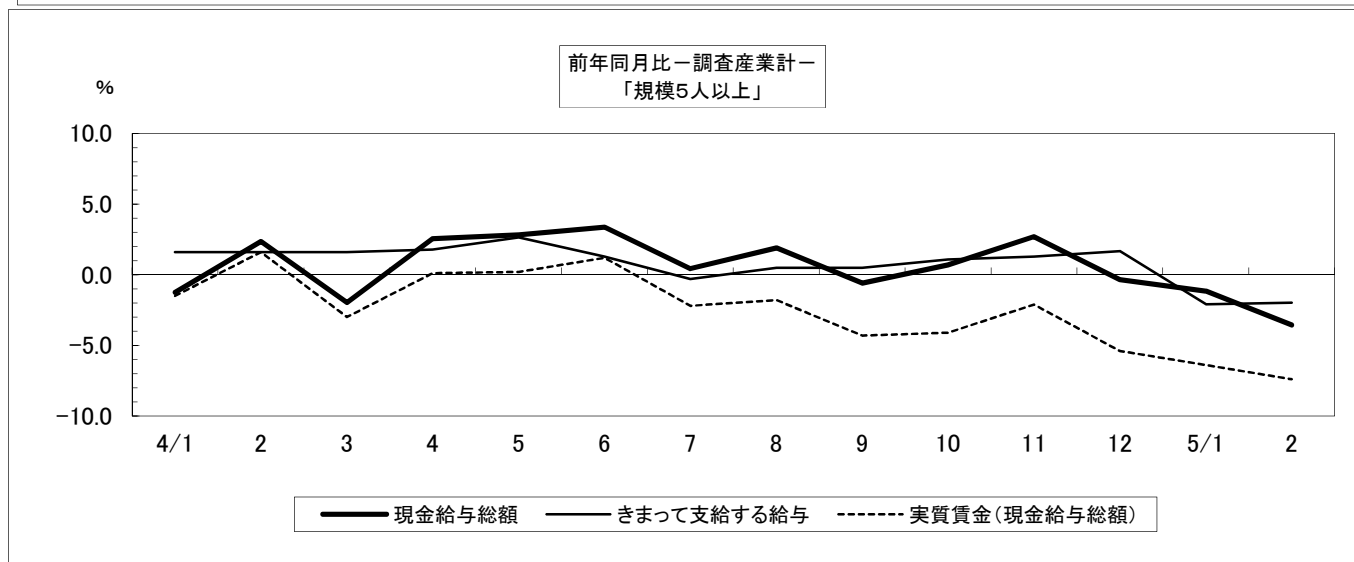
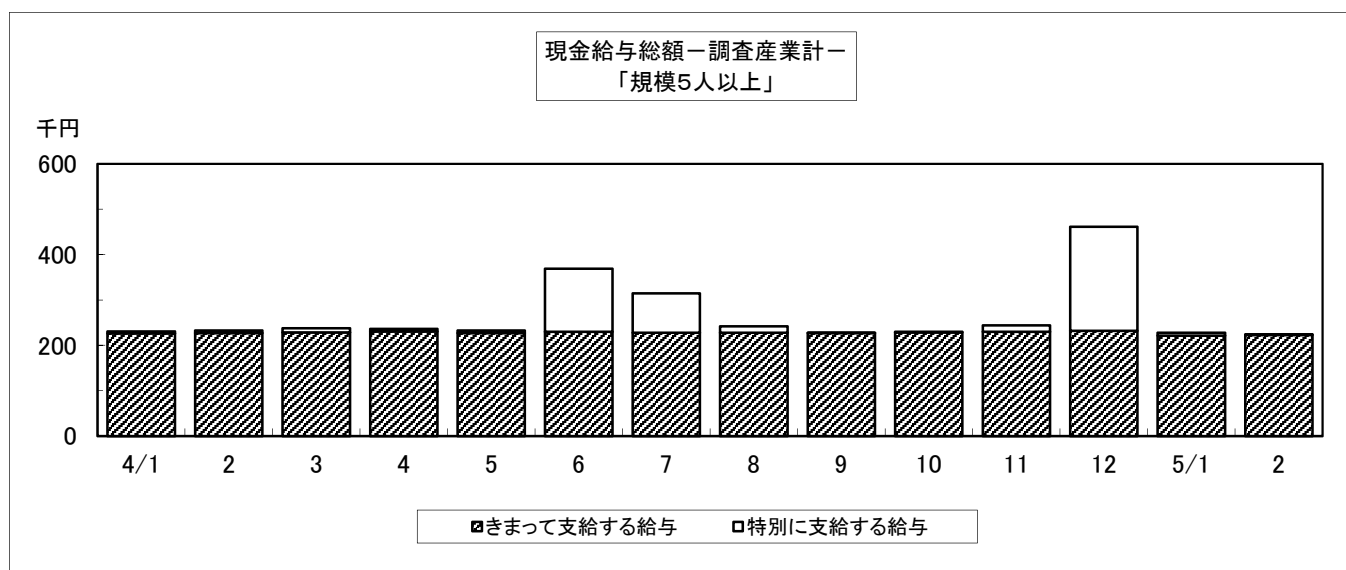

2 労働時間 — 総実労働時間は139.0時間（規模5人以上・調査産業計） —

2月の総実労働時間は、規模5人以上で139.0時間となった。その労働時間指数は98.3で前年に比べ0.2%増（うち規模30人以上では142.3時間、その労働時間指数は97.7で前年に比べ2.1%増）となった。

総実労働時間のうち、所定内労働時間は130.8時間となった。その労働時間指数は97.6で前年に比べ0.4%増（うち規模30人以上では132.7時間、その労働時間指数は96.9で前年に比べ2.3%増）となった。

また、所定外労働時間は8.2時間となった。その労働時間指数は110.8で前年に比べ3.6%減（うち規模30人以上では9.6時間、その労働時間指数は111.6で前年と同水準）となった。

規模5人以上の総実労働時間を就業形態別にみると、一般労働者は162.5時間（うち規模30人以上では161.0時間）となり、パートタイム労働者は87.4時間（うち規模30人以上では91.0時間）となった。

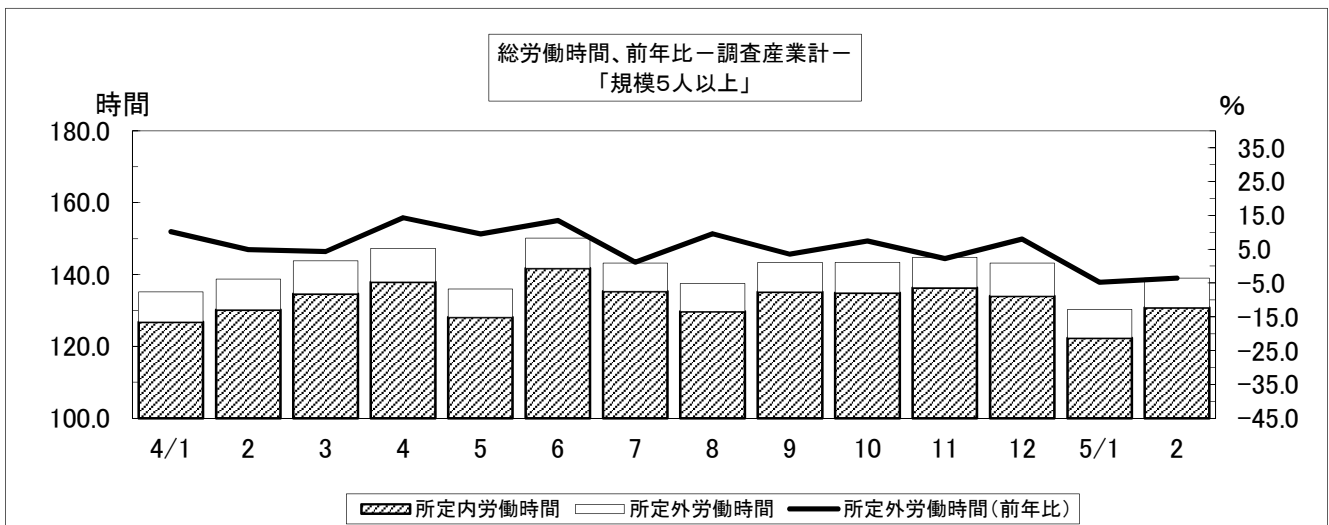

3 常用雇用 — 常用雇用者数は190,818人（規模5人以上・調査産業計） —

2月末の常用労働者数は規模5人以上で190,818人となった。その常用雇用指数は103.0で前年に比べ1.4%増（うち規模30人以上では98,677人、その常用雇用指数は101.0で前年に比べ1.7%増）となった。

また、規模5人以上の常用労働者のパートタイム労働者比率は31.4%で前年に比べ6.1ポイント増（うち規模30人以上では26.7%で前年に比べ4.5ポイント増）となった。



表1-1 現金給与額 (令和5年2月分)

(事業所規模5人以上)

区 分	現金給与総額		きまって支給する給与		Aのうち所定内給与		特別に支払われた給与	
	A+B	前年 同月比	A	前年 同月比		前年 同月比	B	前年 同月差
	円	%	円	%	円	%	円	円
調査産業計	223,907	-3.6	222,721	-2.0	207,747	-2.2	1,186	-3,880
建設業	298,050	-5.3	297,799	7.1	274,322	5.6	251	-36,154
製造業	230,648	-1.4	228,586	-2.0	211,279	-0.4	2,062	1,258
電気・ガス業	399,550	-6.1	397,685	-6.6	357,496	-6.1	1,865	1,680
情報通信業	299,495	11.9	299,495	11.9	273,238	8.5	0	0
運輸業, 郵便業	279,862	4.6	279,862	5.1	234,506	3.9	0	-1,348
卸売業, 小売業	180,866	-17.8	179,233	-15.2	171,083	-15.3	1,633	-7,111
金融業, 保険業	239,755	-7.4	239,532	-7.5	229,302	-8.0	223	2
学術研究等	306,911	11.3	306,911	14.0	282,356	9.8	0	-6,519
飲食サービス業等	98,532	-8.9	97,963	-9.4	95,580	-5.0	569	481
生活関連サービス等	143,162	-6.5	136,565	-4.2	132,660	-5.9	6,597	-3,955
教育, 学習支援業	272,131	-0.9	271,783	-1.0	260,930	-1.4	348	254
医療, 福祉	249,519	4.3	248,819	5.0	232,129	4.5	700	-1,460
複合サービス事業	284,319	0.3	282,180	0.7	262,008	0.4	2,139	-1,030
その他のサービス業	197,820	-5.8	196,356	-6.5	184,816	-6.3	1,464	1,314
(うち事業所規模30人以上)								
調査産業計	244,935	-0.8	244,165	-0.6	224,728	-0.7	770	-702
建設業	330,777	3.8	330,763	4.1	303,388	4.4	14	-1,255
製造業	249,475	-0.7	247,495	-1.2	228,619	0.8	1,980	1,374
電気・ガス業	424,395	-1.8	422,592	-2.3	373,965	-2.1	1,803	1,558
情報通信業	314,649	13.9	314,649	14.0	293,595	12.1	0	0
運輸業, 郵便業	272,226	6.1	272,226	7.0	217,602	1.9	0	-1,905
卸売業, 小売業	150,304	-20.3	150,304	-18.5	139,457	-20.9	0	-4,205
金融業, 保険業	224,112	-7.0	223,698	-7.0	211,979	-8.3	414	164
学術研究等	324,456	-0.4	324,456	-0.3	300,797	0.1	0	0
飲食サービス業等	120,213	-3.5	117,750	-5.2	114,234	-7.1	2,463	2,120
生活関連サービス等	171,098	x	171,098	x	167,326	x	0	x
教育, 学習支援業	298,435	1.5	298,435	1.4	286,352	2.1	0	0
医療, 福祉	279,670	3.1	279,609	3.9	257,490	3.8	61	-2,235
複合サービス事業	305,117	x	304,179	x	262,089	x	938	x
その他のサービス業	166,247	-6.6	163,685	-7.8	154,329	-6.5	2,562	2,296

表1-2 現金給与額 産業、就業形態別 (令和5年2月分)

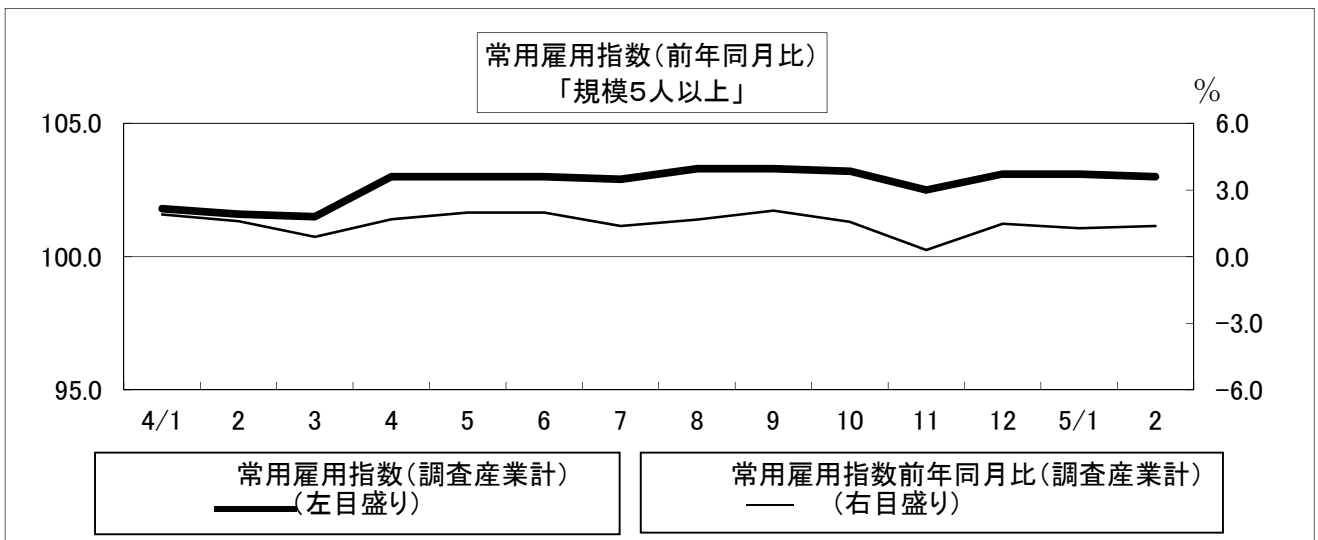
(事業所規模5人以上)

区 分	現金給与総額		きまって支給する給与		Aのうち所定内給与		特別に支払われた給与	
	A+B	前年 同月比	A	前年 同月比		前年 同月比	B	前年 同月差
	円	%	円	%	円	%	円	円
一般労働者								
調査産業計	283,139	1.3	281,640	3.2	260,936	2.8	1,499	-4,907
製造業	255,433	0.1	253,102	-0.5	232,809	1.1	2,331	1,508
卸売業, 小売業	275,116	-1.6	271,763	1.3	257,848	1.1	3,353	-8,230
医療, 福祉	290,985	1.5	290,143	2.2	269,385	2.1	842	-1,694
パートタイム労働者								
調査産業計	94,425	1.4	93,923	2.1	91,476	1.2	502	-597
製造業	102,784	5.2	102,108	5.1	100,207	4.9	676	-10
卸売業, 小売業	96,219	-6.1	96,131	-3.2	93,160	-4.5	88	-3,066
医療, 福祉	112,734	5.0	112,502	5.9	109,232	4.5	232	-877
(うち事業所規模30人以上)								
一般労働者								
調査産業計	296,174	2.4	295,408	2.7	270,086	2.5	766	-642
製造業	264,066	-1.3	261,903	-1.9	241,233	0.2	2,163	1,517
卸売業, 小売業	294,555	6.6	294,555	7.5	266,955	3.1	0	-2,390
医療, 福祉	311,264	2.6	311,190	3.5	284,920	3.3	74	-2,688
パートタイム労働者								
調査産業計	103,963	2.6	103,184	3.6	99,938	2.1	779	-914
製造業	119,415	7.0	119,068	6.9	116,178	6.7	347	83
卸売業, 小売業	94,703	-8.6	94,703	-3.0	90,314	-5.8	0	-5,968
医療, 福祉	130,921	10.2	130,919	10.3	128,345	10.1	2	-67

表2-1 労働時間（令和5年2月分）

（事業所規模5人以上）

区 分	出 勤		総実労働時間		所定内労働時間		所定外労働時間	
	日 数	前 年 同月差	A + B	前 年 同月比	A	前 年 同月比	B	前 年 同月比
	日	日	時間	%	時間	%	時間	%
調 査 産 業 計	18.2	0.3	139.0	0.2	130.8	0.4	8.2	-3.6
建 設 業	20.4	-0.5	161.2	-1.9	152.3	-0.5	8.9	-20.5
製 造 業	19.6	0.6	157.8	2.0	146.2	3.4	11.6	-11.5
電 気・ガ ス 業	18.7	1.3	146.6	2.4	138.5	4.7	8.1	-25.7
情 報 通 信 業	19.4	0.0	163.4	1.0	148.2	-1.5	15.2	31.0
運 輸 業、郵 便 業	19.3	1.0	175.2	12.1	151.2	8.1	24.0	45.5
卸 売 業、小 売 業	18.5	-0.4	129.7	-7.5	124.7	-7.1	5.0	-18.1
金 融 業、保 険 業	18.1	1.7	140.5	11.7	134.6	12.4	5.9	-3.2
学 術 研 究 等	18.7	-0.1	153.2	3.9	140.7	-0.2	12.5	92.2
飲 食 サ ー ビ ス 業 等	14.6	0.5	92.9	-8.4	89.7	-5.3	3.2	-52.2
生 活 関 連 サ ー ビ ス 等	17.2	1.2	108.6	3.3	105.1	2.8	3.5	20.6
教 育、学 習 支 援 業	17.1	-0.4	136.4	-3.8	124.7	-2.8	11.7	-13.4
医 療、福 祉	18.0	0.6	136.7	3.8	132.1	3.8	4.6	4.6
複 合 サ ー ビ ス 事 業	17.8	0.6	140.7	2.9	133.0	2.0	7.7	20.3
そ の 他 の サ ー ビ ス 業	18.5	0.8	143.8	7.8	133.4	7.4	10.4	14.2
（うち事業所規模30人以上）								
調 査 産 業 計	18.3	0.5	142.3	2.1	132.7	2.3	9.6	0.0
建 設 業	21.4	2.1	169.2	6.5	157.5	8.4	11.7	-14.0
製 造 業	19.2	0.2	161.0	2.4	148.7	3.8	12.3	-11.5
電 気・ガ ス 業	18.6	1.1	149.3	1.9	139.8	3.8	9.5	-20.8
情 報 通 信 業	18.9	0.4	153.7	1.2	141.9	-0.5	11.8	26.9
運 輸 業、郵 便 業	19.8	1.3	174.2	10.7	148.1	6.4	26.1	42.6
卸 売 業、小 売 業	17.5	-0.8	115.2	-8.3	108.7	-9.2	6.5	12.0
金 融 業、保 険 業	18.4	2.9	137.4	18.7	131.9	18.8	5.5	17.0
学 術 研 究 等	16.9	0.0	142.8	2.8	131.8	6.1	11.0	-24.2
飲 食 サ ー ビ ス 業 等	13.9	-0.4	91.8	-6.6	88.1	-8.7	3.7	94.7
生 活 関 連 サ ー ビ ス 等	17.9	x	120.3	x	117.7	x	2.6	x
教 育、学 習 支 援 業	18.7	0.6	150.2	2.6	135.8	2.5	14.4	3.6
医 療、福 祉	18.0	0.9	139.7	4.1	134.8	4.7	4.9	-9.2
複 合 サ ー ビ ス 事 業	17.3	x	138.2	x	122.6	x	15.6	x
そ の 他 の サ ー ビ ス 業	17.4	-0.1	121.1	-3.3	114.7	-2.1	6.4	-22.0

表2-2 労働時間 産業、就業形態別（令和5年2月分）

（事業所規模5人以上）

区 分	出 勤		総実労働時間		所定内労働時間		所定外労働時間	
	日 数	前 年 同月差	A + B	前 年 同月比	A	前 年 同月比	B	前 年 同月比
一般労働者	日	日	時間	%	時間	%	時間	%
調 査 産 業 計	19.6	0.6	162.5	3.7	151.5	3.8	11.0	1.0
製 造 業	19.9	0.4	168.3	3.1	154.8	4.3	13.5	-8.8
卸 売 業、小 売 業	20.7	0.5	170.1	5.5	161.2	5.4	8.9	9.8
医 療、福 祉	18.9	1.0	151.0	3.4	145.6	3.7	5.4	-3.6
パートタイム労働者	日	日	時間	%	時間	%	時間	%
調 査 産 業 計	15.2	0.5	87.4	2.3	85.4	1.7	2.0	33.3
製 造 業	17.8	1.9	103.9	5.9	101.7	5.5	2.2	22.2
卸 売 業、小 売 業	16.6	0.3	93.4	-5.9	91.9	-5.4	1.5	-31.8
医 療、福 祉	15.3	-0.5	89.4	-1.8	87.5	-3.1	1.9	137.5
（うち事業所規模30人以上）								
一般労働者	日	日	時間	%	時間	%	時間	%
調 査 産 業 計	19.2	0.7	161.0	4.9	148.7	4.7	12.3	5.2
製 造 業	19.4	0.2	166.4	2.1	153.0	3.5	13.4	-11.3
卸 売 業、小 売 業	20.0	0.7	172.8	14.8	155.2	9.2	17.6	109.5
医 療、福 祉	18.5	0.8	149.4	3.7	143.7	4.3	5.7	-9.5
パートタイム労働者	日	日	時間	%	時間	%	時間	%
調 査 産 業 計	15.7	0.4	91.0	1.9	88.8	1.5	2.2	15.8
製 造 業	17.5	0.9	113.3	5.1	110.8	5.7	2.5	-16.7
卸 売 業、小 売 業	16.6	-0.7	93.0	-8.4	90.8	-7.5	2.2	-35.3
医 療、福 祉	15.5	1.1	94.3	7.7	93.0	7.6	1.3	18.1

表3-1 労働者数 (令和5年2月分)

(事業所規模5人以上)

区 分	常 用		パートタイム		入職率		離職率	
	労働者数	前年 同月比	労働者 比 率	前年 同月差	%	前年 同月差	%	前年 同月差
調 査 産 業 計	人	%	%	ポ イ ント	%	ポ イ ント	%	ポ イ ント
調 査 産 業 計	190,818	1.4	31.4	6.1	1.17	-0.27	1.11	-0.57
建 設 業	12,050	-2.0	6.0	0.8	0.02	0.00	0.50	-0.34
製 造 業	29,326	0.3	16.3	2.9	1.11	0.30	1.03	-0.02
電 気 ・ ガ ス 業	1,152	1.2	9.6	8.0	0.00	-3.97	2.21	-3.65
情 報 通 信 業	3,149	0.7	4.3	2.1	0.13	-0.60	0.63	-0.61
運 輸 業 , 郵 便 業	9,215	-3.3	11.1	2.9	0.60	0.52	0.36	-0.52
卸 売 業 , 小 売 業	33,563	1.2	52.6	18.4	1.80	-1.48	1.60	0.16
金 融 業 , 保 険 業	4,450	2.1	10.2	1.0	0.00	0.00	0.13	-3.18
学 術 研 究 等	3,996	5.2	9.6	-0.4	1.81	1.81	0.00	-1.04
飲 食 サ ー ビ ス 業 等	17,930	12.8	82.5	18.6	2.25	1.04	1.04	-2.10
生 活 関 連 サ ー ビ ス 等	4,601	1.8	60.8	14.4	0.00	-1.39	0.00	-1.66
教 育 , 学 習 支 援 業	14,892	0.6	26.9	0.8	0.79	0.63	0.85	0.01
医 療 , 福 祉	40,822	0.9	23.4	-2.9	1.28	-0.22	1.57	-0.61
複 合 サ ー ビ ス 事 業	1,904	0.2	6.6	0.1	0.37	-7.29	0.00	-6.00
そ の 他 の サ ー ビ ス 業	11,994	0.4	26.7	4.4	0.96	-1.54	1.47	-0.14
(うち事業所規模30人以上)								
調 査 産 業 計	98,677	1.7	26.7	4.5	1.09	0.11	1.32	-0.13
建 設 業	2,954	-0.4	3.1	0.8	0.07	0.00	1.14	1.14
製 造 業	21,865	1.9	10.1	-0.4	0.97	0.25	1.01	0.13
電 気 ・ ガ ス 業	855	0.1	5.6	5.6	0.00	-3.83	2.95	-4.71
情 報 通 信 業	1,417	4.4	3.5	0.8	0.28	-0.01	0.42	-1.04
運 輸 業 , 郵 便 業	6,509	-3.3	15.7	5.1	0.85	0.73	0.51	-0.74
卸 売 業 , 小 売 業	12,296	7.0	72.1	21.4	1.60	0.78	2.30	0.82
金 融 業 , 保 険 業	2,403	0.4	13.6	2.7	0.00	0.00	0.25	-4.22
学 術 研 究 等	1,007	1.8	24.0	4.5	0.80	0.80	0.00	-0.40
飲 食 サ ー ビ ス 業 等	4,083	0.0	70.1	8.4	2.82	1.95	4.46	2.33
生 活 関 連 サ ー ビ ス 等	1,280	x	58.8	x	0.00	x	0.00	x
教 育 , 学 習 支 援 業	10,157	0.4	25.5	-0.9	0.40	0.16	0.99	0.83
医 療 , 福 祉	26,334	2.0	17.7	0.5	1.21	-0.39	1.08	-0.77
複 合 サ ー ビ ス 事 業	579	x	14.0	x	1.22	x	0.00	x
そ の 他 の サ ー ビ ス 業	6,866	3.2	36.6	8.7	1.69	-0.11	1.79	-0.89

表3-2 労働者数 産業、就業形態別 (令和5年2月分)

(事業所規模5人以上)

区 分	常 用		入職率		離職率	
	労働者数	前年 同月比	%	前年 同月差	%	前年 同月差
一 般 労 働 者	人	%	%	ポ イ ント	%	ポ イ ント
調 査 産 業 計	130,888	-6.9	0.87	-0.22	0.87	-0.56
製 造 業	24,539	-3.1	0.98	0.39	1.09	0.44
卸 売 業 , 小 売 業	15,902	-27.1	1.52	0.09	1.03	-0.15
医 療 , 福 祉	31,284	4.8	0.85	-0.80	1.33	-0.84
パ ー ト タ イ ム 労 働 者	人	%	%	ポ イ ント	%	ポ イ ント
調 査 産 業 計	59,930	26.2	1.81	-0.67	1.62	-0.79
製 造 業	4,787	22.2	1.80	-0.42	0.74	-2.84
卸 売 業 , 小 売 業	17,661	55.8	2.06	-4.94	2.11	0.15
医 療 , 福 祉	9,538	-10.3	2.72	1.62	2.34	0.12
(うち事業所規模30人以上)						
一 般 労 働 者	人	%	%	ポ イ ント	%	ポ イ ント
調 査 産 業 計	72,379	-4.1	0.76	-0.07	0.93	-0.26
製 造 業	19,660	2.3	0.94	0.28	0.95	0.21
卸 売 業 , 小 売 業	3,436	-39.3	3.44	2.84	3.24	1.92
医 療 , 福 祉	21,674	1.5	0.50	-0.88	0.71	-0.75
パ ー ト タ イ ム 労 働 者	人	%	%	ポ イ ント	%	ポ イ ント
調 査 産 業 計	26,298	22.0	2.01	0.51	2.40	0.04
製 造 業	2,205	-2.6	1.27	-0.01	1.59	-0.48
卸 売 業 , 小 売 業	8,860	52.2	0.89	-0.15	1.94	0.30
医 療 , 福 祉	4,660	4.9	4.60	1.97	2.87	-0.85

(注) 1) パートタイム労働者比率は、常用労働者に占めるパートタイム労働者の割合。
2) 入職(離職)率は、前月末労働者に対する入職(離職)の割合。

表4 事業所規模別の賃金、労働時間及び労働者数
(調査産業計) (令和5年2月分)

規模	現金給与 総額	きまって 支給する 給与	所定内 給与	特別に 支払われ た給与	総実 労働 時間数	所定内 労働 時間数	所定外 労働 時間数	前調査 期間末	増加	減少	本調査 期間末
	円	円	円	円	時間	時間	時間	人	人	人	人
5~29人											
計	201,320	199,686	189,507	1,634	135.4	128.7	6.7	91,803	1,145	807	92,141
男	252,897	250,883		2,014	151.6	142.6	9.0	42,517	393	261	42,649
女	156,851	155,545		1,306	121.4	116.7	4.7	49,286	752	546	49,492
30~99人											
計	222,285	221,057	206,449	1,228	141.0	132.0	9.0	54,274	509	718	54,065
男	270,593	269,106		1,487	157.2	143.1	14.1	25,482	254	400	25,336
女	179,606	178,608		998	126.7	122.2	4.5	28,792	255	318	28,729
100人以上											
計	272,430	272,216	246,917	214	143.9	133.6	10.3	44,632	570	590	44,612
男	319,080	318,852		228	152.9	138.3	14.6	21,860	298	311	21,847
女	227,655	227,455		200	135.3	129.1	6.2	22,772	272	279	22,765

時系列表1 パートタイム労働者比率及びパートタイム
労働者の時間当たり給与 (調査産業計)

年月	パートタイム労働者比率				パートタイム労働者の時間当たり給与			
	事業所規模5人以上		うち規模30人以上		事業所規模5人以上		うち規模30人以上	
	前年差	前年差	前年差	前年比	前年比	前年比		
	%	ポイント	%	ポイント	円	%	円	%
令和元年	27.5	1.3	23.0	1.0	998	3.6	1,007	5.1
2年	26.6	-0.9	21.5	-1.5	1,046	4.8	1,084	7.6
3年	26.1	-0.5	21.6	0.1	1,064	1.7	1,108	2.2
4年	26.2	0.1	22.7	1.1	1,073	0.8	1,116	0.7
令和4年1月	25.5	-1.2	22.5	0.9	1,078	-0.4	1,124	-1.0
2月	25.3	-1.0	22.2	0.3	1,076	-1.2	1,118	-1.2
3月	25.9	-1.1	22.6	0.9	1,073	2.9	1,094	1.2
4月	26.6	-0.1	22.6	1.1	1,056	0.8	1,098	2.4
5月	25.9	0.2	22.7	1.4	1,072	-0.1	1,112	0.2
6月	25.8	0.1	22.7	1.2	1,065	0.9	1,108	0.2
7月	26.8	1.4	22.5	1.0	1,075	1.1	1,116	1.1
8月	26.4	0.3	22.7	0.9	1,099	2.8	1,151	2.2
9月	26.6	0.7	22.8	1.2	1,050	-1.3	1,100	-0.4
10月	26.6	0.4	23.2	1.2	1,073	0.7	1,110	-0.4
11月	26.3	0.6	22.7	1.1	1,087	3.8	1,117	1.7
12月	26.5	0.8	22.9	1.3	1,089	2.2	1,144	2.5
令和5年1月	31.1	5.6	26.4	3.9	1,096	1.7	1,156	2.8
2月	31.4	6.1	26.7	4.5	1,071	-0.6	1,125	0.1

(注) 時間当たり給与は、所定内給与を所定内労働時間で除し四捨五入により算出している。

表5-1 産業別現金給与額 (令和5年2月分)

(単位:円)

産 業	計					男			女		
	現金給与	きまって	所 定 内	所 定 外	特 別 に	現金給与	きまって	特 別 に	現金給与	きまって	特 別 に
	総 額	支給する	給 与	給 与	支払われ	総 額	支給する	支払われ	総 額	支給する	支払われ
(事業所規模5人以上)											
調 査 産 業 計	223,907	222,721	207,747	14,974	1,186	274,000	272,569	1,431	179,311	178,342	969
建 設 業	298,050	297,799	274,322	23,477	251	322,211	321,901	310	208,011	207,980	31
製 造 業	230,648	228,586	211,279	17,307	2,062	278,187	276,237	1,950	169,264	167,056	2,208
電 気 ・ ガ ス 業	399,550	397,685	357,496	40,189	1,865	423,607	421,416	2,191	261,607	261,607	0
情 報 通 信 業	299,495	299,495	273,238	26,257	0	332,926	332,926	0	249,690	249,690	0
運 輸 業 , 郵 便 業	279,862	279,862	234,506	45,356	0	291,276	291,276	0	205,733	205,733	0
卸 売 業 , 小 売 業	180,866	179,233	171,083	8,150	1,633	229,249	226,566	2,683	135,225	134,582	643
金 融 業 , 保 険 業	239,755	239,532	229,302	10,230	223	355,584	355,584	0	183,656	183,324	332
学 術 研 究 等	306,911	306,911	282,356	24,555	0	330,941	330,941	0	241,073	241,073	0
飲 食 サ ー ビ ス 業 等	98,532	97,963	95,580	2,383	569	122,210	121,551	659	88,483	87,952	531
生 活 関 連 サ ー ビ ス 等	143,162	136,565	132,660	3,905	6,597	172,968	163,168	9,800	115,154	111,566	3,588
教 育 , 学 習 支 援 業	272,131	271,783	260,930	10,853	348	329,316	328,860	456	237,983	237,700	283
医 療 , 福 祉	249,519	248,819	232,129	16,690	700	315,664	315,084	580	226,789	226,048	741
複 合 サ ー ビ ス 事 業	284,319	282,180	262,008	20,172	2,139	328,842	326,004	2,838	207,877	206,938	939
そ の 他 の サ ー ビ ス 業	197,820	196,356	184,816	11,540	1,464	234,412	233,518	894	154,133	151,990	2,143
食 料 品 ・ た ば こ	197,931	194,674	178,722	15,952	3,257	250,280	244,824	5,456	157,504	155,945	1,559
織 維 工 業	168,294	168,294	165,320	2,974	0	223,838	223,838	0	153,011	153,011	0
木 材 ・ 木 製 品	305,533	305,503	271,790	33,713	30	320,423	320,388	35	212,000	212,000	0
パ ル プ ・ 紙	254,500	244,570	219,460	25,110	9,930	279,277	277,299	1,978	208,060	183,225	24,835
印 刷 ・ 同 関 連 業	227,205	196,098	178,381	17,717	31,107	304,563	255,950	48,613	173,762	154,749	19,013
プ ラ ス チ ッ ク 製 品	x	x	x	x	x	x	x	x	x	x	x
鉄 鋼 業	272,781	272,729	266,220	6,509	52	276,800	276,743	57	230,321	230,321	0
金 属 製 品 製 造 業	236,644	236,644	222,137	14,507	0	250,017	250,017	0	185,324	185,324	0
電 子 ・ デ バ イ ス	296,693	296,693	276,427	20,266	0	367,363	367,363	0	192,811	192,811	0
電 気 機 械 器 具	210,424	210,424	200,096	10,328	0	255,714	255,714	0	163,185	163,185	0
情 報 通 信 機 械 器 具	x	x	x	x	x	x	x	x	x	x	x
輸 送 用 機 械 器 具	277,488	277,488	237,867	39,621	0	292,991	292,991	0	197,325	197,325	0
E そ の 他	230,521	230,499	207,002	23,497	22	258,189	258,156	33	174,463	174,463	0
卸 売 業	266,690	260,604	245,866	14,738	6,086	305,437	298,165	7,272	188,912	185,206	3,706
小 売 業	149,392	149,392	143,659	5,733	0	184,704	184,704	0	123,963	123,963	0
宿 泊 業	133,855	130,669	126,597	4,072	3,186	195,271	192,178	3,093	93,540	90,293	3,247
M そ の 他	92,005	91,920	89,849	2,071	85	103,090	103,068	22	87,700	87,590	110
医 療 業	308,900	308,900	278,100	30,800	0	416,461	416,461	0	269,585	269,585	0
P そ の 他	205,333	204,113	197,922	6,191	1,220	234,341	233,293	1,048	195,825	194,548	1,277
他 の 事 業 サ ー ビ ス	180,490	177,876	164,497	13,379	2,614	224,618	222,766	1,852	141,481	138,193	3,288
R そ の 他	219,865	219,865	210,664	9,201	0	243,553	243,553	0	177,836	177,836	0
(うち事業所規模30人以上)											
調 査 産 業 計	244,935	244,165	224,728	19,437	770	293,013	292,108	905	200,838	200,192	646
建 設 業	330,777	330,763	303,388	27,375	14	348,446	348,428	18	251,177	251,177	0
製 造 業	249,475	247,495	228,619	18,876	1,980	290,275	288,037	2,238	184,986	183,414	1,572
電 気 ・ ガ ス 業	424,395	422,592	373,965	48,627	1,803	445,353	443,288	2,065	279,982	279,982	0
情 報 通 信 業	314,649	314,649	293,595	21,054	0	342,317	342,317	0	267,157	267,157	0
運 輸 業 , 郵 便 業	272,226	272,226	217,602	54,624	0	284,131	284,131	0	185,332	185,332	0
卸 売 業 , 小 売 業	150,304	150,304	139,457	10,847	0	206,279	206,279	0	107,944	107,944	0
金 融 業 , 保 険 業	224,112	223,698	211,979	11,719	414	410,987	410,987	0	172,588	172,060	528
学 術 研 究 等	324,456	324,456	300,797	23,659	0	377,025	377,025	0	214,287	214,287	0
飲 食 サ ー ビ ス 業 等	120,213	117,750	114,234	3,516	2,463	143,237	141,146	2,091	104,437	101,719	2,718
生 活 関 連 サ ー ビ ス 等	171,098	171,098	167,326	3,772	0	195,151	195,151	0	131,930	131,930	0
教 育 , 学 習 支 援 業	298,435	298,435	286,352	12,083	0	365,924	365,924	0	253,255	253,255	0
医 療 , 福 祉	279,670	279,609	257,490	22,119	61	339,297	339,161	136	254,759	254,729	30
複 合 サ ー ビ ス 事 業	305,117	304,179	262,089	42,090	938	349,645	348,419	1,226	173,525	173,436	89
そ の 他 の サ ー ビ ス 業	166,247	163,685	154,329	9,356	2,562	212,900	210,776	2,124	135,019	132,164	2,855
食 料 品 ・ た ば こ	219,238	214,623	197,444	17,179	4,615	269,276	261,983	7,293	176,296	173,980	2,316
織 維 工 業	165,096	165,096	162,523	2,573	0	222,290	222,290	0	152,229	152,229	0
木 材 ・ 木 製 品	305,533	305,503	271,790	33,713	30	320,423	320,388	35	212,000	212,000	0
パ ル プ ・ 紙	263,166	263,166	230,465	32,701	0	279,854	279,854	0	206,556	206,556	0
印 刷 ・ 同 関 連 業	278,243	231,841	205,413	26,428	46,402	336,537	275,642	60,895	223,002	190,334	32,668
プ ラ ス チ ッ ク 製 品	x	x	x	x	x	x	x	x	x	x	x
鉄 鋼 業	272,781	272,729	266,220	6,509	52	276,800	276,743	57	230,321	230,321	0
金 属 製 品 製 造 業	231,596	231,596	216,134	15,462	0	250,430	250,430	0	181,472	181,472	0
電 子 ・ デ バ イ ス	315,403	315,403	299,965	15,438	0	367,363	367,363	0	203,498	203,498	0
電 気 機 械 器 具	252,887	252,887	239,403	13,484	0	260,345	260,345	0	237,616	237,616	0
情 報 通 信 機 械 器 具	x	x	x	x	x	x	x	x	x	x	x
輸 送 用 機 械 器 具	277,488	277,488	237,867	39,621	0	292,991	292,991	0	197,325	197,325	0
E そ の 他	238,619	238,583	208,445	30,138	36	266,932	266,880	52	174,781	174,781	0
卸 売 業	237,025	237,025	214,458	22,567	0	281,128	281,128	0	156,312	156,312	0
小 売 業	113,444	113,444	107,579	5,865	0	145,595	145,595	0	96,954	96,954	0
宿 泊 業	145,407	140,996	136,554	4,442	4,411	197,029	193,142	3,887	105,402	100,584	4,818
M そ の 他	96,237	95,628	92,993	2,635	609	84,118	84,000	118	103,605	102,697	908
医 療 業	330,036	330,036	294,154	35,882	0	421,119	421,119	0	291,164	291,164	0
P そ の 他	219,613	219,479	213,772	5,707	134	238,443	238,139	304	211,945	211,880	65
他 の 事 業 サ ー ビ ス	147,705	143,839	135,087	8,752	3,866	192,500	188,684	3,816	124,961	121,070	3,891
R そ の 他	202,681	202,681	192,140	10,541	0	238,501	238,501	0	162,740	162,740	0

表5-2 産業別労働時間（令和5年2月分）

（単位：日、時間）

産 業	計				男				女			
	出 勤	総 実	所定内	所定外	出 勤	総 実	所定内	所定外	出 勤	総 実	所定内	所定外
	日 数	時 間	時 間	時 間	日 数	時 間	時 間	時 間	日 数	時 間	時 間	時 間
（事業所規模5人以上）												
調 査 産 業 計	18.2	139.0	130.8	8.2	18.9	153.5	141.7	11.8	17.6	126.0	121.0	5.0
建 設 業	20.4	161.2	152.3	8.9	20.6	164.8	154.5	10.3	19.5	147.5	144.0	3.5
製 造 業	19.6	157.8	146.2	11.6	19.7	166.5	152.2	14.3	19.4	146.5	138.4	8.1
電 気 ・ ガ ス 業	18.7	146.6	138.5	8.1	18.6	147.7	138.3	9.4	19.2	140.6	139.9	0.7
情 報 通 信 業	19.4	163.4	148.2	15.2	19.5	166.3	149.7	16.6	19.3	159.1	145.9	13.2
運 輸 業 ， 郵 便 業	19.3	175.2	151.2	24.0	19.4	178.9	153.0	25.9	18.3	151.2	139.6	11.6
卸 売 業 ， 小 売 業	18.5	129.7	124.7	5.0	18.9	143.9	136.4	7.5	18.2	116.2	113.6	2.6
金 融 業 ， 保 険 業	18.1	140.5	134.6	5.9	18.6	157.2	145.0	12.2	17.8	132.5	129.6	2.9
学 術 研 究 等	18.7	153.2	140.7	12.5	19.8	164.7	149.5	15.2	15.8	121.3	116.3	5.0
飲 食 サ ー ビ ス 業 等	14.6	92.9	89.7	3.2	16.1	102.8	99.7	3.1	13.9	88.7	85.4	3.3
生 活 関 連 サ ー ビ ス 等	17.2	108.6	105.1	3.5	16.9	110.1	105.8	4.3	17.5	107.1	104.4	2.7
教 育 ， 学 習 支 援 業	17.1	136.4	124.7	11.7	18.0	151.9	134.9	17.0	16.6	127.1	118.6	8.5
医 療 ， 福 祉	18.0	136.7	132.1	4.6	18.0	142.7	137.2	5.5	18.1	134.5	130.3	4.2
複 合 サ ー ビ ス 事 業	17.8	140.7	133.0	7.7	17.7	144.4	133.5	10.9	18.0	134.3	132.2	2.1
そ の 他 の サ ー ビ ス 業	18.5	143.8	133.4	10.4	19.1	162.6	148.5	14.1	17.8	121.5	115.4	6.1
食 料 品 ・ た ば こ 業	19.4	146.8	135.5	11.3	19.9	159.6	143.4	16.2	19.1	137.0	129.5	7.5
繊 維 工 業	20.6	161.3	158.6	2.7	21.2	164.5	163.7	0.8	20.4	160.4	157.2	3.2
木 材 ・ 木 製 品 業	19.8	176.2	160.6	15.6	19.8	177.4	160.4	17.0	20.3	168.7	161.9	6.8
パ ル プ ・ 紙 業	20.8	165.5	156.3	9.2	20.7	167.0	154.7	12.3	20.9	162.5	159.2	3.3
印 刷 ・ 同 関 連 業	20.7	160.7	147.3	13.4	21.7	181.5	164.4	17.1	19.9	146.3	135.5	10.8
プ ラ ス チ ッ ク 製 品 業	x	x	x	x	x	x	x	x	x	x	x	x
鉄 鋼 業	18.5	149.6	146.7	2.9	18.6	150.9	148.0	2.9	17.3	136.2	132.9	3.3
金 属 製 品 製 造 業	19.5	156.9	147.8	9.1	19.4	159.0	148.3	10.7	19.7	149.1	146.1	3.0
電 子 ・ デ バ イ ス 業	18.1	157.3	142.1	15.2	17.3	157.5	144.5	13.0	19.3	157.2	138.6	18.6
電 気 機 械 器 具 業	17.9	137.3	130.6	6.7	18.9	154.2	146.9	7.3	16.8	119.5	113.5	6.0
情 報 通 信 機 械 器 具 業	x	x	x	x	x	x	x	x	x	x	x	x
輸 送 用 機 械 器 具 業	19.3	182.8	151.8	31.0	19.6	188.5	154.6	33.9	18.1	153.6	137.6	16.0
E そ の 他	21.5	181.6	166.5	15.1	21.6	189.5	170.6	18.9	21.3	165.8	158.3	7.5
卸 売 業	19.6	156.9	146.6	10.3	19.8	165.6	153.4	12.2	19.3	139.4	132.9	6.5
小 売 業	18.1	119.8	116.7	3.1	18.3	131.3	126.5	4.8	18.0	111.4	109.6	1.8
宿 泊 業	15.2	99.0	95.8	3.2	17.0	126.9	121.6	5.3	14.0	80.7	78.9	1.8
M そ の 他	14.5	91.8	88.6	3.2	15.9	96.5	94.0	2.5	13.9	90.0	86.5	3.5
医 療	18.4	144.1	137.5	6.6	17.5	143.7	134.9	8.8	18.8	144.2	138.4	5.8
P そ の 他	17.8	131.2	128.1	3.1	18.4	141.9	139.1	2.8	17.6	127.7	124.5	3.2
他 の 事 業 サ ー ビ ス	18.1	140.8	126.4	14.4	18.8	171.8	148.7	23.1	17.5	113.3	106.6	6.7
R そ の 他	19.0	147.8	142.4	5.4	19.3	154.0	148.3	5.7	18.3	136.8	132.0	4.8
（うち事業所規模30人以上）												
調 査 産 業 計	18.3	142.3	132.7	9.6	18.7	155.2	140.9	14.3	17.9	130.5	125.2	5.3
建 設 業	21.4	169.2	157.5	11.7	21.6	172.4	158.9	13.5	20.7	155.3	151.4	3.9
製 造 業	19.2	161.0	148.7	12.3	19.3	167.1	151.7	15.4	19.0	151.4	143.9	7.5
電 気 ・ ガ ス 業	18.6	149.3	139.8	9.5	18.4	149.5	138.8	10.7	19.3	148.1	147.2	0.9
情 報 通 信 業	18.9	153.7	141.9	11.8	18.8	153.5	142.3	11.2	18.9	154.0	141.2	12.8
運 輸 業 ， 郵 便 業	19.8	174.2	148.1	26.1	19.9	178.0	150.0	28.0	18.7	145.6	133.7	11.9
卸 売 業 ， 小 売 業	17.5	115.2	108.7	6.5	18.0	137.2	125.5	11.7	17.1	98.5	96.0	2.5
金 融 業 ， 保 険 業	18.4	137.4	131.9	5.5	18.7	158.1	142.4	15.7	18.3	131.7	129.0	2.7
学 術 研 究 等	16.9	142.8	131.8	11.0	17.7	151.0	137.7	13.3	15.4	125.7	119.4	6.3
飲 食 サ ー ビ ス 業 等	13.9	91.8	88.1	3.7	14.2	98.7	93.2	5.5	13.7	87.1	84.6	2.5
生 活 関 連 サ ー ビ ス 等	17.9	120.3	117.7	2.6	17.7	122.1	119.5	2.6	18.2	117.5	114.9	2.6
教 育 ， 学 習 支 援 業	18.7	150.2	135.8	14.4	19.6	169.5	147.7	21.8	18.1	137.2	127.8	9.4
医 療 ， 福 祉	18.0	139.7	134.8	4.9	17.6	140.5	134.4	6.1	18.2	139.5	135.0	4.5
複 合 サ ー ビ ス 事 業	17.3	138.2	122.6	15.6	17.4	146.5	127.3	19.2	17.0	113.5	108.5	5.0
そ の 他 の サ ー ビ ス 業	17.4	121.1	114.7	6.4	17.9	137.9	128.5	9.4	17.1	109.8	105.5	4.3
食 料 品 ・ た ば こ 業	19.1	153.8	141.7	12.1	19.9	166.8	151.0	15.8	18.5	142.6	133.7	8.9
繊 維 工 業	19.7	154.6	152.4	2.2	19.1	145.1	143.9	1.2	19.9	156.8	154.4	2.4
木 材 ・ 木 製 品 業	19.8	176.2	160.6	15.6	19.8	177.4	160.4	17.0	20.3	168.7	161.9	6.8
パ ル プ ・ 紙 業	20.4	165.7	153.7	12.0	20.7	167.0	153.4	13.6	19.7	161.2	154.6	6.6
印 刷 ・ 同 関 連 業	21.2	182.5	162.6	19.9	22.3	194.8	173.4	21.4	20.3	171.0	152.4	18.6
プ ラ ス チ ッ ク 製 品 業	x	x	x	x	x	x	x	x	x	x	x	x
鉄 鋼 業	18.5	149.6	146.7	2.9	18.6	150.9	148.0	2.9	17.3	136.2	132.9	3.3
金 属 製 品 製 造 業	19.3	160.7	150.8	9.9	19.2	163.7	150.6	13.1	19.4	152.8	151.3	1.5
電 子 ・ デ バ イ ス 業	17.5	154.5	143.6	10.9	17.3	157.5	144.5	13.0	18.0	148.0	141.7	6.3
電 気 機 械 器 具 業	19.0	156.5	148.5	8.0	19.0	156.1	148.6	7.5	18.9	157.2	148.2	9.0
情 報 通 信 機 械 器 具 業	x	x	x	x	x	x	x	x	x	x	x	x
輸 送 用 機 械 器 具 業	19.3	182.8	151.8	31.0	19.6	188.5	154.6	33.9	18.1	153.6	137.6	16.0
E そ の 他	20.6	178.8	159.2	19.6	20.5	184.7	161.5	23.2	20.9	165.4	154.0	11.4
卸 売 業	18.9	149.9	135.7	14.2	19.0	164.2	147.3	16.9	18.7	123.7	114.5	9.2
小 売 業	16.9	100.4	97.2	3.2	17.2	115.2	107.7	7.5	16.8	92.8	91.8	1.0
宿 泊 業	15.0	100.6	97.0	3.6	16.8	125.1	119.3	5.8	13.5	81.6	79.7	1.9
M そ の 他	12.9	83.3	79.6	3.7	11.4	69.7	64.6	5.1	13.8	91.7	88.7	3.0
医 療	17.7	141.7	134.6	7.1	17.1	140.6	131.6	9.0	18.0	142.2	135.9	6.3
P そ の 他	18.3	137.5	135.1	2.4	18.2	140.4	137.9	2.5	18.4	136.2	133.9	2.3
他 の 事 業 サ ー ビ ス	17.4	112.7	106.7	6.0	17.6	128.3	118.0	10.3	17.3	104.9	101.0	3.9
R そ の 他	17.4	137.4	130.4	7.0	18.3	149.9	141.6	8.3	16.5	123.3	117.9	5.4

表5-3 産業別労働者数 (令和5年2月分)

(単位：人，%)

産 業	計						男			女		
	前調査 期間末	増 加	減 少	本調査 期間末	うちパートタイム		本調査 期間末	うちパートタイム		本調査 期間末	うちパートタイム	
					労働者数	比率		労働者数	比率		労働者数	比率
(事業所規模5人以上)												
調査産業計	190,709	2,224	2,115	190,818	59,930	31.4	89,832	15,644	17.4	100,986	44,286	43.9
建設業	12,108	2	60	12,050	725	6.0	9,494	286	3.0	2,556	439	17.2
製造業	29,303	325	302	29,326	4,787	16.3	16,540	808	4.9	12,786	3,979	31.1
電気・ガス業	1,178	0	26	1,152	111	9.6	979	69	7.0	173	42	24.3
情報通信業	3,165	4	20	3,149	135	4.3	1,887	37	2.0	1,262	98	7.8
運輸業，郵便業	9,193	55	33	9,215	1,023	11.1	7,976	698	8.8	1,239	325	26.2
卸売業，小売業	33,495	604	536	33,563	17,661	52.6	16,236	5,252	32.3	17,327	12,409	71.6
金融業，保険業	4,456	0	6	4,450	455	10.2	1,453	13	0.9	2,997	442	14.7
学術研究等	3,925	71	0	3,996	383	9.6	2,937	118	4.0	1,059	265	25.0
飲食サービス業等	17,717	398	185	17,930	14,789	82.5	5,346	3,749	70.1	12,584	11,040	87.7
生活関連サービス等	4,601	0	0	4,601	2,798	60.8	2,229	1,081	48.5	2,372	1,717	72.4
教育，学習支援業	14,901	118	127	14,892	4,006	26.9	5,574	748	13.4	9,318	3,258	35.0
医療，福祉	40,939	524	641	40,822	9,538	23.4	10,444	1,575	15.1	30,378	7,963	26.2
複合サービス事業	1,897	7	0	1,904	126	6.6	1,203	49	4.1	701	77	11.0
その他のサービス業	12,055	116	177	11,994	3,202	26.7	6,528	1,079	16.5	5,466	2,123	38.8
食料品・たばこ	7,673	111	72	7,712	2,327	30.2	3,357	479	14.3	4,355	1,848	42.4
繊維工業	2,386	71	28	2,429	441	18.2	547	46	8.4	1,882	395	21.0
木材・木製品	400	10	9	401	22	5.5	346	19	5.5	55	3	5.5
パルプ・紙	1,730	0	5	1,725	131	7.6	1,124	15	1.3	601	116	19.3
印刷・関連業	581	3	0	584	240	41.1	238	20	8.4	346	220	63.6
プラスチック製	x	x	x	x	x	x	x	x	x	x	x	x
鉄鋼業	615	0	4	611	4	0.7	558	3	0.5	53	1	1.9
金属製品製造業	2,027	4	9	2,022	119	5.9	1,606	42	2.6	416	77	18.5
電子・デバイス	4,753	52	19	4,786	369	7.7	2,852	49	1.7	1,934	320	16.5
電気機械器具	3,251	13	57	3,207	795	24.8	1,647	59	3.6	1,560	736	47.2
情報通信機械器具	x	x	x	x	x	x	x	x	x	x	x	x
輸送用機械器具	1,526	1	17	1,510	38	2.5	1,267	7	0.6	243	31	12.8
Eその他	3,464	60	31	3,493	242	6.9	2,330	27	1.2	1,163	215	18.5
卸売業	9,011	82	111	8,982	1,769	19.7	6,013	602	10.0	2,969	1,167	39.3
小売業	24,484	522	425	24,581	15,892	64.7	10,223	4,650	45.5	14,358	11,242	78.3
宿泊業	2,790	57	78	2,769	1,705	61.6	1,094	445	40.7	1,675	1,260	75.2
Mその他	14,927	341	107	15,161	13,084	86.3	4,252	3,304	77.7	10,909	9,780	89.7
医療業	17,391	399	299	17,491	2,768	15.8	4,724	764	16.2	12,767	2,004	15.7
Pその他	23,548	125	342	23,331	6,770	29.0	5,720	811	14.2	17,611	5,959	33.8
他の事業サービス	6,736	77	84	6,729	2,399	35.7	3,157	642	20.3	3,572	1,757	49.2
Rその他	5,319	39	93	5,265	803	15.3	3,371	437	13.0	1,894	366	19.3
(うち事業所規模30人以上)												
調査産業計	98,906	1,079	1,308	98,677	26,298	26.7	47,183	7,501	15.9	51,494	18,797	36.5
建設業	2,986	2	34	2,954	92	3.1	2,414	43	1.8	540	49	9.1
製造業	21,874	213	222	21,865	2,205	10.1	13,380	416	3.1	8,485	1,789	21.1
電気・ガス業	881	0	26	855	48	5.6	745	33	4.4	110	15	13.6
情報通信業	1,419	4	6	1,417	49	3.5	894	8	0.9	523	41	7.8
運輸業，郵便業	6,487	55	33	6,509	1,023	15.7	5,715	698	12.2	794	325	40.9
卸売業，小売業	12,383	198	285	12,296	8,860	72.1	5,287	2,605	49.3	7,009	6,255	89.2
金融業，保険業	2,409	0	6	2,403	328	13.6	520	13	2.5	1,883	315	16.7
学術研究等	999	8	0	1,007	242	24.0	683	79	11.6	324	163	50.3
飲食サービス業等	4,151	117	185	4,083	2,863	70.1	1,637	1,004	61.3	2,446	1,859	76.0
生活関連サービス等	1,280	0	0	1,280	752	58.8	793	390	49.2	487	362	74.3
教育，学習支援業	10,217	41	101	10,157	2,585	25.5	4,077	429	10.5	6,080	2,156	35.5
医療，福祉	26,301	318	285	26,334	4,660	17.7	7,794	1,171	15.0	18,540	3,489	18.8
複合サービス事業	572	7	0	579	81	14.0	432	28	6.5	147	53	36.1
その他のサービス業	6,873	116	123	6,866	2,510	36.6	2,750	584	21.2	4,116	1,926	46.8
食料品・たばこ	5,439	53	72	5,420	1,054	19.4	2,498	204	8.2	2,922	850	29.1
繊維工業	1,797	17	1	1,813	387	21.3	332	46	13.9	1,481	341	23.0
木材・木製品	400	10	9	401	22	5.5	346	19	5.5	55	3	5.5
パルプ・紙	1,329	0	5	1,324	64	4.8	1,022	15	1.5	302	49	16.2
印刷・関連業	389	3	0	392	86	21.9	190	10	5.3	202	76	37.6
プラスチック製	x	x	x	x	x	x	x	x	x	x	x	x
鉄鋼業	615	0	4	611	4	0.7	558	3	0.5	53	1	1.9
金属製品製造業	1,154	4	9	1,149	67	5.8	837	16	1.9	312	51	16.3
電子・デバイス	4,140	52	19	4,173	165	4.0	2,852	49	1.7	1,321	116	8.8
電気機械器具	2,398	13	18	2,393	136	5.7	1,608	20	1.2	785	116	14.8
情報通信機械器具	x	x	x	x	x	x	x	x	x	x	x	x
輸送用機械器具	1,526	1	17	1,510	38	2.5	1,267	7	0.6	243	31	12.8
Eその他	2,125	60	17	2,168	165	7.6	1,495	27	1.8	673	138	20.5
卸売業	3,668	59	34	3,693	1,242	33.6	2,387	472	19.8	1,306	770	59.0
小売業	8,715	139	251	8,603	7,618	88.6	2,900	2,133	73.6	5,703	5,485	96.2
宿泊業	2,018	57	78	1,997	1,085	54.3	869	331	38.1	1,128	754	66.8
Mその他	2,133	60	107	2,086	1,778	85.2	768	673	87.6	1,318	1,105	83.8
医療業	14,285	270	213	14,342	1,963	13.7	4,337	721	16.6	10,005	1,242	12.4
Pその他	12,016	48	72	11,992	2,697	22.5	3,457	450	13.0	8,535	2,247	26.3
他の事業サービス	4,556	77	84	4,549	2,237	49.2	1,531	561	36.6	3,018	1,676	55.5
Rその他	2,317	39	39	2,317	273	11.8	1,219	23	1.9	1,098	250	22.8

第1-1表 名目賃金指数（現金給与総額）

（令和5年2月分）

（事業所規模5人以上）

（令和2年=100）

区分	調査産業計		建設業		製造業		電気・ガス業		情報通信業		運輸業、郵便業		卸売業、小売業		金融業、保険業	
	前年比	前年比	前年比	前年比	前年比	前年比	前年比	前年比	前年比	前年比	前年比	前年比	前年比	前年比	前年比	
平成30年	102.7	-4.8	92.7	3.9	101.2	0.0	115.0	-11.1	111.4	-1.1	108.5	-1.6	101.9	-9.0	110.0	-5.9
令和元年	100.5	-2.2	84.9	-8.3	101.4	0.2	116.8	1.5	100.1	-10.3	107.0	-1.4	105.0	3.2	99.9	-9.2
2	100.0	-0.5	100.0	17.7	100.0	-1.3	100.0	-14.4	100.0	0.0	100.0	-6.5	100.0	-4.8	100.0	0.1
3	100.7	0.7	101.1	1.1	102.1	2.0	115.1	15.1	85.9	-14.1	106.6	6.6	106.5	6.4	95.8	-4.2
4	101.8	1.1	104.0	2.9	102.2	0.1	123.9	7.6	100.5	17.0	114.4	7.3	115.5	8.5	97.6	1.9
4年1月	86.3	-1.3	89.8	7.5	85.6	-2.4	99.5	8.2	77.5	5.0	101.1	9.3	96.4	6.6	79.1	7.5
2	87.1	2.4	98.7	17.6	85.7	-1.9	101.3	14.5	79.2	5.6	95.6	7.2	101.6	10.3	77.2	-2.6
3	89.0	-2.0	91.7	-33.5	89.0	-2.3	98.0	6.5	80.4	7.5	97.5	4.8	100.4	12.2	80.5	-3.2
4	88.5	2.5	100.8	14.3	87.1	-2.0	118.3	16.1	79.1	-2.3	98.5	6.9	100.1	13.0	79.6	1.7
5	87.1	2.8	98.4	7.8	84.4	-1.7	98.3	10.9	78.1	6.4	93.7	7.1	97.3	8.4	79.1	2.2
6	138.4	3.4	87.6	-14.4	126.9	5.2	192.1	2.1	117.0	28.9	139.1	18.0	125.9	15.1	173.5	7.2
7	117.9	0.4	122.9	13.2	132.1	-3.1	144.9	8.1	197.8	67.8	149.1	2.2	154.7	1.8	93.4	-8.2
8	90.7	1.9	108.7	1.1	93.4	5.4	93.3	3.8	93.3	28.7	97.9	0.2	105.3	10.0	82.1	1.6
9	85.5	-0.6	87.7	5.9	84.9	-3.0	92.9	2.9	83.8	21.4	95.6	-1.5	100.6	7.2	78.2	2.1
10	86.1	0.7	88.0	6.0	85.6	-1.3	99.8	11.4	83.6	-3.0	95.9	4.0	102.7	8.1	77.0	0.8
11	91.6	2.7	106.6	2.8	92.8	-0.1	97.3	9.4	84.6	19.2	105.4	11.9	107.7	10.9	76.3	0.0
12	173.0	-0.3	167.0	18.4	179.3	4.8	251.6	6.0	151.7	4.3	203.9	13.2	193.1	4.6	195.2	6.1
5年1月	85.3	-1.2	101.0	12.5	88.3	3.2	95.8	-3.7	86.8	12.0	102.4	1.3	85.1	-11.7	73.5	-7.1
2	84.0	-3.6	93.5	-5.3	84.5	-1.4	95.1	-6.1	88.6	11.9	100.0	4.6	83.5	-17.8	71.5	-7.4

区分	学術研究等		飲食サービス業等		生活関連サービス等		教育、学習支援業		医療、福祉		複合サービス事業		その他のサービス業	
	前年比	前年比	前年比	前年比	前年比	前年比	前年比	前年比	前年比	前年比	前年比	前年比	前年比	
平成30年	94.8	7.0	118.9	2.3	107.8	0.4	104.1	0.0	101.4	-8.1	125.3	-4.0	112.9	10.3
令和元年	102.7	8.4	110.3	-7.2	82.9	-23.1	99.8	-4.2	101.3	-0.1	104.5	-16.7	101.2	-10.3
2	100.0	-2.6	100.0	-9.3	100.0	20.7	100.0	0.2	100.0	-1.3	100.0	-4.3	100.0	-1.1
3	93.7	-6.2	109.3	9.3	103.9	3.9	98.1	-2.0	97.6	-2.4	101.9	1.9	102.7	2.7
4	88.0	-6.1	110.2	0.8	84.4	-18.8	83.3	-15.1	102.4	4.9	119.1	16.9	110.9	8.0
4年1月	75.1	-5.3	108.7	4.7	77.8	-20.3	68.5	-10.7	84.0	-7.2	111.5	18.1	97.6	8.9
2	74.5	-6.4	102.8	5.3	76.8	-22.3	68.9	-11.6	83.9	3.3	99.7	7.7	99.3	13.9
3	75.0	-7.9	109.2	5.6	77.9	-23.2	70.6	-9.3	89.1	6.5	97.8	9.3	105.3	13.6
4	85.4	-7.8	101.8	-3.4	75.7	-31.4	68.4	-11.1	86.8	6.9	97.2	10.2	100.7	8.4
5	73.6	-4.5	110.8	4.0	81.0	-16.8	67.9	-9.8	86.9	7.0	99.5	8.9	102.2	16.4
6	107.5	-32.4	109.1	-4.2	84.1	-24.6	165.2	-14.5	159.2	9.0	226.3	81.6	167.4	27.6
7	110.4	29.3	123.8	8.3	93.0	-24.4	65.5	-22.6	106.6	3.0	97.7	10.4	119.6	4.9
8	70.8	-12.4	108.7	-7.4	82.0	-9.7	70.3	-8.1	86.8	8.4	109.8	11.2	95.4	-6.0
9	71.5	-8.7	101.4	-5.3	84.9	-23.0	63.0	-17.5	87.9	8.0	96.2	4.9	93.9	-0.5
10	72.0	-5.3	102.1	-3.6	80.7	-11.5	65.5	-15.3	86.8	8.4	98.0	7.9	95.0	1.9
11	72.4	-0.8	108.0	-4.3	82.0	-13.3	64.8	-15.5	92.6	10.6	97.1	9.5	95.5	2.2
12	167.9	3.5	135.8	10.1	116.7	-2.3	161.2	-22.4	178.4	-0.2	198.7	8.3	159.3	2.9
5年1月	85.2	13.4	96.6	-11.1	69.5	-10.7	66.0	-3.6	88.7	5.6	101.1	-9.3	86.7	-11.2
2	82.9	11.3	93.6	-8.9	71.8	-6.5	68.3	-0.9	87.5	4.3	100.0	0.3	93.5	-5.8

第1-1表 名目賃金指数（現金給与総額）

（令和5年2月分）

（事業所規模30人以上）

（令和2年=100）

区分	調査産業計		建設業		製造業		電気・ガス業		情報通信業		運輸業、郵便業		卸売業、小売業		金融業、保険業	
	前年比	前年比	前年比	前年比	前年比	前年比	前年比	前年比	前年比	前年比	前年比	前年比	前年比	前年比	前年比	
平成30年	102.8	-4.0	97.4	-3.1	99.7	2.2	114.1	-10.6	129.5	-18.3	113.2	0.6	83.3	-19.2	128.4	-9.7
令和元年	100.2	-2.6	98.0	0.7	100.1	0.4	111.3	-2.4	106.5	-17.8	105.6	-6.8	86.2	3.5	106.3	-17.2
2	100.0	-0.1	100.0	2.1	100.0	-0.1	100.0	-10.2	100.0	-5.9	100.0	-5.2	100.0	16.0	100.0	-6.0
3	99.9	-0.1	106.5	6.4	102.3	2.3	108.7	8.6	93.1	-7.0	101.8	1.7	96.3	-3.7	86.3	-13.7
4	100.7	0.8	116.3	9.2	103.5	1.2	121.1	11.4	94.6	1.6	109.2	7.3	93.3	-3.1	96.5	11.8
4年1月	83.7	1.0	91.6	-4.6	84.3	-2.2	98.4	11.9	74.1	1.5	93.7	6.1	83.5	3.0	79.5	11.0
2	83.5	0.8	92.5	6.2	84.2	-1.8	97.9	16.1	76.2	4.5	89.8	6.5	83.7	1.6	78.6	3.1
3	86.7	0.8	93.2	-12.3	86.6	-0.7	93.3	12.7	78.5	6.5	92.4	7.1	82.8	0.1	81.4	-2.7
4	87.0	3.8	138.4	60.7	86.9	-0.1	117.1	24.3	72.4	-4.6	90.3	5.4	86.9	5.0	80.1	3.4
5	85.4	1.9	144.7	17.6	84.6	0.6	96.2	13.0	74.3	0.4	86.1	3.7	81.7	-1.0	81.0	9.6
6	147.3	3.4	93.1	-13.2	135.2	8.0	167.2	0.4	119.8	42.6	126.4	11.9	105.2	-20.5	161.8	69.6
7	113.4	-3.4	129.1	3.9	134.8	-4.8	159.2	16.0	209.4	15.5	151.4	-2.4	114.1	-4.5	97.0	-6.0
8	87.4	2.6	112.2	0.2	91.0	5.9	93.4	9.8	76.9	-4.5	92.5	4.9	86.4	4.7	80.7	8.2
9	83.2	0.0	88.8	2.5	85.3	-0.4	93.0	9.2	77.4	5.7	92.8	3.9	80.6	1.5	81.0	8.3
10	83.9	0.4	92.9	7.2	85.9	0.0	100.4	16.1	77.6	4.6	91.3	8.9	81.5	-0.2	79.5	6.7
11	90.5	3.5	142.2	15.4	94.2	0.9	96.1	13.1	78.0	5.4	103.3	16.5	82.2	1.5	77.9	5.4
12	176.4	-2.2	176.3	26.8	189.3	5.5	241.0	7.5	120.2	x	200.5	14.4	151.4	-9.4	178.9	14.3
5年1月	83.0	-0.8	87.7	-4.3	82.8	-1.8	99.1	0.7	87.0	17.4	97.3	3.8	68.9	-17.5	72.5	-8.8
2	82.8	-0.8	96.0	3.8	83.6	-0.7	96.1	-1.8	86.8	13.9	95.3	6.1	66.7	-20.3	73.1	-7.0

区分	学術研究等		飲食サービス業等		生活関連サービス等		教育、学習支援業		医療、福祉		複合サービス事業		その他のサービス業	
	前年比	前年比	前年比	前年比	前年比	前年比	前年比	前年比	前年比	前年比	前年比	前年比	前年比	
平成30年	115.3	9.5	135.5	13.4	105.5	-2.1	104.5	0.7	106.1	-3.7	142.6	-3.9	94.0	-4.6
令和元年	109.3	-5.2	113.3	-16.4	103.0	-2.3	100.7	-3.5	102.6	-3.3	124.0	-13.0	96.0	2.0
2	100.0	-8.5	100.0	-11.7	100.0	-3.0	100.0	-0.7	100.0	-2.6	x	x	100.0	4.3
3	98.7	-1.3	104.2	4.2	120.4	20.4	96.6	-3.4	101.3	1.3	x	x	94.9	-5.2
4	98.0	-0.7	123.8	18.8	x	x	84.1	-12.9	102.9	1.6	x	x	99.0	4.3
4年1月	76.8	-7.8	116.9	21.1	x	x	65.9	-11.5	84.2	2.9	x	x	86.5	-0.2
2	79.4	-2.0	110.8	25.3	x	x	67.9	-10.7	84.4	1.3	x	x	84.9	3.7
3	82.3	-2.9	121.7	24.2	x	x	70.3	-9.2	89.1	2.5	x	x	97.4	12.1
4	78.3	-2.2	115.9	21.9	x	x	66.3	-12.4	87.7	5.0	x	x	87.3	0.5
5	76.6	-3.8	118.9	23.7	119.3	-0.5	66.1	-10.1	88.2	4.5	x	x	83.8	-1.3
6	150.3	-5.2	120.0	23.0	x	x	160.6	-16.3	176.0	9.5	x	x	137.2	17.6
7	116.2	24.1	133.8	22.8	x	x	67.0	-20.8	103.7	-0.1	x	x	103.6	-0.9
8	79.5	-2.9	128.9	8.6	x	x	73.2	-1.1	84.8	1.2	x	x	89.0	-4.8
9	79.1	-5.6	115.0	15.0	x	x	64.3	-13.5	85.6	2.3	x	x	87.4	-1.1
10	78.7	-19.7	124.7	19.7	x	x	66.4	-12.2	85.6	2.3	x	x	86.7	-1.6
11	78.6	-1.6	130.1	11.4	x	x	65.4	-12.0	93.5	8.1	x	x	87.0	0.3
12	200.3	11.2	149.2	14.6	x	x	175.5	-15.4	171.6	-11.3	x	x	156.7	17.5
5年1月	80.0	4.2	111.2	-4.9	122.7	x	67.0	1.7	88.3	4.9	129.9	x	79.9	-7.6
2	79.1	-0.4	106.9	-3.5	112.8	x	68.9	1.5	87.0	3.1	130.0	x	79.3	-6.6

第1-2表 名目賃金指数（きまって支給する給与）

（令和5年2月分）

（事業所規模5人以上）

（令和2年=100）

区分	調査産業計		建設業		製造業		電気・ガス業		情報通信業		運輸業、郵便業		卸売業、小売業		金融業、保険業	
	前年比	前年比	前年比	前年比	前年比	前年比	前年比	前年比	前年比	前年比	前年比	前年比	前年比	前年比	前年比	
平成30年	102.4	-4.2	99.2	2.6	99.1	-0.1	111.2	-11.4	102.3	-3.1	107.9	1.9	100.6	-10.5	106.2	-4.1
令和元年	100.2	-2.1	89.2	-10.0	100.3	1.2	112.9	1.5	98.1	-4.1	104.5	-3.2	104.6	4.0	101.3	-4.7
2	100.0	-0.2	100.0	12.1	100.0	-0.3	100.0	-11.4	100.0	2.0	100.0	-4.3	100.0	-4.4	100.0	-1.2
3	100.5	0.5	103.2	3.2	102.2	2.2	112.8	12.9	86.2	-13.8	106.3	6.3	104.6	4.6	95.2	-4.8
4	101.7	1.2	106.3	3.0	100.4	-1.8	122.2	8.3	96.2	11.6	111.3	4.7	114.9	9.8	96.5	1.4
4年1月	100.7	1.6	101.1	2.3	98.2	-3.7	124.3	7.7	91.3	4.9	114.6	9.6	110.8	12.0	97.5	7.6
2	101.2	1.6	106.3	4.0	101.0	-2.2	127.2	14.5	93.4	5.7	108.3	7.4	112.6	11.5	95.3	0.2
3	101.8	1.6	107.4	1.0	99.8	-2.7	121.3	5.2	93.6	6.2	108.7	3.0	112.2	13.1	99.3	1.0
4	102.5	1.8	106.8	1.2	101.3	-3.3	130.7	14.0	93.3	-1.3	112.1	7.6	114.7	13.2	98.2	1.7
5	101.2	2.6	103.7	3.9	97.9	-3.5	123.1	10.9	92.1	6.4	106.2	7.5	112.0	10.8	97.6	2.5
6	102.3	1.3	105.2	1.5	101.3	-1.8	120.7	8.7	93.9	11.8	113.6	7.5	114.8	12.0	96.8	-2.4
7	101.5	-0.3	105.4	-1.2	102.2	0.7	119.0	4.4	97.9	18.0	114.1	2.6	115.4	5.3	95.6	-2.4
8	101.3	0.5	105.3	-2.6	99.3	-0.7	117.1	3.7	103.1	24.5	111.1	0.5	116.5	8.8	95.1	1.0
9	101.0	0.5	106.8	6.1	100.2	-1.6	116.6	2.9	98.8	21.4	108.5	-0.1	115.9	7.9	96.5	2.3
10	101.8	1.1	107.0	6.0	100.1	-2.2	125.3	11.3	98.6	15.1	108.8	3.7	118.3	8.7	95.1	1.0
11	102.3	1.3	109.7	7.0	101.7	-0.2	122.1	9.5	99.8	19.2	108.7	1.8	118.7	8.8	94.2	0.5
12	103.3	1.7	111.2	7.6	102.2	0.2	118.4	6.3	99.0	11.0	121.4	6.2	117.3	7.6	96.5	3.5
5年1月	98.6	-2.1	116.7	15.4	97.7	-0.5	119.3	-4.0	102.4	12.2	116.5	1.7	94.6	-14.6	90.6	-7.1
2	99.2	-2.0	113.8	7.1	99.0	-2.0	118.8	-6.6	104.5	11.9	113.8	5.1	95.5	-15.2	88.2	-7.5

区分	学術研究等		飲食サービス業等		生活関連サービス等		教育、学習支援業		医療、福祉		複合サービス事業		その他のサービス業	
	前年比	前年比	前年比	前年比	前年比	前年比	前年比	前年比	前年比	前年比	前年比	前年比	前年比	
平成30年	97.5	10.3	116.2	2.0	101.9	1.1	104.4	-1.2	102.8	-5.4	117.9	-5.1	107.0	6.3
令和元年	101.2	3.8	108.4	-6.7	81.1	-20.4	100.3	-4.0	101.4	-1.3	104.6	-11.2	98.5	-8.0
2	100.0	-1.3	100.0	-7.8	100.0	23.2	100.0	-0.3	100.0	-1.4	100.0	-4.4	100.0	1.5
3	92.9	-7.1	109.1	9.1	100.1	0.1	98.9	-1.1	97.0	-3.0	107.2	7.2	100.4	0.4
4	89.4	-3.8	109.5	0.4	83.3	-16.8	86.3	-12.7	103.0	6.2	116.2	8.4	106.4	6.0
4年1月	89.2	-7.3	110.1	3.6	82.0	-20.2	88.6	-9.8	101.1	3.5	121.1	7.5	107.7	10.3
2	89.8	-6.4	106.4	6.3	75.3	-27.6	89.1	-10.1	100.5	3.3	118.3	6.8	109.5	13.6
3	91.7	-5.6	113.0	6.3	82.0	-20.8	91.2	-8.2	101.4	4.8	116.4	8.9	108.4	8.4
4	90.3	-9.3	105.4	-1.4	79.7	-21.8	88.4	-11.1	103.1	7.2	115.8	10.2	111.1	10.1
5	89.2	-5.3	114.6	4.6	85.3	-16.7	87.7	-9.8	102.2	6.7	118.0	8.0	112.7	17.0
6	92.1	-4.2	112.6	5.6	81.5	-20.2	88.1	-10.5	102.1	3.0	117.4	14.0	109.5	8.0
7	86.8	-2.8	107.4	-3.0	81.0	-20.7	84.7	-15.1	102.7	6.1	113.4	9.4	104.3	3.0
8	87.4	-2.1	108.4	-6.4	84.6	-11.5	84.0	-14.9	104.6	8.7	113.4	8.4	101.5	-0.8
9	88.3	-2.0	105.0	-5.1	89.4	-6.7	81.5	-17.4	104.6	8.2	114.0	3.6	103.1	0.0
10	88.8	-0.4	105.6	-3.6	85.0	-11.5	84.7	-14.7	104.6	8.1	116.1	8.2	104.9	1.9
11	89.4	1.5	111.8	-2.8	86.3	-10.7	83.7	-15.5	104.6	7.5	114.2	8.1	101.8	0.1
12	89.4	0.1	113.4	1.7	88.0	-10.2	84.3	-14.8	105.0	7.7	116.8	9.3	102.0	1.3
5年1月	105.2	17.9	99.8	-9.4	73.2	-10.7	85.2	-3.8	105.5	4.4	118.6	-2.1	93.1	-13.6
2	102.4	14.0	96.4	-9.4	72.1	-4.2	88.2	-1.0	105.5	5.0	119.1	0.7	102.4	-6.5

第1-2表 名目賃金指数（きまって支給する給与）

（令和5年2月分）

（事業所規模30人以上）

（令和2年=100）

区分	調査産業計		建設業		製造業		電気・ガス業		情報通信業		運輸業、郵便業		卸売業、小売業		金融業、保険業	
	前年比	前年比	前年比	前年比	前年比	前年比	前年比	前年比	前年比	前年比	前年比	前年比	前年比	前年比	前年比	
平成30年	102.3	-3.6	99.5	-6.2	97.1	1.3	108.5	-12.5	116.5	-18.0	116.4	3.5	86.5	-17.3	117.9	-4.4
令和元年	99.5	-2.7	99.1	-0.4	99.4	2.3	108.7	0.2	100.6	-13.8	104.0	-10.7	86.2	-0.5	105.1	-10.9
2	100.0	0.4	100.0	0.9	100.0	0.7	100.0	-8.0	100.0	-0.6	100.0	-3.8	100.0	16.1	100.0	-4.8
3	99.8	-0.1	104.5	4.6	102.4	2.3	107.3	7.2	89.3	-10.7	101.8	1.8	93.9	-6.1	89.3	-10.7
4	100.6	0.8	108.9	4.2	101.9	-0.5	121.1	12.9	91.3	2.2	108.1	6.2	96.1	2.3	94.5	5.8
4年1月	100.1	1.2	110.1	5.5	99.5	-2.5	123.4	11.3	88.9	1.5	109.5	6.6	97.4	4.7	93.6	10.9
2	100.1	0.9	111.2	5.8	101.0	-1.9	123.6	16.1	91.4	4.7	104.7	6.8	96.1	2.5	92.5	3.7
3	100.9	1.1	112.4	7.8	100.7	-1.6	117.2	12.7	91.5	3.6	105.3	4.6	94.3	1.7	95.8	-2.7
4	101.4	1.1	109.7	6.0	102.5	-1.6	128.6	18.7	86.9	-4.5	106.1	6.2	100.1	4.5	94.3	3.4
5	99.3	0.9	108.8	5.9	99.7	-1.3	121.0	13.0	89.2	0.7	100.5	4.3	95.4	0.4	95.4	9.8
6	100.9	0.5	107.0	1.3	102.3	-0.6	117.9	10.7	90.7	3.2	111.3	8.9	96.1	-0.1	95.3	4.4
7	100.7	0.5	104.8	-1.0	103.1	1.2	120.7	13.3	91.6	3.4	110.2	7.6	95.4	1.4	94.5	2.6
8	100.2	0.5	105.2	-0.5	101.4	0.5	117.8	9.7	92.3	3.5	108.3	5.6	97.5	3.5	95.0	8.2
9	100.1	0.2	107.2	2.7	102.4	-0.2	117.4	9.2	92.9	5.8	108.5	6.5	94.0	1.7	95.5	8.5
10	100.9	0.8	111.6	6.8	102.6	-0.6	126.7	16.1	93.2	4.8	106.8	8.5	95.1	1.7	93.7	6.7
11	100.9	0.6	108.2	3.6	103.4	1.2	121.3	13.0	93.7	5.8	105.0	1.3	95.9	1.5	91.7	5.5
12	102.2	1.5	110.9	6.9	103.6	1.6	117.7	10.4	93.4	x	121.5	8.3	96.3	5.1	96.7	10.0
5年1月	98.7	-1.4	105.6	-4.1	97.9	-1.6	123.8	0.3	104.4	17.4	114.2	4.3	79.5	-18.4	85.3	-8.9
2	99.5	-0.6	115.8	4.1	99.8	-1.2	120.8	-2.3	104.2	14.0	112.0	7.0	78.3	-18.5	86.0	-7.0

区分	学術研究等		飲食サービス業等		生活関連サービス等		教育、学習支援業		医療、福祉		複合サービス事業		その他のサービス業	
	前年比	前年比	前年比	前年比	前年比	前年比	前年比	前年比	前年比	前年比	前年比	前年比	前年比	
平成30年	105.1	5.3	128.0	10.6	98.9	-1.8	105.0	-0.5	107.0	-2.3	129.1	-5.3	93.7	-5.5
令和元年	96.9	-7.8	108.2	-15.4	98.8	-0.1	101.6	-3.2	102.1	-4.6	116.7	-9.6	96.6	3.1
2	100.0	3.1	100.0	-7.6	100.0	1.2	100.0	-1.6	100.0	-2.0	x	x	100.0	3.5
3	97.7	-2.2	103.3	3.3	119.4	19.5	97.4	-2.7	101.2	1.2	x	x	96.2	-3.7
4	95.3	-2.5	122.6	18.7	x	x	86.6	-11.1	103.5	2.3	x	x	95.8	-0.4
4年1月	92.5	-5.9	120.2	20.8	x	x	85.7	-11.6	102.4	2.9	x	x	96.3	0.8
2	95.7	-1.9	113.8	24.9	x	x	88.4	-10.6	101.9	1.0	x	x	94.5	3.6
3	97.9	-1.9	125.1	24.0	x	x	91.5	-7.9	102.8	3.1	x	x	96.0	-0.9
4	94.4	-2.2	119.1	21.5	x	x	86.3	-12.4	104.8	4.1	x	x	97.3	0.3
5	92.3	-3.8	122.2	23.3	122.9	-0.6	86.0	-10.0	103.7	3.6	x	x	93.2	-1.0
6	102.5	5.5	122.3	23.3	x	x	86.8	-10.4	104.3	2.6	x	x	94.8	-4.4
7	93.4	-3.7	120.9	18.2	x	x	87.2	-10.9	103.5	1.6	x	x	95.2	-1.9
8	95.8	-3.0	121.0	12.3	x	x	85.8	-10.9	103.3	1.3	x	x	95.2	0.5
9	95.3	-5.6	118.6	15.0	x	x	83.7	-13.4	103.7	1.8	x	x	97.4	-0.6
10	94.5	-6.3	128.2	19.6	x	x	86.5	-11.3	104.1	2.2	x	x	96.6	-1.5
11	94.7	-1.6	133.8	15.7	x	x	85.1	-12.0	104.1	2.2	x	x	96.9	0.6
12	94.3	0.6	126.1	9.1	x	x	86.7	-10.6	103.0	0.7	x	x	96.6	0.3
5年1月	96.5	4.3	113.8	-5.3	126.5	x	87.2	1.8	106.0	3.5	146.0	x	85.3	-11.4
2	95.4	-0.3	107.9	-5.2	116.3	x	89.6	1.4	105.9	3.9	146.5	x	87.1	-7.8

第1-3表 名目賃金指数（所定内給与）

（令和5年2月分）

（事業所規模5人以上）

（令和2年=100）

区 分	調査産業計		建 設 業		製 造 業		電気・ガス業		情報通信業		運輸業、郵便業		卸売業、小売業		金融業、保険業	
	前年比	前年比	前年比	前年比	前年比	前年比	前年比	前年比	前年比	前年比	前年比	前年比	前年比	前年比	前年比	
平成30年	101.7	-4.0	99.9	3.4	96.0	-0.3	108.7	-10.4	97.3	0.3	106.8	0.8	100.8	-9.3	104.7	-3.9
令和元年	99.2	-2.5	89.7	-10.2	98.3	2.5	109.7	0.9	97.4	0.1	100.8	-5.6	104.6	3.7	100.9	-3.6
2	100.0	0.8	100.0	11.5	100.0	1.7	100.0	-8.8	100.0	2.7	100.0	-0.8	100.0	-4.4	100.0	-1.0
3	100.0	-0.1	102.7	2.7	100.3	0.4	109.3	9.3	83.9	-16.1	106.5	6.5	103.8	3.9	94.9	-5.1
4	100.7	0.7	104.4	1.7	97.8	-2.5	115.9	6.0	94.8	13.0	110.0	3.3	114.3	10.1	94.8	-0.1
4年1月	99.6	1.2	99.4	2.9	95.2	-4.2	117.1	7.0	91.1	7.6	110.7	5.6	110.3	11.9	95.9	6.0
2	99.8	0.8	103.0	2.0	97.7	-2.7	121.0	13.7	93.2	7.1	105.3	2.3	112.3	11.5	93.8	-1.4
3	100.3	1.0	105.1	-0.7	97.1	-3.0	115.0	2.1	91.8	9.4	105.2	-0.3	111.2	13.1	96.7	-1.2
4	101.1	1.0	105.1	-0.6	98.7	-3.7	120.7	8.7	90.1	-2.9	110.7	5.5	112.7	12.7	95.4	0.0
5	100.3	1.8	103.8	3.7	96.3	-4.1	116.3	8.7	90.5	4.7	104.0	2.5	111.7	10.7	94.5	-0.3
6	102.0	0.8	104.2	0.7	100.7	-1.7	116.2	7.9	91.8	10.6	114.4	7.3	114.7	11.7	95.5	-3.3
7	101.0	-0.6	104.9	0.1	99.2	-1.0	114.6	1.5	95.9	17.0	115.3	3.2	115.2	5.7	94.6	-2.9
8	100.3	0.1	103.9	-2.8	95.9	-2.3	111.9	2.6	103.4	26.4	110.0	0.5	116.9	9.6	93.7	-0.4
9	100.3	0.5	105.0	4.3	97.9	-2.0	113.1	3.6	97.7	27.0	107.8	0.6	116.1	9.2	95.1	0.8
10	100.6	0.3	103.5	2.1	97.0	-3.8	116.6	6.1	96.2	15.2	109.2	4.6	117.3	8.8	94.0	0.2
11	101.3	0.8	107.2	5.2	99.0	-1.1	114.5	6.3	98.7	22.6	109.7	2.7	117.5	8.8	93.1	-0.1
12	101.8	1.2	107.6	4.0	99.3	-0.3	113.7	5.2	97.6	16.5	117.4	4.7	115.8	8.1	95.0	2.0
5年1月	97.1	-2.5	112.5	13.2	95.3	0.1	114.5	-2.2	100.7	10.5	114.2	3.2	93.7	-15.0	88.8	-7.4
2	97.6	-2.2	108.8	5.6	97.3	-0.4	113.6	-6.1	101.1	8.5	109.4	3.9	95.1	-15.3	86.3	-8.0

区 分	学術研究等		飲食サービス業等		生活関連サービス等		教育、学習支援業		医療、福祉		複合サービス事業		その他のサービス業	
	前年比	前年比	前年比	前年比	前年比	前年比	前年比	前年比	前年比	前年比	前年比	前年比	前年比	
平成30年	93.9	7.9	112.0	1.5	104.4	3.7	104.7	-0.1	103.7	-6.6	114.3	-4.2	105.0	7.8
令和元年	98.6	5.0	106.3	-5.1	78.7	-24.6	100.5	-4.0	100.5	-3.0	102.0	-10.7	97.2	-7.5
2	100.0	1.5	100.0	-6.0	100.0	27.1	100.0	-0.5	100.0	-0.5	100.0	-2.0	100.0	2.9
3	92.9	-7.1	108.0	8.1	102.7	2.7	97.5	-2.5	97.2	-2.7	105.7	5.7	99.1	-0.9
4	88.7	-4.5	106.5	-1.4	84.4	-17.8	85.1	-12.7	102.8	5.8	112.0	6.0	105.7	6.7
4年1月	88.7	-7.7	106.0	0.3	83.6	-20.9	88.9	-8.0	100.7	3.2	115.4	5.4	107.5	12.3
2	89.1	-7.9	101.9	1.9	77.4	-27.7	87.1	-9.3	100.5	2.8	111.8	2.9	108.5	14.0
3	88.5	-8.8	109.2	3.8	84.4	-20.7	88.1	-8.7	101.3	4.5	113.1	8.5	107.4	9.1
4	90.2	-8.4	103.0	-3.5	81.2	-22.3	86.5	-11.5	103.1	6.7	112.4	8.2	109.4	9.4
5	89.1	-6.2	110.3	1.2	86.3	-17.7	86.6	-9.3	101.5	6.7	114.2	5.4	111.6	16.1
6	91.8	-5.4	108.5	2.0	82.9	-20.8	87.5	-10.5	102.4	2.9	112.1	11.3	109.4	7.7
7	87.3	-2.9	105.1	-5.2	82.1	-21.4	83.9	-15.3	102.8	5.7	110.7	7.4	104.5	3.3
8	86.9	-2.5	106.1	-6.5	85.1	-13.3	82.1	-15.6	104.3	8.3	108.7	3.8	100.8	0.2
9	87.7	-2.4	103.7	-5.9	90.5	-8.0	79.9	-17.9	104.5	7.6	111.2	1.3	102.2	1.1
10	87.7	-0.8	104.3	-3.7	85.1	-13.9	83.8	-15.0	104.4	7.4	112.4	6.3	102.8	1.0
11	88.6	1.3	109.5	-2.3	86.1	-13.3	83.0	-16.5	104.3	7.0	110.8	5.4	102.1	3.4
12	89.3	-0.2	110.8	2.6	88.6	-11.9	83.5	-15.0	104.2	6.8	111.2	6.3	101.7	3.6
5年1月	100.9	13.8	100.5	-5.2	72.6	-13.2	84.4	-5.1	104.3	3.6	112.0	-2.9	92.6	-13.9
2	97.8	9.8	96.8	-5.0	72.8	-5.9	85.9	-1.4	105.0	4.5	112.3	0.4	101.7	-6.3

第1-3表 名目賃金指数（所定内給与）

（令和5年2月分）

（事業所規模30人以上）

（令和2年=100）

区 分	調査産業計		建設業		製造業		電気・ガス業		情報通信業		運輸業、郵便業		卸売業、小売業		金融業、保険業	
	前年比	前年比	前年比	前年比	前年比	前年比	前年比	前年比	前年比	前年比	前年比	前年比	前年比	前年比	前年比	
平成30年	101.6	-3.4	97.9	-7.2	93.3	0.8	108.4	-9.4	111.2	-15.4	112.8	1.0	86.7	-16.5	116.1	-2.3
令和元年	98.3	-3.2	97.6	-0.3	97.9	4.9	106.1	-2.1	99.2	-10.7	102.0	-9.5	84.5	-2.5	105.5	-9.2
2	100.0	1.7	100.0	2.4	100.0	2.2	100.0	-5.8	100.0	0.8	100.0	-2.0	100.0	18.3	100.0	-5.2
3	98.9	-1.1	104.4	4.5	99.7	-0.4	105.4	5.4	88.2	-11.9	99.6	-0.3	94.1	-5.8	89.8	-10.2
4	99.1	0.2	104.2	-0.2	98.6	-1.1	115.0	9.1	90.4	2.5	102.4	2.8	97.3	3.4	92.3	2.8
4年1月	98.7	1.3	104.2	0.5	95.9	-2.9	116.6	9.7	89.1	3.5	103.3	2.7	98.2	5.7	91.4	7.8
2	98.4	0.3	106.1	1.1	97.8	-1.4	117.8	13.5	91.4	5.5	98.9	1.4	97.5	3.5	90.1	0.3
3	99.0	0.7	106.7	2.1	97.0	-2.0	112.8	8.8	89.0	2.9	99.7	1.7	95.6	2.9	93.3	-5.1
4	99.8	0.5	104.4	0.8	99.0	-2.1	119.0	11.8	86.0	-4.3	102.2	4.2	100.4	5.6	91.5	0.4
5	98.4	0.6	106.1	4.1	97.5	-1.4	114.2	9.1	88.3	-2.3	97.4	1.8	96.6	1.3	92.4	5.8
6	100.5	0.4	103.2	-1.1	101.4	0.2	114.5	8.7	89.5	3.0	108.5	8.5	97.4	0.8	93.1	1.2
7	99.4	-0.4	102.2	-2.6	99.5	-0.3	116.0	9.2	90.2	3.3	104.0	3.5	96.5	2.2	92.4	-0.2
8	98.2	-0.4	102.6	-2.4	97.7	-0.8	113.0	7.3	90.9	2.8	100.3	0.9	98.9	4.1	92.8	5.0
9	98.4	-0.6	102.8	-1.4	99.1	-0.9	113.6	8.4	92.3	6.1	100.8	1.0	95.8	3.1	93.3	5.1
10	99.3	-0.2	103.4	-1.7	98.8	-1.7	116.9	8.3	92.6	6.4	101.7	5.3	96.2	2.2	92.3	4.5
11	99.5	-0.2	104.1	-1.4	100.0	0.2	113.2	7.3	92.9	6.4	101.2	0.0	97.3	3.0	90.5	3.3
12	99.8	0.2	104.3	-0.7	99.7	0.4	112.6	7.1	92.4	x	111.0	2.6	96.8	6.0	95.0	7.0
5年1月	96.5	-2.2	102.6	-1.5	95.4	-0.5	118.8	1.9	103.1	15.7	101.3	-1.9	78.2	-20.4	82.8	-9.4
2	97.7	-0.7	110.8	4.4	98.6	0.8	115.3	-2.1	102.5	12.1	100.8	1.9	77.1	-20.9	82.6	-8.3

区 分	学術研究等		飲食サービス業等		生活関連サービス等		教育、学習支援業		医療、福祉		複合サービス事業		その他のサービス業	
	前年比	前年比	前年比	前年比	前年比	前年比	前年比	前年比	前年比	前年比	前年比	前年比	前年比	
平成30年	98.6	2.4	121.9	7.6	102.3	0.4	105.2	1.1	110.3	-1.8	123.3	-7.0	93.2	-3.9
令和元年	94.7	-3.9	103.2	-15.3	96.2	-5.9	101.7	-3.4	101.5	-8.1	111.9	-9.2	95.5	2.5
2	100.0	5.6	100.0	-3.2	100.0	3.9	100.0	-1.7	100.0	-1.4	x	x	100.0	4.7
3	98.3	-1.7	104.7	4.7	123.9	23.8	95.4	-4.6	101.7	1.7	x	x	94.6	-5.5
4	94.0	-4.4	123.5	18.0	x	x	85.0	-10.9	103.5	1.8	x	x	95.8	1.3
4年1月	91.6	-7.7	122.6	23.0	x	x	86.0	-9.2	102.5	3.1	x	x	95.9	3.8
2	93.1	-5.6	117.3	25.2	x	x	85.6	-9.4	102.0	0.6	x	x	93.9	4.6
3	94.3	-6.1	128.1	25.8	x	x	87.2	-8.5	103.1	3.3	x	x	95.8	1.1
4	93.1	-4.7	121.5	21.3	x	x	83.9	-12.8	105.0	3.4	x	x	97.0	1.1
5	92.9	-4.7	123.9	22.1	127.8	0.4	84.6	-9.4	104.1	3.9	x	x	93.3	0.1
6	102.3	3.2	124.0	21.2	x	x	86.0	-10.5	104.8	2.3	x	x	95.4	-3.9
7	93.2	-6.1	123.0	17.3	x	x	86.2	-10.7	103.6	1.0	x	x	96.3	-1.4
8	94.4	-3.9	120.2	12.9	x	x	83.3	-11.6	102.7	0.6	x	x	95.2	3.3
9	93.5	-6.1	119.1	12.1	x	x	81.7	-13.5	103.6	1.1	x	x	97.4	1.7
10	92.6	-6.8	127.8	17.0	x	x	85.3	-11.4	104.3	1.6	x	x	96.3	-1.1
11	93.3	-2.8	130.4	13.1	x	x	84.1	-13.2	103.8	1.0	x	x	97.2	4.0
12	93.7	-0.6	124.2	7.9	x	x	85.7	-10.5	102.0	-0.8	x	x	95.8	3.5
5年1月	94.7	3.4	115.5	-5.8	127.9	x	86.8	0.9	105.0	2.4	130.8	x	85.4	-10.9
2	93.2	0.1	109.0	-7.1	120.8	x	87.4	2.1	105.9	3.8	128.4	x	87.8	-6.5

第2-1表 実質賃金指数（現金給与総額）

（令和5年2月分）

（事業所規模5人以上）

（令和2年=100）

区分	調査産業計		建設業		製造業		電気・ガス業		情報通信業		運輸業、郵便業		卸売業、小売業		金融業、保険業	
	前年比	前年比	前年比	前年比	前年比	前年比	前年比	前年比	前年比	前年比	前年比	前年比	前年比	前年比	前年比	
平成30年	102.8	-6.5	92.8	2.1	101.3	-1.7	115.1	-12.7	111.5	-2.8	108.6	-3.4	102.0	-10.6	110.1	-7.6
令和元年	100.1	-2.6	84.6	-8.8	101.0	-0.4	116.3	0.9	99.7	-10.7	106.6	-1.9	104.6	2.6	99.5	-9.8
2	100.0	-0.2	100.0	18.2	100.0	-1.0	100.0	-14.0	100.0	0.4	100.0	-6.2	100.0	-4.5	100.0	0.5
3	101.4	1.4	101.8	1.8	102.8	2.8	115.9	15.9	86.5	-13.5	107.4	7.4	107.3	7.3	96.5	-3.5
4	99.6	-1.8	101.8	0.0	100.0	-2.7	121.2	4.6	98.3	13.6	111.9	4.2	113.0	5.3	95.5	-1.0
4年1月	86.4	-1.5	89.9	7.3	85.7	-2.6	99.6	7.9	77.6	4.9	101.2	9.1	96.5	6.4	79.2	7.3
2	86.8	1.6	98.3	16.7	85.4	-2.6	100.9	13.6	78.9	4.9	95.2	6.4	101.2	9.5	76.9	-3.3
3	88.4	-3.0	91.1	-34.1	88.4	-3.3	97.3	5.4	79.8	6.4	96.8	3.8	99.7	11.0	79.9	-4.3
4	87.5	0.1	99.6	11.4	86.1	-4.4	116.9	13.3	78.2	-4.8	97.3	4.3	98.9	10.1	78.7	-0.8
5	85.8	0.2	96.9	5.0	83.2	-4.3	96.8	8.0	76.9	3.6	92.3	4.3	95.9	5.6	77.9	-0.5
6	136.9	1.2	86.6	-16.2	125.5	3.0	190.0	0.0	115.7	26.2	137.6	15.5	124.5	12.7	171.6	5.0
7	115.7	-2.2	120.6	10.1	129.6	-5.7	142.2	5.3	194.1	63.2	146.3	-0.5	151.8	-0.9	91.7	-10.5
8	88.2	-1.8	105.7	-2.6	90.9	1.7	90.8	0.1	90.8	24.0	95.2	-3.4	102.4	6.0	79.9	-2.0
9	82.8	-4.3	84.9	1.9	82.2	-6.6	89.9	-1.0	81.1	16.9	92.5	-5.3	97.4	3.2	75.7	-1.8
10	82.7	-4.1	84.5	1.0	82.2	-5.9	95.9	6.2	80.3	-7.6	92.1	-0.9	98.7	3.0	74.0	-3.9
11	87.7	-2.1	102.1	-1.9	88.9	-4.7	93.2	4.4	81.0	13.6	101.0	6.8	103.2	5.8	73.1	-4.6
12	165.1	-5.4	159.4	12.5	171.1	-0.5	240.1	0.7	144.8	-0.9	194.6	7.5	184.3	-0.6	186.3	0.8
5年1月	80.9	-6.4	95.7	6.5	83.7	-2.3	90.8	-8.8	82.3	6.1	97.1	-4.1	80.7	-16.4	69.7	-12.0
2	80.4	-7.4	89.5	-9.0	80.9	-5.3	91.0	-9.8	84.8	7.5	95.7	0.5	79.9	-21.0	68.4	-11.1

区分	学術研究等		飲食サービス業等		生活関連サービス等		教育、学習支援業		医療、福祉		複合サービス事業		その他のサービス業	
	前年比	前年比	前年比	前年比	前年比	前年比	前年比	前年比	前年比	前年比	前年比	前年比	前年比	
平成30年	94.9	5.1	119.0	0.6	107.9	-1.4	104.2	-1.7	101.5	-9.7	125.4	-5.7	113.0	8.4
令和元年	102.3	7.8	109.9	-7.8	82.6	-23.6	99.4	-4.7	100.9	-0.6	104.1	-17.2	100.8	-10.8
2	100.0	-2.3	100.0	-8.9	100.0	21.1	100.0	0.6	100.0	-0.9	100.0	-3.9	100.0	-0.7
3	94.4	-5.6	110.1	10.1	104.6	4.6	98.8	-1.2	98.3	-1.7	102.6	2.6	103.4	3.4
4	86.1	-8.8	107.8	-2.1	82.6	-21.0	81.5	-17.5	100.2	1.9	116.5	13.5	108.5	4.9
4年1月	75.2	-5.4	108.8	4.5	77.9	-20.4	68.6	-10.8	84.1	-7.4	111.6	17.8	97.7	8.7
2	74.2	-7.0	102.4	4.6	76.5	-22.9	68.6	-12.2	83.6	2.7	99.3	6.9	98.9	13.0
3	74.5	-8.7	108.4	4.5	77.4	-23.9	70.1	-10.1	88.5	5.4	97.1	8.1	104.6	12.5
4	84.4	-10.0	100.6	-5.8	74.8	-33.2	67.6	-13.2	85.8	4.3	96.0	7.4	99.5	5.7
5	72.5	-7.1	109.2	1.4	79.8	-18.9	66.9	-12.1	85.6	4.3	98.0	6.1	100.7	13.4
6	106.3	-33.9	107.9	-6.3	83.2	-26.1	163.4	-16.3	157.5	6.7	223.8	77.8	165.6	25.0
7	108.3	25.8	121.5	5.5	91.3	-26.4	64.3	-24.6	104.6	0.3	95.9	7.5	117.4	2.2
8	68.9	-15.5	105.7	-10.8	79.8	-12.9	68.4	-11.4	84.4	4.5	106.8	7.2	92.8	-9.4
9	69.2	-12.2	98.2	-8.8	82.2	-25.9	61.0	-20.7	85.1	3.9	93.1	0.9	90.9	-4.3
10	69.2	-9.7	98.1	-8.1	77.5	-15.7	62.9	-19.3	83.4	3.3	94.1	2.8	91.3	-2.9
11	69.3	-5.5	103.4	-8.8	78.5	-17.4	62.1	-19.4	88.7	5.6	93.0	4.4	91.5	-2.5
12	160.2	-1.8	129.6	4.6	111.4	-7.2	153.8	-26.3	170.2	-5.2	189.6	2.9	152.0	-2.3
5年1月	80.8	7.4	91.6	-15.8	65.9	-15.4	62.6	-8.7	84.1	0.0	95.8	-14.2	82.2	-15.9
2	79.3	6.9	89.6	-12.5	68.7	-10.2	65.4	-4.7	83.7	0.1	95.7	-3.6	89.5	-9.5

第2-1表 実質賃金指数（現金給与総額）

（令和5年2月分）

（事業所規模30人以上）

（令和2年=100）

区 分	調査産業計		建設業		製造業		電気・ガス業		情報通信業		運輸業、郵便業		卸売業、小売業		金融業、保険業	
	前年比	前年比	前年比	前年比	前年比	前年比	前年比	前年比	前年比	前年比	前年比	前年比	前年比	前年比	前年比	
平成30年	102.9	-5.7	97.5	-4.8	99.8	0.4	114.2	-12.2	129.6	-19.7	113.3	-1.1	83.4	-20.6	128.5	-11.3
令和元年	99.8	-3.1	97.6	0.1	99.7	-0.2	110.9	-3.0	106.1	-18.3	105.2	-7.4	85.9	2.9	105.9	-17.6
2	100.0	0.3	100.0	2.5	100.0	0.3	100.0	-10.0	100.0	-5.5	100.0	-4.9	100.0	16.5	100.0	-5.6
3	100.6	0.6	107.3	7.3	103.0	3.0	109.5	9.5	93.8	-6.2	102.5	2.5	97.0	-3.0	86.9	-13.1
4	98.5	-2.1	113.8	6.1	101.3	-1.7	118.5	8.2	92.6	-1.3	106.8	4.2	91.3	-5.9	94.4	8.6
4年1月	83.8	0.8	91.7	-4.8	84.4	-2.4	98.5	11.7	74.2	1.4	93.8	5.9	83.6	2.8	79.6	10.9
2	83.2	0.2	92.1	5.4	83.9	-2.4	97.5	15.2	75.9	3.8	89.4	5.7	83.4	1.0	78.3	2.5
3	86.1	-0.2	92.6	-13.1	86.0	-1.7	92.7	11.7	78.0	5.5	91.8	6.0	82.2	-0.8	80.8	-3.8
4	86.0	1.3	136.8	56.9	85.9	-2.5	115.7	21.3	71.5	-7.0	89.2	2.8	85.9	2.4	79.2	0.9
5	84.1	-0.7	142.6	14.6	83.3	-2.0	94.8	10.2	73.2	-2.1	84.8	1.1	80.5	-3.5	79.8	6.8
6	145.7	1.3	92.1	-15.0	133.7	5.7	165.4	-1.7	118.5	39.7	125.0	9.6	104.1	-22.1	160.0	66.0
7	111.3	-5.9	126.7	1.2	132.3	-7.3	156.2	12.9	205.5	12.4	148.6	-5.0	112.0	-7.1	95.2	-8.5
8	85.0	-1.2	109.1	-3.5	88.5	2.1	90.9	5.8	74.8	-7.9	90.0	1.1	84.0	1.0	78.5	4.2
9	80.5	-3.8	86.0	-1.3	82.6	-4.1	90.0	5.0	74.9	1.8	89.8	0.0	78.0	-2.4	78.4	4.1
10	80.6	-4.4	89.2	2.1	82.5	-4.7	96.4	10.6	74.5	-0.4	87.7	3.8	78.3	-5.0	76.4	1.7
11	86.7	-1.3	136.2	10.1	90.2	-3.8	92.0	7.9	74.7	0.5	98.9	11.0	78.7	-3.2	74.6	0.5
12	168.3	-7.2	168.2	20.4	180.6	0.1	230.0	2.1	114.7	x	191.3	8.6	144.5	-14.0	170.7	8.5
5年1月	78.7	-6.1	83.1	-9.4	78.5	-7.0	93.9	-4.7	82.5	11.2	92.2	-1.7	65.3	-21.9	68.7	-13.7
2	79.2	-4.8	91.9	-0.2	80.0	-4.6	92.0	-5.6	83.1	9.5	91.2	2.0	63.8	-23.5	70.0	-10.6

区 分	学術研究等		飲食サービス業等		生活関連サービス等		教育、学習支援業		医療、福祉		複合サービス事業		その他のサービス業	
	前年比	前年比	前年比	前年比	前年比	前年比	前年比	前年比	前年比	前年比	前年比	前年比	前年比	
平成30年	115.4	7.6	135.6	11.4	105.6	-3.8	104.6	-1.0	106.2	-5.3	142.7	-5.6	94.1	-6.2
令和元年	108.9	-5.7	112.8	-16.9	102.6	-2.9	100.3	-4.1	102.2	-3.9	123.5	-13.5	95.6	1.4
2	100.0	-8.2	100.0	-11.4	100.0	-2.6	100.0	-0.3	100.0	-2.2	x	x	100.0	4.7
3	99.4	-0.6	104.9	4.9	121.2	21.2	97.3	-2.7	102.0	2.0	x	x	95.6	-4.4
4	95.9	-3.5	121.1	15.4	x	x	82.3	-15.4	100.7	-1.3	x	x	96.9	1.4
4年1月	76.9	-8.0	117.0	20.9	x	x	66.0	-11.6	84.3	2.8	x	x	86.6	-0.5
2	79.1	-2.6	110.4	24.5	x	x	67.6	-11.3	84.1	0.6	x	x	84.6	3.0
3	81.7	-4.0	120.9	23.0	x	x	69.8	-10.1	88.5	1.5	x	x	96.7	10.9
4	77.4	-4.7	114.5	18.8	x	x	65.5	-14.6	86.7	2.5	x	x	86.3	-1.9
5	75.5	-6.2	117.1	20.5	117.5	-3.1	65.1	-12.4	86.9	1.9	x	x	82.6	-3.7
6	148.7	-7.1	118.7	20.4	x	x	158.9	-18.0	174.1	7.2	x	x	135.7	15.1
7	114.0	20.8	131.3	19.5	x	x	65.8	-22.9	101.8	-2.7	x	x	101.7	-3.4
8	77.3	-6.4	125.4	4.7	x	x	71.2	-4.7	82.5	-2.5	x	x	86.6	-8.2
9	76.6	-9.1	111.3	10.6	x	x	62.2	-16.7	82.9	-1.5	x	x	84.6	-4.8
10	75.6	-23.5	119.8	14.1	x	x	63.8	-16.3	82.2	-2.6	x	x	83.3	-6.2
11	75.3	-6.1	124.6	6.2	x	x	62.6	-16.1	89.6	3.2	x	x	83.3	-4.3
12	191.1	5.5	142.4	8.8	x	x	167.5	-19.7	163.7	-15.8	x	x	149.5	11.5
5年1月	75.8	-1.4	105.4	-9.9	116.3	x	63.5	-3.8	83.7	-0.7	123.1	x	75.7	-12.6
2	75.7	-4.3	102.3	-7.3	107.9	x	65.9	-2.5	83.3	-1.0	124.4	x	75.9	-10.3

第2-2表 実質賃金指数（きまって支給する給与）

（令和5年2月分）

（事業所規模5人以上）

（令和2年=100）

区 分	調査産業計		建設業		製造業		電気・ガス業		情報通信業		運輸業、郵便業		卸売業、小売業		金融業、保険業	
	前年比	前年比	前年比	前年比	前年比	前年比	前年比	前年比	前年比	前年比	前年比	前年比	前年比	前年比	前年比	
平成30年	102.5	-6.0	99.3	0.8	99.2	-1.9	111.3	-13.0	102.4	-4.8	108.0	0.1	100.7	-12.0	106.3	-5.9
令和元年	99.8	-2.6	88.8	-10.5	99.9	0.6	112.5	0.9	97.7	-4.7	104.1	-3.7	104.2	3.4	100.9	-5.1
2	100.0	0.2	100.0	12.5	100.0	0.1	100.0	-11.0	100.0	2.5	100.0	-3.9	100.0	-4.0	100.0	-0.9
3	101.2	1.2	103.9	3.9	102.9	2.9	113.6	13.6	86.8	-13.2	107.0	7.0	105.3	5.3	95.9	-4.1
4	99.5	-1.7	104.0	0.1	98.2	-4.6	119.6	5.3	94.1	8.4	108.9	1.8	112.4	6.7	94.4	-1.6
4年1月	100.8	1.4	101.2	2.1	98.3	-3.9	124.4	7.5	91.4	4.7	114.7	9.3	110.9	11.8	97.6	7.4
2	100.8	0.9	105.9	3.3	100.6	-2.9	126.7	13.7	93.0	4.8	107.9	6.7	112.2	10.8	94.9	-0.5
3	101.1	0.6	106.7	0.1	99.1	-3.7	120.5	4.2	92.9	5.1	107.9	2.0	111.4	12.0	98.6	0.0
4	101.3	-0.7	105.5	-1.3	100.1	-5.7	129.2	11.3	92.2	-3.7	110.8	4.9	113.3	10.4	97.0	-0.9
5	99.7	0.0	102.2	1.3	96.5	-5.9	121.3	8.1	90.7	3.5	104.6	4.7	110.3	7.9	96.2	-0.1
6	101.2	-0.8	104.1	-0.5	100.2	-3.8	119.4	6.5	92.9	9.6	112.4	5.2	113.6	9.8	95.7	-4.5
7	99.6	-2.9	103.4	-3.9	100.3	-2.0	116.8	1.7	96.1	14.8	112.0	-0.1	113.2	2.4	93.8	-5.1
8	98.5	-3.1	102.4	-6.1	96.6	-4.3	113.9	0.0	100.3	20.0	108.1	-3.0	113.3	4.8	92.5	-2.7
9	97.8	-3.3	103.4	2.1	97.0	-5.3	112.9	-1.0	95.6	16.7	105.0	-3.9	112.2	3.9	93.4	-1.6
10	97.8	-3.6	102.8	1.1	96.2	-6.8	120.4	6.1	94.7	9.6	104.5	-1.1	113.6	3.6	91.4	-3.8
11	98.0	-3.4	105.1	2.1	97.4	-4.8	117.0	4.6	95.6	13.8	104.1	-2.9	113.7	3.8	90.2	-4.1
12	98.6	-3.4	106.1	2.2	97.5	-4.9	113.0	0.9	94.5	5.5	115.8	0.8	111.9	2.2	92.1	-1.7
5年1月	93.5	-7.2	110.6	9.3	92.6	-5.8	113.1	-9.1	97.1	6.2	110.4	-3.7	89.7	-19.1	85.9	-12.0
2	94.9	-5.9	108.9	2.8	94.7	-5.9	113.7	-10.3	100.0	7.5	108.9	0.9	91.4	-18.5	84.4	-11.1

区 分	学術研究等		飲食サービス業等		生活関連サービス等		教育、学習支援業		医療、福祉		複合サービス事業		その他のサービス業	
	前年比	前年比	前年比	前年比	前年比	前年比	前年比	前年比	前年比	前年比	前年比	前年比	前年比	
平成30年	97.6	8.3	116.3	0.1	102.0	-0.8	104.5	-2.9	102.9	-7.1	118.0	-6.7	107.1	4.4
令和元年	100.8	3.2	108.0	-7.2	80.8	-20.8	99.9	-4.6	101.0	-1.9	104.2	-11.7	98.1	-8.5
2	100.0	-0.9	100.0	-7.4	100.0	23.7	100.0	0.1	100.0	-1.1	100.0	-4.1	100.0	1.9
3	93.6	-6.4	109.9	9.9	100.8	0.8	99.6	-0.4	97.7	-2.3	108.0	8.0	101.1	1.1
4	87.5	-6.5	107.1	-2.5	81.5	-19.1	84.4	-15.3	100.8	3.2	113.7	5.3	104.1	3.0
4年1月	89.3	-7.5	110.2	3.4	82.1	-20.3	88.7	-9.9	101.2	3.3	121.2	7.3	107.8	10.1
2	89.4	-7.1	106.0	5.6	75.0	-28.1	88.7	-10.8	100.1	2.6	117.8	6.0	109.1	12.8
3	91.1	-6.5	112.2	5.3	81.4	-21.7	90.6	-9.1	100.7	3.7	115.6	7.8	107.6	7.3
4	89.2	-11.6	104.2	-3.8	78.8	-23.6	87.4	-13.2	101.9	4.5	114.4	7.4	109.8	7.4
5	87.9	-7.7	112.9	1.9	84.0	-18.8	86.4	-12.1	100.7	3.9	116.3	5.2	111.0	14.0
6	91.1	-6.2	111.4	3.4	80.6	-21.8	87.1	-12.4	101.0	0.9	116.1	11.6	108.3	5.8
7	85.2	-5.3	105.4	-5.6	79.5	-22.7	83.1	-17.4	100.8	3.3	111.3	6.5	102.4	0.3
8	85.0	-5.7	105.4	-9.8	82.3	-14.7	81.7	-18.0	101.8	4.8	110.3	4.5	98.7	-4.4
9	85.5	-5.6	101.6	-8.7	86.5	-10.3	78.9	-20.5	101.3	4.1	110.4	-0.3	99.8	-3.8
10	85.3	-5.1	101.4	-8.2	81.7	-15.6	81.4	-18.7	100.5	3.0	111.5	3.0	100.8	-2.8
11	85.6	-3.3	107.1	-7.3	82.7	-14.7	80.2	-19.4	100.2	2.6	109.4	3.2	97.5	-4.5
12	85.3	-4.9	108.2	-3.5	84.0	-14.7	80.4	-19.2	100.2	2.2	111.5	3.8	97.3	-3.9
5年1月	99.7	11.6	94.6	-14.2	69.4	-15.5	80.8	-8.9	100.0	-1.2	112.4	-7.3	88.2	-18.2
2	98.0	9.6	92.2	-13.0	69.0	-8.0	84.4	-4.8	101.0	0.9	114.0	-3.2	98.0	-10.2

第2-2表 実質賃金指数（きまって支給する給与）

（令和5年2月分）

（事業所規模30人以上）

（令和2年=100）

区 分	調査産業計		建設業		製造業		電気・ガス業		情報通信業		運輸業、郵便業		卸売業、小売業		金融業、保険業	
	前年比	前年比	前年比	前年比	前年比	前年比	前年比	前年比	前年比	前年比	前年比	前年比	前年比	前年比	前年比	
平成30年	102.4	-5.3	99.6	-7.9	97.2	-0.6	108.6	-14.1	116.6	-19.4	116.5	1.7	86.6	-18.8	118.0	-6.0
令和元年	99.1	-3.2	98.7	-0.9	99.0	1.8	108.3	-0.4	100.2	-14.2	103.6	-11.3	85.9	-1.1	104.7	-11.5
2	100.0	0.8	100.0	1.3	100.0	1.1	100.0	-7.7	100.0	-0.1	100.0	-3.4	100.0	16.5	100.0	-4.4
3	100.5	0.5	105.2	5.2	103.1	3.1	108.1	8.1	89.9	-10.1	102.5	2.5	94.6	-5.4	89.9	-10.1
4	98.4	-2.1	106.6	1.3	99.7	-3.3	118.5	9.6	89.3	-0.7	105.8	3.2	94.0	-0.6	92.5	2.9
4年1月	100.2	1.0	110.2	5.3	99.6	-2.7	123.5	11.1	89.0	1.3	109.6	6.4	97.5	4.5	93.7	10.6
2	99.7	0.2	110.8	5.1	100.6	-2.6	123.1	15.3	91.0	3.9	104.3	6.1	95.7	1.7	92.1	2.9
3	100.2	0.1	111.6	6.7	100.0	-2.5	116.4	11.6	90.9	2.6	104.6	3.6	93.6	0.6	95.1	-3.7
4	100.2	-1.4	108.4	3.3	101.3	-4.1	127.1	15.9	85.9	-6.8	104.8	3.6	98.9	1.9	93.2	0.9
5	97.8	-1.7	107.2	3.3	98.2	-3.8	119.2	10.1	87.9	-1.9	99.0	1.5	94.0	-2.2	94.0	6.9
6	99.8	-1.6	105.8	-0.8	101.2	-2.6	116.6	8.4	89.7	1.0	110.1	6.7	95.1	-2.2	94.3	2.3
7	98.8	-2.2	102.8	-3.7	101.2	-1.5	118.4	10.2	89.9	0.7	108.1	4.7	93.6	-1.4	92.7	-0.1
8	97.5	-3.1	102.3	-4.1	98.6	-3.1	114.6	5.7	89.8	-0.2	105.4	1.8	94.8	-0.3	92.4	4.3
9	96.9	-3.6	103.8	-1.1	99.1	-4.0	113.6	5.1	89.9	1.8	105.0	2.4	91.0	-2.2	92.4	4.4
10	96.9	-4.0	107.2	1.8	98.6	-5.2	121.7	10.6	89.5	-0.1	102.6	3.4	91.4	-3.1	90.0	1.7
11	96.6	-4.1	103.6	-1.1	99.0	-3.5	116.2	7.9	89.8	0.9	100.6	-3.4	91.9	-3.2	87.8	0.7
12	97.5	-3.7	105.8	1.5	98.9	-3.5	112.3	4.9	89.1	x	115.9	2.7	91.9	-0.2	92.3	4.5
5年1月	93.6	-6.6	100.1	-9.2	92.8	-6.8	117.3	-5.0	99.0	11.2	108.2	-1.3	75.4	-22.7	80.9	-13.7
2	95.2	-4.5	110.8	0.0	95.5	-5.1	115.6	-6.1	99.7	9.6	107.2	2.8	74.9	-21.7	82.3	-10.6

区 分	学術研究等		飲食サービス業等		生活関連サービス等		教育、学習支援業		医療、福祉		複合サービス事業		その他のサービス業	
	前年比	前年比	前年比	前年比	前年比	前年比	前年比	前年比	前年比	前年比	前年比	前年比	前年比	
平成30年	105.2	3.5	128.1	8.6	99.0	-3.5	105.1	-2.2	107.1	-4.0	129.2	-7.0	93.8	-7.1
令和元年	96.5	-8.3	107.8	-15.9	98.4	-0.8	101.2	-3.8	101.7	-5.1	116.2	-10.1	96.2	2.5
2	100.0	3.6	100.0	-7.2	100.0	1.6	100.0	-1.2	100.0	-1.7	x	x	100.0	3.9
3	98.4	-1.6	104.0	4.0	120.2	20.2	98.1	-1.9	101.9	1.9	x	x	96.9	-3.1
4	93.2	-5.3	120.0	15.4	x	x	84.7	-13.7	101.3	-0.6	x	x	93.7	-3.3
4年1月	92.6	-6.1	120.3	20.5	x	x	85.8	-11.7	102.5	2.7	x	x	96.4	0.6
2	95.3	-2.7	113.3	24.0	x	x	88.0	-11.3	101.5	0.3	x	x	94.1	2.8
3	97.2	-2.9	124.2	22.7	x	x	90.9	-8.7	102.1	2.1	x	x	95.3	-2.0
4	93.3	-4.6	117.7	18.5	x	x	85.3	-14.5	103.6	1.6	x	x	96.1	-2.2
5	90.9	-6.3	120.4	20.2	121.1	-3.1	84.7	-12.4	102.2	1.0	x	x	91.8	-3.5
6	101.4	3.3	121.0	20.8	x	x	85.9	-12.3	103.2	0.5	x	x	93.8	-6.4
7	91.7	-6.2	118.6	15.0	x	x	85.6	-13.3	101.6	-1.1	x	x	93.4	-4.5
8	93.2	-6.5	117.7	8.3	x	x	83.5	-14.1	100.5	-2.3	x	x	92.6	-3.1
9	92.3	-9.2	114.8	10.7	x	x	81.0	-16.8	100.4	-2.0	x	x	94.3	-4.4
10	90.8	-10.7	123.2	14.0	x	x	83.1	-15.5	100.0	-2.6	x	x	92.8	-6.2
11	90.7	-6.1	128.2	10.4	x	x	81.5	-16.1	99.7	-2.5	x	x	92.8	-4.0
12	90.0	-4.5	120.3	3.5	x	x	82.7	-15.2	98.3	-4.4	x	x	92.2	-4.8
5年1月	91.5	-1.2	107.9	-10.3	119.9	x	82.7	-3.6	100.5	-2.0	138.4	x	80.9	-16.1
2	91.3	-4.2	103.3	-8.8	111.3	x	85.7	-2.6	101.3	-0.2	140.2	x	83.3	-11.5

第3-1表 労働時間指数（総実労働時間）

（令和5年2月分）

（事業所規模5人以上）

（令和2年=100）

区 分	調査産業計		建設業		製造業		電気・ガス業		情報通信業		運輸業, 郵便業		卸売業, 小売業		金融業, 保険業	
	前年比	前年比	前年比	前年比	前年比	前年比	前年比	前年比	前年比	前年比	前年比	前年比	前年比	前年比	前年比	
平成30年	106.4	-1.4	100.9	-0.9	110.3	0.4	99.8	-3.3	109.2	-3.5	106.3	5.3	105.0	-5.7	105.3	-3.4
令和元年	102.6	-3.6	90.8	-10.0	107.7	-2.3	96.5	-3.3	99.9	-8.5	102.8	-3.3	102.3	-2.6	100.8	-4.2
2	100.0	-2.5	100.0	10.2	100.0	-7.2	100.0	3.6	100.0	0.1	100.0	-2.8	100.0	-2.2	100.0	-0.8
3	100.8	0.8	100.2	0.1	104.4	4.5	101.4	1.4	104.7	4.7	95.2	-4.8	102.3	2.2	104.8	4.8
4	100.6	-0.2	98.6	-1.6	103.3	-1.1	104.7	3.3	107.5	2.7	97.9	2.8	104.6	2.2	106.6	1.7
4年1月	95.6	1.7	90.0	0.6	96.4	1.7	102.9	3.1	103.5	1.6	95.6	-1.5	97.9	4.7	99.4	1.3
2	98.1	0.5	100.8	0.6	104.2	-1.0	97.3	4.4	103.8	2.1	91.9	0.9	103.7	2.1	93.5	-4.7
3	101.7	-1.1	101.8	-0.2	103.0	0.6	107.6	2.3	112.3	8.9	90.7	-6.9	102.8	5.3	112.8	-6.5
4	104.2	-0.8	100.9	-1.1	109.0	-1.9	110.4	0.5	111.5	-1.2	95.5	-4.7	110.3	7.4	108.5	-4.1
5	96.2	1.3	91.2	-1.5	94.3	-3.0	91.1	1.1	101.2	1.5	93.3	5.1	97.4	2.3	101.1	5.4
6	106.2	1.4	104.6	0.8	108.2	0.7	116.2	6.0	110.8	4.1	101.1	1.1	109.2	3.8	115.5	1.7
7	101.3	-1.7	98.9	-7.2	105.3	-2.2	106.9	6.3	107.8	0.6	102.4	4.6	107.4	-0.5	107.6	5.3
8	97.2	0.0	94.0	-8.2	95.6	1.2	99.4	0.7	109.6	8.6	103.7	8.2	102.4	1.6	107.5	9.8
9	101.4	0.2	99.8	0.9	104.5	-1.1	106.3	1.9	104.4	5.2	99.0	7.5	105.5	1.5	108.0	5.7
10	101.4	-1.1	101.0	0.8	103.3	-3.8	109.0	5.6	109.6	4.0	97.4	7.7	105.5	0.8	105.7	-0.4
11	102.4	-1.3	102.7	-0.6	107.3	-3.0	107.9	6.0	108.3	3.2	100.1	7.2	106.8	-0.1	106.5	3.6
12	101.3	-1.6	97.6	-3.1	108.1	-0.7	101.2	1.1	107.5	-5.1	103.6	5.9	106.2	-0.7	113.0	5.6
5年1月	92.1	-3.7	87.4	-2.9	93.9	-2.6	99.6	-3.2	103.3	-0.2	102.8	7.5	90.1	-8.0	103.9	4.5
2	98.3	0.2	98.9	-1.9	106.3	2.0	99.6	2.4	104.8	1.0	103.0	12.1	95.9	-7.5	104.4	11.7

区 分	学術研究等		飲食サービス業等		生活関連サービス等		教育, 学習支援業		医療, 福祉		複合サービス事業		その他のサービス業	
	前年比	前年比	前年比	前年比	前年比	前年比	前年比	前年比	前年比	前年比	前年比	前年比	前年比	
平成30年	109.5	5.5	123.0	1.6	103.3	-0.7	103.9	1.6	105.2	0.7	104.9	-0.5	104.0	-4.2
令和元年	103.7	-5.3	114.7	-6.8	97.4	-5.7	99.0	-4.7	102.2	-2.8	101.2	-3.5	104.8	0.7
2	100.0	-3.6	100.0	-12.9	100.0	2.7	100.0	0.9	100.0	-2.1	100.0	-1.2	100.0	-4.6
3	98.4	-1.7	109.6	9.6	93.9	-6.1	102.7	2.7	98.1	-1.9	103.0	3.0	98.3	-1.6
4	101.0	2.6	114.0	4.0	90.7	-3.4	95.2	-7.3	99.7	1.6	104.6	1.6	97.9	-0.4
4年1月	88.0	3.5	120.3	15.6	95.1	7.5	87.4	-2.8	95.0	1.4	104.2	-3.2	93.1	-0.6
2	102.5	12.4	108.2	14.4	79.6	-8.2	96.3	-5.4	94.3	1.1	92.8	-0.5	93.6	0.8
3	104.9	-0.9	110.9	1.9	89.4	-4.5	108.3	-7.0	100.9	-2.3	109.9	8.7	97.8	-2.6
4	104.0	-1.8	107.7	-0.2	88.6	-5.2	100.5	-10.6	103.4	2.0	104.7	-3.9	105.2	1.0
5	92.8	0.4	120.3	9.6	90.1	-5.4	95.8	-0.9	96.8	3.4	104.6	2.1	94.0	3.6
6	111.7	5.7	117.2	13.2	84.8	-9.1	109.3	-2.6	104.9	1.9	108.8	7.6	102.2	0.9
7	100.5	0.0	111.1	1.5	91.8	-4.6	92.1	-5.9	99.4	0.6	107.9	2.2	98.7	-2.2
8	102.4	6.7	109.4	-6.3	92.1	1.0	77.9	-7.6	100.4	3.3	102.5	0.7	95.9	1.3
9	99.2	1.2	112.2	3.1	100.8	3.2	96.8	-12.2	100.6	3.3	102.0	2.9	98.7	0.1
10	101.1	-0.9	117.0	2.5	90.8	-4.2	96.5	-11.5	101.1	2.2	103.3	-0.3	99.4	-1.3
11	104.8	2.3	116.1	-2.8	93.1	-8.4	94.5	-8.9	100.9	2.3	102.8	1.6	98.3	-3.5
12	100.1	5.0	117.5	0.3	92.2	-2.6	87.1	-10.8	98.4	0.3	112.1	1.8	97.3	-2.7
5年1月	98.6	12.0	102.1	-15.1	80.4	-15.5	77.8	-11.0	96.8	1.9	101.7	-2.4	90.0	-3.3
2	106.5	3.9	99.1	-8.4	82.2	3.3	92.6	-3.8	97.9	3.8	95.5	2.9	100.9	7.8

第3-1表 労働時間指数（総実労働時間）

（令和5年2月分）

（事業所規模30人以上）

（令和2年=100）

区分	調査産業計		建設業		製造業		電気・ガス業		情報通信業		運輸業、郵便業		卸売業、小売業		金融業、保険業	
	前年比	前年比	前年比	前年比	前年比	前年比	前年比	前年比	前年比	前年比	前年比	前年比	前年比	前年比	前年比	
平成30年	106.5	0.5	99.6	-2.4	108.4	1.5	100.0	-4.1	116.6	-1.2	118.5	11.4	95.3	-8.2	115.0	-4.1
令和元年	103.3	-3.0	97.2	-2.4	105.8	-2.3	98.0	-2.0	104.3	-10.5	109.8	-7.3	97.6	2.5	101.8	-11.4
2	100.0	-3.3	100.0	2.8	100.0	-5.5	100.0	2.1	100.0	-4.2	100.0	-8.9	100.0	2.4	100.0	-1.8
3	100.4	0.4	98.9	-1.1	104.4	4.3	104.3	4.2	109.8	9.8	96.8	-3.3	93.8	-6.3	102.2	2.2
4	99.8	-0.6	96.7	-2.2	104.0	-0.4	108.2	3.7	111.5	1.5	104.2	7.6	90.8	-3.2	104.7	2.4
4年1月	94.5	-0.1	89.1	-1.8	96.3	0.1	107.3	3.7	106.2	-2.2	105.2	6.2	88.1	-0.6	94.9	1.5
2	95.7	-1.2	95.6	-6.3	102.5	-3.7	100.8	5.1	102.0	2.6	100.3	10.5	90.6	-4.9	89.9	-7.7
3	102.0	-0.9	97.5	-1.6	103.0	-0.2	109.6	3.5	120.8	10.0	98.2	4.7	88.7	-0.6	112.4	-7.7
4	103.0	-2.6	98.5	-2.1	108.7	-2.4	116.0	1.7	114.4	1.4	101.3	2.2	96.0	-2.2	104.7	-3.4
5	95.3	0.3	88.0	-9.1	95.5	-1.7	92.6	-0.5	109.3	0.7	95.2	8.4	88.0	-2.4	99.1	6.7
6	104.9	0.7	104.4	-2.0	107.4	0.1	120.6	5.9	113.6	2.3	108.0	8.4	94.0	-6.2	113.9	0.5
7	101.0	-0.3	99.9	1.9	106.9	0.2	110.9	8.3	115.8	2.7	108.0	8.2	92.3	-3.1	105.0	3.3
8	97.0	0.8	89.9	-8.9	98.6	5.2	100.8	-0.3	112.0	0.3	108.6	10.4	91.9	0.9	105.7	15.6
9	100.8	0.0	100.2	2.8	105.7	0.3	111.0	1.6	108.0	2.1	107.3	10.4	88.0	-5.1	106.5	7.0
10	100.7	-1.7	101.0	0.0	105.3	-1.7	112.4	6.7	112.3	0.6	104.1	9.8	90.2	-3.9	104.1	-1.0
11	102.2	-1.0	101.0	0.2	109.8	-0.4	112.0	7.1	110.9	-0.8	104.9	5.4	91.2	-6.4	105.6	5.5
12	100.1	-1.6	95.5	0.4	108.5	0.6	104.5	1.9	112.3	x	109.7	8.3	90.8	-2.5	115.0	13.0
5年1月	92.2	-2.4	74.1	-16.8	94.6	-1.8	104.5	-2.6	111.5	5.0	108.4	3.0	81.4	-7.6	102.0	7.5
2	97.7	2.1	101.8	6.5	105.0	2.4	102.7	1.9	103.2	1.2	111.0	10.7	83.1	-8.3	106.7	18.7

区分	学術研究等		飲食サービス業等		生活関連サービス等		教育、学習支援業		医療、福祉		複合サービス事業		その他のサービス業	
	前年比	前年比	前年比	前年比	前年比	前年比	前年比	前年比	前年比	前年比	前年比	前年比	前年比	
平成30年	107.8	1.6	152.2	6.7	106.8	-2.8	103.4	3.6	104.6	2.7	103.0	-2.1	101.9	-10.3
令和元年	101.0	-6.4	125.0	-17.9	103.1	-3.4	101.8	-1.6	101.1	-3.4	97.2	-5.6	106.1	4.1
2	100.0	-0.9	100.0	-19.9	100.0	-3.0	100.0	-1.8	100.0	-1.1	x	x	100.0	-5.8
3	97.8	-2.3	106.2	6.2	114.2	14.3	102.8	2.9	99.1	-0.9	x	x	100.9	0.9
4	97.3	-0.5	133.6	25.8	x	x	96.2	-6.4	97.8	-1.3	x	x	94.3	-6.5
4年1月	92.6	1.1	123.6	35.7	x	x	85.7	-4.7	93.5	-3.1	x	x	90.9	-6.3
2	91.4	3.2	113.9	51.3	x	x	96.7	-7.4	90.6	-2.1	x	x	90.2	-3.5
3	110.3	0.6	138.4	25.6	x	x	111.5	-4.7	99.1	-4.3	x	x	97.5	-3.8
4	98.8	0.8	127.8	21.5	x	x	99.2	-12.4	101.4	-1.9	x	x	96.8	-9.3
5	89.5	1.8	132.9	34.8	118.6	-5.9	95.5	-2.0	96.2	1.5	x	x	87.8	-8.7
6	107.6	2.0	134.0	41.2	x	x	107.8	-2.1	104.7	2.7	x	x	97.9	-5.2
7	94.3	-2.0	134.0	21.0	x	x	93.9	-3.0	98.2	-1.9	x	x	94.8	-6.4
8	96.6	-0.3	130.7	13.9	x	x	77.7	-13.2	99.5	-0.2	x	x	95.0	-2.3
9	96.4	-2.9	127.7	34.6	x	x	102.3	-8.0	98.1	0.2	x	x	96.0	-6.5
10	99.1	-7.0	145.4	23.6	x	x	100.2	-6.8	98.3	-2.2	x	x	93.2	-8.9
11	98.1	-1.2	154.0	20.2	x	x	96.6	-4.2	98.2	-0.9	x	x	96.0	-7.6
12	93.2	-0.5	140.9	5.5	x	x	87.6	-8.8	95.3	-3.7	x	x	95.7	-8.8
5年1月	91.7	-1.0	118.1	-4.4	112.1	x	81.8	-4.6	94.3	0.9	101.9	x	83.4	-8.3
2	94.0	2.8	106.4	-6.6	107.2	x	99.2	2.6	94.3	4.1	93.0	x	87.2	-3.3

第3-2表 労働時間指数（所定内労働時間）

（令和5年2月分）

（事業所規模5人以上）

（令和2年=100）

区 分	調査産業計		建設業		製造業		電気・ガス業		情報通信業		運輸業、郵便業		卸売業、小売業		金融業、保険業	
	前年比	前年比	前年比	前年比	前年比	前年比	前年比	前年比	前年比	前年比	前年比	前年比	前年比	前年比	前年比	
平成30年	105.0	-2.1	101.3	0.1	106.9	0.0	97.7	-2.6	104.9	-0.5	106.7	1.5	106.2	-4.2	104.4	-2.6
令和元年	101.2	-3.6	91.6	-9.6	105.4	-1.3	95.0	-2.7	99.5	-5.1	98.2	-7.9	102.6	-3.4	99.5	-4.7
2	100.0	-1.2	100.0	9.3	100.0	-5.2	100.0	5.2	100.0	0.5	100.0	1.8	100.0	-2.5	100.0	0.6
3	100.5	0.5	99.3	-0.7	102.6	2.6	98.7	-1.3	103.2	3.2	97.6	-2.4	102.3	2.4	104.1	4.0
4	99.8	-0.7	96.8	-2.5	100.8	-1.8	100.4	1.7	106.1	2.8	97.8	0.2	104.5	2.2	104.6	0.5
4年1月	94.6	1.2	87.5	-0.1	93.7	1.7	96.6	0.3	103.2	3.7	95.4	-3.3	97.5	3.6	97.3	-0.4
2	97.2	0.2	97.6	-1.0	100.7	-1.7	94.0	4.0	102.2	2.1	92.6	-1.4	104.0	2.5	91.4	-6.0
3	100.4	-1.5	99.0	-1.9	100.4	0.5	100.3	-2.5	110.9	10.0	91.0	-8.1	102.2	6.2	110.5	-7.5
4	102.9	-1.6	99.5	-1.7	107.2	-2.0	104.7	-1.9	108.2	-3.4	96.6	-5.0	109.1	5.5	106.0	-4.7
5	95.6	0.7	90.5	-2.6	93.0	-3.1	87.6	0.9	99.3	0.4	96.1	3.3	97.3	1.6	98.2	4.1
6	105.8	0.8	103.7	-0.4	107.0	0.2	112.9	4.7	109.7	3.4	101.7	0.1	109.7	3.4	114.2	0.5
7	101.0	-1.8	98.3	-4.8	103.1	-3.6	104.3	5.7	106.0	-0.9	101.6	0.9	107.9	-0.1	105.9	4.2
8	96.8	-0.4	93.3	-7.3	92.7	0.3	96.8	0.9	108.3	8.0	101.7	2.8	102.8	1.6	105.5	8.1
9	100.9	-0.1	98.5	-0.6	101.9	-1.8	101.8	-1.2	103.3	4.9	99.3	4.7	105.9	2.0	105.8	3.9
10	100.7	-1.5	98.5	-1.1	100.6	-4.7	103.8	2.9	107.8	4.5	98.0	4.3	105.3	0.7	104.2	-1.4
11	101.7	-1.5	100.6	-1.9	104.9	-3.6	104.8	6.3	107.5	4.5	100.5	4.9	106.6	-0.3	104.8	2.7
12	100.0	-2.2	94.3	-6.4	104.8	-1.9	97.0	1.0	106.5	-2.6	99.3	-0.2	105.4	-0.8	111.6	4.6
5年1月	91.3	-3.5	86.2	-1.5	91.7	-2.1	96.7	0.1	100.0	-3.1	96.3	0.9	90.2	-7.5	102.7	5.5
2	97.6	0.4	97.1	-0.5	104.1	3.4	98.4	4.7	100.7	-1.5	100.1	8.1	96.6	-7.1	102.7	12.4

区 分	学術研究等		飲食サービス業等		生活関連サービス等		教育、学習支援業		医療、福祉		複合サービス事業		その他のサービス業	
	前年比	前年比	前年比	前年比	前年比	前年比	前年比	前年比	前年比	前年比	前年比	前年比	前年比	
平成30年	105.4	2.5	118.8	1.3	100.9	-2.5	99.2	-5.1	104.5	-0.6	101.4	0.1	103.0	-2.9
令和元年	101.4	-3.8	113.2	-4.7	95.3	-5.6	96.2	-3.1	100.9	-3.5	99.3	-2.1	103.7	0.6
2	100.0	-1.4	100.0	-11.6	100.0	4.9	100.0	3.9	100.0	-0.8	100.0	0.7	100.0	-3.6
3	99.4	-0.7	108.3	8.3	96.3	-3.7	102.5	2.5	97.9	-2.1	102.0	2.0	97.7	-2.2
4	101.0	1.6	111.0	2.5	91.7	-4.8	96.9	-5.5	99.1	1.2	101.0	-1.0	96.3	-1.4
4年1月	87.8	2.5	116.9	13.6	96.1	4.7	89.5	-1.5	94.2	0.4	98.1	-6.4	91.8	-0.5
2	102.1	10.1	104.4	10.8	80.9	-9.8	98.8	-1.1	93.8	0.6	89.9	-3.2	92.3	0.1
3	102.3	-4.2	106.3	-1.1	91.4	-5.2	108.8	-6.3	100.1	-2.8	107.9	7.7	96.3	-3.3
4	104.5	-1.6	105.4	-1.7	90.0	-6.4	97.6	-12.2	102.8	1.7	101.2	-6.7	101.0	-3.2
5	94.3	0.3	116.5	7.2	91.4	-6.4	95.0	0.6	96.2	3.2	100.2	-1.2	92.4	1.8
6	113.0	4.7	113.3	9.0	85.9	-10.4	110.0	-2.4	104.6	1.9	105.4	5.3	101.4	-0.6
7	100.7	-1.5	109.4	0.6	93.0	-4.8	95.5	-3.2	98.6	0.1	104.1	-0.2	98.9	-1.7
8	102.9	7.6	106.3	-7.7	93.4	-0.1	82.2	-6.3	99.8	2.8	100.0	-1.6	94.9	1.1
9	98.5	-0.2	109.9	1.9	100.2	0.3	99.5	-8.2	100.5	3.3	98.9	0.9	97.2	-0.6
10	100.8	-1.7	114.4	1.1	91.9	-5.4	98.7	-8.8	100.7	2.0	100.8	-2.3	97.0	-2.6
11	104.8	1.5	113.6	-2.5	93.2	-9.7	97.2	-6.2	100.4	2.3	99.2	-1.1	96.8	-4.0
12	100.3	3.6	115.0	1.0	92.6	-3.9	90.0	-8.2	97.6	-0.2	106.3	-1.7	96.0	-2.5
5年1月	93.0	5.9	102.1	-12.7	80.9	-15.8	81.5	-8.9	95.9	1.8	96.0	-2.1	89.4	-2.6
2	101.9	-0.2	98.9	-5.3	83.2	2.8	96.0	-2.8	97.4	3.8	91.7	2.0	99.1	7.4

第3-2表 労働時間指数（所定内労働時間）

（令和5年2月分）

（事業所規模30人以上）

（令和2年=100）

区分	調査産業計		建設業		製造業		電気・ガス業		情報通信業		運輸業、郵便業		卸売業、小売業		金融業、保険業	
	前年比	前年比	前年比	前年比	前年比	前年比	前年比	前年比	前年比	前年比	前年比	前年比	前年比	前年比	前年比	
平成30年	104.6	-1.0	98.1	-2.9	104.1	0.5	99.9	-1.3	113.3	0.0	114.4	5.1	95.6	-8.0	113.4	-2.4
令和元年	101.5	-3.0	96.5	-1.5	103.9	-0.3	97.2	-2.7	103.4	-8.7	103.7	-9.3	96.3	0.9	101.9	-10.1
2	100.0	-1.5	100.0	3.5	100.0	-3.7	100.0	2.9	100.0	-3.3	100.0	-3.6	100.0	3.8	100.0	-1.8
3	99.9	-0.1	97.8	-2.1	101.7	1.8	103.2	3.2	109.3	9.3	97.3	-2.6	94.2	-5.8	103.0	2.9
4	98.7	-1.2	91.9	-6.0	101.3	-0.4	104.3	1.1	110.5	1.1	101.0	3.8	90.9	-3.5	103.5	0.5
4年1月	93.3	-0.3	83.9	-5.4	93.4	0.9	101.2	-0.6	105.7	-2.2	100.9	2.3	88.0	-0.7	93.6	-1.4
2	94.7	-1.6	90.8	-10.1	99.2	-3.4	98.0	2.8	101.1	2.3	96.9	3.6	91.3	-5.1	88.2	-9.9
3	100.5	-1.3	91.8	-5.7	99.8	0.0	103.4	-1.4	118.8	9.3	94.4	0.3	88.6	-0.1	111.2	-8.9
4	101.7	-3.3	93.0	-6.7	106.4	-2.4	110.8	-1.5	113.8	0.9	98.4	-1.3	96.0	-2.9	103.0	-4.5
5	94.6	0.2	84.1	-11.5	93.6	-1.2	89.7	-1.8	108.2	-0.3	94.9	5.2	88.3	-2.8	97.0	4.3
6	104.4	0.2	100.3	-4.1	105.7	0.0	118.6	3.9	112.6	1.4	104.4	4.3	94.3	-6.7	113.0	-1.2
7	100.1	-1.0	97.0	1.4	104.3	-0.8	109.0	7.1	114.2	1.6	105.2	5.5	92.6	-3.4	103.7	1.3
8	96.2	0.2	86.2	-11.5	95.6	5.2	98.2	-1.7	110.8	-1.0	104.6	6.2	91.9	0.1	104.6	13.3
9	99.9	-0.3	95.8	-0.6	102.8	0.1	106.3	-2.7	107.3	1.9	103.4	5.3	88.1	-5.8	105.2	4.8
10	99.7	-2.4	92.4	-8.4	102.5	-1.9	107.9	3.2	111.6	1.1	102.4	6.8	90.4	-4.2	103.5	-2.5
11	101.2	-1.4	96.7	-4.4	107.1	-0.5	108.7	5.7	110.2	-1.0	103.6	4.6	91.5	-6.2	105.1	3.8
12	98.4	-2.6	90.3	-5.5	105.5	0.2	99.5	-0.4	111.4	x	102.9	2.6	89.8	-3.4	114.4	11.0
5年1月	91.1	-2.4	72.2	-13.9	92.5	-1.0	101.4	0.2	109.6	3.7	98.5	-2.4	81.2	-7.7	101.0	7.9
2	96.9	2.3	98.4	8.4	103.0	3.8	101.7	3.8	100.6	-0.5	103.1	6.4	82.9	-9.2	104.8	18.8

区分	学術研究等		飲食サービス業等		生活関連サービス等		教育、学習支援業		医療、福祉		複合サービス事業		その他のサービス業	
	前年比	前年比	前年比	前年比	前年比	前年比	前年比	前年比	前年比	前年比	前年比	前年比	前年比	
平成30年	100.2	-1.9	146.5	5.5	108.1	-0.7	101.6	-3.1	104.3	2.0	97.3	-4.7	103.5	-8.8
令和元年	97.6	-2.6	121.7	-17.0	99.9	-7.6	100.1	-1.4	99.5	-4.7	93.7	-3.6	105.8	2.2
2	100.0	2.5	100.0	-17.9	100.0	0.1	100.0	-0.1	100.0	0.5	x	x	100.0	-5.5
3	99.0	-1.0	107.4	7.5	115.8	15.7	103.8	3.9	98.6	-1.4	x	x	101.0	1.1
4	95.4	-3.6	133.5	24.3	x	x	99.3	-4.3	96.9	-1.7	x	x	95.6	-5.3
4年1月	89.8	-2.8	125.4	40.6	x	x	89.3	-2.9	92.7	-3.8	x	x	90.7	-4.4
2	86.7	-4.2	116.6	51.4	x	x	101.5	-1.6	89.9	-2.3	x	x	91.1	-2.9
3	104.2	-6.5	138.6	24.1	x	x	114.2	-3.1	98.2	-4.6	x	x	98.4	-2.6
4	97.1	-3.2	128.5	20.0	x	x	98.2	-13.5	100.6	-2.0	x	x	98.3	-8.6
5	91.6	1.8	133.1	32.6	120.0	-5.1	97.2	1.6	95.3	1.3	x	x	88.9	-7.6
6	107.3	-1.9	134.7	38.3	x	x	111.4	-0.8	104.3	2.8	x	x	100.5	-3.9
7	92.8	-6.1	135.3	20.2	x	x	97.9	-0.3	96.8	-2.8	x	x	97.4	-5.5
8	96.2	0.0	129.4	11.7	x	x	82.2	-11.8	98.4	-0.8	x	x	96.3	-1.0
9	95.0	-3.7	127.8	31.8	x	x	105.5	-5.3	97.7	0.3	x	x	97.5	-5.3
10	96.9	-8.2	144.6	21.5	x	x	103.4	-5.0	97.7	-2.4	x	x	94.6	-8.3
11	96.1	-4.0	149.1	16.8	x	x	99.7	-2.4	97.3	-1.2	x	x	97.1	-6.3
12	91.6	-3.4	138.3	3.4	x	x	90.5	-7.5	94.1	-4.4	x	x	96.3	-7.4
5年1月	88.9	-1.0	118.7	-5.3	111.1	x	86.4	-3.2	93.2	0.5	88.7	x	84.8	-6.5
2	92.0	6.1	106.5	-8.7	109.1	x	104.0	2.5	94.1	4.7	83.8	x	89.2	-2.1

第3-3表 労働時間指数（所定外労働時間）

（令和5年2月分）

（事業所規模5人以上）

（令和2年=100）

区 分	調査産業計		建設業		製造業		電気・ガス業		情報通信業		運輸業、郵便業		卸売業、小売業		金融業、保険業	
	前年比	前年比	前年比	前年比	前年比	前年比	前年比	前年比	前年比	前年比	前年比	前年比	前年比	前年比	前年比	
平成30年	131.5	9.8	90.9	-24.5	170.8	6.7	145.4	-13.1	182.3	-24.4	103.4	51.4	79.8	-33.2	140.2	-19.6
令和元年	128.2	-2.4	72.7	-19.9	147.5	-13.6	129.9	-10.6	107.0	-41.3	139.1	34.5	96.3	20.7	146.5	4.6
2	100.0	-22.0	100.0	37.3	100.0	-32.2	100.0	-23.0	100.0	-6.5	100.0	-28.0	100.0	3.8	100.0	-31.7
3	106.9	6.9	123.9	24.1	137.9	37.9	160.4	60.4	130.1	30.0	75.9	-24.2	101.1	1.1	131.2	31.0
4	114.7	7.3	146.1	17.9	146.4	6.2	200.9	25.2	131.8	1.3	97.5	28.5	107.3	6.1	175.7	33.9
4年1月	113.5	10.2	154.1	9.8	145.6	1.1	242.2	36.9	108.0	-23.6	96.4	13.9	106.5	28.3	172.2	54.2
2	114.9	4.8	183.6	29.3	165.8	5.8	170.3	9.7	131.8	2.2	85.9	23.6	98.4	-5.4	169.4	29.1
3	124.3	4.3	173.8	31.4	148.1	1.1	270.3	75.9	135.2	-4.4	87.5	2.7	114.5	-9.7	191.7	14.5
4	127.0	14.3	137.7	12.3	140.5	0.1	237.5	30.8	165.9	32.2	85.9	-2.1	137.1	53.4	194.4	8.8
5	106.8	9.5	108.2	27.6	119.0	-1.9	168.8	4.5	133.0	16.5	70.8	25.5	100.0	20.5	202.8	32.1
6	112.2	13.4	127.9	30.6	129.1	7.6	190.6	26.6	130.7	15.6	95.8	9.9	98.4	12.1	161.1	37.3
7	106.8	1.1	114.8	-39.4	144.3	16.5	167.2	18.4	137.5	22.8	107.8	40.5	96.8	-8.3	166.7	39.0
8	105.4	9.6	113.1	-24.7	146.8	10.6	157.8	-1.3	131.8	17.7	118.8	65.9	93.5	1.0	177.8	59.2
9	110.8	3.6	132.8	45.3	150.6	7.3	207.8	57.5	122.7	10.7	95.8	34.9	98.4	-5.4	186.1	58.7
10	114.9	7.4	165.6	47.1	150.6	9.4	223.4	45.3	139.8	-1.9	92.2	49.7	109.7	3.9	158.3	32.0
11	114.9	2.2	157.4	26.9	150.6	4.6	179.7	5.2	121.6	-12.6	96.4	29.9	111.3	3.7	166.7	27.1
12	124.3	8.0	183.6	84.5	165.8	12.1	195.3	4.0	123.9	-31.1	137.0	61.9	122.6	-0.8	161.1	40.7
5年1月	108.1	-4.8	118.0	-23.4	134.2	-7.8	164.1	-32.2	158.0	46.3	153.6	59.3	87.1	-18.2	144.4	-16.1
2	110.8	-3.6	145.9	-20.5	146.8	-11.5	126.6	-25.7	172.7	31.0	125.0	45.5	80.6	-18.1	163.9	-3.2

区 分	学術研究等		飲食サービス業等		生活関連サービス等		教育、学習支援業		医療、福祉		複合サービス事業		その他のサービス業	
	前年比	前年比	前年比	前年比	前年比	前年比	前年比	前年比	前年比	前年比	前年比	前年比	前年比	
平成30年	208.0	60.1	253.8	3.1	154.7	34.0	139.0	63.5	128.6	55.7	319.2	-10.1	121.8	-19.2
令和元年	158.1	-24.0	163.5	-35.6	142.2	-8.1	120.3	-13.4	146.8	14.1	218.1	-31.7	122.4	0.5
2	100.0	-36.8	100.0	-38.9	100.0	-29.6	100.0	-16.9	100.0	-31.9	100.0	-54.1	100.0	-18.3
3	74.3	-25.7	148.0	48.0	42.6	-57.4	104.1	4.1	105.3	5.3	167.3	67.2	109.3	9.3
4	100.9	35.8	205.5	38.9	69.0	62.0	82.7	-20.6	115.0	9.2	324.7	94.1	123.3	12.8
4年1月	91.4	36.2	223.3	55.3	72.4	283.1	72.4	-12.6	119.5	28.1	475.0	72.1	113.9	-4.4
2	112.1	97.0	223.3	108.9	50.0	142.7	77.6	-32.9	107.3	12.1	266.7	120.0	115.2	9.5
3	167.2	111.1	250.0	70.0	44.8	37.4	104.6	-12.1	124.4	10.2	229.2	44.3	124.1	10.1
4	91.4	-5.2	176.7	39.1	56.9	65.9	122.4	0.4	119.5	5.8	320.8	125.4	175.9	69.3
5	56.9	3.3	233.3	62.2	60.3	40.6	101.7	-10.2	114.6	6.1	370.8	133.5	120.3	33.8
6	79.3	48.5	233.3	149.0	60.3	59.9	104.0	-3.8	112.2	6.4	308.3	89.0	115.2	29.9
7	94.8	53.2	163.3	19.1	67.2	8.9	67.2	-27.0	122.0	15.6	341.7	81.6	94.9	-11.9
8	91.4	-14.3	203.3	24.0	62.1	51.1	45.4	-23.3	117.1	16.4	254.2	116.9	112.7	4.6
9	115.5	39.8	180.0	31.3	113.8	121.4	76.4	-37.9	102.4	-0.7	291.7	78.8	124.1	8.9
10	108.6	19.1	193.3	31.4	65.5	46.9	79.9	-30.2	109.8	4.1	254.2	102.7	139.2	18.2
11	105.2	32.8	193.3	-8.2	91.4	40.4	74.7	-28.7	112.2	1.6	320.8	102.0	124.1	2.0
12	96.6	56.1	193.3	-11.0	82.8	38.0	65.5	-31.0	119.5	8.2	462.5	97.6	120.3	-2.1
5年1月	231.0	152.7	103.3	-53.7	69.0	-4.7	50.0	-30.9	126.8	6.1	445.8	-6.1	100.0	-12.2
2	215.5	92.2	106.7	-52.2	60.3	20.6	67.2	-13.4	112.2	4.6	320.8	20.3	131.6	14.2

第3-3表 労働時間指数（所定外労働時間）

（令和5年2月分）

（事業所規模30人以上）

（令和2年=100）

区分	調査産業計		建設業		製造業		電気・ガス業		情報通信業		運輸業、郵便業		卸売業、小売業		金融業、保険業	
	前年比		前年比		前年比		前年比		前年比		前年比		前年比		前年比	
平成30年	136.9	21.1	138.6	7.7	177.4	12.2	100.6	-35.7	176.9	-14.4	161.6	101.7	90.2	-11.0	187.5	-34.4
令和元年	134.1	-2.1	115.1	-16.9	137.4	-22.5	111.7	11.0	121.3	-31.4	174.6	8.1	120.2	33.3	98.3	-47.7
2	100.0	-25.4	100.0	-13.1	100.0	-27.3	100.0	-10.5	100.0	-17.7	100.0	-42.8	100.0	-16.8	100.0	1.7
3	109.7	9.7	126.9	26.9	147.5	47.5	123.7	23.7	119.3	19.3	90.6	-9.4	86.1	-13.9	70.7	-29.2
4	116.2	5.9	222.3	75.2	147.2	-0.2	173.7	40.4	131.1	9.9	137.9	52.2	89.4	3.8	155.8	120.4
4年1月	114.0	3.1	222.6	56.9	144.4	-6.6	209.9	58.1	117.9	-0.5	149.6	43.0	89.2	0.2	148.3	296.5
2	111.6	0.9	219.4	72.2	154.4	-6.9	148.1	37.1	119.2	7.4	135.6	117.7	78.4	-1.4	162.1	116.4
3	125.6	4.8	245.2	72.8	154.4	-3.0	213.6	73.8	157.7	22.5	138.5	51.9	91.9	-6.6	165.5	42.7
4	123.3	7.0	240.3	96.0	144.4	-4.6	202.5	44.3	126.9	13.1	131.1	42.5	95.9	11.1	175.9	39.6
5	105.8	-0.1	187.1	31.9	125.6	-7.5	139.5	11.2	130.8	20.6	97.8	59.0	82.4	3.6	189.7	106.4
6	112.8	7.7	211.3	36.4	134.4	0.6	153.1	40.2	134.6	20.0	145.2	55.5	89.2	5.1	151.7	133.7
7	114.0	8.9	175.8	12.3	148.9	11.5	142.0	25.8	146.2	20.6	137.0	35.9	86.5	3.5	158.6	132.6
8	110.5	10.4	185.5	40.2	146.7	6.3	144.4	18.8	135.9	25.3	150.4	53.6	91.9	17.5	155.2	168.5
9	116.3	5.2	214.5	70.5	151.1	2.1	190.1	72.0	121.8	7.3	147.4	69.8	85.1	7.0	162.1	180.4
10	116.3	7.5	324.2	214.1	151.1	2.1	187.7	60.8	126.9	-5.3	121.5	48.9	86.5	1.9	131.0	126.6
11	117.4	4.0	211.3	129.7	153.3	1.3	165.4	22.2	125.6	4.7	118.5	13.3	86.5	-8.4	127.6	166.9
12	126.7	12.2	230.6	180.5	157.8	5.0	187.7	26.0	129.5	x	182.2	64.9	109.5	16.0	141.4	195.8
5年1月	110.5	-3.1	124.2	-44.2	127.8	-11.5	155.6	-25.9	146.2	24.0	213.3	42.6	85.1	-4.6	144.8	-2.4
2	111.6	0.0	188.7	-14.0	136.7	-11.5	117.3	-20.8	151.3	26.9	193.3	42.6	87.8	12.0	189.7	17.0

区分	学術研究等		飲食サービス業等		生活関連サービス等		教育、学習支援業		医療、福祉		複合サービス事業		その他のサービス業	
	前年比		前年比		前年比		前年比		前年比		前年比		前年比	
平成30年	237.0	36.2	285.3	25.9	75.5	-44.3	115.2	66.1	113.8	28.0	479.6	51.1	82.3	-28.4
令和元年	158.1	-33.3	201.1	-29.5	185.8	146.1	112.9	-2.1	150.2	31.9	322.6	-32.8	109.9	33.4
2	100.0	-36.7	100.0	-50.3	100.0	-46.1	100.0	-11.4	100.0	-33.4	x	x	100.0	-9.0
3	77.4	-22.7	78.4	-21.6	75.4	-24.7	96.4	-3.6	114.2	14.2	x	x	98.8	-1.1
4	130.2	68.2	137.0	74.7	x	x	77.3	-19.8	123.1	7.8	x	x	78.5	-20.5
4年1月	140.0	78.3	83.3	-36.5	x	x	63.0	-17.8	114.6	14.6	x	x	93.2	-24.4
2	170.6	197.2	52.8	57.1	x	x	66.8	-40.5	112.5	3.9	x	x	79.6	-9.8
3	215.3	170.5	133.3	76.8	x	x	94.2	-15.7	127.1	3.4	x	x	86.4	-17.5
4	129.4	112.8	111.1	80.9	x	x	105.8	-5.3	125.0	1.7	x	x	78.6	-17.4
5	55.3	2.8	127.8	129.0	83.7	-29.5	85.1	-21.5	122.9	5.3	x	x	73.8	-23.1
6	114.1	186.0	116.7	221.5	x	x	85.1	-11.6	118.8	3.8	x	x	66.0	-25.2
7	120.0	123.0	102.8	53.4	x	x	68.8	-21.9	141.7	21.4	x	x	62.1	-21.9
8	105.9	-2.7	161.1	80.6	x	x	49.5	-25.0	131.3	14.7	x	x	78.6	-19.1
9	120.0	9.1	125.0	179.6	x	x	82.2	-25.1	110.4	0.0	x	x	76.7	-23.3
10	137.6	9.7	163.9	95.8	x	x	80.3	-19.1	116.7	1.9	x	x	76.7	-15.0
11	132.9	53.3	266.7	95.0	x	x	76.9	-16.4	125.0	9.2	x	x	82.5	-23.3
12	121.2	64.2	200.0	59.4	x	x	69.7	-17.7	131.3	14.7	x	x	88.3	-23.5
5年1月	140.0	0.0	102.8	23.4	137.2	x	52.9	-16.0	127.1	10.9	986.4	x	66.0	-29.2
2	129.4	-24.2	102.8	94.7	60.5	x	69.2	3.6	102.1	-9.2	709.1	x	62.1	-22.0

第4表 常用雇用指数 (令和5年2月分)

(事業所規模5人以上)

(令和2年=100)

区分	調査産業計		建設業		製造業		電気・ガス業		情報通信業		運輸業, 郵便業		卸売業, 小売業		金融業, 保険業	
	前年比		前年比		前年比		前年比		前年比		前年比		前年比		前年比	
平成30年	98.8	-2.3	106.5	1.3	94.1	-5.5	107.8	6.7	94.7	-0.5	107.0	3.9	102.1	-0.3	106.5	-5.5
令和元年	100.0	1.3	98.0	-7.9	99.7	6.0	102.1	-5.3	99.9	5.5	102.8	-3.9	101.2	-0.9	105.1	-1.4
2	100.0	-0.1	100.0	1.9	100.0	0.3	100.0	-2.1	100.0	0.1	100.0	-2.7	100.0	-1.2	100.0	-4.8
3	101.1	1.2	106.3	6.4	92.4	-7.6	99.5	-0.5	142.4	42.4	97.4	-2.6	102.0	2.0	99.6	-0.5
4	102.7	1.6	111.6	5.0	94.2	1.9	96.5	-3.0	138.4	-2.8	94.2	-3.3	105.4	3.3	95.5	-4.1
4年1月	101.8	1.9	113.6	11.7	94.9	4.4	96.2	-2.4	136.3	1.2	96.4	-1.8	102.7	2.1	97.3	-3.8
2	101.6	1.6	112.6	10.3	94.7	4.1	94.4	-4.3	135.6	-2.5	95.6	-2.5	104.6	3.8	94.1	-7.7
3	101.5	0.9	109.1	7.4	94.6	4.3	93.8	-4.6	133.2	-4.7	94.9	-3.6	105.1	2.3	93.9	-6.8
4	103.0	1.7	113.9	8.4	95.6	4.5	96.1	-3.6	140.1	-8.6	93.3	-4.7	107.9	5.0	95.8	-5.2
5	103.0	2.0	111.9	6.2	95.6	4.7	96.1	-4.1	139.8	-10.1	95.2	-2.2	106.0	4.4	96.5	-2.0
6	103.0	2.0	113.0	6.0	95.8	5.3	97.2	-3.3	138.1	-10.0	94.9	-3.2	105.0	3.1	95.4	-3.4
7	102.9	1.4	112.3	5.3	91.9	-0.8	97.3	-2.4	143.7	-5.0	93.9	-3.2	105.1	3.1	95.1	-4.5
8	103.3	1.7	111.3	2.1	94.5	1.9	96.9	-2.8	139.8	-6.5	94.7	-2.0	105.4	3.5	95.3	-4.1
9	103.3	2.1	110.3	1.1	94.9	3.0	96.9	-2.1	139.1	-3.5	94.2	-2.8	105.8	3.9	96.3	-2.8
10	103.2	1.6	109.6	1.0	94.1	1.6	97.3	-3.1	137.5	-4.8	92.6	-5.7	105.9	3.1	95.3	-2.8
11	102.5	0.3	110.5	1.8	90.5	-5.8	97.7	-2.0	137.5	0.1	93.2	-3.1	105.8	3.2	95.5	-2.8
12	103.1	1.5	110.5	-0.9	93.8	-2.7	97.7	-1.7	139.6	32.1	92.0	-4.4	105.9	3.0	96.0	-2.1
5年1月	103.1	1.3	110.8	-2.5	94.9	0.0	97.7	1.6	137.2	0.7	92.2	-4.4	105.7	2.9	96.2	-1.1
2	103.0	1.4	110.3	-2.0	95.0	0.3	95.5	1.2	136.5	0.7	92.4	-3.3	105.9	1.2	96.1	2.1

区分	学術研究等		飲食サービス業等		生活関連サービス等		教育, 学習支援業		医療, 福祉		複合サービス事業		その他のサービス業	
	前年比		前年比		前年比		前年比		前年比		前年比		前年比	
平成30年	97.6	-6.3	109.9	4.7	102.6	-0.4	99.3	1.4	90.2	-5.3	114.5	-23.0	98.7	0.5
令和元年	97.6	0.1	104.8	-4.7	98.0	-4.4	96.1	-3.3	97.6	8.3	116.9	2.2	101.9	3.1
2	100.0	2.4	100.0	-4.5	100.0	2.0	100.0	4.1	100.0	2.5	100.0	-14.5	100.0	-1.8
3	102.1	2.2	108.1	8.1	100.1	0.1	102.5	2.5	101.3	1.3	118.1	18.1	99.9	-0.2
4	103.4	1.3	109.9	1.7	101.8	1.7	103.4	0.9	102.1	0.8	121.0	2.5	101.4	1.5
4年1月	103.7	4.4	105.6	-4.7	93.9	3.3	103.7	0.8	101.5	1.6	118.5	-0.3	99.5	0.4
2	102.6	3.3	103.5	-5.0	93.7	1.7	103.0	-0.4	100.8	1.3	120.4	0.8	100.4	1.1
3	102.8	3.5	101.3	-8.1	105.6	5.8	102.9	1.1	100.9	0.5	117.8	-1.0	101.2	1.7
4	104.6	1.5	102.9	-6.5	106.3	7.6	102.3	0.8	102.9	1.4	116.0	0.3	100.7	0.6
5	104.6	1.4	104.3	-3.0	104.8	3.0	104.1	1.2	102.5	1.2	124.0	7.3	101.9	1.2
6	104.3	1.2	106.8	1.5	104.8	3.0	104.3	1.0	102.2	0.9	123.6	5.9	102.4	2.3
7	103.9	0.4	114.5	7.9	104.1	1.0	103.2	0.3	102.3	0.1	123.8	6.5	102.1	2.2
8	103.0	-1.2	115.8	7.0	102.9	-0.2	103.2	1.6	102.3	0.2	122.5	1.6	102.2	2.1
9	103.0	-1.2	115.4	7.9	101.8	-1.3	103.5	2.5	102.0	0.2	121.5	3.0	102.2	2.1
10	103.1	0.5	116.4	8.2	103.5	0.7	103.5	1.4	102.5	0.6	121.7	1.6	101.5	1.6
11	102.6	0.4	115.2	5.8	104.0	-1.4	103.4	0.0	102.3	0.5	121.5	1.6	101.1	0.9
12	102.4	0.8	117.2	9.5	95.9	-2.1	104.1	0.6	102.6	0.8	120.2	1.6	102.0	2.3
5年1月	106.0	2.2	115.3	9.2	100.2	6.7	103.6	-0.1	101.9	0.4	120.3	1.5	101.4	1.9
2	107.9	5.2	116.7	12.8	95.4	1.8	103.6	0.6	101.7	0.9	120.7	0.2	100.8	0.4

第4表 常用雇用指数 (令和5年2月分)

(事業所規模30人以上)

(令和2年=100)

区分	調査産業計		建設業		製造業		電気・ガス業		情報通信業		運輸業, 郵便業		卸売業, 小売業		金融業, 保険業	
	前年比	前年比	前年比	前年比	前年比	前年比	前年比	前年比	前年比	前年比	前年比	前年比	前年比	前年比	前年比	
平成30年	95.5	-4.0	96.2	9.8	91.3	-11.0	110.5	8.7	105.4	-0.7	101.0	7.7	105.1	4.5	99.7	-5.0
令和元年	99.0	3.6	97.3	1.2	96.8	6.1	102.7	-7.0	104.0	-1.4	102.0	1.0	101.9	-3.1	101.1	1.6
2	100.0	1.1	100.0	2.7	100.0	3.2	100.0	-2.7	100.0	-3.8	100.0	-2.0	100.0	-1.8	100.0	-1.1
3	99.5	-0.6	99.4	-0.6	90.4	-9.6	98.8	-1.1	109.6	9.6	97.4	-2.6	105.8	5.7	102.9	2.8
4	101.1	1.6	107.5	8.1	91.6	1.3	92.7	-6.2	120.2	9.7	93.4	-4.1	113.5	7.3	98.1	-4.7
4年1月	99.7	0.6	107.9	8.9	91.4	1.4	94.5	-3.8	115.2	6.3	96.9	-0.9	107.6	2.1	102.4	0.3
2	99.3	0.2	108.0	9.3	91.2	1.0	90.9	-7.4	113.8	5.3	95.8	-2.3	106.9	1.5	97.8	-5.8
3	99.2	0.1	97.8	-1.3	91.0	1.0	89.9	-8.1	113.2	5.1	96.5	-1.5	107.3	2.0	97.8	-7.4
4	101.7	2.1	110.1	9.9	92.2	2.1	92.2	-6.9	126.2	8.7	93.7	-4.5	114.8	8.6	97.9	-5.1
5	101.6	2.0	99.9	0.1	92.1	2.3	92.2	-6.9	126.7	9.0	93.2	-4.3	114.3	8.9	99.2	-2.2
6	101.8	2.2	111.7	11.9	92.3	2.9	93.6	-5.9	122.4	4.8	92.7	-5.7	114.0	8.6	97.2	-4.5
7	101.6	2.0	110.8	11.4	92.2	2.8	93.2	-5.9	122.9	5.9	91.7	-5.6	114.1	9.0	96.6	-6.6
8	101.7	2.1	110.1	11.4	92.0	2.3	92.8	-6.3	122.5	2.9	91.5	-5.2	115.9	9.0	97.8	-5.0
9	101.8	2.6	108.5	9.0	91.6	2.7	92.8	-5.5	120.3	0.3	91.7	-5.4	117.5	11.0	98.2	-3.6
10	101.7	2.3	108.1	9.1	91.3	2.7	93.3	-6.6	120.1	0.1	91.9	-5.7	117.8	10.8	97.1	-4.3
11	101.4	0.9	108.6	9.3	90.0	-3.5	93.7	-5.4	120.1	0.3	92.8	-3.9	116.7	9.4	97.5	-5.7
12	101.1	1.7	108.7	9.4	91.3	-2.0	93.7	-5.1	119.4	x	92.0	-4.9	115.4	6.9	98.1	-5.1
5年1月	101.5	1.8	108.8	0.8	92.9	1.6	93.7	-0.8	118.9	3.2	92.3	-4.7	115.3	7.2	98.4	-3.9
2	101.0	1.7	107.6	-0.4	92.9	1.9	91.0	0.1	118.8	4.4	92.6	-3.3	114.4	7.0	98.2	0.4

区分	学術研究等		飲食サービス業等		生活関連サービス等		教育, 学習支援業		医療, 福祉		複合サービス事業		その他のサービス業	
	前年比	前年比	前年比	前年比	前年比	前年比	前年比	前年比	前年比	前年比	前年比	前年比	前年比	
平成30年	97.4	-8.7	110.5	7.0	102.2	7.8	91.7	0.8	88.5	-8.8	189.3	-44.8	98.8	1.8
令和元年	95.8	-1.6	101.4	-8.2	99.4	-2.7	92.1	0.4	98.1	10.9	192.7	1.8	101.2	2.4
2	100.0	4.3	100.0	-1.4	100.0	0.6	100.0	8.6	100.0	2.0	x	x	100.0	-1.2
3	101.9	2.0	116.3	16.3	90.5	-9.5	102.7	2.6	100.7	0.7	x	x	99.4	-0.6
4	106.2	4.2	112.1	-3.6	x	x	103.5	0.8	102.0	1.3	x	x	100.5	1.1
4年1月	106.5	4.5	112.1	-7.1	x	x	103.4	-0.4	100.3	0.5	x	x	98.7	-0.3
2	106.1	4.3	110.7	-7.9	x	x	103.5	-0.2	100.1	0.9	x	x	97.8	-1.6
3	106.8	5.0	108.9	-6.7	x	x	103.1	1.2	99.2	-0.3	x	x	99.3	0.1
4	106.9	5.6	110.6	-4.0	x	x	102.2	1.1	102.6	1.1	x	x	101.1	1.6
5	106.9	5.0	113.9	-1.5	106.2	10.6	103.3	-0.1	102.7	1.6	x	x	101.2	1.4
6	105.9	3.0	114.2	-1.3	x	x	103.6	-0.2	102.5	1.3	x	x	101.6	2.3
7	104.8	1.9	114.7	-0.9	x	x	103.5	0.6	102.3	0.9	x	x	101.0	1.7
8	105.0	3.1	113.2	-1.6	x	x	103.7	1.9	102.4	1.2	x	x	101.5	2.1
9	105.7	4.4	112.1	-1.8	x	x	103.8	2.6	102.7	1.9	x	x	101.3	1.7
10	106.0	3.8	110.8	-3.5	x	x	104.3	1.7	103.1	2.2	x	x	100.6	0.8
11	107.4	5.2	111.6	-3.8	x	x	103.9	1.3	103.2	2.4	x	x	99.9	0.3
12	106.5	4.6	112.8	-2.8	x	x	104.2	1.1	102.7	2.1	x	x	101.4	2.1
5年1月	107.2	0.7	112.5	0.4	84.6	x	104.5	1.1	102.0	1.7	174.9	x	101.0	2.3
2	108.0	1.8	110.7	0.0	71.6	x	103.9	0.4	102.1	2.0	177.1	x	100.9	3.2

【参考資料】

共通事業所による前年同月比の参考提供について

- (注1) 共通事業所とは、「前年同月分」及び「当月分」ともに集計対象となった調査対象事業所のことである。平成30年から部分入替え方式の導入に伴い、常に一部の調査事業所が前年も調査対象となっていることから共通事業所に限定した集計が可能となった。
- (注2) 共通事業所集計では、同一事業所の平均賃金などの変化をみるためのものであり、労働者数の変化の影響を除くため、前年同月も当月の労働者数をもとに月々の平均賃金などを計算している。
- (注3) 共通事業所のみを用いて集計を行っているため、本系列（全ての調査対象事業所のデータを用いて作成した集計）に比べ、サンプルサイズが小さくなることに留意が必要である。

(調査産業計、事業所規模5人以上)

年月	就業形態計			就業形態計			就業形態計		
	一般	パート	計	一般	パート	計	一般	パート	計
	%	%	%	%	%	%	%	%	%
	現金給与総額			きまって支給する給与			所定内給与		
令和4年1月	-5.3	-6.4	2.8	1.3	0.8	3.2	1.8	1.3	3.5
2月	1.0	0.5	3.3	1.2	0.6	4.4	1.5	0.9	4.0
3月	-0.6	-1.3	2.8	1.0	0.4	3.2	1.2	0.6	4.1
4月	1.3	0.4	2.5	1.2	0.3	2.9	1.4	0.5	2.9
5月	0.8	0.1	-0.9	1.6	1.0	-0.1	1.2	0.6	0.0
6月	-1.4	-2.2	3.0	1.5	1.1	0.8	1.8	1.6	0.3
7月	-1.8	-0.9	-7.3	-1.1	-0.2	-5.1	-0.9	0.0	-4.9
8月	0.8	2.1	-3.3	-1.5	-0.5	-3.5	-1.9	-0.9	-3.5
9月	-1.6	-1.3	-1.1	-1.3	-1.2	0.7	-1.8	-1.7	0.7
10月	0.1	-0.1	3.7	0.3	0.1	3.5	-0.6	-0.8	3.2
11月	0.2	0.8	-0.1	-0.4	0.1	-0.5	-0.7	-0.2	-0.6
12月	2.4	3.8	-5.9	1.0	1.6	1.2	0.5	1.1	1.2
令和5年1月	2.6	2.0	4.9	1.3	1.0	1.7	0.7	0.2	2.4
2月	2.7	-0.7	9.2	3.0	-0.5	10.5	2.8	-0.7	10.8
年月	就業形態計			就業形態計			就業形態計		
一般	パート	計	一般	パート	計	一般	パート	計	
%	%	%	%	%	%	%	%	%	
	総実労働時間			所定内労働時間			所定外労働時間		
令和4年1月	2.5	2.0	4.3	2.7	2.2	4.4	0.0	0.0	-8.3
2月	0.1	-1.1	7.5	0.6	-0.5	7.0	-5.9	-7.8	71.4
3月	-2.7	-3.2	-0.3	-2.8	-3.4	-0.3	-0.9	-0.7	0.0
4月	0.0	-0.5	0.4	0.0	-0.6	0.5	0.0	0.0	-11.1
5月	-0.1	-0.7	0.3	-0.2	-0.8	0.5	2.5	1.0	-10.0
6月	1.6	1.4	0.5	1.4	1.3	0.2	5.6	3.5	33.3
7月	-1.4	-1.2	-1.3	-1.0	-0.5	-2.0	-8.6	-11.4	60.0
8月	0.2	2.1	-6.7	0.2	2.2	-6.7	0.0	1.1	-10.5
9月	2.5	2.6	2.9	2.5	2.6	2.8	2.6	3.0	6.7
10月	1.0	1.4	-0.3	0.5	1.0	-1.1	9.2	8.1	87.5
11月	-1.7	-1.5	-1.1	-1.7	-1.6	-1.2	-1.2	-0.9	12.5
12月	-1.5	-1.4	0.2	-2.0	-2.0	0.2	6.3	6.8	0.0
令和5年1月	-2.7	-2.9	-2.0	-2.7	-3.0	-2.1	-2.6	-2.0	0.0
2月	4.6	1.4	10.6	5.2	2.0	11.2	-3.6	-6.3	-7.7

毎月勤労統計調査 令和5年2月分結果確報

(前年同月と比較して)

- 現金給与総額は271,143円(0.8%増)となった。うち一般労働者が352,823円(1.2%増)、パートタイム労働者が99,137円(4.0%増)となり、パートタイム労働者比率が32.22%(0.87ポイント上昇)となった。
なお、一般労働者の所定内給与は319,508円(1.2%増)、パートタイム労働者の時間当たり給与は1,267円(1.1%増)となった。
- 共通事業所による現金給与総額は1.9%増となった。
うち一般労働者が1.7%増、パートタイム労働者が3.9%増となった。
- 就業形態計の所定外労働時間は10.0時間(2.1%増)となった。

(事業所規模5人以上、令和5年2月確報)

区分	就業形態計		一般労働者		パートタイム労働者	
	前年比(差)		前年比(差)		前年比(差)	
月間現金給与額						
	円	%	円	%	円	%
現金給与総額	271,143	0.8	352,823	1.2	99,137	4.0
きまって支給する給与	266,160	0.9	345,789	1.3	98,472	4.2
所定内給与	247,442	0.8	319,508	1.2	95,681	3.9
(時間当たり給与)	—	—	—	—	1,267	1.1
所定外給与	18,718	1.2	26,281	1.7	2,791	13.7
特別に支払われた給与	4,983	2.2	7,034	4.4	665	-16.7
実質賃金						
現金給与総額	—	-2.9	—	-2.5	—	0.1
きまって支給する給与	—	-2.9	—	-2.5	—	0.3
月間実労働時間数等						
	時間	%	時間	%	時間	%
総実労働時間	133.3	2.4	159.8	2.8	77.5	2.7
所定内労働時間	123.3	2.3	146.1	2.8	75.5	2.7
所定外労働時間	10.0	2.1	13.7	2.2	2.0	5.2
出勤日数	日	日	日	日	日	日
	17.2	0.3	19.1	0.5	13.4	0.2
常用雇用						
	千人	%	千人	%	千人	%
本調査期間末	51,636	1.8	34,998	0.5	16,637	4.5
	%	ポイント	%	ポイント	%	ポイント
パートタイム労働者比率	32.22	0.87	—	—	—	—

注1：前年比(差)は、単位が%のものは前年同月比、ポイント又は日のものは前年同月差である。

注2：今回の調査対象事業所数は32,795事業所、回答事業所数は25,233事業所、回収率は76.9%であった。

毎月勤労統計調査に関する情報は、以下のURL(厚生労働省ホームページ)にも掲載しております。

(<https://www.mhlw.go.jp/toukei/list/30-1.html>)

また、毎月勤労統計調査に関する詳細な結果は、以下のURL(政府統計の総合窓口(e-Stat))に掲載しております。

(<https://www.e-stat.go.jp/stat-search/files?page=1&toukei=00450071&tstat=000001011791>)

統計表
第1表 月間現金給与額

(事業所規模5人以上、令和5年2月確報)

産 業	現金給与総額											
	前年比		きまって支給する給与				所定内給与		所定外給与		特別に支払われた給与	
			円	%	円	%	円	%	円	%	円	%
就業形態計	円	%	円	%	円	%	円	%	円	%	円	%
調査産業計	271,143	0.8	266,160	0.9	247,442	0.8	18,718	1.2	4,983	2.2		
鉱業、採石業等	351,956	-4.3	348,881	-4.0	330,637	-3.9	18,244	-5.5	3,075	-29.2		
建設業	355,552	-1.5	347,777	-1.7	322,898	-1.1	24,879	-10.4	7,775	13.9		
製造業	313,827	0.1	310,034	0.4	280,400	0.8	29,634	-3.3	3,793	-20.6		
電気・ガス業	462,795	4.5	444,266	2.0	393,625	1.6	50,641	4.6	18,529	172.8		
情報通信業	388,087	-0.9	381,073	-0.2	348,589	-0.4	32,484	1.8	7,014	-29.8		
運輸業、郵便業	315,495	5.3	311,185	5.4	268,491	4.5	42,694	11.0	4,310	2.9		
卸売業、小売業	240,946	-0.2	236,005	0.1	224,699	0.2	11,306	-0.9	4,941	-13.7		
金融業、保険業	391,561	4.8	368,478	2.7	346,933	3.1	21,545	-3.5	23,083	54.7		
不動産・物品賃貸業	331,630	3.2	319,440	3.0	298,725	2.5	20,715	10.5	12,190	8.3		
学術研究等	381,467	-0.2	376,638	0.8	349,338	0.7	27,300	2.3	4,829	-43.6		
飲食サービス業等	122,365	4.3	120,596	4.2	114,329	2.5	6,267	44.6	1,769	19.4		
生活関連サービス等	201,191	3.3	196,468	1.7	188,725	1.5	7,743	5.5	4,723	200.3		
教育、学習支援業	295,520	0.9	293,080	0.9	285,395	0.5	7,685	18.7	2,440	5.3		
医療、福祉	262,300	2.0	257,679	1.8	242,948	1.9	14,731	-0.5	4,621	12.6		
複合サービス事業	303,116	2.8	298,082	1.6	275,454	0.1	22,628	25.7	5,034	189.3		
その他のサービス業	240,729	3.2	236,590	2.8	217,680	2.6	18,910	5.5	4,139	19.7		
一般労働者	円	%	円	%	円	%	円	%	円	%	円	%
調査産業計	352,823	1.2	345,789	1.3	319,508	1.2	26,281	1.7	7,034	4.4		
鉱業、採石業等	356,769	-4.7	353,634	-4.4	335,314	-4.2	18,320	-7.5	3,135	-29.5		
建設業	369,045	-1.8	360,870	-2.1	334,749	-1.4	26,121	-11.0	8,175	13.7		
製造業	343,706	-0.1	339,407	0.4	306,085	0.7	33,322	-3.4	4,299	-21.4		
電気・ガス業	479,337	4.8	459,869	2.2	406,603	1.8	53,266	4.9	19,468	175.0		
情報通信業	406,658	-1.4	399,224	-0.6	364,826	-0.8	34,398	1.5	7,434	-29.8		
運輸業、郵便業	351,612	5.1	346,517	5.1	297,310	4.2	49,207	10.8	5,095	6.1		
卸売業、小売業	353,013	0.6	344,752	1.0	326,162	1.0	18,590	0.4	8,261	-14.2		
金融業、保険業	419,234	3.9	393,724	1.8	369,964	2.2	23,760	-4.2	25,510	53.7		
不動産・物品賃貸業	387,234	0.5	372,394	0.4	347,201	-0.1	25,193	7.3	14,840	3.9		
学術研究等	411,932	-0.4	406,638	0.7	376,402	0.5	30,236	2.0	5,294	-42.7		
飲食サービス業等	305,746	12.0	299,295	11.4	278,160	9.1	21,135	56.3	6,451	37.1		
生活関連サービス等	305,211	8.1	296,512	5.9	283,320	5.7	13,192	10.6	8,699	265.0		
教育、学習支援業	399,432	-1.0	395,879	-1.2	384,784	-1.6	11,095	16.3	3,553	6.7		
医療、福祉	333,790	0.8	327,212	0.5	306,322	0.7	20,890	-1.8	6,578	19.1		
複合サービス事業	340,613	3.3	334,535	2.2	308,658	0.4	25,877	28.4	6,078	199.7		
その他のサービス業	294,753	3.6	289,438	3.3	264,442	2.9	24,996	6.3	5,315	30.5		
パートタイム労働者	円	%	円	%	円	%	円	%	円	%	円	%
調査産業計	99,137	4.0	98,472	4.2	95,681	3.9	2,791	13.7	665	-16.7		
鉱業、採石業等	105,713	2.7	105,713	3.0	91,362	-10.9	14,351	6306.7	-	-100.0		
建設業	128,455	6.1	127,405	6.2	123,431	5.0	3,974	64.6	1,050	-6.6		
製造業	125,656	4.5	125,045	4.3	118,638	4.2	6,407	3.5	611	66.0		
電気・ガス業	152,988	3.1	152,047	3.2	150,562	3.3	1,485	-11.0	941	-7.0		
情報通信業	121,668	0.0	120,690	0.9	115,659	1.6	5,031	-12.3	978	-53.2		
運輸業、郵便業	124,752	6.5	124,587	7.2	116,289	7.1	8,298	9.9	165	-83.6		
卸売業、小売業	96,136	1.9	95,484	1.6	93,590	1.7	1,894	1.3	652	35.8		
金融業、保険業	154,965	14.3	152,634	13.8	150,026	14.1	2,608	2.9	2,331	51.9		
不動産・物品賃貸業	106,237	6.5	104,788	5.8	102,227	5.8	2,561	6.5	1,449	81.4		
学術研究等	128,674	-3.4	127,704	-1.7	124,769	-2.0	2,935	6.7	970	-68.6		
飲食サービス業等	73,256	10.6	72,741	10.4	70,455	9.2	2,286	72.9	515	21.2		
生活関連サービス等	90,805	1.3	90,301	1.4	88,340	1.3	1,961	8.8	504	-15.6		
教育、学習支援業	90,641	5.1	90,394	5.4	89,433	5.2	961	26.0	247	-42.8		
医療、福祉	120,903	5.8	120,153	6.4	117,603	6.3	2,550	11.7	750	-44.5		
複合サービス事業	135,123	6.4	134,771	6.4	126,698	6.4	8,073	7.5	352	5.1		
その他のサービス業	111,587	2.8	110,257	3.4	105,898	3.4	4,359	1.7	1,330	-32.2		

第2表 月間実労働時間及び出勤日数

(事業所規模5人以上、令和5年2月確報)

産 業	総実労働時間						出 勤 日 数	
			所定内労働時間		所定外労働時間			
	前年比		前年比		前年比		前年差	
就業形態計	時間	%	時間	%	時間	%	日	日
調査産業計	133.3	2.4	123.3	2.3	10.0	2.1	17.2	0.3
鉱業、採石業等	153.2	1.3	144.4	2.1	8.8	-10.1	19.6	0.5
建設業	164.7	1.8	150.1	2.3	14.6	-2.1	20.0	0.3
製造業	157.2	1.4	143.0	2.0	14.2	-4.7	18.9	0.4
電気・ガス業	146.9	3.7	132.4	3.2	14.5	7.4	17.7	0.7
情報通信業	150.8	2.4	135.0	2.7	15.8	0.0	17.7	0.4
運輸業、郵便業	163.1	4.3	141.0	4.4	22.1	4.2	18.8	0.5
卸売業、小売業	127.2	0.6	120.4	0.8	6.8	-2.8	17.4	0.1
金融業、保険業	137.1	4.4	126.0	4.6	11.1	1.8	17.3	0.8
不動産・物品賃貸業	147.4	4.3	135.4	3.6	12.0	13.2	18.3	0.4
学術研究等	151.7	3.4	137.1	3.3	14.6	3.6	18.2	0.6
飲食サービス業等	84.6	5.8	79.8	3.9	4.8	50.0	13.0	0.3
生活関連サービス等	116.9	0.9	111.6	0.5	5.3	10.5	16.2	0.0
教育、学習支援業	120.9	7.5	110.8	6.9	10.1	14.8	15.7	0.8
医療、福祉	126.3	3.2	121.4	3.3	4.9	0.0	17.0	0.5
複合サービス事業	135.4	3.8	126.8	2.9	8.6	19.4	17.2	0.5
その他のサービス業	135.0	1.8	124.3	1.6	10.7	4.9	17.4	0.3
一般労働者	時間	%	時間	%	時間	%	日	日
調査産業計	159.8	2.8	146.1	2.8	13.7	2.2	19.1	0.5
鉱業、採石業等	154.3	1.1	145.6	2.1	8.7	-12.1	19.7	0.5
建設業	169.1	1.4	153.8	2.0	15.3	-3.2	20.4	0.4
製造業	164.8	1.3	149.1	1.9	15.7	-4.3	19.2	0.3
電気・ガス業	149.3	3.8	134.0	3.4	15.3	8.5	17.8	0.7
情報通信業	155.2	1.9	138.5	2.1	16.7	0.0	18.0	0.4
運輸業、郵便業	174.8	4.2	149.5	4.1	25.3	4.5	19.5	0.6
卸売業、小売業	160.6	2.1	149.8	2.2	10.8	-1.0	19.4	0.4
金融業、保険業	142.0	4.3	129.8	4.7	12.2	1.6	17.5	0.8
不動産・物品賃貸業	162.2	2.8	147.7	2.1	14.5	11.5	19.2	0.2
学術研究等	159.2	3.4	143.1	3.5	16.1	3.2	18.7	0.6
飲食サービス業等	168.0	13.6	153.0	10.0	15.0	68.5	19.6	1.5
生活関連サービス等	156.4	3.2	147.7	2.5	8.7	16.0	19.3	0.2
教育、学習支援業	154.2	5.8	139.4	4.9	14.8	12.9	18.4	0.9
医療、福祉	151.0	2.2	144.2	2.3	6.8	-1.5	18.8	0.5
複合サービス事業	143.1	4.4	133.7	3.4	9.4	22.1	17.5	0.5
その他のサービス業	155.9	2.3	141.9	2.0	14.0	5.3	18.7	0.4
パートタイム労働者	時間	%	時間	%	時間	%	日	日
調査産業計	77.5	2.7	75.5	2.7	2.0	5.2	13.4	0.2
鉱業、採石業等	100.6	5.2	85.0	-6.5	15.6	225.0	13.8	-1.3
建設業	90.5	6.5	87.6	5.5	2.9	52.6	14.5	0.6
製造業	108.7	2.3	104.0	2.6	4.7	-2.1	16.7	0.3
電気・ガス業	103.4	3.3	102.8	3.5	0.6	-25.0	15.1	0.4
情報通信業	86.7	6.7	83.3	7.9	3.4	-15.0	12.9	-0.5
運輸業、郵便業	101.2	5.9	96.0	6.3	5.2	0.0	15.5	0.5
卸売業、小売業	83.9	-0.8	82.4	-0.5	1.5	-11.9	14.8	-0.2
金融業、保険業	95.1	3.2	93.4	3.3	1.7	-5.6	15.1	0.4
不動産・物品賃貸業	87.1	3.1	85.5	3.8	1.6	-23.8	14.5	0.2
学術研究等	89.2	0.7	87.2	0.5	2.0	11.0	13.9	-0.1
飲食サービス業等	62.2	7.5	60.2	6.7	2.0	42.9	11.3	0.4
生活関連サービス等	75.0	3.2	73.3	3.0	1.7	13.3	13.0	0.2
教育、学習支援業	55.5	10.6	54.6	10.3	0.9	28.6	10.4	0.4
医療、福祉	77.3	5.4	76.1	5.4	1.2	9.1	13.4	0.5
複合サービス事業	100.9	2.8	96.2	3.1	4.7	-4.1	15.7	0.5
その他のサービス業	85.2	1.2	82.3	1.2	2.9	0.0	14.2	-0.1

第3表 常用雇用及び労働異動率

(事業所規模5人以上、令和5年2月確報)

産 業	労働者総数				入 職 率		離 職 率	
	前年比		パートタイム労働者比率		前年差		前年差	
			%	ポイント				
就業形態計	千人	%	%	ポイント	%	ポイント	%	ポイント
調査産業計	51,636	1.8	32.22	0.87	1.64	0.16	1.78	0.03
鉱業、採石業等	11	-6.7	1.92	-0.63	0.35	-0.11	0.38	-1.38
建設業	2,735	1.3	5.65	-0.39	0.87	0.12	1.02	-0.14
製造業	7,664	0.2	13.70	0.10	0.88	0.12	0.98	0.00
電気・ガス業	242	-0.7	5.08	0.30	0.54	0.07	0.48	0.00
情報通信業	1,598	0.7	6.57	-0.50	1.11	0.20	1.42	0.36
運輸業、郵便業	3,015	-1.2	15.91	-0.19	1.09	0.06	1.16	-0.06
卸売業、小売業	9,548	0.2	43.67	1.02	1.78	0.25	1.87	0.01
金融業、保険業	1,344	-0.2	10.48	-0.65	1.02	-0.10	1.24	-0.11
不動産・物品賃貸業	848	1.5	19.88	-2.57	1.39	-0.03	1.04	-0.42
学術研究等	1,573	1.8	10.77	-0.26	0.95	-0.04	0.79	-0.32
飲食サービス業等	5,375	9.1	78.98	3.80	4.03	0.71	4.24	0.20
生活関連サービス等	1,622	2.1	48.75	3.23	2.95	0.47	2.70	0.40
教育、学習支援業	3,334	2.3	33.56	-1.19	1.16	0.28	1.56	0.08
医療、福祉	7,908	1.9	33.60	-0.49	1.15	-0.08	1.33	-0.10
複合サービス事業	391	-5.3	18.21	1.22	0.71	-0.79	1.44	-0.04
その他のサービス業	4,428	2.6	29.45	0.41	2.13	-0.30	2.38	0.09
一般労働者	千人	%	%	ポイント	%	ポイント	%	ポイント
調査産業計	34,998	0.5	—	—	0.97	0.01	1.18	0.03
鉱業、採石業等	11	-6.2	—	—	0.36	-0.09	0.39	-1.40
建設業	2,581	1.7	—	—	0.68	0.09	0.95	-0.20
製造業	6,614	0.0	—	—	0.72	0.15	0.83	0.01
電気・ガス業	229	-1.0	—	—	0.50	0.11	0.45	-0.01
情報通信業	1,493	1.1	—	—	0.91	0.14	1.32	0.34
運輸業、郵便業	2,535	-0.9	—	—	0.89	0.11	0.92	-0.10
卸売業、小売業	5,379	-1.6	—	—	1.07	0.08	1.24	0.02
金融業、保険業	1,203	0.5	—	—	0.99	-0.14	1.25	-0.12
不動産・物品賃貸業	679	4.7	—	—	1.14	-0.04	0.99	-0.28
学術研究等	1,404	2.1	—	—	0.75	0.04	0.66	-0.23
飲食サービス業等	1,130	-7.6	—	—	2.18	-0.18	3.32	1.22
生活関連サービス等	831	-3.9	—	—	1.65	0.16	2.31	0.45
教育、学習支援業	2,215	4.2	—	—	0.38	-0.02	0.50	0.07
医療、福祉	5,251	2.7	—	—	0.84	-0.07	1.13	0.02
複合サービス事業	320	-6.8	—	—	0.66	-0.83	1.32	-0.12
その他のサービス業	3,124	2.0	—	—	1.77	-0.24	1.90	-0.01
パートタイム労働者	千人	%	%	ポイント	%	ポイント	%	ポイント
調査産業計	16,637	4.5	—	—	3.05	0.43	3.04	-0.01
鉱業、採石業等	0	-29.8	—	—	0.00	-0.64	0.00	-0.64
建設業	155	-5.3	—	—	4.18	0.87	2.12	0.82
製造業	1,050	1.0	—	—	1.91	-0.04	1.93	-0.05
電気・ガス業	12	5.6	—	—	1.35	-0.59	0.99	0.07
情報通信業	105	-6.6	—	—	4.10	1.45	2.89	0.77
運輸業、郵便業	480	-2.4	—	—	2.15	-0.16	2.40	0.12
卸売業、小売業	4,170	2.7	—	—	2.71	0.47	2.68	-0.03
金融業、保険業	141	-6.0	—	—	1.28	0.22	1.20	0.03
不動産・物品賃貸業	169	-10.1	—	—	2.43	0.16	1.27	-0.87
学術研究等	169	-0.6	—	—	2.56	-0.64	1.86	-1.01
飲食サービス業等	4,245	14.7	—	—	4.53	0.90	4.49	-0.18
生活関連サービス等	791	9.5	—	—	4.34	0.65	3.12	0.28
教育、学習支援業	1,119	-1.2	—	—	2.69	0.92	3.65	0.25
医療、福祉	2,657	0.6	—	—	1.76	-0.10	1.71	-0.34
複合サービス事業	71	1.4	—	—	0.91	-0.67	1.95	0.29
その他のサービス業	1,304	4.0	—	—	2.97	-0.50	3.54	0.34

時系列表第1表 賃金指数

(事業所規模5人以上)

(令和2年平均=100)

年 月	調 査 産 業 計						製造業	卸売業, 小売業	医療, 福 祉
	前年比		一般労働者		パートタイム労働者				
	%		%		%		前年比	前年比	前年比
現金給与総額									
令和元年	101.2	-0.4	101.8	0.3	100.4	0.0	-0.3	-1.4	0.3
2年	100.0	-1.2	100.0	-1.7	100.0	-0.4	-3.4	0.1	0.2
3年	100.3	0.3	100.5	0.5	100.1	0.1	2.0	2.1	-1.0
4年	102.3	2.0	102.8	2.3	102.7	2.6	1.7	1.7	1.9
令和4年1月	86.3	1.1	85.3	1.1	98.0	2.5	0.5	1.9	0.0
2月	84.5	1.2	83.5	1.3	96.0	1.5	0.6	1.2	1.2
3月	90.7	2.0	89.9	2.2	99.6	1.5	0.2	-0.3	2.2
4月	88.7	1.3	87.5	1.7	101.9	1.4	1.5	1.0	1.3
5月	87.0	1.0	85.7	1.3	99.4	3.1	-0.7	0.9	1.9
6月	141.9	2.0	145.8	2.5	110.1	3.4	1.9	0.5	0.1
7月	118.1	1.3	119.8	1.5	106.6	2.8	3.9	-0.1	1.4
8月	87.8	1.7	86.9	1.9	101.1	4.2	0.1	2.2	2.7
9月	86.7	2.2	85.7	2.5	100.9	3.7	0.7	4.5	2.8
10月	86.4	1.4	85.6	1.9	100.6	1.9	1.1	1.2	2.1
11月	90.5	1.9	90.0	2.2	102.3	2.0	1.7	1.4	5.1
12月	178.4	4.1	187.5	4.5	115.6	2.5	3.5	4.4	2.7
5年1月	87.0	0.8	86.5	1.4	99.8	1.8	0.6	-0.1	3.1
2月	85.2	0.8	84.5	1.2	99.8	4.0	0.1	-0.2	2.0
きまって支給する給与									
令和元年	100.7	-0.2	101.1	0.5	100.9	-0.1	-0.1	-0.5	0.1
2年	100.0	-0.7	100.0	-1.1	100.0	-0.9	-2.2	0.4	0.2
3年	100.5	0.5	100.7	0.8	100.1	0.2	1.8	1.4	-0.1
4年	101.9	1.4	102.3	1.6	102.6	2.5	0.6	1.4	1.9
令和4年1月	100.5	1.1	100.9	1.1	99.6	2.2	1.4	0.3	0.5
2月	100.6	1.0	101.2	1.1	98.1	1.4	0.9	0.6	0.8
3月	102.0	1.2	102.4	1.3	100.5	1.5	0.4	0.2	1.2
4月	103.2	1.3	103.4	1.8	104.1	1.8	0.6	1.8	1.5
5月	101.4	1.4	101.4	1.5	101.7	3.2	0.5	1.4	1.6
6月	102.3	1.4	102.2	1.6	105.1	3.4	0.4	2.0	1.6
7月	102.2	1.2	102.2	1.3	104.2	2.7	0.0	1.1	2.3
8月	101.4	1.6	101.9	1.8	102.8	4.3	0.0	2.0	2.3
9月	102.1	1.8	102.5	2.0	103.5	3.9	0.8	2.1	2.5
10月	102.5	1.5	103.1	1.8	103.1	1.9	1.0	1.5	2.2
11月	102.6	1.8	103.2	2.0	104.2	2.2	0.4	2.6	3.7
12月	102.5	1.6	103.2	1.8	104.8	2.0	0.1	1.3	3.2
5年1月	101.4	0.9	102.3	1.4	101.9	2.3	0.2	0.5	2.2
2月	101.5	0.9	102.5	1.3	102.2	4.2	0.4	0.1	1.8
所 定 内 給 与									
令和元年	99.8	-0.1	100.1	0.6	100.4	0.0	0.7	-0.9	0.2
2年	100.0	0.2	100.0	-0.1	100.0	-0.4	-0.2	1.1	0.8
3年	100.3	0.3	100.4	0.4	100.3	0.3	0.6	1.4	-0.3
4年	101.4	1.1	101.7	1.3	102.6	2.3	0.2	1.0	1.6
令和4年1月	100.1	0.9	100.4	0.8	99.5	2.1	0.7	0.2	0.2
2月	100.2	0.8	100.7	0.8	98.3	1.3	0.2	0.2	0.4
3月	101.4	1.0	101.7	1.0	100.6	1.4	-0.2	0.1	1.0
4月	102.5	1.0	102.5	1.4	103.9	1.4	0.3	1.4	0.9
5月	101.1	1.1	101.1	1.3	101.6	2.9	0.4	0.8	1.5
6月	102.1	1.1	102.0	1.4	105.1	3.1	0.3	1.5	1.5
7月	101.7	0.9	101.7	1.1	104.2	2.5	0.0	0.5	2.2
8月	101.1	1.5	101.5	1.6	102.6	4.0	0.0	1.9	1.7
9月	101.7	1.4	102.0	1.6	103.4	3.4	0.2	1.7	2.3
10月	101.8	1.0	102.3	1.3	103.0	1.5	0.3	1.1	1.8
11月	101.9	1.5	102.4	1.7	104.1	2.0	-0.1	2.2	3.2
12月	101.7	1.4	102.4	1.7	104.5	1.9	0.3	1.2	2.5
5年1月	101.0	0.9	101.9	1.5	101.6	2.1	0.7	0.5	2.0
2月	101.0	0.8	101.9	1.2	102.1	3.9	0.8	0.2	1.9

時系列表第2表 労働時間指数

(事業所規模5人以上)

(令和2年平均=100)

年月	調査産業計		一般労働者		パートタイム労働者		製造業	卸売業、 小売業	医療、福 祉
		前年比		前年比		前年比	前年比	前年比	前年比
	%		%		%		前年比	前年比	前年比
総実労働時間									
令和元年	102.9	-2.2	102.7	-1.7	104.8	-2.6	-2.3	-1.9	-2.3
2年	100.0	-2.8	100.0	-2.6	100.0	-4.7	-4.1	-1.3	-1.0
3年	100.7	0.6	101.0	1.1	99.3	-0.7	1.8	0.6	0.0
4年	100.8	0.1	101.2	0.2	100.3	1.0	0.4	-0.2	-0.7
令和4年1月	95.8	0.7	95.6	0.6	97.4	1.9	1.2	0.0	-0.2
2月	96.4	-0.4	96.9	-0.3	95.1	-0.4	1.0	-0.6	-2.1
3月	101.2	-1.1	102.0	-1.0	98.5	-0.8	0.0	-0.7	-2.0
4月	104.7	-1.3	105.4	-1.3	102.4	0.1	-1.2	-0.8	-2.2
5月	97.0	0.8	96.4	0.8	99.7	2.5	-0.6	0.3	-0.2
6月	105.3	1.2	105.9	1.3	103.9	2.6	1.0	0.9	0.2
7月	103.6	-0.1	104.0	-0.2	102.5	1.3	-0.8	-0.3	-0.4
8月	97.9	2.0	97.8	2.1	100.0	2.8	2.6	0.8	0.1
9月	101.6	1.6	101.9	1.5	101.3	3.1	2.3	0.5	-0.5
10月	101.6	-0.9	102.4	-0.8	100.5	0.6	0.4	-1.3	-1.8
11月	102.7	-0.5	103.5	-0.4	101.3	0.0	0.1	-0.7	0.2
12月	101.6	-0.8	102.4	-0.5	101.1	-1.2	-0.5	-0.7	-0.2
5年1月	94.7	-1.1	95.0	-0.6	96.6	-0.8	-2.0	-1.9	-0.4
2月	98.7	2.4	99.6	2.8	97.7	2.7	1.4	0.6	3.2
所定内労働時間									
令和元年	102.0	-2.2	101.7	-1.7	104.4	-2.6	-1.6	-2.0	-2.4
2年	100.0	-2.0	100.0	-1.5	100.0	-4.2	-2.3	-0.8	-0.5
3年	100.4	0.4	100.6	0.6	99.5	-0.4	0.7	0.5	0.1
4年	100.1	-0.3	100.3	-0.3	100.3	0.8	0.0	-0.5	-1.2
令和4年1月	95.2	0.4	94.8	0.3	97.3	1.7	0.4	-0.3	-0.6
2月	95.7	-0.8	96.0	-0.7	95.2	-0.6	0.0	-0.8	-2.6
3月	100.3	-1.5	100.9	-1.5	98.6	-1.0	-0.9	-0.9	-2.5
4月	103.9	-1.9	104.4	-1.9	102.3	-0.4	-1.9	-1.2	-2.8
5月	96.4	0.5	95.7	0.4	99.6	2.2	-1.0	-0.1	-0.5
6月	105.0	0.8	105.5	1.0	103.9	2.1	1.0	0.5	-0.1
7月	103.0	-0.5	103.4	-0.5	102.5	1.1	-0.9	-0.7	-0.8
8月	97.5	1.8	97.4	2.0	99.9	2.7	2.6	0.8	-0.3
9月	100.9	1.1	101.0	0.8	101.3	2.8	1.6	0.2	-1.0
10月	100.7	-1.5	101.3	-1.5	100.4	0.2	-0.6	-1.6	-2.3
11月	101.8	-0.8	102.4	-0.8	101.2	-0.3	-0.3	-0.8	-0.2
12月	100.6	-1.1	101.3	-0.7	100.8	-1.4	-0.5	-0.9	-0.8
5年1月	94.0	-1.3	94.0	-0.8	96.2	-1.1	-1.8	-1.8	-0.7
2月	97.9	2.3	98.7	2.8	97.8	2.7	2.0	0.8	3.3
所定外労働時間									
令和元年	115.1	-1.9	115.0	-1.2	121.9	-2.4	-8.5	0.7	-0.2
2年	100.0	-13.2	100.0	-13.0	100.0	-18.1	-20.7	-10.6	-13.0
3年	105.2	5.1	106.2	6.2	93.7	-6.4	14.1	3.6	-0.8
4年	110.0	4.6	111.3	4.8	102.8	9.7	6.2	4.2	10.3
令和4年1月	104.3	4.1	105.6	4.8	100.0	4.6	10.1	2.6	8.3
2月	106.5	5.1	108.1	4.7	90.5	5.1	12.4	4.3	13.3
3月	113.0	3.8	115.3	4.3	95.2	4.7	9.8	3.8	8.3
4月	116.3	5.7	117.7	5.8	104.8	15.3	7.6	6.3	12.4
5月	105.4	5.2	105.6	5.6	104.8	15.3	3.6	8.8	6.0
6月	108.7	5.0	110.5	6.3	104.8	21.7	4.1	8.8	8.4
7月	110.9	3.9	111.3	3.0	104.8	9.6	0.3	4.1	10.6
8月	102.2	3.1	103.2	4.0	104.8	4.4	2.6	1.1	9.9
9月	110.9	8.3	112.1	8.6	100.0	10.0	9.3	5.6	12.8
10月	114.1	6.9	115.3	6.7	104.8	15.3	10.8	2.6	8.2
11月	114.1	2.7	116.1	3.6	104.8	9.6	4.5	1.0	9.9
12月	114.1	1.7	115.3	1.4	114.3	3.9	0.3	2.5	14.2
5年1月	105.4	1.1	106.5	0.9	109.5	9.5	-4.5	-1.4	8.2
2月	108.7	2.1	110.5	2.2	95.2	5.2	-4.7	-2.8	0.0

時系列表第3表 常用雇用指数

(事業所規模5人以上)

(令和2年平均=100)

年 月	調 査 産 業 計		一 般 労 働 者		パ ー ト タ イ ム 労 働 者		製 造 業	卸 売 業、 小 売 業	医 療、福 祉
	前年比		前年比		前年比		前年比	前年比	前年比
	%	%	%	%	%	%	%	%	%
令和元年	99.0	2.0	98.4	1.0	100.3	4.2	1.0	1.2	2.4
2年	100.0	1.0	100.0	1.6	100.0	-0.3	0.3	0.5	1.8
3年	101.1	1.2	100.9	0.9	101.6	1.6	-1.2	1.1	2.5
4年	102.0	0.9	101.3	0.4	103.6	2.0	-0.8	-0.7	2.5
令和4年1月	101.1	0.6	100.7	0.4	102.0	1.2	-1.4	-0.3	2.9
2月	100.8	0.5	100.5	0.4	101.6	0.8	-1.5	-0.6	2.8
3月	100.4	0.5	100.1	0.2	101.0	0.8	-1.6	-0.7	2.4
4月	101.6	0.5	101.6	-0.1	101.8	2.0	-1.5	-0.7	2.5
5月	101.9	0.7	101.8	0.1	102.1	2.0	-1.2	-0.7	2.6
6月	102.4	1.1	101.8	0.2	103.7	3.1	-0.8	-0.6	2.6
7月	102.6	1.1	102.0	0.6	103.9	2.1	-0.4	-0.7	2.6
8月	102.5	1.1	101.5	0.4	104.9	2.7	-0.4	-0.6	2.7
9月	102.5	1.2	101.7	0.7	104.3	2.5	-0.6	-0.9	2.9
10月	102.7	1.1	101.5	0.6	105.3	2.1	-0.6	-1.0	2.5
11月	102.8	1.1	101.5	0.7	105.5	1.4	-0.3	-1.1	2.3
12月	103.0	1.2	101.3	0.6	106.6	2.0	-0.3	-0.8	2.1
5年1月	102.7	1.6	101.3	0.6	105.9	3.8	0.0	0.0	1.9
2月	102.6	1.8	101.0	0.5	106.2	4.5	0.2	0.2	1.9

時系列表第4表 パートタイム労働者比率

(事業所規模5人以上)

年 月	パ ー ト タ イ ム 労 働 者 比 率	
	%	ポイント
令和元年	31.53	0.65
2年	31.13	-0.40
3年	31.28	0.15
4年	31.60	0.32
令和4年1月	31.40	0.17
2月	31.35	0.07
3月	31.32	0.12
4月	31.18	0.47
5月	31.19	0.39
6月	31.54	0.62
7月	31.52	0.29
8月	31.85	0.52
9月	31.68	0.37
10月	31.92	0.33
11月	31.96	0.15
12月	32.23	0.29
5年1月	32.08	0.68
2月	32.22	0.87

時系列表第5表 労働異動率

(事業所規模5人以上)

年 月	入 職 率		離 職 率	
	%	ポイント	%	ポイント
令和元年	2.16	0.05	2.06	0.04
2年	1.97	-0.19	1.98	-0.08
3年	1.96	-0.01	1.93	-0.05
4年	2.05	0.09	1.98	0.05
令和4年1月	1.29	0.03	1.69	0.01
2月	1.48	0.02	1.75	0.08
3月	1.76	-0.08	2.29	0.03
4月	5.39	0.17	4.16	0.08
5月	2.23	0.21	2.03	-0.04
6月	2.00	0.31	1.68	-0.01
7月	1.92	0.17	1.76	0.16
8月	1.64	0.16	1.75	0.10
9月	1.67	0.09	1.76	-0.02
10月	2.01	-0.06	1.90	0.10
11月	1.64	-0.01	1.56	0.06
12月	1.57	0.11	1.46	0.03
5年1月	1.42	0.13	1.66	-0.03
2月	1.64	0.16	1.78	0.03

時系列表第6表
実質賃金指数

(事業所規模5人以上) (令和2年平均=100)

年月	現金給与総額		きまって支給する給与	
	前年比	%	前年比	%
令和元年	101.2	-1.0	100.7	-0.8
2年	100.0	-1.2	100.0	-0.7
3年	100.6	0.6	100.8	0.8
4年	99.6	-1.0	99.2	-1.6
令和4年1月	86.0	0.5	100.1	0.5
2月	83.8	0.0	99.8	-0.1
3月	89.5	0.6	100.7	-0.2
4月	87.1	-1.7	101.4	-1.6
5月	85.2	-1.8	99.3	-1.5
6月	139.0	-0.6	100.2	-1.3
7月	115.0	-1.8	99.5	-1.9
8月	85.1	-1.7	98.3	-1.9
9月	83.7	-1.2	98.6	-1.6
10月	82.8	-2.9	98.3	-2.8
11月	86.5	-2.5	98.1	-2.6
12月	170.1	-0.6	97.7	-3.1
5年1月	82.5	-4.1	96.1	-4.0
2月	81.4	-2.9	96.9	-2.9

注：実質賃金は、名目賃金指数を消費者物価指数（持家の帰属家賃を除く総合）で除して算出している。

時系列表第7表
時間当たり給与（パートタイム労働者）

(事業所規模5人以上)

年月	時間当たり給与	
	円	%
令和元年	1,167	2.7
2年	1,213	3.9
3年	1,223	0.8
4年	1,242	1.6
令和4年1月	1,241	0.4
2月	1,253	2.0
3月	1,239	2.4
4月	1,233	1.7
5月	1,238	0.7
6月	1,228	1.1
7月	1,234	1.3
8月	1,248	1.3
9月	1,239	0.6
10月	1,246	1.4
11月	1,249	2.3
12月	1,259	3.3
5年1月	1,281	3.2
2月	1,267	1.1

注：時間当たり給与は、所定内給与を所定内労働時間で除して算出している。

時系列表第8表 季節調整済指数

(事業所規模5人以上) (令和2年平均=100)

年月	現金給与総額		きまって支給する給与		総実労働時間		所定外労働時間		製造業		常用雇用	
	前月比	%	前月比	%	前月比	%	前月比	%	前月比		前月比	%
									前月比	%		
令和3年3月	100.8	0.2	100.5	0.1	101.7	2.5	105.2	3.2	109.6	3.7	100.9	0.2
4月	101.1	0.3	100.7	0.2	102.7	1.0	106.2	1.0	113.3	3.4	101.1	0.2
5月	100.8	-0.3	100.5	-0.2	100.2	-2.4	105.7	-0.5	116.9	3.2	101.1	0.0
6月	100.2	-0.6	100.6	0.1	101.1	0.9	107.0	1.2	119.5	2.2	101.1	0.0
7月	100.6	0.4	100.7	0.1	100.6	-0.5	108.3	1.2	125.2	4.8	101.2	0.1
8月	100.6	0.0	100.3	-0.4	99.5	-1.1	106.6	-1.6	120.3	-3.9	101.2	0.0
9月	100.5	-0.1	100.4	0.1	99.9	0.4	103.2	-3.2	112.4	-6.6	101.3	0.1
10月	100.8	0.3	100.6	0.2	101.0	1.1	103.2	0.0	109.5	-2.6	101.4	0.1
11月	100.8	0.0	100.6	0.0	100.9	-0.1	105.9	2.6	114.2	4.3	101.4	0.0
12月	98.6	-2.2	100.7	0.1	101.1	0.2	106.8	0.8	116.0	1.6	101.4	0.0
4年1月	101.3	2.7	101.5	0.8	101.0	-0.1	106.2	-0.6	118.0	1.7	101.2	-0.2
2月	101.7	0.4	101.4	-0.1	98.9	-2.1	107.2	0.9	118.7	0.6	101.2	0.0
3月	102.9	1.2	101.7	0.3	100.5	1.6	109.1	1.8	120.2	1.3	101.4	0.2
4月	102.3	-0.6	102.0	0.3	101.3	0.8	112.3	2.9	121.8	1.3	101.6	0.2
5月	101.8	-0.5	101.9	-0.1	101.2	-0.1	111.5	-0.7	121.6	-0.2	101.9	0.3
6月	102.2	0.4	102.0	0.1	102.3	1.1	112.6	1.0	124.8	2.6	102.3	0.4
7月	101.9	-0.3	101.9	-0.1	100.5	-1.8	112.4	-0.2	125.7	0.7	102.3	0.0
8月	102.3	0.4	102.0	0.1	101.7	1.2	110.0	-2.1	123.3	-1.9	102.3	0.0
9月	102.7	0.4	102.2	0.2	101.4	-0.3	111.7	1.5	122.9	-0.3	102.5	0.2
10月	102.2	-0.5	102.1	-0.1	100.2	-1.2	110.4	-1.2	121.3	-1.3	102.5	0.0
11月	102.7	0.5	102.4	0.3	100.4	0.2	108.7	-1.5	119.3	-1.6	102.5	0.0
12月	102.6	-0.1	102.3	-0.1	100.2	-0.2	108.4	-0.3	116.3	-2.5	102.6	0.1
5年1月	102.1	-0.5	102.4	0.1	99.7	-0.5	107.2	-1.1	112.5	-3.3	102.8	0.2
2月	102.5	0.4	102.3	-0.1	101.3	1.6	109.5	2.1	113.1	0.5	103.0	0.2

注1：季節調整の方法は、センサス局法(X-12-ARIMA)のなかのX-11デフォルトによる。

注2：季節調整値及びその前月比は、令和5年1月分速報公表時において過去に遡って改訂した。

この季節調整値の令和4年12月分以前については、指数作成開始時点等から令和4年12月分までのデータを用いて再計算し、令和5年1月分以降については、当該データから得られる予測季節要素を用いて計算している。

【参考資料】

毎月勤労統計における共通事業所による前年同月比の参考提供

「公的統計の整備に関する基本的な計画」（平成30年3月6日閣議決定）に基づき、共通事業所による前年同月比について、以下のとおり参考提供します。

- (注1) 共通事業所とは、「前年同月分」及び「当月分」ともに集計対象となった調査対象事業所のことである。平成30年から部分入替え方式の導入に伴い(詳細は最終頁の利用上の注意8)を参照)、常に一部の調査事業所が前年も調査対象となっていることから共通事業所に限定した集計が可能となった。
- (注2) 共通事業所集計では、同一事業所の平均賃金などの変化をみるためのものであり、労働者数の変化の影響を除くため、前年同月も当月の労働者数をもとに月々の平均賃金などを計算している。
- (注3) 共通事業所のみを用いて集計を行っているため、本系列に比べ、サンプルサイズが小さくなることに留意が必要である。

(賃金)

年 月	調査産業計			調査産業計			調査産業計			調査産業計(就業形態計)	
	一般	パート		一般	パート		一般	パート		所定外給与	特別給与
	%	%	%	%	%	%	%	%	%	%	%
	現金給与総額			きまって支給する給与			所定内給与			所定外給与	特別給与
令和3年3月	0.7	0.4	1.5	0.4	0.2	0.6	0.9	0.7	1.2	-5.6	4.3
4月	2.4	1.7	6.3	1.9	1.2	6.1	1.6	0.8	6.2	6.3	16.4
5月	2.5	2.4	4.0	2.5	2.4	4.5	1.4	1.1	4.4	20.7	1.4
6月	1.6	1.8	0.5	1.7	2.0	0.1	0.7	0.8	0.2	18.8	1.5
7月	1.6	1.6	0.6	1.6	1.6	0.3	0.8	0.8	0.3	12.4	1.7
8月	1.1	1.2	-0.7	1.0	1.2	-0.7	0.6	0.7	-0.7	6.7	2.8
9月	1.3	1.4	-0.6	0.8	0.9	-0.6	0.5	0.5	-0.4	5.5	19.3
10月	1.0	0.9	0.5	0.9	0.8	0.5	0.8	0.6	0.6	3.3	4.4
11月	1.8	1.7	1.8	1.3	1.2	1.6	1.1	0.9	1.6	4.5	10.0
12月	1.4	1.2	2.4	1.3	1.0	2.9	0.9	0.6	2.9	6.7	1.4
4年1月	1.1	1.1	0.1	1.1	1.2	0.0	0.9	1.0	-0.1	3.8	0.5
2月	0.9	1.1	-0.2	0.7	0.9	-0.1	0.4	0.6	-0.3	4.3	13.9
3月	1.6	1.6	0.8	0.9	0.9	0.4	0.6	0.7	0.3	4.4	11.0
4月	1.5	1.6	0.2	1.3	1.4	0.6	1.1	1.2	0.3	3.8	5.5
5月	1.1	0.9	2.3	1.5	1.4	2.3	1.2	1.2	2.1	4.8	-8.4
6月	1.9	1.8	2.6	1.7	1.5	3.2	1.5	1.3	2.8	4.5	2.1
7月	2.2	2.8	1.7	0.9	1.2	1.6	0.7	1.1	1.3	2.8	5.6
8月	1.1	1.4	1.9	1.5	1.8	2.1	1.3	1.6	1.9	3.7	-5.4
9月	1.4	1.6	2.4	1.5	1.7	2.3	1.1	1.3	2.0	6.5	-0.6
10月	1.5	1.8	0.7	1.4	1.7	0.7	1.0	1.2	0.5	7.2	3.7
11月	1.0	1.4	0.8	1.1	1.5	0.8	1.0	1.3	0.8	3.4	-0.6
12月	3.7	4.6	0.5	0.9	1.4	0.4	0.8	1.4	0.4	1.6	6.4
5年1月	1.1	1.2	1.7	1.4	1.4	2.2	1.5	1.5	2.2	0.3	-4.1
2月	1.9	1.7	3.9	1.5	1.2	4.2	1.5	1.2	3.9	1.7	30.3
年 月	製造業(就業形態計)			卸売業, 小売業(就業形態計)			医療, 福祉(就業形態計)				
	現金給与総額	きまって支給する給与	所定内給与	現金給与総額	きまって支給する給与	所定内給与	現金給与総額	きまって支給する給与	所定内給与		
令和3年3月	0.5	0.2	0.6	0.4	-0.1	0.3	4.1	1.9	2.2		
4月	1.8	2.0	1.0	1.7	0.8	0.6	1.5	1.5	1.4		
5月	2.1	4.1	1.5	2.2	2.2	1.2	2.7	2.3	1.8		
6月	4.1	4.2	1.4	3.6	0.8	0.0	-0.7	0.9	0.3		
7月	3.2	3.6	1.0	2.9	1.6	1.1	0.4	0.6	0.2		
8月	3.2	3.1	1.4	0.7	0.8	0.8	0.9	0.8	0.6		
9月	2.3	1.8	0.8	1.1	1.2	1.2	0.6	0.9	0.5		
10月	2.0	1.7	1.1	1.1	1.3	1.2	1.0	0.8	0.6		
11月	2.9	2.1	1.4	3.8	1.6	1.5	-0.7	0.4	0.3		
12月	3.8	2.4	1.5	1.5	1.1	0.9	0.6	0.7	0.6		
4年1月	0.8	1.6	1.1	1.9	1.5	1.5	-0.7	-0.2	-0.3		
2月	0.7	1.1	0.5	1.5	1.0	0.8	-0.2	-0.5	-0.8		
3月	2.3	1.1	0.4	-0.1	1.0	0.8	0.8	0.3	0.0		
4月	2.0	1.1	0.9	0.7	2.3	1.9	1.1	1.2	1.1		
5月	0.1	0.8	0.8	1.0	2.0	1.5	1.3	1.2	1.3		
6月	2.8	1.0	1.1	0.3	1.8	1.4	-0.8	1.3	1.3		
7月	3.2	0.8	1.1	3.1	1.5	1.3	0.8	1.1	1.2		
8月	1.1	1.0	1.2	0.8	2.0	1.8	1.1	1.4	1.1		
9月	1.4	1.5	1.1	2.6	2.1	1.9	1.2	0.9	0.8		
10月	1.5	1.6	1.0	2.3	2.4	2.1	0.8	1.0	1.1		
11月	0.1	0.8	0.6	2.8	2.4	2.3	2.9	1.4	1.1		
12月	5.2	0.6	0.8	4.3	1.9	1.8	2.5	1.7	1.4		
5年1月	0.6	0.7	1.2	0.4	1.7	1.6	1.8	0.7	0.5		
2月	1.1	1.1	1.5	1.6	1.3	1.2	1.7	1.0	1.1		

(労働時間)

年 月	調査産業計			調査産業計			調査産業計		
	一般	パート		一般	パート		一般	パート	
	%	%	%	%	%	%	%	%	%
	総実労働時間			所定内労働時間			所定外労働時間		
令和3年3月	0.4	0.7	-1.1	0.8	1.0	-0.6	-3.8	-2.1	-16.7
4月	4.3	3.5	7.4	3.7	2.8	7.3	12.1	12.2	10.5
5月	6.5	6.2	8.6	5.4	4.7	8.7	24.3	26.5	5.3
6月	2.6	3.0	1.4	1.9	2.0	1.4	14.8	16.7	0.0
7月	0.0	0.1	-0.1	-0.7	-0.8	-0.4	10.1	10.8	10.5
8月	0.5	1.0	-1.5	0.2	0.6	-1.6	5.8	6.0	0.0
9月	-0.7	-0.4	-2.4	-0.9	-0.7	-2.2	2.2	2.4	-10.0
10月	-1.4	-1.6	-1.0	-1.7	-1.9	-0.9	2.1	1.5	-5.0
11月	1.2	1.3	0.6	1.0	1.0	0.6	4.1	4.5	0.0
12月	1.4	1.2	1.9	1.1	0.9	1.7	5.1	5.3	9.5
4年1月	0.5	0.5	0.8	0.3	0.2	0.7	3.3	3.2	5.0
2月	-0.6	-0.6	-1.1	-0.9	-0.9	-1.2	3.2	3.1	5.6
3月	-1.2	-1.3	-1.0	-1.6	-1.7	-1.3	3.0	2.9	10.5
4月	-1.3	-1.4	-0.9	-1.7	-1.9	-1.1	3.9	4.3	10.0
5月	0.8	0.5	1.9	0.5	0.3	1.6	4.3	3.2	15.0
6月	1.3	1.1	2.3	1.0	0.8	1.9	5.3	3.8	16.7
7月	-0.5	-0.4	0.1	-0.8	-0.6	-0.1	3.0	3.0	10.0
8月	1.8	2.1	1.3	1.7	2.0	1.0	4.4	4.0	10.0
9月	1.1	1.2	1.9	0.6	0.7	1.6	7.4	6.9	15.8
10月	-1.0	-1.0	-0.5	-1.6	-1.6	-0.8	6.1	5.9	10.0
11月	-0.8	-0.5	-1.1	-1.0	-0.8	-1.1	1.9	2.1	0.0
12月	-1.2	-0.7	-1.8	-1.3	-0.9	-2.0	1.0	0.7	4.5
5年1月	-1.2	-1.2	-0.8	-1.4	-1.4	-0.9	1.1	0.8	5.0
2月	2.4	2.4	2.9	2.5	2.5	2.7	2.1	2.3	11.1
年 月	製造業（就業形態計）			卸売業，小売業（就業形態計）			医療，福祉（就業形態計）		
	総実労働時間	所定内労働時間	所定外労働時間	総実労働時間	所定内労働時間	所定外労働時間	総実労働時間	所定内労働時間	所定外労働時間
令和3年3月	-0.9	-0.6	-3.5	-1.3	-0.7	-10.8	2.2	2.5	-4.1
4月	2.9	2.1	13.1	2.5	2.3	6.9	2.7	2.5	6.8
5月	7.8	5.5	40.4	6.1	5.2	25.5	2.4	2.1	11.9
6月	7.3	4.8	46.2	1.9	1.3	14.5	0.2	-0.2	9.8
7月	4.8	2.2	42.2	0.1	-0.2	6.5	-1.1	-1.4	9.3
8月	4.0	2.0	29.4	0.4	0.2	3.1	0.9	0.5	14.3
9月	-0.1	-1.1	13.0	-0.1	-0.2	1.6	-0.8	-1.0	6.8
10月	-0.6	-1.4	9.0	-1.3	-1.3	-1.5	-1.6	-1.8	4.4
11月	1.2	0.6	8.5	0.7	0.5	4.5	0.5	0.4	4.4
12月	2.8	2.2	9.0	0.5	0.5	1.4	0.3	0.1	6.5
4年1月	1.1	0.5	7.9	0.0	-0.2	4.2	-1.0	-1.1	0.0
2月	0.2	-0.5	7.3	-0.5	-0.8	4.4	-2.6	-2.9	4.7
3月	-0.3	-1.0	7.0	-0.8	-1.1	3.9	-2.4	-2.6	2.3
4月	-1.5	-2.1	5.0	-0.6	-0.9	5.1	-1.9	-2.1	4.4
5月	-1.2	-1.3	0.0	0.7	0.2	8.7	-0.6	-0.7	4.4
6月	0.5	0.5	0.7	0.9	0.7	4.2	-0.3	-0.5	4.8
7月	-1.2	-1.2	-1.4	0.1	-0.3	8.5	-1.8	-2.0	4.3
8月	2.3	2.5	0.0	1.3	1.0	7.2	-0.2	-0.4	4.2
9月	1.1	0.8	5.1	0.5	0.2	7.2	-1.3	-1.6	6.4
10月	-0.5	-1.1	5.7	-0.2	-0.6	8.6	-2.6	-3.0	6.4
11月	-0.4	-0.5	0.0	-0.6	-0.8	2.7	-1.4	-1.6	2.0
12月	-0.9	-0.8	-2.0	-0.6	-0.8	2.7	-1.4	-1.8	10.4
5年1月	-2.8	-2.5	-5.2	-1.3	-1.4	1.4	-1.6	-1.6	0.0
2月	1.1	1.6	-4.1	1.3	1.3	1.4	2.1	2.3	-2.0

毎月勤労統計調査（通称「まいきん」） の調査結果は、広い分野で利用されています！

まいきんはいろいろ役立つ情報源

- ★ 労働災害の休業補償、労働保険の保険給付額の改定で使用
- ★ 失業給付の額の算定に使用
- ★ 内閣府の「月例経済報告」（閣議報告）や「景気動向指数」に使われる景気判断資料
- ★ 民間企業の経営判断や賃金など労働条件決定の際の資料
- ★ 民事事件、交通事故などの逸失利益補償額の算定資料

賃金、労働時間、
雇用の毎月の動きが
わかります！

鳥取県の賃金・労働時間及び雇用の動き（前年比）

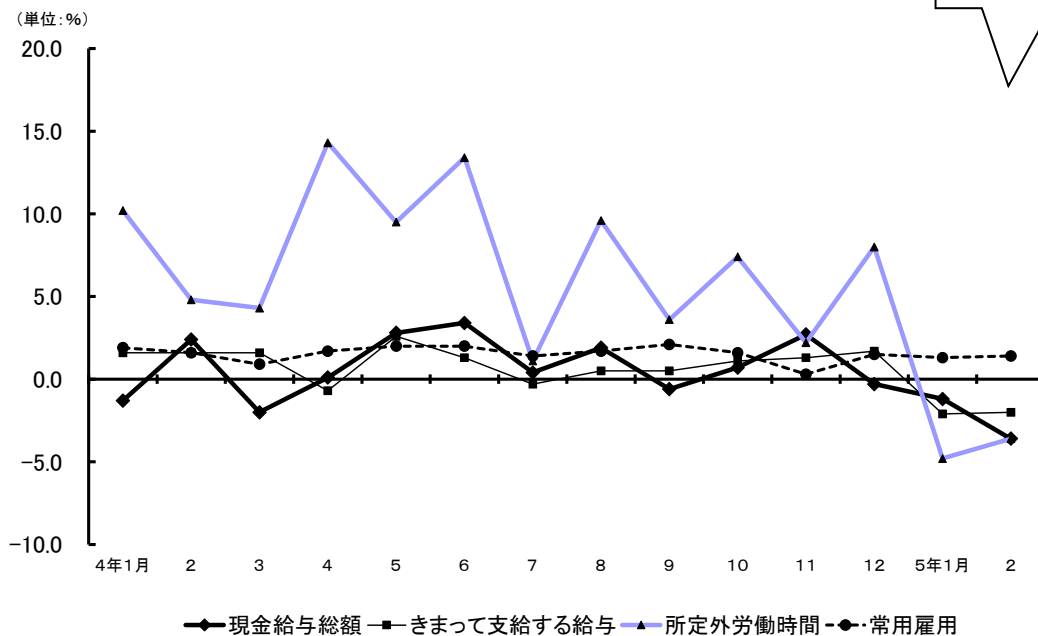

毎月勤労統計調査についてのご理解とご協力をよろしくお願いいたします。

毎月勤労統計調査についての問合せ先

鳥取県令和新時代創造本部統計課経済統計担当

〒680-8570 鳥取市東町1-220 電話 (0857) 26-7107

ホームページアドレス

<https://www.pref.tottori.lg.jp/toukei/maikin/>

メールアドレス toukei@pref.tottori.lg.jp