

道 路 台 帳 平 面 図

鳥 取 県

調整年月	平成 23年 3月	図面縮尺	1:1,000	路線コード	22-297	道路種別	一般県道	路線名	上大立大栄線	区間	10-3~11-5	図面番号	28-10
------	-----------	------	---------	-------	--------	------	------	-----	--------	----	-----------	------	-------

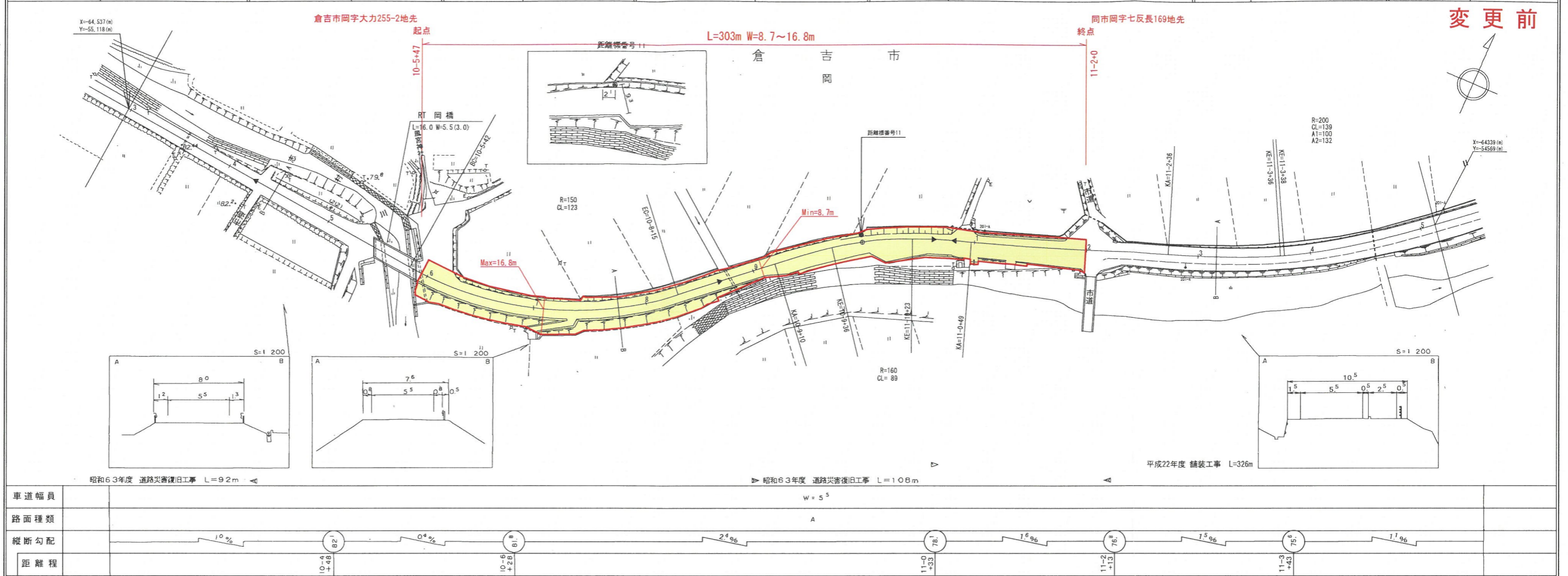

車道幅員	路面種類	縦断勾配	距離程
		1.0% 2.4% 1.6% 1.5% 1.1%	10-4 10-6 11-0 11-2 11-5

道 路 台 帳 付 図

鳥 取 県

調整年月	令和 5年 3月	図面縮尺	1:1,000	路線コード	22-297	道路種別	一般県道	路線名	上大立大栄線	区間	10-3~11-5	図面番号	28-10
------	----------	------	---------	-------	--------	------	------	-----	--------	----	-----------	------	-------

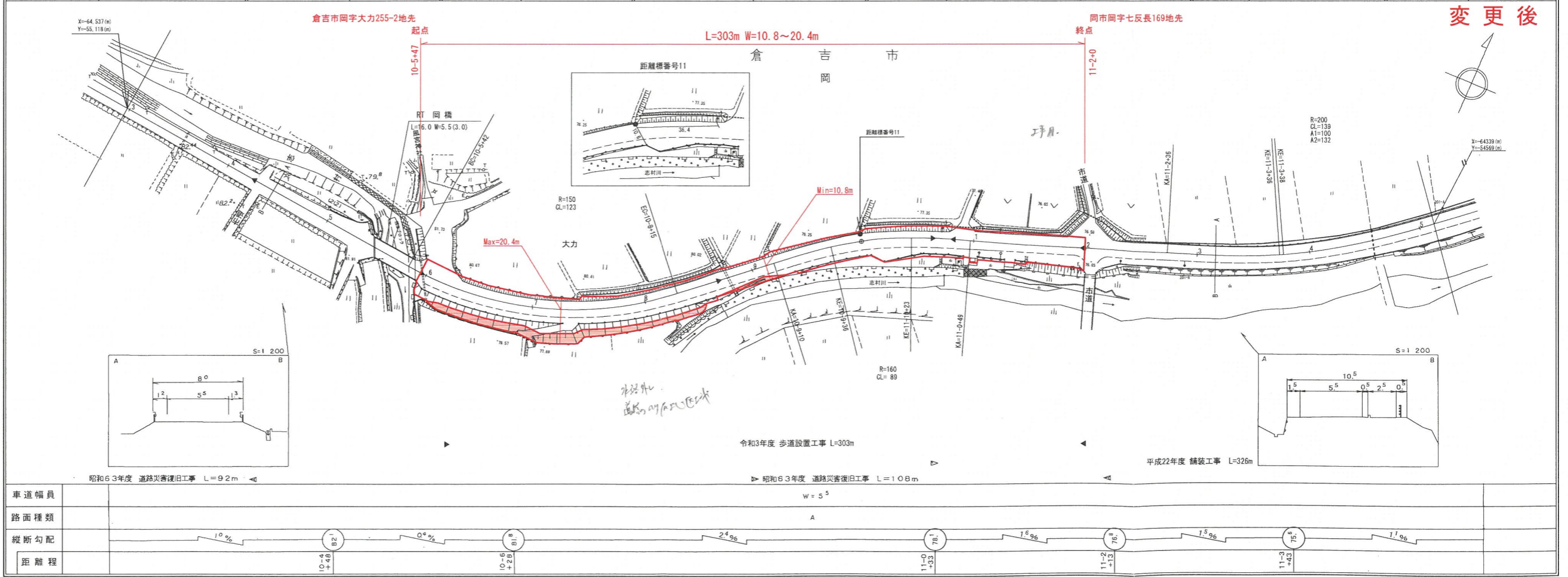

車道幅員	路面種類	縦断勾配	距離程
		1.0% 2.4% 1.6% 1.5% 1.1%	10-4 10-6 11-0 11-2 11-5

中部技術コンサルタント株式会社

中部技術コンサルタント株式会社
株式会社ミソト

この図面は、建設省国土院の承認を経て、同院所管の測量及び測量成果を
使用して調整したものである。中略

この図面は、建設省国土院の承認を経て、同院所管の測量及び測量成果を
使用して調整したものである。中略

路線コード
22-313
路線名
一般県道 下見関金線

⑥
変更位置
東伯郡琴浦町大字古長
変更理由
道路災害復旧工事
(3年災124号) L=8m

道路台帳平面図

鳥取県

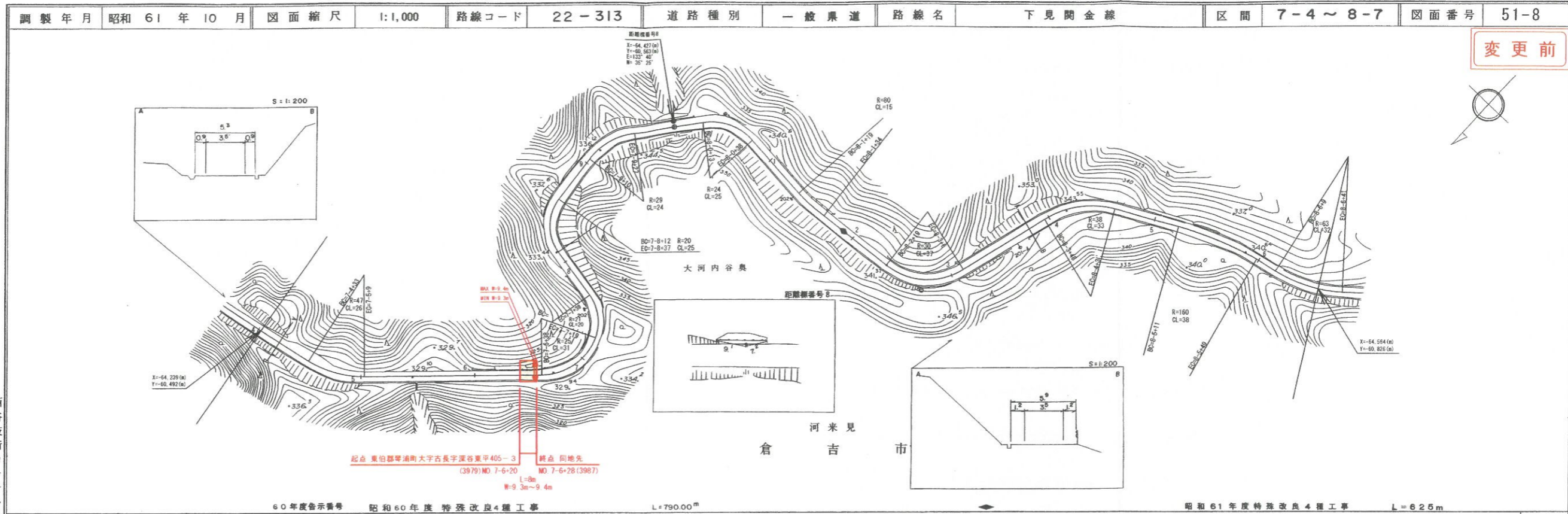

西谷技術コンサルタント株式会社

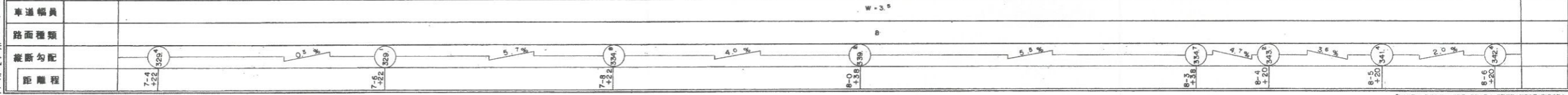

道路台帳付図

鳥取県

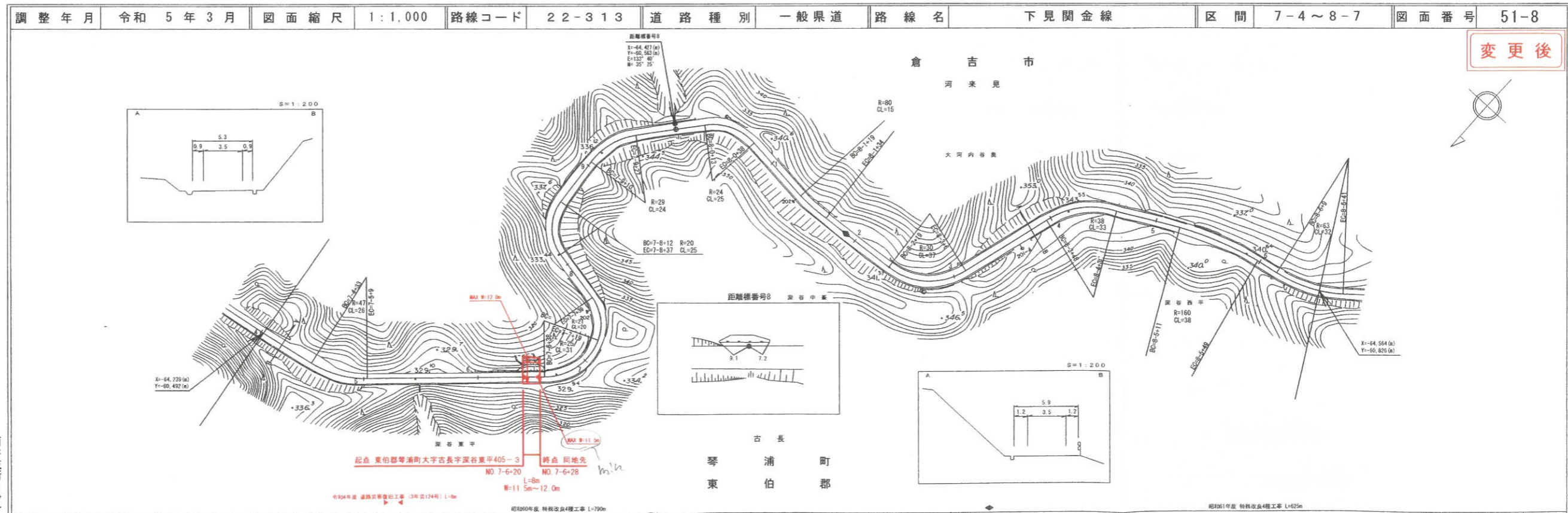

西谷技術コンサルタント株式会社
アートスペース

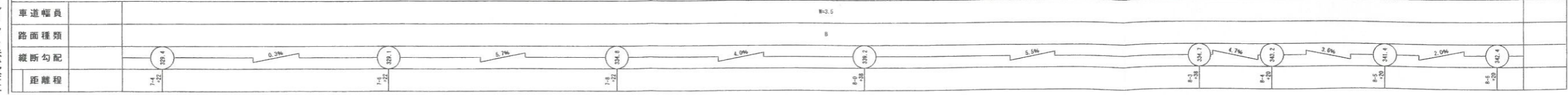

道路台帳平面図

調製年月	昭和 61 年 9 月	図面縮尺	1:1,000	路線コード	22-313	道路種別	一般県道	路線名	下見関金線	区間	38-2~39-1	図面番号	51-34
------	-------------	------	---------	-------	--------	------	------	-----	-------	----	-----------	------	-------

変更前

路線コード
22-313
路線名
一般県道 下見関金線

13 2/2

変更位置
倉吉市俵谷
変更理由
道路災害復旧工事
(3年災126号) L=15m

中央技術コンサルタント株式会社

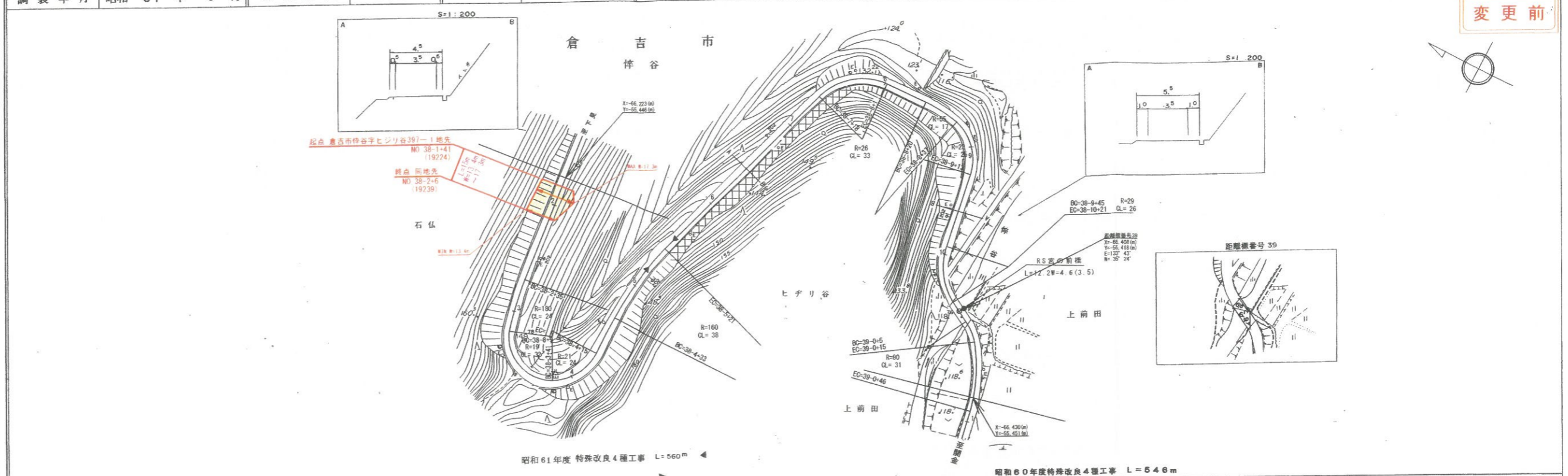

車道幅員	
路面種類	
縦断勾配	5.6% 4.4% 6.2% 11.2% 9.4% 8.8%
距離程	38+2.0 38+7.0 38+12.0 38+17.0 38+22.0 38+27.0 38+32.0 38+37.0 38+42.0 38+47.0 38+52.0 38+57.0 38+62.0 38+67.0 38+72.0 38+77.0 38+82.0 38+87.0 38+92.0 38+97.0 38+102.0 38+107.0 38+112.0 38+117.0 38+122.0 38+127.0 38+132.0 38+137.0 38+142.0 38+147.0 38+152.0 38+157.0 38+162.0 38+167.0 38+172.0 38+177.0 38+182.0 38+187.0 38+192.0 38+197.0 38+202.0 38+207.0 38+212.0 38+217.0 38+222.0 38+227.0 38+232.0 38+237.0 38+242.0 38+247.0 38+252.0 38+257.0 38+262.0 38+267.0 38+272.0 38+277.0 38+282.0 38+287.0 38+292.0 38+297.0 38+302.0 38+307.0 38+312.0 38+317.0 38+322.0 38+327.0 38+332.0 38+337.0 38+342.0 38+347.0 38+352.0 38+357.0 38+362.0 38+367.0 38+372.0 38+377.0 38+382.0 38+387.0 38+392.0 38+397.0

道路台帳付図

調整年月	令和 5 年 3 月	図面縮尺	1:1,000	路線コード	22-313	道路種別	一般県道	路線名	下見関金線	区間	38-2~39-1	図面番号	51-34
------	------------	------	---------	-------	--------	------	------	-----	-------	----	-----------	------	-------

変更後

中央技術コンサルタント株式会社



車道幅員	
路面種類	
縦断勾配	5.6% 4.4% 6.2% 11.2% 9.4% 8.8%
距離程	38+2.0 38+7.0 38+12.0 38+17.0 38+22.0 38+27.0 38+32.0 38+37.0 38+42.0 38+47.0 38+52.0 38+57.0 38+62.0 38+67.0 38+72.0 38+77.0 38+82.0 38+87.0 38+92.0 38+97.0 38+102.0 38+107.0 38+112.0 38+117.0 38+122.0 38+127.0 38+132.0 38+137.0 38+142.0 38+147.0 38+152.0 38+157.0 38+162.0 38+167.0 38+172.0 38+177.0 38+182.0 38+187.0 38+192.0 38+197.0 38+202.0 38+207.0 38+212.0 38+217.0 38+222.0 38+227.0 38+232.0 38+237.0 38+242.0 38+247.0 38+252.0 38+257.0 38+262.0 38+267.0 38+272.0 38+277.0 38+282.0 38+287.0 38+292.0 38+297.0 38+302.0 38+307.0 38+312.0 38+317.0 38+322.0 38+327.0 38+332.0 38+337.0 38+342.0 38+347.0 38+352.0 38+357.0 38+362.0 38+367.0 38+372.0 38+377.0 38+382.0 38+387.0 38+392.0 38+397.0