



政府統計



---

令和5年7月分

# 賃金、労働時間及び雇用の動き

毎月勤労統計調査地方調査月報

---

T O T T O R I

---

鳥取県総務部統計課

( 令和5年9月29日公表 )

# 毎月勤労統計調査地方調査の説明

## 令和5年1月分からの変更点

- ・本系列では、経済構造の変化に伴う動きも反映された賃金等の指標であり、時系列比較も可能です。ただし、調査対象事業所のサンプル入替え時や、ベンチマーク更新（基準とする事業所規模・産業別の労働者構成割合の見直し）の際には、一定の断層が発生しますので、時系列比較を行う際には留意が必要です。
- ・令和5年1月分の調査で対象事業所（事業所規模5人以上）のうち約3割の入替を行いました。この影響を除去した短期的な賃金等の動向をみるために、本県における共通事業所（注参照）の前年同月比を参考系列として公表しています。（月報P28参照）
  - （注1）共通事業所とは「前年同月分」及び「当月分」とともに集計対象となった調査対象事業所のことです。平成30年から部分入替え方式の導入に伴い、常に一部の調査事業所が前年も調査対象となっていることから共通事業所に限定した集計が可能となりました。
  - （注2）共通事業所集計では、同一事業所の平均賃金などの変化をみるためのものであり、労働者数の変化の影響を除くため、前年同月も当月の労働者数をもとに月々の平均賃金を計算しています。
  - （注3）共通事業所のみを用いて集計を行っているため、本系列（全ての調査対象事業所のデータを用いて作成した集計）に比べ、サンプルサイズが小さくなることに留意が必要です。

### 1 調査の目的

この調査は、統計法に基づく基幹統計であって、給与、出勤日数、労働時間及び雇用について、鳥取県における毎月の変動を明らかにすることを目的としている。

### 2 調査の対象

この調査は、日本標準産業分類に定める「鉱業、採石業、砂利採取業」、「建設業」、「製造業」、「電気・ガス・熱供給・水道業」、「情報通信業」、「運輸業、郵便業」、「卸売業、小売業」、「金融業、保険業」、「不動産業、物品賃貸業」、「学術研究、専門・技術サービス業」、「宿泊業、飲食サービス業」、「生活関連サービス業、娯楽業（その他の生活関連サービス業のうち家事サービス業を除く）」、「教育、学習支援業」、「医療、福祉」、「複合サービス事業」、「サービス業（他に分類されないもの）」（外国公務を除く）において、常時5人以上の常用労働者を雇用する事業所の中から抽出された460事業所（うち、30人以上は220事業所）について行っている。

※今回の調査対象事業所数は460事業所、回収事業所数は375事業所、回収率は81.5%であった。

### 3 調査事項の定義

#### (1) 現金給与額

所得税、社会保険料、組合費、貯金等を差し引く前の総額のことである。

「現金給与総額」とは、「きまって支給する給与（定期給与）」と「特別に支払われた給与（特別給与）」の合計額である。

「きまって支給する給与（定期給与）」とは、労働契約、労働協約、あるいは事業所の給与規則等によってあらかじめ定められている支給条件、算定方法によって支給された給与のことで、「超過労働給与」を含む。

「所定外給与（超過労働給与）」とは、所定の労働時間を超える労働、休日労働、深夜労働に対して支給される給与のことである。

「所定内給与」とは、「きまって支給する給与」から「超過労働給与」を除いたものである。

「特別に支払われた給与（特別給与）」とは、あらかじめ定められた契約や規則等によらないで一時的又は突発的理由に基づいて労働者に現実に支払われた給与、新しい協約により過去にさかのぼって算定された給与の追給額、3か月を超える期間ごとに算定される住宅手当や通勤手当等、並びに賞与のことである。

#### (2) 出勤日数

労働者が実際に出勤した日数のことである。事業所に出勤しない日は有給でも出勤日にならないが1日のうち1時間でも就業すれば出勤日となる。

#### (3) 実労働時間

労働者が実際に労働した時間数のことであって、休憩時間は除かれる。ただし運輸関係労働者等の手待ち時間は含める。なお、本来の職務外として行われる当宿直の時間数は含めない。

「総実労働時間数」とは、「所定内労働時間数」と「所定外労働時間数」の合計である。

「所定内労働時間数」とは、事業所の就業規則で定められた正規の始業時刻と終業時刻の間の休憩時間を除いた実労働時間数のことである。

「所定外労働時間数」とは、早出、残業、臨時の呼出、休日出勤などの実労働時間数のことである。

#### (4) 常用労働者

期間を定めず又は1か月を超える期間をきめて雇われている者のことである。

1日の労働時間の長短は問わず、いわゆるパートタイマー等も含む。

「パートタイム労働者」とは、常用労働者のうち、1日の労働時間又は1週の労働日数が短い者のことである。

「パートタイム労働者比率」は、常用労働者に占めるパートタイム労働者の割合のことである。

#### (5) 入職率・離職率

採用（解雇、退職）、出向及び同一企業内の他の事業所からの（への）転勤によって当事業所に入った（を離れた）常用労働者を、前月末常用労働者数で除した値である。

## 4 調査結果の算定

この結果は、調査事業所からの報告をもとにして事業所規模5人以上の県内すべての事業所に対応するよう推計したものである。事業所規模5人以上の集計には、事業所規模30人以上の事業所も含まれている。

## 5 利用上の注意

- (1) 前年比などの増減率は、指数により算出しており、実数で算出した場合と必ずしも一致しない。
- (2) 鉱業、採石業、砂利採取業及び不動産業、物品賃貸業は調査対象事業所が少ないため非公表とするが、調査産業計には含まれる。
- (3) 調査対象事業所又は調査票提出事業所が少ない業種は「X」とした。また、前年が秘匿であった場合は、前年比を「X」とした。また、分母が0のため計算できないものは「-」とした。
- (4) 「電気・ガス・熱供給・水道業」は「電気・ガス業」、「学研究、専門・技術サービス業」は「学研究等」、宿泊業、飲食サービス業は「飲食サービス業等」、「生活関連サービス業、娯楽業」は「生活関連サービス等」、「サービス業（他に分類されないもの）」は「その他のサービス業」と表示する。
- (5) 表5-1～3の「○その他」の一括集計に含まれる産業は次のとおりである。
  - 「Eその他」の一括集計に含まれる産業は、「家具・装備品」「化学、石油・石炭」「ゴム製品」「窯業・土石製品」「非鉄金属製造業」「はん用機械器具」「生産用機械器具」「業務用機械器具」「その他の製造業」である。
  - 「Mその他」の一括集計に含まれる産業は、「飲食店」「持ち帰り・配達飲食サービス業」である。
  - 「Pその他」の一括集計に含まれる産業は、「保健衛生」「社会保険・社会福祉・介護事業」である。
  - 「Rその他」の一括集計に含まれる産業は、「廃棄物処理業」「自動車整備業」「機械等修理業」「職業紹介・労働者派遣業」「政治・経済・文化団体」「宗教」「その他のサービス業」である。
- (6) 実質賃金指数については、次の算式によって作成している。

$$\text{各月の実質賃金指数} = \frac{\text{各月の名目賃金指数}}{\text{各月の消費者物価指数（持家の帰属家賃を除く総合）}} \times 100$$

## 6 毎月勤労統計調査地方調査の表章産業の変更について

- (1) 毎月勤労統計調査地方調査においては、平成22年1月分から、平成19年11月改定の日本標準産業分類（以下「新産業分類」という。）に基づく集計結果を公表している。
  - 「調査産業計」、「建設業」、「製造業」、「電気・ガス・熱供給・水道業」、「情報通信業」、「運輸業、郵便業」、「卸売業、小売業」、「金融業、保険業」、「教育、学習支援業」、「医療、福祉」、「複合サービス事業」については、日本標準産業分類（平成14年3月改定）（以下「旧産業分類」という。）に基づいて公表している平成21年以前の集計結果と接続させているが、「学研究、専門・技術サービス業」、「宿泊業、飲食サービス業」、「生活関連サービス業、娯楽業」、「サービス業（他に分類されないもの）」については平成21年以前の旧産業分類に基づく集計結果と接続していない。
- (2) 平成29年1月公表時からは、平成25年10月に改定された日本標準産業分類に基づくものとしている。ただし、表章産業の名称に変更はなく、平成28年以前の結果と単純に接続させる扱いとしている。
  - （注）表章産業の範囲は、「0819 幼保連携型認定こども園」の新設に伴い、「0 教育、学習支援業」、「P 医療、福祉」、「P85 社会保障・社会福祉・介護事業」の範囲に違いが生じるが、影響は大きくないものと考えられる。

## 7 基準年の変更に伴う指数の改訂について

令和4年1月分公表時から、指数の基準年を令和27年(2015年)から令和2年(2020年)に更新した。令和3年12月分までの指数については、令和4年1月分以降と比較できるように、令和2年平均が100となるものに遡及改訂した。なお、令和3年12月分までの増減率については遡及改訂していない。改訂後の指数で計算したものと一致しないことがある。

基準年の変更に伴う指数の改訂とは、指数の基準年を西暦年の末尾が0又は5の付く年に変更する改訂のことをいい、5年ごとに行うものである（指数の基準年に関する統計基準（平成22年3月31日総務省告示第112号）に基づく）。

## 8 指数のギャップ修正について

調査事業所のうち30人以上の抽出方法は、従来の2～3年に一度行う総入替え方式から、毎年1月分調査時に行う部分入替え方式に平成30年から変更した。賃金、労働時間指数とその増減率は、総入替え方式のときに行っていた過去に遡った改訂はしない。常用雇用指数とその増減率は、労働者数推計のベンチマークを令和4年1月分で更新したことに伴い、令和4年1月分公表時に過去に遡って改訂した。

# 目 次

調査結果の概要（令和5年7月分）		1
統 計 表		
表 1 - 1	現金給与総額	3
表 1 - 2	〃 産業、就業形態別	3
表 2 - 1	労働時間	4
表 2 - 2	〃 産業、就業形態別	4
表 3 - 1	労働者数	5
表 3 - 2	〃 産業、就業形態別	5
表 4	事業所規模別の賃金、労働時間及び労働者数（調査産業計）	6
時系列表 1	パートタイム労働者比率及びパートタイム労働者の 時間当たり給与	6
表 5 - 1 ～ 3	産業別現金給与額、労働時間及び労働者数	7
指 数 表		
第 1 - 1 表	名目賃金指数（現金給与総額 事業所規模 5人以上）	10
	〃 （ 〃 30人以上）	11
第 1 - 2 表	〃 （きまって支給する給与 事業所規模 5人以上）	12
	〃 （ 〃 30人以上）	13
第 1 - 3 表	〃 （所 定 内 給 与 事業所規模 5人以上）	14
	〃 （ 〃 30人以上）	15
第 2 - 1 表	実質賃金指数（現金給与総額 事業所規模 5人以上）	16
	〃 （ 〃 30人以上）	17
第 2 - 2 表	〃 （きまって支給する給与 事業所規模 5人以上）	18
	〃 （ 〃 30人以上）	19
第 3 - 1 表	労働時間指数（総実労働時間 事業所規模 5人以上）	20
	〃 （ 〃 30人以上）	21
第 3 - 2 表	〃 （所 定 内 労 働 時 間 事業所規模 5人以上）	22
	〃 （ 〃 30人以上）	23
第 3 - 3 表	〃 （所 定 外 労 働 時 間 事業所規模 5人以上）	24
	〃 （ 〃 30人以上）	25
第 4 表	常用雇用指数（事業所規模 5人以上）	26
	〃 （ 〃 30人以上）	27
	共通事業所による前年同月比の参考提供について	28
全 国 結 果		
	令和5年7月分結果	29

# 調査結果の概要（令和5年7月分）

## 1 賃金 — 現金給与総額は302,333円（規模5人以上・調査産業計） —

7月の現金給与総額は、規模5人以上で302,333円となった。その名目賃金指数は113.4で前年に比べ3.8%減（うち規模30人以上では338,948円、その名目賃金指数は114.5で前年に比べ1.0%増）となった。

また、その実質賃金指数は106.6で前年に比べ7.9%減（うち規模30人以上では107.6で前年に比べ3.3%減）となった。

現金給与総額のうち、きまって支給する給与は219,656円となった。その名目賃金指数は97.8で前年に比べ3.6%減（うち規模30人以上では244,396円、その名目賃金指数は99.5で前年に比べ1.2%減）となった。

また、所定内給与は205,888円、その名目賃金指数は96.8で前年に比べ4.2%減（うち規模30人以上では226,180円、その名目賃金指数は98.3で前年に比べ1.1%減）となった。

特別に支払われた給与は82,677円（うち規模30人以上では94,552円）となった。

規模5人以上の現金給与総額を就業形態別にみると、一般労働者は400,015円（うち規模30人以上では419,504円）となり、パートタイム労働者は103,537円（うち規模30人以上では116,298円）となった。

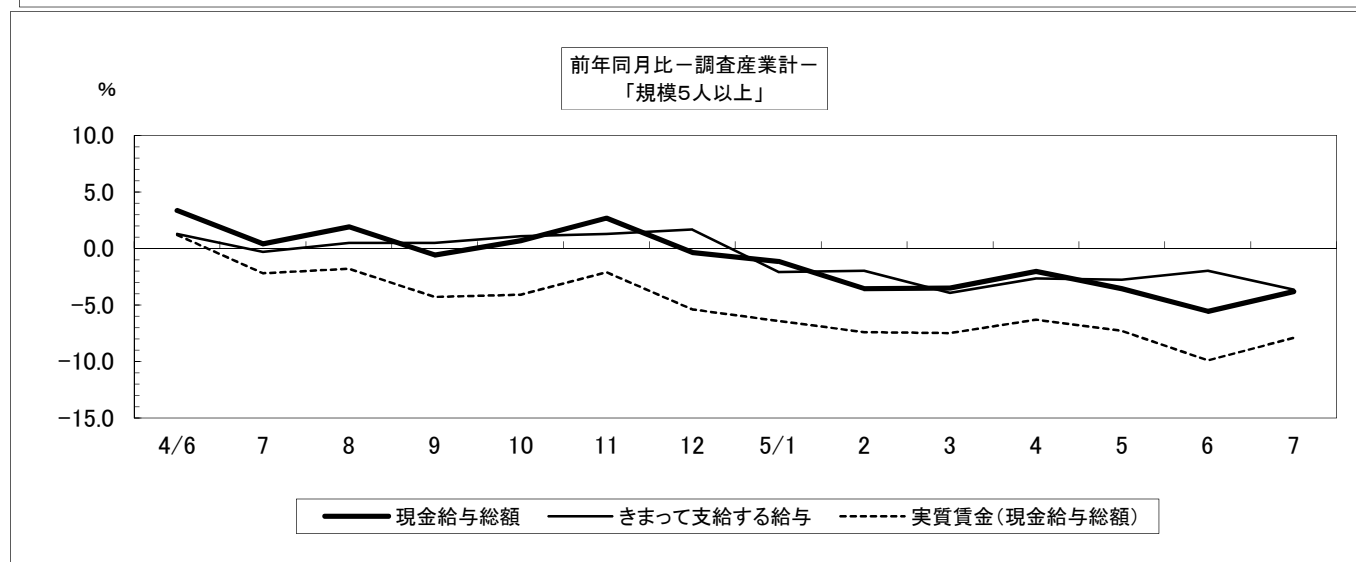
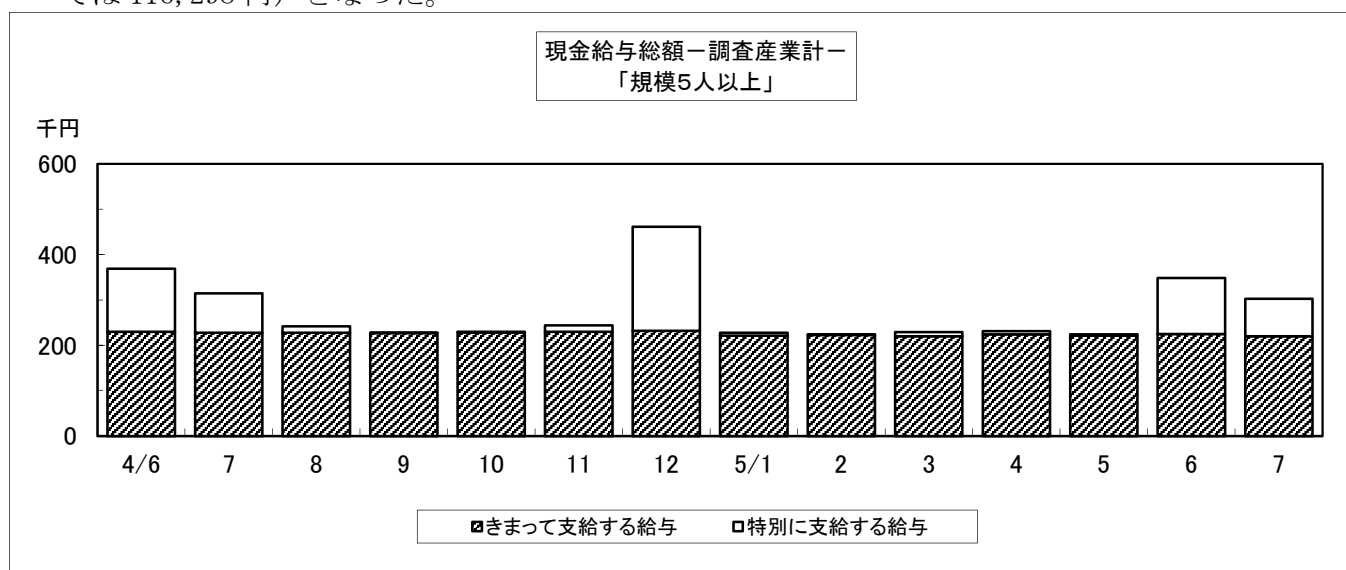

**2 労働時間** — 総実労働時間は 139.8 時間（規模 5 人以上・調査産業計） —

7 月の総実労働時間は、規模 5 人以上で 139.8 時間となった。その労働時間指数は 98.9 で前年に比べ 2.4% 減（うち規模 30 人以上では 144.2 時間、その労働時間指数は 99.0 で前年に比べ 2.0% 減）となった。

総実労働時間のうち、所定内労働時間は 132.3 時間となった。その労働時間指数は 98.7 で前年に比べ 2.3% 減（うち規模 30 人以上では 135.4 時間、その労働時間指数は 98.8 で前年に比べ 1.3% 減）となった。

また、所定外労働時間は 7.5 時間となった。その労働時間指数は 101.4 で前年に比べ 5.1% 減（うち規模 30 人以上では 8.8 時間、その労働時間指数は 102.3 で前年に比べ 10.3% 減）となった。

規模 5 人以上の総実労働時間を就業形態別にみると、一般労働者は 165.5 時間（うち規模 30 人以上では 162.5 時間）となり、パートタイム労働者は 87.5 時間（うち規模 30 人以上では 93.7 時間）となった。

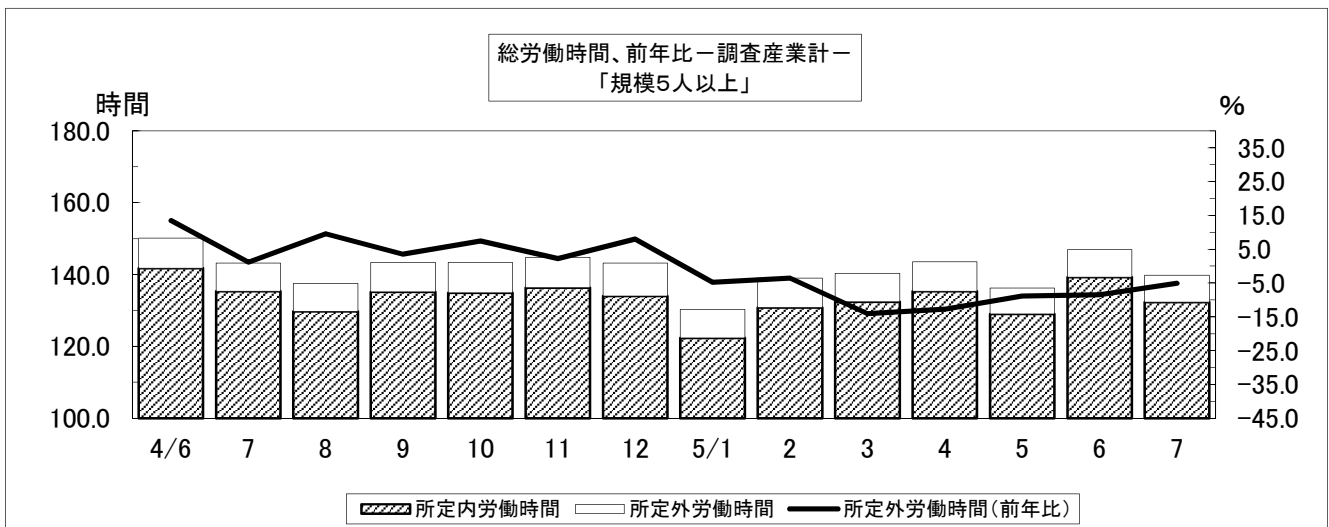

**3 常用雇用** — 常用雇用者数は 191,735 人（規模 5 人以上・調査産業計） —

7 月末の常用労働者数は規模 5 人以上で 191,735 人となった。その常用雇用指数は 103.5 で前年に比べ 0.6% 増（うち規模 30 人以上では 97,481 人、その常用雇用指数は 99.8 で前年に比べ 1.8% 減）となった。

また、規模 5 人以上の常用労働者のパートタイム労働者比率は 33.0% で前年に比べ 6.2 ポイント増（うち規模 30 人以上では 26.6% で前年に比べ 4.1 ポイント増）となった。



表1-1 現金給与額 (令和5年7月分)

(事業所規模5人以上)

区 分	現金給与総額		きまって支給する給与		Aのうち所定内給与		特別に支払われた給与	
	A+B	前年 同月比	A	前年 同月比		前年 同月比	B	前年 同月差
	円	%	円	%	円	%	円	円
調査産業計	302,333	-3.8	219,656	-3.6	205,888	-4.2	82,677	-3,713
建設業	393,974	0.6	303,053	10.0	283,232	7.1	90,921	-25,017
製造業	354,425	-1.7	231,337	-2.0	213,746	-0.7	123,088	-1,477
電気・ガス業	544,636	-10.6	417,219	4.7	382,121	6.0	127,417	-82,882
情報通信業	383,724	-42.6	272,628	-2.9	247,407	-4.5	111,096	-277,049
運輸業, 郵便業	506,984	21.5	278,080	-0.9	235,551	-4.7	228,904	92,132
卸売業, 小売業	257,646	-23.1	172,335	-20.5	162,639	-21.5	85,311	-33,050
金融業, 保険業	312,877	-0.1	263,733	1.6	256,566	2.1	49,144	-4,347
学術研究等	541,037	32.4	298,255	14.6	281,773	11.8	242,782	94,487
飲食サービス業等	99,205	-23.8	96,950	-11.2	92,443	-10.9	2,255	-18,896
生活関連サービス等	153,675	-17.1	143,211	-6.7	140,753	-5.8	10,464	-21,595
教育, 学習支援業	328,516	25.8	273,585	4.8	268,100	5.1	54,931	54,902
医療, 福祉	315,127	3.7	245,914	1.5	231,147	1.7	69,213	7,372
複合サービス事業	364,589	31.2	287,648	7.1	263,591	2.1	76,941	67,771
その他のサービス業	224,013	-11.5	186,107	-6.9	175,074	-7.8	37,906	-15,093
<b>(うち事業所規模30人以上)</b>								
調査産業計	338,948	1.0	244,396	-1.2	226,180	-1.1	94,552	6,102
建設業	544,637	22.4	327,506	9.4	310,508	11.0	217,131	71,661
製造業	390,223	-3.0	248,106	-3.0	228,207	-1.1	142,117	-4,196
電気・ガス業	599,175	-14.8	422,976	0.2	383,560	2.0	176,199	-104,638
情報通信業	777,600	2.4	332,337	20.1	308,612	19.5	445,263	-37,302
運輸業, 郵便業	574,531	32.8	284,100	6.1	224,671	0.1	290,431	125,773
卸売業, 小売業	190,705	-25.9	153,757	-16.0	141,291	-19.0	36,948	-36,993
金融業, 保険業	311,453	4.7	258,235	5.1	248,222	4.7	53,218	1,735
学術研究等	734,230	54.1	329,417	3.6	309,327	2.9	404,813	246,232
飲食サービス業等	141,097	-6.2	130,830	-0.8	126,232	-2.0	10,267	-8,252
生活関連サービス等	222,573	x	190,457	x	185,778	x	32,116	x
教育, 学習支援業	353,308	21.6	293,056	0.9	286,983	1.6	60,252	60,209
医療, 福祉	332,386	-0.3	274,463	0.5	255,104	1.3	57,923	-2,134
複合サービス事業	314,385	x	284,870	x	261,913	x	29,515	x
その他のサービス業	186,184	-14.3	167,421	-6.4	157,078	-7.2	18,763	-19,393

表1-2 現金給与額 産業、就業形態別 (令和5年7月分)

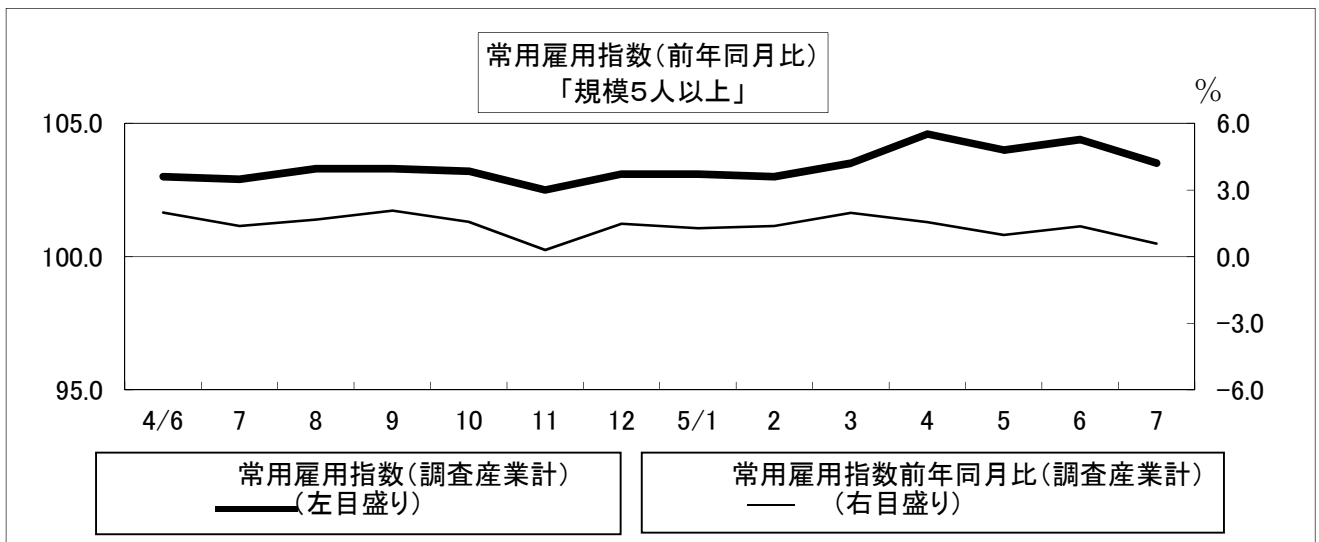
(事業所規模5人以上)

区 分	現金給与総額		きまって支給する給与		Aのうち所定内給与		特別に支払われた給与	
	A+B	前年 同月比	A	前年 同月比		前年 同月比	B	前年 同月差
	円	%	円	%	円	%	円	円
一般労働者								
調査産業計	400,015	2.2	280,012	1.4	260,947	0.8	120,003	4,505
製造業	401,572	-1.3	256,086	-2.1	235,202	-0.9	145,486	414
卸売業, 小売業	430,325	-2.9	259,848	-4.2	243,584	-5.9	170,477	-1,076
医療, 福祉	373,381	1.0	285,261	-1.1	266,719	-0.9	88,120	6,926
パートタイム労働者								
調査産業計	103,537	3.2	96,824	2.4	93,835	1.3	6,713	970
製造業	122,648	13.4	109,669	14.4	108,265	15.8	12,979	811
卸売業, 小売業	106,818	-4.7	95,896	-7.2	91,938	-9.2	10,922	2,107
医療, 福祉	127,356	12.4	119,085	10.6	116,487	9.8	8,271	2,655
<b>(うち事業所規模30人以上)</b>								
一般労働者								
調査産業計	419,504	4.7	293,692	1.9	270,304	2.1	125,812	13,442
製造業	415,474	-3.5	261,341	-3.2	239,615	-1.3	154,133	-6,075
卸売業, 小売業	410,553	-4.3	296,600	6.0	265,790	1.0	113,953	-35,429
医療, 福祉	374,670	0.2	305,536	1.2	282,564	2.0	69,134	-2,659
パートタイム労働者								
調査産業計	116,298	3.8	108,145	1.9	104,223	0.2	8,153	2,311
製造業	138,233	2.5	116,025	-3.3	114,357	-0.8	22,208	7,380
卸売業, 小売業	105,823	2.4	98,606	1.8	93,222	-1.9	7,217	813
医療, 福祉	138,819	5.4	132,221	1.8	129,401	1.4	6,598	4,794

表2-1 労働時間（令和5年7月分）

（事業所規模5人以上）

区 分	出 勤		総実労働時間		所定内労働時間		所定外労働時間	
	日 数	前 年 同月差	A + B	前 年 同月比	A	前 年 同月比	B	前 年 同月比
	日	日	時間	%	時間	%	時間	%
調 査 産 業 計	18.6	-0.1	139.8	-2.4	132.3	-2.3	7.5	-5.1
建 設 業	20.5	0.2	164.5	2.0	156.2	1.3	8.3	18.6
製 造 業	19.8	0.1	158.3	1.3	149.0	2.8	9.3	-18.4
電 気・ガ ス 業	20.3	1.1	157.5	0.1	149.8	2.1	7.7	-28.1
情 報 通 信 業	19.5	-0.5	164.4	-2.1	149.6	-4.1	14.8	22.3
運 輸 業, 郵 便 業	20.8	0.8	180.1	3.4	155.2	1.2	24.9	20.3
卸 売 業, 小 売 業	18.5	-1.0	131.7	-9.4	126.5	-9.2	5.2	-13.3
金 融 業, 保 険 業	19.2	0.3	139.5	-3.7	135.9	-2.1	3.6	-40.0
学 術 研 究 等	19.4	0.8	153.9	6.4	146.0	5.0	7.9	43.7
飲 食 サ ー ビ ス 業 等	14.9	-0.3	91.2	-12.4	85.9	-13.4	5.3	8.2
生 活 関 連 サ ー ビ ス 等	19.2	1.3	120.3	-0.8	118.4	0.8	1.9	-51.2
教 育, 学 習 支 援 業	17.8	0.4	131.8	-2.8	123.4	-0.5	8.4	-28.1
医 療, 福 祉	18.4	-0.1	139.4	0.5	134.8	0.8	4.6	-8.0
複 合 サ ー ビ ス 事 業	20.5	0.4	167.6	5.4	153.0	1.3	14.6	78.0
そ の 他 の サ ー ビ ス 業	18.9	0.0	144.6	2.8	136.2	2.3	8.4	12.0
<b>（うち事業所規模30人以上）</b>								
調 査 産 業 計	18.8	0.0	144.2	-2.0	135.4	-1.3	8.8	-10.3
建 設 業	20.5	0.0	161.5	-2.7	152.2	-2.0	9.3	-14.7
製 造 業	19.8	0.0	163.4	-0.4	152.9	1.5	10.5	-21.6
電 気・ガ ス 業	18.9	-0.6	151.8	-5.9	142.6	-4.8	9.2	-20.0
情 報 通 信 業	20.2	-0.7	169.6	-1.6	156.9	-2.5	12.7	11.4
運 輸 業, 郵 便 業	20.3	0.6	180.4	6.4	152.3	0.9	28.1	51.9
卸 売 業, 小 売 業	17.8	-0.9	115.7	-9.5	109.1	-10.2	6.6	3.1
金 融 業, 保 険 業	18.9	0.6	136.6	1.0	131.5	0.7	5.1	10.9
学 術 研 究 等	18.0	0.3	146.5	2.2	136.2	2.4	10.3	1.0
飲 食 サ ー ビ ス 業 等	15.9	-0.1	103.6	-10.4	99.0	-11.5	4.6	24.3
生 活 関 連 サ ー ビ ス 等	19.6	x	134.7	x	131.5	x	3.2	x
教 育, 学 習 支 援 業	18.1	-0.1	136.8	-3.7	126.9	-0.7	9.9	-30.8
医 療, 福 祉	18.7	0.4	145.9	0.3	140.8	1.5	5.1	-25.0
複 合 サ ー ビ ス 事 業	19.9	x	158.4	x	141.5	x	16.9	x
そ の 他 の サ ー ビ ス 業	18.2	-0.3	127.4	-3.3	120.9	-3.5	6.5	1.6

表2-2 労働時間 産業、就業形態別（令和5年7月分）

（事業所規模5人以上）

区 分	出 勤		総実労働時間		所定内労働時間		所定外労働時間	
	日 数	前 年 同月差	A + B	前 年 同月比	A	前 年 同月比	B	前 年 同月比
一般労働者	日	日	時間	%	時間	%	時間	%
調 査 産 業 計	20.2	0.2	165.5	1.5	155.6	1.7	9.9	-2.0
製 造 業	20.3	0.1	168.7	0.8	157.8	2.5	10.9	-17.5
卸 売 業, 小 売 業	21.4	0.8	175.2	7.8	165.9	7.1	9.3	22.3
医 療, 福 祉	19.3	-0.1	154.4	-0.9	148.9	-0.4	5.5	-14.1
パートタイム労働者	日	日	時間	%	時間	%	時間	%
調 査 産 業 計	15.4	0.1	87.5	-0.5	85.0	-1.4	2.5	38.9
製 造 業	17.6	0.3	106.8	11.4	105.6	12.5	1.2	-36.9
卸 売 業, 小 売 業	16.0	-1.2	93.6	-14.9	92.0	-14.1	1.6	-42.8
医 療, 福 祉	15.4	-0.4	90.9	2.7	89.2	1.6	1.7	142.8
<b>（うち事業所規模30人以上）</b>								
一般労働者	日	日	時間	%	時間	%	時間	%
調 査 産 業 計	19.8	0.3	162.5	0.3	151.4	0.9	11.1	-7.5
製 造 業	20.0	0.1	168.4	-0.3	157.0	1.7	11.4	-21.4
卸 売 業, 小 売 業	20.6	0.3	171.4	7.4	154.5	3.2	16.9	72.3
医 療, 福 祉	19.4	0.5	156.5	0.9	150.6	2.3	5.9	-25.3
パートタイム労働者	日	日	時間	%	時間	%	時間	%
調 査 産 業 計	16.1	-0.1	93.7	-1.8	91.2	-2.1	2.5	13.6
製 造 業	17.8	-0.8	112.8	-4.4	111.5	-2.7	1.3	-61.8
卸 売 業, 小 売 業	16.7	-0.5	94.2	-5.3	91.6	-4.7	2.6	-23.6
医 療, 福 祉	15.6	0.1	96.9	-0.7	95.6	-0.9	1.3	8.3



表3-1 労働者数 (令和5年7月分)

(事業所規模5人以上)

区分	常用		パートタイム		入職率		離職率	
	労働者数	前年同月比	労働者比率	前年同月差		前年同月差		前年同月差
調査産業計	191,735	0.6	33.0	6.2	2.05	0.26	1.65	0.37
建設業	12,045	-1.8	8.5	2.2	1.71	1.44	1.55	0.71
製造業	27,741	-2.3	16.4	1.0	0.63	-0.05	1.78	1.07
電気・ガス業	1,212	3.3	11.5	7.8	2.81	2.38	2.48	2.14
情報通信業	2,277	-31.3	1.1	-2.2	0.31	-4.96	0.35	-0.87
運輸業, 郵便業	9,272	-1.0	12.7	6.1	1.62	0.67	0.24	-1.74
卸売業, 小売業	33,875	1.7	53.1	20.2	1.77	1.02	1.94	1.29
金融業, 保険業	4,595	4.3	8.6	0.4	0.41	-0.43	0.59	-0.56
学術研究等	4,079	6.1	10.1	-0.9	1.06	0.33	0.96	-0.13
飲食サービス業等	19,832	12.8	85.2	8.8	10.35	0.66	4.01	1.50
生活関連サービス等	5,031	0.2	69.3	19.0	0.95	0.51	0.93	-0.16
教育, 学習支援業	14,993	1.1	27.9	-0.6	0.62	-0.57	0.33	-1.87
医療, 福祉	41,383	0.7	23.6	-2.0	1.18	-0.43	1.33	-0.16
複合サービス事業	1,786	-8.5	6.0	-0.3	0.16	-0.56	3.41	2.90
その他のサービス業	11,855	-2.4	24.7	5.8	0.93	-0.03	1.26	-0.07
<b>(うち事業所規模30人以上)</b>								
調査産業計	97,481	-1.8	26.6	4.1	1.17	0.18	1.22	0.04
建設業	2,886	-5.1	3.2	1.5	0.59	-0.49	1.24	-0.62
製造業	20,873	-3.8	9.1	-0.5	0.68	-0.20	0.71	-0.22
電気・ガス業	877	0.1	5.5	5.5	0.46	0.46	0.00	-0.45
情報通信業	519	-64.6	5.0	1.7	1.35	0.39	1.54	0.99
運輸業, 郵便業	6,312	-2.1	14.3	4.8	0.00	-0.71	0.35	-1.46
卸売業, 小売業	12,335	0.6	72.3	19.6	1.04	-0.14	2.14	1.09
金融業, 保険業	2,644	11.9	11.2	0.6	0.72	-0.84	1.02	-1.12
学術研究等	1,026	5.1	18.9	-1.2	0.39	0.39	1.06	0.05
飲食サービス業等	4,316	2.0	70.2	7.5	6.43	3.51	2.10	-0.32
生活関連サービス等	1,480	x	49.5	x	1.49	x	1.42	x
教育, 学習支援業	10,109	-0.1	24.6	-2.8	0.52	-0.09	0.49	-0.27
医療, 福祉	26,579	0.8	18.0	1.2	1.37	0.58	1.38	0.31
複合サービス事業	559	x	16.1	x	0.53	x	1.94	x
その他のサービス業	6,894	0.3	35.9	9.1	1.61	0.24	1.89	0.00

表3-2 労働者数 産業、就業形態別 (令和5年7月分)

(事業所規模5人以上)

区分	常用		入職率		離職率	
	労働者数	前年同月比		前年同月差		前年同月差
一般労働者	人	%	%	ポイント	%	ポイント
調査産業計	128,402	-7.9	0.96	0.23	0.85	-0.09
製造業	23,204	-3.3	0.72	-0.01	0.57	-0.20
卸売業, 小売業	15,882	-28.9	1.72	1.38	0.77	0.24
医療, 福祉	31,623	3.5	1.01	0.05	0.93	0.02
パートタイム労働者	人	%	%	ポイント	%	ポイント
調査産業計	63,333	24.0	4.27	-0.49	3.29	1.05
製造業	4,537	3.6	0.18	-0.19	7.48	7.11
卸売業, 小売業	17,993	64.1	1.82	0.21	2.95	2.04
医療, 福祉	9,760	-7.3	1.73	-1.77	2.61	-0.58
<b>(うち事業所規模30人以上)</b>						
一般労働者	人	%	%	ポイント	%	ポイント
調査産業計	71,521	-7.0	0.67	-0.05	0.95	-0.09
製造業	18,981	-3.3	0.70	-0.20	0.65	-0.30
卸売業, 小売業	3,416	-41.1	0.00	-1.33	2.26	1.20
医療, 福祉	21,802	-0.6	0.89	0.55	1.04	0.34
パートタイム労働者	人	%	%	ポイント	%	ポイント
調査産業計	25,960	16.2	2.55	0.62	1.95	0.29
製造業	1,892	-8.8	0.47	-0.30	1.36	0.59
卸売業, 小売業	8,919	38.0	1.45	0.40	2.09	1.05
医療, 福祉	4,777	7.7	3.58	0.51	2.97	0.08

(注) 1) パートタイム労働者比率は、常用労働者に占めるパートタイム労働者の割合。  
2) 入職(離職)率は、前月末労働者に対する入職(離職)の割合。

表4 事業所規模別の賃金、労働時間及び労働者数  
(調査産業計) (令和5年7月分)

規模	現金給与 総額	きまって 支給する 給与	所定内 給与	特別に 支払われ た給与	総実 労働 時間数	所定内 労働 時間数	所定外 労働 時間数	前調査 期間末	増加	減少	本調査 期間末
	円	円	円	円	時間	時間	時間	人	人	人	人
5～29人											
計	264,291	193,952	184,804	70,339	135.2	129.1	6.1	93,447	2,768	1,961	94,254
男	343,177	245,749		97,428	156.7	147.1	9.6	41,570	1,365	686	42,249
女	200,642	152,160		48,482	117.8	114.6	3.2	51,877	1,403	1,275	52,005
30～99人											
計	309,860	222,890	210,259	86,970	140.1	132.2	7.9	53,698	687	763	53,622
男	399,374	269,986		129,388	155.6	143.5	12.1	25,234	242	312	25,164
女	230,606	181,192		49,414	126.3	122.1	4.2	28,464	445	451	28,458
100人以上											
計	374,548	270,716	245,665	103,832	149.3	139.5	9.8	43,829	454	424	43,859
男	475,651	320,278		155,373	159.4	145.5	13.9	20,786	241	185	20,842
女	283,173	225,923		57,250	140.2	134.0	6.2	23,043	213	239	23,017

時系列表1 パートタイム労働者比率及びパートタイム  
労働者の時間当たり給与 (調査産業計)

年月	パートタイム労働者比率				パートタイム労働者の時間当たり給与			
	事業所規模5人以上		うち規模30人以上		事業所規模5人以上		うち規模30人以上	
	前年差	前年差	前年差	前年比	前年比	前年比		
	%	ポイント	%	ポイント	円	%	円	%
令和元年	27.5	1.3	23.0	1.0	998	3.6	1,007	5.1
2年	26.6	-0.9	21.5	-1.5	1,046	4.8	1,084	7.6
3年	26.1	-0.5	21.6	0.1	1,064	1.7	1,108	2.2
4年	26.2	0.1	22.7	1.1	1,073	0.8	1,116	0.7
令和4年6月	25.8	0.1	22.7	1.2	1,065	0.9	1,108	0.2
7月	26.8	1.4	22.5	1.0	1,075	1.1	1,116	1.1
8月	26.4	0.3	22.7	0.9	1,099	2.8	1,151	2.2
9月	26.6	0.7	22.8	1.2	1,050	-1.3	1,100	-0.4
10月	26.6	0.4	23.2	1.2	1,073	0.7	1,110	-0.4
11月	26.3	0.6	22.7	1.1	1,087	3.8	1,117	1.7
12月	26.5	0.8	22.9	1.3	1,089	2.2	1,144	2.5
令和5年1月	31.1	5.6	26.4	3.9	1,096	1.7	1,156	2.8
2月	31.4	6.1	26.7	4.5	1,071	-0.6	1,125	0.1
3月	32.6	6.7	26.6	4.0	1,050	-2.1	1,113	1.7
4月	31.2	4.6	25.8	3.2	1,076	1.9	1,126	2.6
5月	30.8	4.9	25.6	2.9	1,083	1.0	1,133	1.9
6月	31.0	5.2	26.0	3.3	1,068	0.3	1,126	1.6
7月	33.0	6.2	26.6	4.1	1,104	2.7	1,143	2.4

(注) 時間当たり給与は、所定内給与を所定内労働時間で除し四捨五入により算出している。

表5-1 産業別現金給与額 (令和5年7月分)

(単位:円)

産 業	計					男			女		
	現金給与	きまって	所 定 内	所 定 外	特 別 に	現金給与	きまって	特 別 に	現金給与	きまって	特 別 に
	総 額	支給する	給 与	給 与	支払われ	総 額	支給する	支払われ	総 額	支給する	支払われ
<b>(事業所規模5人以上)</b>											
調 査 産 業 計	302,333	219,656	205,888	13,768	82,677	390,644	270,339	120,305	227,262	176,572	50,690
建 設 業	393,974	303,053	283,232	19,821	90,921	418,561	326,491	92,070	301,586	214,979	86,607
製 造 業	354,425	231,337	213,746	17,591	123,088	436,808	274,217	162,591	236,886	170,158	66,728
電 気・ガ ス 業	544,636	417,219	382,121	35,098	127,417	580,250	451,246	129,004	365,856	246,408	119,448
情 報 通 信 業	383,724	272,628	247,407	25,221	111,096	437,112	290,454	146,658	288,104	240,700	47,404
運 輸 業, 郵 便 業	506,984	278,080	235,551	42,529	228,904	532,512	290,595	241,917	342,928	197,652	145,276
卸 売 業, 小 売 業	257,646	172,335	162,639	9,696	85,311	354,470	225,960	128,510	175,682	126,940	48,742
金 融 業, 保 険 業	312,877	263,733	256,566	7,167	49,144	436,495	372,103	64,392	265,640	222,323	43,317
学 術 研 究 等	541,037	298,255	281,773	16,482	242,782	615,823	333,453	282,370	416,343	239,567	176,776
飲 食 サ ー ビ ス 業 等	99,205	96,950	92,443	4,507	2,255	117,734	114,655	3,079	90,918	89,031	1,887
生 活 関 連 サ ー ビ ス 等	153,675	143,211	140,753	2,458	10,464	225,904	205,132	20,772	114,018	109,214	4,804
教 育, 学 習 支 援 業	328,516	273,585	268,100	5,485	54,931	408,280	340,533	67,747	284,639	236,757	47,882
医 療, 福 祉	315,127	245,914	231,147	14,767	69,213	402,100	312,127	89,973	286,005	223,743	62,262
複 合 サ ー ビ ス 事 業	364,589	287,648	263,591	24,057	76,941	403,417	330,971	72,446	306,956	223,345	83,611
そ の 他 の サ ー ビ ス 業	224,013	186,107	175,074	11,033	37,906	266,316	215,504	50,812	168,205	147,326	20,879
食 料 品・た ば こ	285,787	200,725	185,541	15,184	85,062	352,736	244,210	108,526	230,766	164,988	65,778
織 維 工 業	175,478	165,312	164,056	1,256	10,166	221,077	217,239	3,838	158,115	145,539	12,576
木 材・木 製 品	337,574	276,563	233,861	42,702	61,011	343,208	285,210	57,998	298,000	215,817	82,183
パ ル プ・紙	340,577	255,625	233,955	21,670	84,952	368,023	284,137	83,886	281,688	194,449	87,239
印 刷・同 関 連 業	307,338	179,397	173,888	5,509	127,941	454,825	241,557	213,268	211,807	139,134	72,673
プ ラ ス チ ッ ク 製 品	x	x	x	x	x	x	x	x	x	x	x
鉄 鋼 業	x	x	x	x	x	x	x	x	x	x	x
金 属 製 品 製 造 業	479,492	244,236	226,001	18,235	235,256	519,535	260,403	259,132	345,268	190,045	155,223
電 子・デ バ イ ス	470,205	285,779	259,514	26,265	184,426	533,001	329,762	203,239	331,505	188,632	142,873
電 気 機 械 器 具	246,711	219,615	209,529	10,086	27,096	299,139	254,660	44,479	185,943	178,996	6,947
情 報 通 信 機 械 器 具	x	x	x	x	x	x	x	x	x	x	x
輸 送 用 機 械 器 具	571,104	286,400	245,621	40,779	284,704	603,102	299,405	303,697	327,369	187,342	140,027
E そ の 他	417,362	244,985	224,736	20,249	172,377	491,837	271,654	220,183	231,140	178,301	52,839
卸 売 業	376,653	245,568	228,644	16,924	131,085	437,005	283,056	153,949	251,568	167,872	83,696
小 売 業	213,996	145,474	138,429	7,045	68,522	300,618	188,706	111,912	161,091	119,069	42,022
宿 泊 業	128,845	128,462	125,200	3,262	383	181,547	181,042	505	96,629	96,320	309
M そ の 他	93,397	90,775	86,024	4,751	2,622	101,667	97,940	3,727	89,932	87,773	2,159
医 療 業	368,965	299,076	271,123	27,953	69,889	470,115	394,813	75,302	331,188	263,321	67,867
P そ の 他	274,912	206,204	201,286	4,918	68,708	343,341	240,694	102,647	253,880	195,603	58,277
他 の 事 業 サ ー ビ ス	176,480	159,218	146,656	12,562	17,262	208,378	184,971	23,407	143,909	132,921	10,988
R そ の 他	287,664	222,115	213,129	8,986	65,549	326,253	247,091	79,162	214,729	174,909	39,820
<b>(うち事業所規模30人以上)</b>											
調 査 産 業 計	338,948	244,396	226,180	18,216	94,552	433,878	292,736	141,142	254,117	201,199	52,918
建 設 業	544,637	327,506	310,508	16,998	217,131	560,924	340,916	220,008	459,725	257,594	202,131
製 造 業	390,223	248,106	228,207	19,899	142,117	468,820	288,765	180,055	268,077	184,918	83,159
電 気・ガ ス 業	599,175	422,976	383,560	39,416	176,199	614,721	444,571	170,150	491,055	272,791	218,264
情 報 通 信 業	777,600	332,337	308,612	23,725	445,263	929,338	366,011	563,327	417,468	252,416	165,052
運 輸 業, 郵 便 業	574,531	284,100	224,671	59,429	290,431	603,634	296,430	307,204	368,617	196,862	171,755
卸 売 業, 小 売 業	190,705	153,757	141,291	12,466	36,948	271,491	210,427	61,064	131,015	111,885	19,130
金 融 業, 保 険 業	311,453	258,235	248,222	10,013	53,218	500,788	436,826	63,962	270,224	219,346	50,878
学 術 研 究 等	734,230	329,417	309,327	20,090	404,813	822,853	369,138	453,715	527,585	236,799	290,786
飲 食 サ ー ビ ス 業 等	141,097	130,830	126,232	4,598	10,267	165,549	155,019	10,530	124,011	113,927	10,084
生 活 関 連 サ ー ビ ス 等	222,573	190,457	185,778	4,679	32,116	254,091	217,769	36,322	170,596	145,418	25,178
教 育, 学 習 支 援 業	353,308	293,056	286,983	6,073	60,252	423,703	352,416	71,287	304,968	252,293	52,675
医 療, 福 祉	332,386	274,463	255,104	19,359	57,923	404,259	336,624	67,635	302,559	248,667	53,892
複 合 サ ー ビ ス 事 業	314,385	284,870	261,913	22,957	29,515	349,264	317,528	31,736	199,367	177,176	22,191
そ の 他 の サ ー ビ ス 業	186,184	167,421	157,078	10,343	18,763	239,443	213,495	25,948	152,363	138,162	14,201
食 料 品・た ば こ	323,966	220,165	203,988	16,177	103,801	393,127	263,418	129,709	262,374	181,646	80,728
織 維 工 業	177,058	163,365	161,674	1,691	13,693	233,948	226,220	7,728	164,190	149,148	15,042
木 材・木 製 品	337,574	276,563	233,861	42,702	61,011	343,208	285,210	57,998	298,000	215,817	82,183
パ ル プ・紙	376,681	265,221	236,790	28,431	111,460	378,761	282,281	96,480	369,385	205,389	163,996
印 刷・同 関 連 業	400,427	209,666	201,453	8,213	190,761	528,417	258,278	270,139	290,196	167,799	122,397
プ ラ ス チ ッ ク 製 品	x	x	x	x	x	x	x	x	x	x	x
鉄 鋼 業	x	x	x	x	x	x	x	x	x	x	x
金 属 製 品 製 造 業	367,385	229,532	219,009	10,523	137,853	403,554	246,234	157,320	275,541	187,122	88,419
電 子・デ バ イ ス	534,287	313,230	281,748	31,482	221,057	622,976	371,242	251,734	357,340	197,488	159,852
電 気 機 械 器 具	289,926	255,737	242,848	12,889	34,189	308,356	262,903	45,453	254,281	241,877	12,404
情 報 通 信 機 械 器 具	x	x	x	x	x	x	x	x	x	x	x
輸 送 用 機 械 器 具	571,104	286,400	245,621	40,779	284,704	603,102	299,405	303,697	327,369	187,342	140,027
E そ の 他	489,401	246,699	225,310	21,389	242,702	558,089	267,725	290,364	268,759	179,159	89,600
卸 売 業	293,995	242,655	216,992	25,663	51,340	351,347	289,037	62,310	194,240	161,981	32,259
小 売 業	145,379	114,746	108,071	6,675	30,633	204,622	144,602	60,020	115,835	99,857	15,978
宿 泊 業	153,952	153,393	148,766	4,627	559	202,462	201,821	641	116,420	115,924	496
M そ の 他	127,666	107,256	102,687	4,569	20,410	121,895	99,669	22,226	131,284	112,013	19,271
医 療 業	374,912	320,305	288,949	31,356	54,607	475,835	409,401	66,434	332,626	282,974	49,652
P そ の 他	282,084	220,240	215,071	5,169	61,844	318,327	249,251	69,076	267,213	208,337	58,876
他 の 事 業 サ ー ビ ス	166,140	148,680	139,096	9,584	17,460	217,780	188,505	29,275	141,156	129,412	11,744
R そ の 他	228,073	206,586	194,657	11,929	21,487	267,901	246,324	21,577	185,154	163,764	21,390

表5-2 産業別労働時間（令和5年7月分）

（単位：日、時間）

産 業	計				男				女			
	出 勤	総 実	所定内	所定外	出 勤	総 実	所定内	所定外	出 勤	総 実	所定内	所定外
	日 数	時 間	時 間	時 間	日 数	時 間	時 間	時 間	日 数	時 間	時 間	時 間
<b>（事業所規模5人以上）</b>												
調査産業計	18.6	139.8	132.3	7.5	19.5	157.0	145.7	11.3	17.9	125.2	121.0	4.2
建設業	20.5	164.5	156.2	8.3	20.7	169.1	159.3	9.8	19.6	147.5	144.7	2.8
製造業	19.8	158.3	149.0	9.3	20.3	169.0	156.8	12.2	19.1	142.7	137.7	5.0
電気・ガス業	20.3	157.5	149.8	7.7	21.1	164.5	155.4	9.1	16.4	122.7	121.7	1.0
情報通信業	19.5	164.4	149.6	14.8	19.3	165.0	149.1	15.9	19.7	163.5	150.6	12.9
運輸業、郵便業	20.8	180.1	155.2	24.9	20.9	183.9	156.7	27.2	19.7	156.1	146.0	10.1
卸売業、小売業	18.5	131.7	126.5	5.2	19.3	149.7	141.7	8.0	17.9	116.5	113.6	2.9
金融業、保険業	19.2	139.5	135.9	3.6	19.6	157.4	150.2	7.2	19.0	132.6	130.4	2.2
学術研究等	19.4	153.9	146.0	7.9	19.5	157.0	147.7	9.3	19.3	148.9	143.1	5.8
飲食サービス業等	14.9	91.2	85.9	5.3	15.8	104.2	93.8	10.4	14.5	85.4	82.3	3.1
生活関連サービス等	19.2	120.3	118.4	1.9	20.3	143.6	139.5	4.1	18.7	107.6	106.9	0.7
教育、学習支援業	17.8	131.8	123.4	8.4	18.5	144.1	133.4	10.7	17.4	125.1	117.9	7.2
医療、福祉	18.4	139.4	134.8	4.6	18.7	149.9	143.6	6.3	18.3	135.8	131.8	4.0
複合サービス事業	20.5	167.6	153.0	14.6	21.4	182.7	162.2	20.5	19.2	145.3	139.4	5.9
その他のサービス業	18.9	144.6	136.2	8.4	19.4	161.0	150.1	10.9	18.3	123.0	117.9	5.1
食料品・たばこ業	19.9	156.9	145.6	11.3	20.6	170.2	155.2	15.0	19.3	146.0	137.8	8.2
繊維工業	19.2	132.4	131.5	0.9	19.5	133.2	132.8	0.4	19.1	132.2	131.0	1.2
木材・木製品業	20.9	181.5	160.4	21.1	20.9	184.0	161.1	22.9	20.4	164.1	156.0	8.1
パルプ・紙業	20.1	157.8	150.8	7.0	20.3	159.7	150.8	8.9	19.7	153.5	150.8	2.7
印刷・同関連業	19.0	138.4	133.6	4.8	20.5	165.4	158.3	7.1	18.0	120.9	117.6	3.3
プラスチック製品業	x	x	x	x	x	x	x	x	x	x	x	x
鉄鋼業	x	x	x	x	x	x	x	x	x	x	x	x
金属製品製造業	20.6	167.1	155.7	11.4	20.6	170.7	156.2	14.5	20.8	155.2	154.1	1.1
電子・デバイス業	19.2	160.1	152.4	7.7	20.0	170.3	160.5	9.8	17.5	137.9	134.7	3.2
電気機械器具業	19.3	149.3	143.2	6.1	19.7	159.6	153.0	6.6	18.8	137.4	131.9	5.5
情報通信機械器具業	x	x	x	x	x	x	x	x	x	x	x	x
輸送用機械器具業	19.8	179.2	154.6	24.6	19.8	183.1	156.1	27.0	19.6	149.6	143.1	6.5
Eその他	21.0	172.4	160.3	12.1	21.1	179.9	165.2	14.7	20.8	153.3	147.8	5.5
卸売業	20.4	159.6	148.5	11.1	20.6	170.6	158.0	12.6	19.8	136.6	128.6	8.0
小売業	17.9	121.5	118.4	3.1	18.4	136.0	131.0	5.0	17.5	112.6	110.7	1.9
宿泊業	16.4	104.2	101.6	2.6	19.4	132.7	128.3	4.4	14.6	86.8	85.3	1.5
Mその他	14.6	88.7	82.8	5.9	14.8	97.0	85.1	11.9	14.5	85.1	81.8	3.3
医療業	18.9	147.6	140.0	7.6	18.1	150.9	140.7	10.2	19.1	146.4	139.8	6.6
Pその他	18.1	133.1	130.8	2.3	19.2	149.2	146.2	3.0	17.7	128.2	126.1	2.1
他の事業サービス業	18.1	136.4	126.0	10.4	18.0	157.3	142.1	15.2	18.2	114.9	109.5	5.4
Rその他	20.1	155.7	149.9	5.8	20.8	164.9	158.4	6.5	18.6	138.4	133.9	4.5
<b>（うち事業所規模30人以上）</b>												
調査産業計	18.8	144.2	135.4	8.8	19.3	157.3	144.4	12.9	18.3	132.5	127.4	5.1
建設業	20.5	161.5	152.2	9.3	20.6	164.2	153.9	10.3	20.0	147.6	143.5	4.1
製造業	19.8	163.4	152.9	10.5	20.1	170.7	157.4	13.3	19.4	151.9	145.9	6.0
電気・ガス業	18.9	151.8	142.6	9.2	19.1	153.4	143.1	10.3	17.8	141.1	139.3	1.8
情報通信業	20.2	169.6	156.9	12.7	20.7	176.3	162.0	14.3	19.1	154.0	144.8	9.2
運輸業、郵便業	20.3	180.4	152.3	28.1	20.4	184.6	154.3	30.3	19.2	150.1	137.4	12.7
卸売業、小売業	17.8	115.7	109.1	6.6	18.3	136.9	125.8	11.1	17.3	100.0	96.8	3.2
金融業、保険業	18.9	136.6	131.5	5.1	18.8	159.1	144.1	15.0	18.9	131.7	128.8	2.9
学術研究等	18.0	146.5	136.2	10.3	18.2	149.8	138.0	11.8	17.6	138.8	132.0	6.8
飲食サービス業等	15.9	103.6	99.0	4.6	16.9	111.7	105.3	6.4	15.2	97.9	94.6	3.3
生活関連サービス等	19.6	134.7	131.5	3.2	19.9	140.2	137.3	2.9	19.2	125.6	121.9	3.7
教育、学習支援業	18.1	136.8	126.9	9.9	18.6	145.8	133.4	12.4	17.8	130.5	122.4	8.1
医療、福祉	18.7	145.9	140.8	5.1	18.8	150.3	144.2	6.1	18.7	144.0	139.4	4.6
複合サービス事業	19.9	158.4	141.5	16.9	20.1	167.4	147.6	19.8	19.2	128.8	121.2	7.6
その他のサービス業	18.2	127.4	120.9	6.5	18.6	144.0	134.9	9.1	18.0	116.9	112.0	4.9
食料品・たばこ業	19.9	162.2	149.5	12.7	20.5	172.5	156.1	16.4	19.4	153.1	143.7	9.4
繊維工業	19.0	136.5	135.2	1.3	19.0	135.0	134.2	0.8	19.0	136.9	135.5	1.4
木材・木製品業	20.9	181.5	160.4	21.1	20.9	184.0	161.1	22.9	20.4	164.1	156.0	8.1
パルプ・紙業	19.9	157.0	147.9	9.1	20.2	159.6	149.3	10.3	18.9	148.2	143.1	5.1
印刷・同関連業	19.1	149.0	141.9	7.1	20.7	168.8	159.8	9.0	17.7	132.1	126.6	5.5
プラスチック製品業	x	x	x	x	x	x	x	x	x	x	x	x
鉄鋼業	x	x	x	x	x	x	x	x	x	x	x	x
金属製品製造業	19.8	164.7	154.8	9.9	19.5	166.9	153.3	13.6	20.4	159.3	158.8	0.5
電子・デバイス業	19.3	167.1	157.8	9.3	19.5	174.5	162.4	12.1	18.9	152.2	148.7	3.5
電気機械器具業	19.8	164.3	156.5	7.8	19.7	162.1	155.0	7.1	20.0	168.6	159.4	9.2
情報通信機械器具業	x	x	x	x	x	x	x	x	x	x	x	x
輸送用機械器具業	19.8	179.2	154.6	24.6	19.8	183.1	156.1	27.0	19.6	149.6	143.1	6.5
Eその他	20.7	174.4	161.0	13.4	20.8	179.1	164.1	15.0	20.5	159.4	151.0	8.4
卸売業	20.0	154.1	138.9	15.2	20.1	168.5	151.3	17.2	19.6	129.0	117.4	11.6
小売業	16.8	98.9	96.1	2.8	16.8	110.5	104.5	6.0	16.8	93.1	91.9	1.2
宿泊業	17.4	114.2	110.6	3.6	20.2	137.0	131.8	5.2	15.2	96.5	94.1	2.4
Mその他	14.3	92.5	86.9	5.6	13.0	81.8	74.0	7.8	15.1	99.3	95.0	4.3
医療業	18.6	148.7	141.2	7.5	18.3	150.2	141.0	9.2	18.8	148.1	141.3	6.8
Pその他	18.9	142.5	140.3	2.2	19.4	150.3	148.1	2.2	18.6	139.2	137.1	2.1
他の事業サービス業	18.2	119.6	112.8	6.8	18.0	133.1	122.8	10.3	18.3	113.0	107.9	5.1
Rその他	18.3	143.8	137.8	6.0	19.3	158.3	150.7	7.6	17.2	128.3	124.0	4.3

表5-3 産業別労働者数 (令和5年7月分)

(単位：人，%)

産 業	計						男			女		
	前調査 期間末	増 加	減 少	本調査 期間末	うちパートタイム		本調査 期間末	うちパートタイム		本調査 期間末	うちパートタイム	
					労働者数	比率		労働者数	比率		労働者数	比率
<b>(事業所規模5人以上)</b>												
調査産業計	190,974	3,909	3,148	191,735	63,333	33.0	88,255	16,127	18.3	103,480	47,206	45.6
建設業	12,025	206	186	12,045	1,019	8.5	9,523	407	4.3	2,522	612	24.3
製造業	28,064	176	499	27,741	4,537	16.4	16,413	1,229	7.5	11,328	3,308	29.2
電気・ガス業	1,208	34	30	1,212	139	11.5	1,011	94	9.3	201	45	22.4
情報通信業	2,278	7	8	2,277	26	1.1	1,461	8	0.5	816	18	2.2
運輸業，郵便業	9,146	148	22	9,272	1,177	12.7	8,032	784	9.8	1,240	393	31.7
卸売業，小売業	33,931	602	658	33,875	17,993	53.1	15,592	4,582	29.4	18,283	13,411	73.4
金融業，保険業	4,603	19	27	4,595	397	8.6	1,271	10	0.8	3,324	387	11.6
学術研究等	4,075	43	39	4,079	412	10.1	2,529	126	5.0	1,550	286	18.5
飲食サービス業等	18,649	1,930	747	19,832	16,891	85.2	6,160	4,949	80.3	13,672	11,942	87.3
生活関連サービス等	5,030	48	47	5,031	3,484	69.3	1,791	691	38.6	3,240	2,793	86.2
教育，学習支援業	14,950	93	50	14,993	4,190	27.9	5,327	559	10.5	9,666	3,631	37.6
医療，福祉	41,445	489	551	41,383	9,760	23.6	10,393	1,665	16.0	30,990	8,095	26.1
複合サービス事業	1,846	3	63	1,786	107	6.0	1,083	44	4.1	703	63	9.0
その他のサービス業	11,894	111	150	11,855	2,924	24.7	6,764	908	13.4	5,091	2,016	39.6
食料品・たばこ	7,293	69	53	7,309	1,797	24.6	3,308	394	11.9	4,001	1,403	35.1
繊維工業	2,392	10	11	2,391	666	27.9	662	185	27.9	1,729	481	27.8
木材・木製品	483	2	5	480	24	5.0	420	20	4.8	60	4	6.7
パルプ・紙	1,676	13	18	1,671	51	3.1	1,143	8	0.7	528	43	8.1
印刷・関連産業	580	0	0	580	246	42.4	228	27	11.8	352	219	62.2
プラスチック製品	x	x	x	x	x	x	x	x	x	x	x	x
鉄鋼	x	x	x	x	x	x	x	x	x	x	x	x
金属製品製造業	2,021	5	4	2,022	155	7.7	1,555	69	4.4	467	86	18.4
電子・デバイス	5,317	16	379	4,954	485	9.8	3,527	375	10.6	1,427	110	7.7
電気機械器具	3,147	23	6	3,164	749	23.7	1,700	104	6.1	1,464	645	44.1
情報通信機械器具	x	x	x	x	x	x	x	x	x	x	x	x
輸送用機械器具	955	3	0	958	29	3.0	847	4	0.5	111	25	22.5
Eその他	3,535	31	23	3,543	313	8.8	2,522	39	1.5	1,021	274	26.8
卸売業	9,116	106	142	9,080	2,085	23.0	6,138	647	10.5	2,942	1,438	48.9
小売業	24,815	496	516	24,795	15,908	64.2	9,454	3,935	41.6	15,341	11,973	78.0
宿泊業	3,116	106	33	3,189	2,098	65.8	1,199	555	46.3	1,990	1,543	77.5
Mその他	15,533	1,824	714	16,643	14,793	88.9	4,961	4,394	88.6	11,682	10,399	89.0
医療業	17,688	230	191	17,727	2,791	15.7	4,844	825	17.0	12,883	1,966	15.3
Pその他	23,757	259	360	23,656	6,969	29.5	5,549	840	15.1	18,107	6,129	33.8
他の事業サービス	6,810	86	110	6,786	2,321	34.2	3,445	659	19.1	3,341	1,662	49.7
Rその他	5,084	25	40	5,069	603	11.9	3,319	249	7.5	1,750	354	20.2
<b>(うち事業所規模30人以上)</b>												
調査産業計	97,527	1,141	1,187	97,481	25,960	26.6	46,006	7,430	16.2	51,475	18,530	36.0
建設業	2,905	17	36	2,886	92	3.2	2,429	43	1.8	457	49	10.7
製造業	20,881	141	149	20,873	1,892	9.1	12,699	396	3.1	8,174	1,496	18.3
電気・ガス業	873	4	0	877	48	5.5	767	33	4.3	110	15	13.6
情報通信業	520	7	8	519	26	5.0	365	8	2.2	154	18	11.7
運輸業，郵便業	6,334	0	22	6,312	903	14.3	5,529	588	10.6	783	315	40.2
卸売業，小売業	12,472	130	267	12,335	8,919	72.3	5,229	2,648	50.6	7,106	6,271	88.2
金融業，保険業	2,652	19	27	2,644	295	11.2	473	10	2.1	2,171	285	13.1
学術研究等	1,033	4	11	1,026	194	18.9	715	79	11.0	311	115	37.0
飲食サービス業等	4,137	266	87	4,316	3,028	70.2	1,775	1,091	61.5	2,541	1,937	76.2
生活関連サービス等	1,479	22	21	1,480	733	49.5	929	381	41.0	551	352	63.9
教育，学習支援業	10,106	53	50	10,109	2,489	24.6	4,109	353	8.6	6,000	2,136	35.6
医療，福祉	26,582	364	367	26,579	4,777	18.0	7,804	1,164	14.9	18,775	3,613	19.2
複合サービス事業	567	3	11	559	90	16.1	430	44	10.2	129	46	35.7
その他のサービス業	6,914	111	131	6,894	2,474	35.9	2,691	592	22.0	4,203	1,882	44.8
食料品・たばこ	5,304	34	53	5,285	847	16.0	2,491	204	8.2	2,794	643	23.0
繊維工業	1,776	10	11	1,775	382	21.5	330	43	13.0	1,445	339	23.5
木材・木製品	483	2	5	480	24	5.0	420	20	4.8	60	4	6.7
パルプ・紙	1,278	13	18	1,273	51	4.0	994	8	0.8	279	43	15.4
印刷・関連産業	389	0	0	389	93	23.9	180	17	9.4	209	76	36.4
プラスチック製品	x	x	x	x	x	x	x	x	x	x	x	x
鉄鋼	x	x	x	x	x	x	x	x	x	x	x	x
金属製品製造業	1,148	5	4	1,149	73	6.4	822	16	1.9	327	57	17.4
電子・デバイス	4,296	16	39	4,273	145	3.4	2,846	35	1.2	1,427	110	7.7
電気機械器具	2,393	23	6	2,410	85	3.5	1,589	20	1.3	821	65	7.9
情報通信機械器具	x	x	x	x	x	x	x	x	x	x	x	x
輸送用機械器具	955	3	0	958	29	3.0	847	4	0.5	111	25	22.5
Eその他	2,194	31	13	2,212	141	6.4	1,679	25	1.5	533	116	21.8
卸売業	3,803	62	102	3,763	1,333	35.4	2,381	513	21.5	1,382	820	59.3
小売業	8,669	68	165	8,572	7,586	88.5	2,848	2,135	75.0	5,724	5,451	95.2
宿泊業	2,123	106	33	2,196	1,226	55.8	945	361	38.2	1,251	865	69.1
Mその他	2,014	160	54	2,120	1,802	85.0	830	730	88.0	1,290	1,072	83.1
医療業	14,384	190	151	14,423	1,951	13.5	4,282	668	15.6	10,141	1,283	12.7
Pその他	12,198	174	216	12,156	2,826	23.2	3,522	496	14.1	8,634	2,330	27.0
他の事業サービス	4,672	86	91	4,667	2,237	47.9	1,533	575	37.5	3,134	1,662	53.0
Rその他	2,242	25	40	2,227	237	10.6	1,158	17	1.5	1,069	220	20.6

# 第1-1表 名目賃金指数（現金給与総額）

（令和5年7月分）

（事業所規模5人以上）

（令和2年=100）

区 分	調査産業計		建設業		製造業		電気・ガス業		情報通信業		運輸業、郵便業		卸売業、小売業		金融業、保険業	
	前年比	前年比	前年比	前年比	前年比	前年比	前年比	前年比	前年比	前年比	前年比	前年比	前年比	前年比	前年比	
平成30年	102.7	-4.8	92.7	3.9	101.2	0.0	115.0	-11.1	111.4	-1.1	108.5	-1.6	101.9	-9.0	110.0	-5.9
令和元年	100.5	-2.2	84.9	-8.3	101.4	0.2	116.8	1.5	100.1	-10.3	107.0	-1.4	105.0	3.2	99.9	-9.2
2	100.0	-0.5	100.0	17.7	100.0	-1.3	100.0	-14.4	100.0	0.0	100.0	-6.5	100.0	-4.8	100.0	0.1
3	100.7	0.7	101.1	1.1	102.1	2.0	115.1	15.1	85.9	-14.1	106.6	6.6	106.5	6.4	95.8	-4.2
4	101.8	1.1	104.0	2.9	102.2	0.1	123.9	7.6	100.5	17.0	114.4	7.3	115.5	8.5	97.6	1.9
4年6月	138.4	3.4	87.6	-14.4	126.9	5.2	192.1	2.1	117.0	28.9	139.1	18.0	125.9	15.1	173.5	7.2
7	117.9	0.4	122.9	13.2	132.1	-3.1	144.9	8.1	197.8	67.8	149.1	2.2	154.7	1.8	93.4	-8.2
8	90.7	1.9	108.7	1.1	93.4	5.4	93.3	3.8	93.3	28.7	97.9	0.2	105.3	10.0	82.1	1.6
9	85.5	-0.6	87.7	5.9	84.9	-3.0	92.9	2.9	83.8	21.4	95.6	-1.5	100.6	7.2	78.2	2.1
10	86.1	0.7	88.0	6.0	85.6	-1.3	99.8	11.4	83.6	-3.0	95.9	4.0	102.7	8.1	77.0	0.8
11	91.6	2.7	106.6	2.8	92.8	-0.1	97.3	9.4	84.6	19.2	105.4	11.9	107.7	10.9	76.3	0.0
12	173.0	-0.3	167.0	18.4	179.3	4.8	251.6	6.0	151.7	4.3	203.9	13.2	193.1	4.6	195.2	6.1
5年1月	85.3	-1.2	101.0	12.5	88.3	3.2	95.8	-3.7	86.8	12.0	102.4	1.3	85.1	-11.7	73.5	-7.1
2	84.0	-3.6	93.5	-5.3	84.5	-1.4	95.1	-6.1	88.6	11.9	100.0	4.6	83.5	-17.8	71.5	-7.4
3	85.9	-3.5	91.3	-0.4	86.4	-2.9	91.6	-6.5	92.1	14.6	98.2	0.7	84.2	-16.1	74.4	-7.6
4	86.7	-2.0	112.9	12.0	85.4	-2.0	104.5	-11.7	86.7	9.6	100.7	2.2	82.9	-17.2	80.9	1.6
5	84.0	-3.6	89.4	-9.1	87.2	3.3	91.9	-6.5	82.2	5.2	95.5	1.9	81.5	-16.2	76.2	-3.7
6	130.7	-5.6	162.7	85.7	108.8	-14.3	216.9	12.9	158.6	35.6	105.4	-24.2	105.1	-16.5	162.0	-6.6
7	113.4	-3.8	123.6	0.6	129.8	-1.7	129.6	-10.6	113.5	-42.6	181.1	21.5	119.0	-23.1	93.3	-0.1

区 分	学術研究等		飲食サービス業等		生活関連サービス等		教育、学習支援業		医療、福祉		複合サービス事業		その他のサービス業	
	前年比	前年比	前年比	前年比	前年比	前年比	前年比	前年比	前年比	前年比	前年比	前年比	前年比	
平成30年	94.8	7.0	118.9	2.3	107.8	0.4	104.1	0.0	101.4	-8.1	125.3	-4.0	112.9	10.3
令和元年	102.7	8.4	110.3	-7.2	82.9	-23.1	99.8	-4.2	101.3	-0.1	104.5	-16.7	101.2	-10.3
2	100.0	-2.6	100.0	-9.3	100.0	20.7	100.0	0.2	100.0	-1.3	100.0	-4.3	100.0	-1.1
3	93.7	-6.2	109.3	9.3	103.9	3.9	98.1	-2.0	97.6	-2.4	101.9	1.9	102.7	2.7
4	88.0	-6.1	110.2	0.8	84.4	-18.8	83.3	-15.1	102.4	4.9	119.1	16.9	110.9	8.0
4年6月	107.5	-32.4	109.1	-4.2	84.1	-24.6	165.2	-14.5	159.2	9.0	226.3	81.6	167.4	27.6
7	110.4	29.3	123.8	8.3	93.0	-24.4	65.5	-22.6	106.6	3.0	97.7	10.4	119.6	4.9
8	70.8	-12.4	108.7	-7.4	82.0	-9.7	70.3	-8.1	86.8	8.4	109.8	11.2	95.4	-6.0
9	71.5	-8.7	101.4	-5.3	84.9	-23.0	63.0	-17.5	87.9	8.0	96.2	4.9	93.9	-0.5
10	72.0	-5.3	102.1	-3.6	80.7	-11.5	65.5	-15.3	86.8	8.4	98.0	7.9	95.0	1.9
11	72.4	-0.8	108.0	-4.3	82.0	-13.3	64.8	-15.5	92.6	10.6	97.1	9.5	95.5	2.2
12	167.9	3.5	135.8	10.1	116.7	-2.3	161.2	-22.4	178.4	-0.2	198.7	8.3	159.3	2.9
5年1月	85.2	13.4	96.6	-11.1	69.5	-10.7	66.0	-3.6	88.7	5.6	101.1	-9.3	86.7	-11.2
2	82.9	11.3	93.6	-8.9	71.8	-6.5	68.3	-0.9	87.5	4.3	100.0	0.3	93.5	-5.8
3	92.0	22.7	106.5	-2.5	75.3	-3.3	70.8	0.3	90.7	1.8	97.8	0.0	94.6	-10.2
4	89.2	4.4	101.8	0.0	79.3	4.8	67.9	-0.7	90.8	4.6	98.8	1.6	90.5	-10.1
5	86.4	17.4	112.2	1.3	75.3	-7.0	65.5	-3.5	88.5	1.8	107.3	7.8	89.3	-12.6
6	106.5	-0.9	107.6	-1.4	80.0	-4.9	153.7	-7.0	153.8	-3.4	181.8	-19.7	121.9	-27.2
7	146.2	32.4	94.3	-23.8	77.1	-17.1	82.4	25.8	110.5	3.7	128.2	31.2	105.9	-11.5

# 第1-1表 名目賃金指数（現金給与総額）

（令和5年7月分）

（事業所規模30人以上）

（令和2年=100）

区分	調査産業計		建設業		製造業		電気・ガス業		情報通信業		運輸業、郵便業		卸売業、小売業		金融業、保険業	
	前年比	前年比	前年比	前年比	前年比	前年比	前年比	前年比	前年比	前年比	前年比	前年比	前年比	前年比	前年比	
平成30年	102.8	-4.0	97.4	-3.1	99.7	2.2	114.1	-10.6	129.5	-18.3	113.2	0.6	83.3	-19.2	128.4	-9.7
令和元年	100.2	-2.6	98.0	0.7	100.1	0.4	111.3	-2.4	106.5	-17.8	105.6	-6.8	86.2	3.5	106.3	-17.2
2	100.0	-0.1	100.0	2.1	100.0	-0.1	100.0	-10.2	100.0	-5.9	100.0	-5.2	100.0	16.0	100.0	-6.0
3	99.9	-0.1	106.5	6.4	102.3	2.3	108.7	8.6	93.1	-7.0	101.8	1.7	96.3	-3.7	86.3	-13.7
4	100.7	0.8	116.3	9.2	103.5	1.2	121.1	11.4	94.6	1.6	109.2	7.3	93.3	-3.1	96.5	11.8
4年6月	147.3	3.4	93.1	-13.2	135.2	8.0	167.2	0.4	119.8	42.6	126.4	11.9	105.2	-20.5	161.8	69.6
7	113.4	-3.4	129.1	3.9	134.8	-4.8	159.2	16.0	209.4	15.5	151.4	-2.4	114.1	-4.5	97.0	-6.0
8	87.4	2.6	112.2	0.2	91.0	5.9	93.4	9.8	76.9	-4.5	92.5	4.9	86.4	4.7	80.7	8.2
9	83.2	0.0	88.8	2.5	85.3	-0.4	93.0	9.2	77.4	5.7	92.8	3.9	80.6	1.5	81.0	8.3
10	83.9	0.4	92.9	7.2	85.9	0.0	100.4	16.1	77.6	4.6	91.3	8.9	81.5	-0.2	79.5	6.7
11	90.5	3.5	142.2	15.4	94.2	0.9	96.1	13.1	78.0	5.4	103.3	16.5	82.2	1.5	77.9	5.4
12	176.4	-2.2	176.3	26.8	189.3	5.5	241.0	7.5	120.2	x	200.5	14.4	151.4	-9.4	178.9	14.3
5年1月	83.0	-0.8	87.7	-4.3	82.8	-1.8	99.1	0.7	87.0	17.4	97.3	3.8	68.9	-17.5	72.5	-8.8
2	82.8	-0.8	96.0	3.8	83.6	-0.7	96.1	-1.8	86.8	13.9	95.3	6.1	66.7	-20.3	73.1	-7.0
3	84.7	-2.3	94.8	1.7	86.3	-0.3	93.6	0.3	97.3	23.9	93.4	1.1	67.0	-19.1	78.4	-3.7
4	86.5	-0.6	139.7	0.9	84.8	-2.4	108.8	-7.1	86.2	19.1	97.0	7.4	70.9	-18.4	85.9	7.2
5	83.7	-2.0	93.0	-35.7	87.8	3.8	92.6	-3.7	85.5	15.1	93.2	8.2	68.5	-16.2	80.6	-0.5
6	138.7	-5.8	99.0	6.3	114.1	-15.6	208.1	24.5	151.0	26.0	99.6	-21.2	97.7	-7.1	174.4	7.8
7	114.5	1.0	158.0	22.4	130.8	-3.0	135.7	-14.8	214.5	2.4	201.1	32.8	84.6	-25.9	101.6	4.7

区分	学術研究等		飲食サービス業等		生活関連サービス等		教育、学習支援業		医療、福祉		複合サービス事業		その他のサービス業	
	前年比	前年比	前年比	前年比	前年比	前年比	前年比	前年比	前年比	前年比	前年比	前年比	前年比	
平成30年	115.3	9.5	135.5	13.4	105.5	-2.1	104.5	0.7	106.1	-3.7	142.6	-3.9	94.0	-4.6
令和元年	109.3	-5.2	113.3	-16.4	103.0	-2.3	100.7	-3.5	102.6	-3.3	124.0	-13.0	96.0	2.0
2	100.0	-8.5	100.0	-11.7	100.0	-3.0	100.0	-0.7	100.0	-2.6	x	x	100.0	4.3
3	98.7	-1.3	104.2	4.2	120.4	20.4	96.6	-3.4	101.3	1.3	x	x	94.9	-5.2
4	98.0	-0.7	123.8	18.8	x	x	84.1	-12.9	102.9	1.6	x	x	99.0	4.3
4年6月	150.3	-5.2	120.0	23.0	x	x	160.6	-16.3	176.0	9.5	x	x	137.2	17.6
7	116.2	24.1	133.8	22.8	x	x	67.0	-20.8	103.7	-0.1	x	x	103.6	-0.9
8	79.5	-2.9	128.9	8.6	x	x	73.2	-1.1	84.8	1.2	x	x	89.0	-4.8
9	79.1	-5.6	115.0	15.0	x	x	64.3	-13.5	85.6	2.3	x	x	87.4	-1.1
10	78.7	-19.7	124.7	19.7	x	x	66.4	-12.2	85.6	2.3	x	x	86.7	-1.6
11	78.6	-1.6	130.1	11.4	x	x	65.4	-12.0	93.5	8.1	x	x	87.0	0.3
12	200.3	11.2	149.2	14.6	x	x	175.5	-15.4	171.6	-11.3	x	x	156.7	17.5
5年1月	80.0	4.2	111.2	-4.9	122.7	x	67.0	1.7	88.3	4.9	129.9	x	79.9	-7.6
2	79.1	-0.4	106.9	-3.5	112.8	x	68.9	1.5	87.0	3.1	130.0	x	79.3	-6.6
3	82.4	0.1	120.3	-1.2	132.5	x	70.4	0.1	89.4	0.3	128.3	x	78.7	-19.2
4	80.9	3.3	119.1	2.8	125.3	x	67.5	1.8	90.1	2.7	124.8	x	80.4	-7.9
5	79.8	4.2	123.8	4.1	128.8	8.0	65.0	-1.7	87.4	-0.9	142.3	x	80.1	-4.4
6	127.6	-15.1	121.7	1.4	139.4	x	163.1	1.6	166.7	-5.3	279.0	x	113.7	-17.1
7	179.1	54.1	125.5	-6.2	146.8	x	81.5	21.6	103.4	-0.3	134.0	x	88.8	-14.3

# 第1-2表 名目賃金指数（きまって支給する給与）

（令和5年7月分）

（事業所規模5人以上）

（令和2年=100）

区 分	調査産業計		建設業		製造業		電気・ガス業		情報通信業		運輸業、郵便業		卸売業、小売業		金融業、保険業	
	前年比	前年比	前年比	前年比	前年比	前年比	前年比	前年比	前年比	前年比	前年比	前年比	前年比	前年比	前年比	
平成30年	102.4	-4.2	99.2	2.6	99.1	-0.1	111.2	-11.4	102.3	-3.1	107.9	1.9	100.6	-10.5	106.2	-4.1
令和元年	100.2	-2.1	89.2	-10.0	100.3	1.2	112.9	1.5	98.1	-4.1	104.5	-3.2	104.6	4.0	101.3	-4.7
2	100.0	-0.2	100.0	12.1	100.0	-0.3	100.0	-11.4	100.0	2.0	100.0	-4.3	100.0	-4.4	100.0	-1.2
3	100.5	0.5	103.2	3.2	102.2	2.2	112.8	12.9	86.2	-13.8	106.3	6.3	104.6	4.6	95.2	-4.8
4	101.7	1.2	106.3	3.0	100.4	-1.8	122.2	8.3	96.2	11.6	111.3	4.7	114.9	9.8	96.5	1.4
4年6月	102.3	1.3	105.2	1.5	101.3	-1.8	120.7	8.7	93.9	11.8	113.6	7.5	114.8	12.0	96.8	-2.4
7	101.5	-0.3	105.4	-1.2	102.2	0.7	119.0	4.4	97.9	18.0	114.1	2.6	115.4	5.3	95.6	-2.4
8	101.3	0.5	105.3	-2.6	99.3	-0.7	117.1	3.7	103.1	24.5	111.1	0.5	116.5	8.8	95.1	1.0
9	101.0	0.5	106.8	6.1	100.2	-1.6	116.6	2.9	98.8	21.4	108.5	-0.1	115.9	7.9	96.5	2.3
10	101.8	1.1	107.0	6.0	100.1	-2.2	125.3	11.3	98.6	15.1	108.8	3.7	118.3	8.7	95.1	1.0
11	102.3	1.3	109.7	7.0	101.7	-0.2	122.1	9.5	99.8	19.2	108.7	1.8	118.7	8.8	94.2	0.5
12	103.3	1.7	111.2	7.6	102.2	0.2	118.4	6.3	99.0	11.0	121.4	6.2	117.3	7.6	96.5	3.5
5年1月	98.6	-2.1	116.7	15.4	97.7	-0.5	119.3	-4.0	102.4	12.2	116.5	1.7	94.6	-14.6	90.6	-7.1
2	99.2	-2.0	113.8	7.1	99.0	-2.0	118.8	-6.6	104.5	11.9	113.8	5.1	95.5	-15.2	88.2	-7.5
3	97.8	-3.9	110.4	2.8	98.2	-1.6	115.0	-5.2	103.1	10.1	110.9	2.0	92.3	-17.7	91.6	-7.8
4	99.8	-2.6	113.9	6.6	100.0	-1.3	119.0	-9.0	102.1	9.4	114.4	2.1	94.3	-17.8	97.0	-1.2
5	98.4	-2.8	108.6	4.7	98.7	0.8	115.4	-6.3	96.8	5.1	108.7	2.4	93.7	-16.3	94.0	-3.7
6	100.3	-2.0	114.2	8.6	100.3	-1.0	115.5	-4.3	98.7	5.1	120.0	5.6	96.5	-15.9	92.0	-5.0
7	97.8	-3.6	115.9	10.0	100.2	-2.0	124.6	4.7	95.1	-2.9	113.1	-0.9	91.8	-20.5	97.1	1.6

区 分	学術研究等		飲食サービス業等		生活関連サービス等		教育、学習支援業		医療、福祉		複合サービス事業		その他のサービス業	
	前年比	前年比	前年比	前年比	前年比	前年比	前年比	前年比	前年比	前年比	前年比	前年比	前年比	
平成30年	97.5	10.3	116.2	2.0	101.9	1.1	104.4	-1.2	102.8	-5.4	117.9	-5.1	107.0	6.3
令和元年	101.2	3.8	108.4	-6.7	81.1	-20.4	100.3	-4.0	101.4	-1.3	104.6	-11.2	98.5	-8.0
2	100.0	-1.3	100.0	-7.8	100.0	23.2	100.0	-0.3	100.0	-1.4	100.0	-4.4	100.0	1.5
3	92.9	-7.1	109.1	9.1	100.1	0.1	98.9	-1.1	97.0	-3.0	107.2	7.2	100.4	0.4
4	89.4	-3.8	109.5	0.4	83.3	-16.8	86.3	-12.7	103.0	6.2	116.2	8.4	106.4	6.0
4年6月	92.1	-4.2	112.6	5.6	81.5	-20.2	88.1	-10.5	102.1	3.0	117.4	14.0	109.5	8.0
7	86.8	-2.8	107.4	-3.0	81.0	-20.7	84.7	-15.1	102.7	6.1	113.4	9.4	104.3	3.0
8	87.4	-2.1	108.4	-6.4	84.6	-11.5	84.0	-14.9	104.6	8.7	113.4	8.4	101.5	-0.8
9	88.3	-2.0	105.0	-5.1	89.4	-6.7	81.5	-17.4	104.6	8.2	114.0	3.6	103.1	0.0
10	88.8	-0.4	105.6	-3.6	85.0	-11.5	84.7	-14.7	104.6	8.1	116.1	8.2	104.9	1.9
11	89.4	1.5	111.8	-2.8	86.3	-10.7	83.7	-15.5	104.6	7.5	114.2	8.1	101.8	0.1
12	89.4	0.1	113.4	1.7	88.0	-10.2	84.3	-14.8	105.0	7.7	116.8	9.3	102.0	1.3
5年1月	105.2	17.9	99.8	-9.4	73.2	-10.7	85.2	-3.8	105.5	4.4	118.6	-2.1	93.1	-13.6
2	102.4	14.0	96.4	-9.4	72.1	-4.2	88.2	-1.0	105.5	5.0	119.1	0.7	102.4	-6.5
3	104.6	14.1	100.8	-10.8	75.5	-7.9	90.6	-0.7	104.3	2.9	116.9	0.4	96.4	-11.1
4	108.5	20.2	105.3	-0.1	82.8	3.9	87.3	-1.2	106.8	3.6	115.7	-0.1	99.8	-10.2
5	106.7	19.6	116.1	1.3	78.6	-7.9	84.6	-3.5	105.5	3.2	116.2	-1.5	98.4	-12.7
6	107.3	16.5	111.1	-1.3	80.7	-1.0	87.0	-1.2	105.9	3.7	116.1	-1.1	97.9	-10.6
7	99.5	14.6	95.4	-11.2	75.6	-6.7	88.8	4.8	104.2	1.5	121.4	7.1	97.1	-6.9



# 第1-2表 名目賃金指数（きまって支給する給与）

（令和5年7月分）

（事業所規模30人以上）

（令和2年=100）

区分	調査産業計		建設業		製造業		電気・ガス業		情報通信業		運輸業、郵便業		卸売業、小売業		金融業、保険業	
	前年比	前年比	前年比	前年比	前年比	前年比	前年比	前年比	前年比	前年比	前年比	前年比	前年比	前年比	前年比	
平成30年	102.3	-3.6	99.5	-6.2	97.1	1.3	108.5	-12.5	116.5	-18.0	116.4	3.5	86.5	-17.3	117.9	-4.4
令和元年	99.5	-2.7	99.1	-0.4	99.4	2.3	108.7	0.2	100.6	-13.8	104.0	-10.7	86.2	-0.5	105.1	-10.9
2	100.0	0.4	100.0	0.9	100.0	0.7	100.0	-8.0	100.0	-0.6	100.0	-3.8	100.0	16.1	100.0	-4.8
3	99.8	-0.1	104.5	4.6	102.4	2.3	107.3	7.2	89.3	-10.7	101.8	1.8	93.9	-6.1	89.3	-10.7
4	100.6	0.8	108.9	4.2	101.9	-0.5	121.1	12.9	91.3	2.2	108.1	6.2	96.1	2.3	94.5	5.8
4年6月	100.9	0.5	107.0	1.3	102.3	-0.6	117.9	10.7	90.7	3.2	111.3	8.9	96.1	-0.1	95.3	4.4
7	100.7	0.5	104.8	-1.0	103.1	1.2	120.7	13.3	91.6	3.4	110.2	7.6	95.4	1.4	94.5	2.6
8	100.2	0.5	105.2	-0.5	101.4	0.5	117.8	9.7	92.3	3.5	108.3	5.6	97.5	3.5	95.0	8.2
9	100.1	0.2	107.2	2.7	102.4	-0.2	117.4	9.2	92.9	5.8	108.5	6.5	94.0	1.7	95.5	8.5
10	100.9	0.8	111.6	6.8	102.6	-0.6	126.7	16.1	93.2	4.8	106.8	8.5	95.1	1.7	93.7	6.7
11	100.9	0.6	108.2	3.6	103.4	1.2	121.3	13.0	93.7	5.8	105.0	1.3	95.9	1.5	91.7	5.5
12	102.2	1.5	110.9	6.9	103.6	1.6	117.7	10.4	93.4	x	121.5	8.3	96.3	5.1	96.7	10.0
5年1月	98.7	-1.4	105.6	-4.1	97.9	-1.6	123.8	0.3	104.4	17.4	114.2	4.3	79.5	-18.4	85.3	-8.9
2	99.5	-0.6	115.8	4.1	99.8	-1.2	120.8	-2.3	104.2	14.0	112.0	7.0	78.3	-18.5	86.0	-7.0
3	98.9	-2.0	111.7	-0.6	98.9	-1.8	118.2	0.9	105.2	15.0	109.7	4.2	77.7	-17.6	92.1	-3.9
4	100.6	-0.8	112.6	2.6	100.9	-1.6	121.5	-5.5	103.5	19.1	113.6	7.1	80.6	-19.5	100.7	6.8
5	99.1	-0.2	112.3	3.2	100.0	0.3	117.0	-3.3	102.6	15.0	109.5	9.0	80.4	-15.7	94.9	-0.5
6	100.9	0.0	114.0	6.5	101.8	-0.5	118.1	0.2	102.9	13.5	117.0	5.1	81.8	-14.9	96.7	1.5
7	99.5	-1.2	114.7	9.4	100.0	-3.0	120.9	0.2	110.0	20.1	116.9	6.1	80.1	-16.0	99.3	5.1

区分	学術研究等		飲食サービス業等		生活関連サービス等		教育、学習支援業		医療、福祉		複合サービス事業		その他のサービス業	
	前年比	前年比	前年比	前年比	前年比	前年比	前年比	前年比	前年比	前年比	前年比	前年比	前年比	
平成30年	105.1	5.3	128.0	10.6	98.9	-1.8	105.0	-0.5	107.0	-2.3	129.1	-5.3	93.7	-5.5
令和元年	96.9	-7.8	108.2	-15.4	98.8	-0.1	101.6	-3.2	102.1	-4.6	116.7	-9.6	96.6	3.1
2	100.0	3.1	100.0	-7.6	100.0	1.2	100.0	-1.6	100.0	-2.0	x	x	100.0	3.5
3	97.7	-2.2	103.3	3.3	119.4	19.5	97.4	-2.7	101.2	1.2	x	x	96.2	-3.7
4	95.3	-2.5	122.6	18.7	x	x	86.6	-11.1	103.5	2.3	x	x	95.8	-0.4
4年6月	102.5	5.5	122.3	23.3	x	x	86.8	-10.4	104.3	2.6	x	x	94.8	-4.4
7	93.4	-3.7	120.9	18.2	x	x	87.2	-10.9	103.5	1.6	x	x	95.2	-1.9
8	95.8	-3.0	121.0	12.3	x	x	85.8	-10.9	103.3	1.3	x	x	95.2	0.5
9	95.3	-5.6	118.6	15.0	x	x	83.7	-13.4	103.7	1.8	x	x	97.4	-0.6
10	94.5	-6.3	128.2	19.6	x	x	86.5	-11.3	104.1	2.2	x	x	96.6	-1.5
11	94.7	-1.6	133.8	15.7	x	x	85.1	-12.0	104.1	2.2	x	x	96.9	0.6
12	94.3	0.6	126.1	9.1	x	x	86.7	-10.6	103.0	0.7	x	x	96.6	0.3
5年1月	96.5	4.3	113.8	-5.3	126.5	x	87.2	1.8	106.0	3.5	146.0	x	85.3	-11.4
2	95.4	-0.3	107.9	-5.2	116.3	x	89.6	1.4	105.9	3.9	146.5	x	87.1	-7.8
3	97.5	-0.4	122.2	-2.3	121.0	x	91.6	0.1	103.5	0.7	144.8	x	87.7	-8.6
4	97.5	3.3	122.3	2.7	129.1	x	87.8	1.7	106.4	1.5	140.5	x	89.6	-7.9
5	96.2	4.2	127.3	4.2	132.8	8.1	84.6	-1.6	104.9	1.2	136.1	x	89.0	-4.5
6	96.3	-6.0	124.2	1.6	128.1	x	88.5	2.0	105.7	1.3	142.2	x	89.9	-5.2
7	96.8	3.6	119.9	-0.8	129.4	x	88.0	0.9	104.0	0.5	137.2	x	89.1	-6.4

# 第1-3表 名目賃金指数（所定内給与）

（令和5年7月分）

（事業所規模5人以上）

（令和2年=100）

区分	調査産業計		建設業		製造業		電気・ガス業		情報通信業		運輸業、郵便業		卸売業、小売業		金融業、保険業	
	前年比		前年比		前年比		前年比		前年比		前年比		前年比		前年比	
平成30年	101.7	-4.0	99.9	3.4	96.0	-0.3	108.7	-10.4	97.3	0.3	106.8	0.8	100.8	-9.3	104.7	-3.9
令和元年	99.2	-2.5	89.7	-10.2	98.3	2.5	109.7	0.9	97.4	0.1	100.8	-5.6	104.6	3.7	100.9	-3.6
2	100.0	0.8	100.0	11.5	100.0	1.7	100.0	-8.8	100.0	2.7	100.0	-0.8	100.0	-4.4	100.0	-1.0
3	100.0	-0.1	102.7	2.7	100.3	0.4	109.3	9.3	83.9	-16.1	106.5	6.5	103.8	3.9	94.9	-5.1
4	100.7	0.7	104.4	1.7	97.8	-2.5	115.9	6.0	94.8	13.0	110.0	3.3	114.3	10.1	94.8	-0.1
4年6月	102.0	0.8	104.2	0.7	100.7	-1.7	116.2	7.9	91.8	10.6	114.4	7.3	114.7	11.7	95.5	-3.3
7	101.0	-0.6	104.9	0.1	99.2	-1.0	114.6	1.5	95.9	17.0	115.3	3.2	115.2	5.7	94.6	-2.9
8	100.3	0.1	103.9	-2.8	95.9	-2.3	111.9	2.6	103.4	26.4	110.0	0.5	116.9	9.6	93.7	-0.4
9	100.3	0.5	105.0	4.3	97.9	-2.0	113.1	3.6	97.7	27.0	107.8	0.6	116.1	9.2	95.1	0.8
10	100.6	0.3	103.5	2.1	97.0	-3.8	116.6	6.1	96.2	15.2	109.2	4.6	117.3	8.8	94.0	0.2
11	101.3	0.8	107.2	5.2	99.0	-1.1	114.5	6.3	98.7	22.6	109.7	2.7	117.5	8.8	93.1	-0.1
12	101.8	1.2	107.6	4.0	99.3	-0.3	113.7	5.2	97.6	16.5	117.4	4.7	115.8	8.1	95.0	2.0
5年1月	97.1	-2.5	112.5	13.2	95.3	0.1	114.5	-2.2	100.7	10.5	114.2	3.2	93.7	-15.0	88.8	-7.4
2	97.6	-2.2	108.8	5.6	97.3	-0.4	113.6	-6.1	101.1	8.5	109.4	3.9	95.1	-15.3	86.3	-8.0
3	96.8	-3.5	107.8	2.6	95.8	-1.3	113.1	-1.7	101.4	10.5	110.4	4.9	91.3	-17.9	88.6	-8.4
4	98.6	-2.5	112.9	7.4	97.4	-1.3	114.9	-4.8	100.9	12.0	108.9	-1.6	92.8	-17.7	92.6	-2.9
5	97.7	-2.6	106.9	3.0	97.8	1.6	113.1	-2.8	94.3	4.2	109.4	5.2	92.6	-17.1	91.4	-3.3
6	99.2	-2.7	111.2	6.7	98.4	-2.3	113.5	-2.3	98.3	7.1	115.1	0.6	95.7	-16.6	90.1	-5.7
7	96.8	-4.2	112.4	7.1	98.5	-0.7	121.5	6.0	91.6	-4.5	109.9	-4.7	90.4	-21.5	96.6	2.1

区分	学術研究等		飲食サービス業等		生活関連サービス等		教育、学習支援業		医療、福祉		複合サービス事業		その他のサービス業	
	前年比		前年比		前年比		前年比		前年比		前年比		前年比	
平成30年	93.9	7.9	112.0	1.5	104.4	3.7	104.7	-0.1	103.7	-6.6	114.3	-4.2	105.0	7.8
令和元年	98.6	5.0	106.3	-5.1	78.7	-24.6	100.5	-4.0	100.5	-3.0	102.0	-10.7	97.2	-7.5
2	100.0	1.5	100.0	-6.0	100.0	27.1	100.0	-0.5	100.0	-0.5	100.0	-2.0	100.0	2.9
3	92.9	-7.1	108.0	8.1	102.7	2.7	97.5	-2.5	97.2	-2.7	105.7	5.7	99.1	-0.9
4	88.7	-4.5	106.5	-1.4	84.4	-17.8	85.1	-12.7	102.8	5.8	112.0	6.0	105.7	6.7
4年6月	91.8	-5.4	108.5	2.0	82.9	-20.8	87.5	-10.5	102.4	2.9	112.1	11.3	109.4	7.7
7	87.3	-2.9	105.1	-5.2	82.1	-21.4	83.9	-15.3	102.8	5.7	110.7	7.4	104.5	3.3
8	86.9	-2.5	106.1	-6.5	85.1	-13.3	82.1	-15.6	104.3	8.3	108.7	3.8	100.8	0.2
9	87.7	-2.4	103.7	-5.9	90.5	-8.0	79.9	-17.9	104.5	7.6	111.2	1.3	102.2	1.1
10	87.7	-0.8	104.3	-3.7	85.1	-13.9	83.8	-15.0	104.4	7.4	112.4	6.3	102.8	1.0
11	88.6	1.3	109.5	-2.3	86.1	-13.3	83.0	-16.5	104.3	7.0	110.8	5.4	102.1	3.4
12	89.3	-0.2	110.8	2.6	88.6	-11.9	83.5	-15.0	104.2	6.8	111.2	6.3	101.7	3.6
5年1月	100.9	13.8	100.5	-5.2	72.6	-13.2	84.4	-5.1	104.3	3.6	112.0	-2.9	92.6	-13.9
2	97.8	9.8	96.8	-5.0	72.8	-5.9	85.9	-1.4	105.0	4.5	112.3	0.4	101.7	-6.3
3	100.7	13.8	100.3	-8.2	76.2	-9.7	88.5	0.5	105.0	3.7	112.6	-0.4	95.9	-10.7
4	104.4	15.7	105.7	2.6	82.8	2.0	85.7	-0.9	107.5	4.3	112.0	-0.4	99.8	-8.8
5	103.3	15.9	115.3	4.5	77.7	-10.0	83.6	-3.5	105.4	3.8	112.8	-1.2	98.7	-11.6
6	103.2	12.4	110.1	1.5	81.2	-2.1	86.3	-1.4	106.2	3.7	112.5	0.4	98.2	-10.2
7	97.6	11.8	93.6	-10.9	77.3	-5.8	88.2	5.1	104.5	1.7	113.0	2.1	96.3	-7.8

# 第1-3表 名目賃金指数（所定内給与）

（令和5年7月分）

（事業所規模30人以上）

（令和2年=100）

区分	調査産業計		建設業		製造業		電気・ガス業		情報通信業		運輸業、郵便業		卸売業、小売業		金融業、保険業	
	前年比	前年比	前年比	前年比	前年比	前年比	前年比	前年比	前年比	前年比	前年比	前年比	前年比	前年比	前年比	
平成30年	101.6	-3.4	97.9	-7.2	93.3	0.8	108.4	-9.4	111.2	-15.4	112.8	1.0	86.7	-16.5	116.1	-2.3
令和元年	98.3	-3.2	97.6	-0.3	97.9	4.9	106.1	-2.1	99.2	-10.7	102.0	-9.5	84.5	-2.5	105.5	-9.2
2	100.0	1.7	100.0	2.4	100.0	2.2	100.0	-5.8	100.0	0.8	100.0	-2.0	100.0	18.3	100.0	-5.2
3	98.9	-1.1	104.4	4.5	99.7	-0.4	105.4	5.4	88.2	-11.9	99.6	-0.3	94.1	-5.8	89.8	-10.2
4	99.1	0.2	104.2	-0.2	98.6	-1.1	115.0	9.1	90.4	2.5	102.4	2.8	97.3	3.4	92.3	2.8
4年6月	100.5	0.4	103.2	-1.1	101.4	0.2	114.5	8.7	89.5	3.0	108.5	8.5	97.4	0.8	93.1	1.2
7	99.4	-0.4	102.2	-2.6	99.5	-0.3	116.0	9.2	90.2	3.3	104.0	3.5	96.5	2.2	92.4	-0.2
8	98.2	-0.4	102.6	-2.4	97.7	-0.8	113.0	7.3	90.9	2.8	100.3	0.9	98.9	4.1	92.8	5.0
9	98.4	-0.6	102.8	-1.4	99.1	-0.9	113.6	8.4	92.3	6.1	100.8	1.0	95.8	3.1	93.3	5.1
10	99.3	-0.2	103.4	-1.7	98.8	-1.7	116.9	8.3	92.6	6.4	101.7	5.3	96.2	2.2	92.3	4.5
11	99.5	-0.2	104.1	-1.4	100.0	0.2	113.2	7.3	92.9	6.4	101.2	0.0	97.3	3.0	90.5	3.3
12	99.8	0.2	104.3	-0.7	99.7	0.4	112.6	7.1	92.4	x	111.0	2.6	96.8	6.0	95.0	7.0
5年1月	96.5	-2.2	102.6	-1.5	95.4	-0.5	118.8	1.9	103.1	15.7	101.3	-1.9	78.2	-20.4	82.8	-9.4
2	97.7	-0.7	110.8	4.4	98.6	0.8	115.3	-2.1	102.5	12.1	100.8	1.9	77.1	-20.9	82.6	-8.3
3	97.5	-1.5	110.8	3.8	96.4	-0.6	116.4	3.2	102.4	15.1	99.9	0.2	76.5	-20.0	88.5	-5.1
4	99.3	-0.5	113.5	8.7	98.0	-1.0	118.1	-0.8	102.2	18.8	104.5	2.3	78.6	-21.7	94.2	3.0
5	98.1	-0.3	113.0	6.5	98.8	1.3	114.0	-0.2	100.7	14.0	103.0	5.7	79.2	-18.0	91.9	-0.5
6	99.7	-0.8	113.2	9.7	99.8	-1.6	116.6	1.8	101.2	13.1	104.7	-3.5	80.5	-17.4	94.2	1.2
7	98.3	-1.1	113.4	11.0	98.4	-1.1	118.3	2.0	107.8	19.5	104.1	0.1	78.2	-19.0	96.7	4.7

区分	学術研究等		飲食サービス業等		生活関連サービス等		教育、学習支援業		医療、福祉		複合サービス事業		その他のサービス業	
	前年比	前年比	前年比	前年比	前年比	前年比	前年比	前年比	前年比	前年比	前年比	前年比	前年比	
平成30年	98.6	2.4	121.9	7.6	102.3	0.4	105.2	1.1	110.3	-1.8	123.3	-7.0	93.2	-3.9
令和元年	94.7	-3.9	103.2	-15.3	96.2	-5.9	101.7	-3.4	101.5	-8.1	111.9	-9.2	95.5	2.5
2	100.0	5.6	100.0	-3.2	100.0	3.9	100.0	-1.7	100.0	-1.4	x	x	100.0	4.7
3	98.3	-1.7	104.7	4.7	123.9	23.8	95.4	-4.6	101.7	1.7	x	x	94.6	-5.5
4	94.0	-4.4	123.5	18.0	x	x	85.0	-10.9	103.5	1.8	x	x	95.8	1.3
4年6月	102.3	3.2	124.0	21.2	x	x	86.0	-10.5	104.8	2.3	x	x	95.4	-3.9
7	93.2	-6.1	123.0	17.3	x	x	86.2	-10.7	103.6	1.0	x	x	96.3	-1.4
8	94.4	-3.9	120.2	12.9	x	x	83.3	-11.6	102.7	0.6	x	x	95.2	3.3
9	93.5	-6.1	119.1	12.1	x	x	81.7	-13.5	103.6	1.1	x	x	97.4	1.7
10	92.6	-6.8	127.8	17.0	x	x	85.3	-11.4	104.3	1.6	x	x	96.3	-1.1
11	93.3	-2.8	130.4	13.1	x	x	84.1	-13.2	103.8	1.0	x	x	97.2	4.0
12	93.7	-0.6	124.2	7.9	x	x	85.7	-10.5	102.0	-0.8	x	x	95.8	3.5
5年1月	94.7	3.4	115.5	-5.8	127.9	x	86.8	0.9	105.0	2.4	130.8	x	85.4	-10.9
2	93.2	0.1	109.0	-7.1	120.8	x	87.4	2.1	105.9	3.8	128.4	x	87.8	-6.5
3	100.1	6.2	121.1	-5.5	124.7	x	89.4	2.5	104.7	1.6	132.5	x	88.0	-8.1
4	98.1	5.4	122.6	0.9	131.6	x	86.2	2.7	108.0	2.9	129.4	x	90.3	-6.9
5	97.7	5.2	126.9	2.4	132.3	3.5	83.6	-1.2	104.8	0.7	127.0	x	89.5	-4.1
6	97.0	-5.2	124.6	0.5	132.4	x	88.1	2.4	106.4	1.5	127.6	x	90.8	-4.8
7	95.9	2.9	120.5	-2.0	134.1	x	87.6	1.6	104.9	1.3	128.3	x	89.4	-7.2

## 第 2 - 1 表 実質賃金指数（現金給与総額）

（令和 5 年 7 月分）

（事業所規模 5 人以上）

（令和 2 年 = 1 0 0）

区 分	調査産業計		建 設 業		製 造 業		電気・ガス業		情報通信業		運輸業, 郵便業		卸売業, 小売業		金融業, 保険業	
	前年比	前年比	前年比	前年比	前年比	前年比	前年比	前年比	前年比	前年比	前年比	前年比	前年比	前年比	前年比	
平成30年	102.8	-6.5	92.8	2.1	101.3	-1.7	115.1	-12.7	111.5	-2.8	108.6	-3.4	102.0	-10.6	110.1	-7.6
令和元年	100.1	-2.6	84.6	-8.8	101.0	-0.4	116.3	0.9	99.7	-10.7	106.6	-1.9	104.6	2.6	99.5	-9.8
2	100.0	-0.2	100.0	18.2	100.0	-1.0	100.0	-14.0	100.0	0.4	100.0	-6.2	100.0	-4.5	100.0	0.5
3	101.4	1.4	101.8	1.8	102.8	2.8	115.9	15.9	86.5	-13.5	107.4	7.4	107.3	7.3	96.5	-3.5
4	99.6	-1.8	101.8	0.0	100.0	-2.7	121.2	4.6	98.3	13.6	111.9	4.2	113.0	5.3	95.5	-1.0
4年6月	136.9	1.2	86.6	-16.2	125.5	3.0	190.0	0.0	115.7	26.2	137.6	15.5	124.5	12.7	171.6	5.0
7	115.7	-2.2	120.6	10.1	129.6	-5.7	142.2	5.3	194.1	63.2	146.3	-0.5	151.8	-0.9	91.7	-10.5
8	88.2	-1.8	105.7	-2.6	90.9	1.7	90.8	0.1	90.8	24.0	95.2	-3.4	102.4	6.0	79.9	-2.0
9	82.8	-4.3	84.9	1.9	82.2	-6.6	89.9	-1.0	81.1	16.9	92.5	-5.3	97.4	3.2	75.7	-1.8
10	82.7	-4.1	84.5	1.0	82.2	-5.9	95.9	6.2	80.3	-7.6	92.1	-0.9	98.7	3.0	74.0	-3.9
11	87.7	-2.1	102.1	-1.9	88.9	-4.7	93.2	4.4	81.0	13.6	101.0	6.8	103.2	5.8	73.1	-4.6
12	165.1	-5.4	159.4	12.5	171.1	-0.5	240.1	0.7	144.8	-0.9	194.6	7.5	184.3	-0.6	186.3	0.8
5年1月	80.9	-6.4	95.7	6.5	83.7	-2.3	90.8	-8.8	82.3	6.1	97.1	-4.1	80.7	-16.4	69.7	-12.0
2	80.4	-7.4	89.5	-9.0	80.9	-5.3	91.0	-9.8	84.8	7.5	95.7	0.5	79.9	-21.0	68.4	-11.1
3	81.8	-7.5	87.0	-4.5	82.3	-6.9	87.2	-10.4	87.7	9.9	93.5	-3.4	80.2	-19.6	70.9	-11.3
4	82.0	-6.3	106.8	7.2	80.8	-6.2	98.9	-15.4	82.0	4.9	95.3	-2.1	78.4	-20.7	76.5	-2.8
5	79.5	-7.3	84.6	-12.7	82.5	-0.8	86.9	-10.2	77.8	1.2	90.4	-2.1	77.1	-19.6	72.1	-7.4
6	123.4	-9.9	153.6	77.4	102.7	-18.2	204.8	7.8	149.8	29.5	99.5	-27.7	99.2	-20.3	153.0	-10.8
7	106.6	-7.9	116.2	-3.6	122.0	-5.9	121.8	-14.3	106.7	-45.0	170.2	16.3	111.8	-26.4	87.7	-4.4

区 分	学術研究等		飲食サービス業等		生活関連サービス等		教育, 学習支援業		医療, 福祉		複合サービス事業		その他のサービス業	
	前年比	前年比	前年比	前年比	前年比	前年比	前年比	前年比	前年比	前年比	前年比	前年比	前年比	
平成30年	94.9	5.1	119.0	0.6	107.9	-1.4	104.2	-1.7	101.5	-9.7	125.4	-5.7	113.0	8.4
令和元年	102.3	7.8	109.9	-7.8	82.6	-23.6	99.4	-4.7	100.9	-0.6	104.1	-17.2	100.8	-10.8
2	100.0	-2.3	100.0	-8.9	100.0	21.1	100.0	0.6	100.0	-0.9	100.0	-3.9	100.0	-0.7
3	94.4	-5.6	110.1	10.1	104.6	4.6	98.8	-1.2	98.3	-1.7	102.6	2.6	103.4	3.4
4	86.1	-8.8	107.8	-2.1	82.6	-21.0	81.5	-17.5	100.2	1.9	116.5	13.5	108.5	4.9
4年6月	106.3	-33.9	107.9	-6.3	83.2	-26.1	163.4	-16.3	157.5	6.7	223.8	77.8	165.6	25.0
7	108.3	25.8	121.5	5.5	91.3	-26.4	64.3	-24.6	104.6	0.3	95.9	7.5	117.4	2.2
8	68.9	-15.5	105.7	-10.8	79.8	-12.9	68.4	-11.4	84.4	4.5	106.8	7.2	92.8	-9.4
9	69.2	-12.2	98.2	-8.8	82.2	-25.9	61.0	-20.7	85.1	3.9	93.1	0.9	90.9	-4.3
10	69.2	-9.7	98.1	-8.1	77.5	-15.7	62.9	-19.3	83.4	3.3	94.1	2.8	91.3	-2.9
11	69.3	-5.5	103.4	-8.8	78.5	-17.4	62.1	-19.4	88.7	5.6	93.0	4.4	91.5	-2.5
12	160.2	-1.8	129.6	4.6	111.4	-7.2	153.8	-26.3	170.2	-5.2	189.6	2.9	152.0	-2.3
5年1月	80.8	7.4	91.6	-15.8	65.9	-15.4	62.6	-8.7	84.1	0.0	95.8	-14.2	82.2	-15.9
2	79.3	6.9	89.6	-12.5	68.7	-10.2	65.4	-4.7	83.7	0.1	95.7	-3.6	89.5	-9.5
3	87.6	17.6	101.4	-6.5	71.7	-7.4	67.4	-3.9	86.4	-2.4	93.1	-4.1	90.1	-13.9
4	84.4	0.0	96.3	-4.3	75.0	0.3	64.2	-5.0	85.9	0.1	93.5	-2.6	85.6	-14.0
5	81.7	12.7	106.1	-2.8	71.2	-10.8	62.0	-7.3	83.7	-2.2	101.5	3.6	84.5	-16.1
6	100.6	-5.4	101.6	-5.8	75.5	-9.3	145.1	-11.2	145.2	-7.8	171.7	-23.3	115.1	-30.5
7	137.4	26.9	88.6	-27.1	72.5	-20.6	77.4	20.4	103.9	-0.7	120.5	25.7	99.5	-15.2

## 第 2 - 1 表 実質賃金指数（現金給与総額）

（令和 5 年 7 月分）

（事業所規模 30 人以上）

（令和 2 年 = 100）

区 分	調査産業計		建設業		製造業		電気・ガス業		情報通信業		運輸業、郵便業		卸売業、小売業		金融業、保険業	
	前年比	前年比	前年比	前年比	前年比	前年比	前年比	前年比	前年比	前年比	前年比	前年比	前年比	前年比	前年比	
平成30年	102.9	-5.7	97.5	-4.8	99.8	0.4	114.2	-12.2	129.6	-19.7	113.3	-1.1	83.4	-20.6	128.5	-11.3
令和元年	99.8	-3.1	97.6	0.1	99.7	-0.2	110.9	-3.0	106.1	-18.3	105.2	-7.4	85.9	2.9	105.9	-17.6
2	100.0	0.3	100.0	2.5	100.0	0.3	100.0	-10.0	100.0	-5.5	100.0	-4.9	100.0	16.5	100.0	-5.6
3	100.6	0.6	107.3	7.3	103.0	3.0	109.5	9.5	93.8	-6.2	102.5	2.5	97.0	-3.0	86.9	-13.1
4	98.5	-2.1	113.8	6.1	101.3	-1.7	118.5	8.2	92.6	-1.3	106.8	4.2	91.3	-5.9	94.4	8.6
4年6月	145.7	1.3	92.1	-15.0	133.7	5.7	165.4	-1.7	118.5	39.7	125.0	9.6	104.1	-22.1	160.0	66.0
7	111.3	-5.9	126.7	1.2	132.3	-7.3	156.2	12.9	205.5	12.4	148.6	-5.0	112.0	-7.1	95.2	-8.5
8	85.0	-1.2	109.1	-3.5	88.5	2.1	90.9	5.8	74.8	-7.9	90.0	1.1	84.0	1.0	78.5	4.2
9	80.5	-3.8	86.0	-1.3	82.6	-4.1	90.0	5.0	74.9	1.8	89.8	0.0	78.0	-2.4	78.4	4.1
10	80.6	-4.4	89.2	2.1	82.5	-4.7	96.4	10.6	74.5	-0.4	87.7	3.8	78.3	-5.0	76.4	1.7
11	86.7	-1.3	136.2	10.1	90.2	-3.8	92.0	7.9	74.7	0.5	98.9	11.0	78.7	-3.2	74.6	0.5
12	168.3	-7.2	168.2	20.4	180.6	0.1	230.0	2.1	114.7	x	191.3	8.6	144.5	-14.0	170.7	8.5
5年1月	78.7	-6.1	83.1	-9.4	78.5	-7.0	93.9	-4.7	82.5	11.2	92.2	-1.7	65.3	-21.9	68.7	-13.7
2	79.2	-4.8	91.9	-0.2	80.0	-4.6	92.0	-5.6	83.1	9.5	91.2	2.0	63.8	-23.5	70.0	-10.6
3	80.7	-6.3	90.3	-2.5	82.2	-4.4	89.1	-3.9	92.7	18.8	89.0	-3.1	63.8	-22.4	74.7	-7.5
4	81.8	-4.9	132.2	-3.4	80.2	-6.6	102.9	-11.1	81.6	14.1	91.8	2.9	67.1	-21.9	81.3	2.7
5	79.2	-5.8	88.0	-38.3	83.1	-0.2	87.6	-7.6	80.9	10.5	88.2	4.0	64.8	-19.5	76.3	-4.4
6	131.0	-10.1	93.5	1.5	107.7	-19.4	196.5	18.8	142.6	20.3	94.1	-24.7	92.3	-11.3	164.7	2.9
7	107.6	-3.3	148.5	17.2	122.9	-7.1	127.5	-18.4	201.6	-1.9	189.0	27.2	79.5	-29.0	95.5	0.3

区 分	学術研究等		飲食サービス業等		生活関連サービス等		教育、学習支援業		医療、福祉		複合サービス事業		その他のサービス業	
	前年比	前年比	前年比	前年比	前年比	前年比	前年比	前年比	前年比	前年比	前年比	前年比	前年比	
平成30年	115.4	7.6	135.6	11.4	105.6	-3.8	104.6	-1.0	106.2	-5.3	142.7	-5.6	94.1	-6.2
令和元年	108.9	-5.7	112.8	-16.9	102.6	-2.9	100.3	-4.1	102.2	-3.9	123.5	-13.5	95.6	1.4
2	100.0	-8.2	100.0	-11.4	100.0	-2.6	100.0	-0.3	100.0	-2.2	x	x	100.0	4.7
3	99.4	-0.6	104.9	4.9	121.2	21.2	97.3	-2.7	102.0	2.0	x	x	95.6	-4.4
4	95.9	-3.5	121.1	15.4	x	x	82.3	-15.4	100.7	-1.3	x	x	96.9	1.4
4年6月	148.7	-7.1	118.7	20.4	x	x	158.9	-18.0	174.1	7.2	x	x	135.7	15.1
7	114.0	20.8	131.3	19.5	x	x	65.8	-22.9	101.8	-2.7	x	x	101.7	-3.4
8	77.3	-6.4	125.4	4.7	x	x	71.2	-4.7	82.5	-2.5	x	x	86.6	-8.2
9	76.6	-9.1	111.3	10.6	x	x	62.2	-16.7	82.9	-1.5	x	x	84.6	-4.8
10	75.6	-23.5	119.8	14.1	x	x	63.8	-16.3	82.2	-2.6	x	x	83.3	-6.2
11	75.3	-6.1	124.6	6.2	x	x	62.6	-16.1	89.6	3.2	x	x	83.3	-4.3
12	191.1	5.5	142.4	8.8	x	x	167.5	-19.7	163.7	-15.8	x	x	149.5	11.5
5年1月	75.8	-1.4	105.4	-9.9	116.3	x	63.5	-3.8	83.7	-0.7	123.1	x	75.7	-12.6
2	75.7	-4.3	102.3	-7.3	107.9	x	65.9	-2.5	83.3	-1.0	124.4	x	75.9	-10.3
3	78.5	-3.9	114.6	-5.2	126.2	x	67.0	-4.0	85.1	-3.8	122.2	x	75.0	-22.4
4	76.5	-1.2	112.7	-1.6	118.5	x	63.9	-2.4	85.2	-1.7	118.1	x	76.1	-11.8
5	75.5	0.0	117.1	0.0	121.9	3.7	61.5	-5.5	82.7	-4.8	134.6	x	75.8	-8.2
6	120.5	-19.0	114.9	-3.2	131.6	x	154.0	-3.1	157.4	-9.6	263.5	x	107.4	-20.9
7	168.3	47.6	118.0	-10.1	138.0	x	76.6	16.4	97.2	-4.5	125.9	x	83.5	-17.9

## 第2-2表 実質賃金指数（きまって支給する給与）

（令和5年7月分）

（事業所規模5人以上）

（令和2年=100）

区 分	調査産業計		建設業		製造業		電気・ガス業		情報通信業		運輸業、郵便業		卸売業、小売業		金融業、保険業	
	前年比	前年比	前年比	前年比	前年比	前年比	前年比	前年比	前年比	前年比	前年比	前年比	前年比	前年比	前年比	
平成30年	102.5	-6.0	99.3	0.8	99.2	-1.9	111.3	-13.0	102.4	-4.8	108.0	0.1	100.7	-12.0	106.3	-5.9
令和元年	99.8	-2.6	88.8	-10.5	99.9	0.6	112.5	0.9	97.7	-4.7	104.1	-3.7	104.2	3.4	100.9	-5.1
2	100.0	0.2	100.0	12.5	100.0	0.1	100.0	-11.0	100.0	2.5	100.0	-3.9	100.0	-4.0	100.0	-0.9
3	101.2	1.2	103.9	3.9	102.9	2.9	113.6	13.6	86.8	-13.2	107.0	7.0	105.3	5.3	95.9	-4.1
4	99.5	-1.7	104.0	0.1	98.2	-4.6	119.6	5.3	94.1	8.4	108.9	1.8	112.4	6.7	94.4	-1.6
4年6月	101.2	-0.8	104.1	-0.5	100.2	-3.8	119.4	6.5	92.9	9.6	112.4	5.2	113.6	9.8	95.7	-4.5
7	99.6	-2.9	103.4	-3.9	100.3	-2.0	116.8	1.7	96.1	14.8	112.0	-0.1	113.2	2.4	93.8	-5.1
8	98.5	-3.1	102.4	-6.1	96.6	-4.3	113.9	0.0	100.3	20.0	108.1	-3.0	113.3	4.8	92.5	-2.7
9	97.8	-3.3	103.4	2.1	97.0	-5.3	112.9	-1.0	95.6	16.7	105.0	-3.9	112.2	3.9	93.4	-1.6
10	97.8	-3.6	102.8	1.1	96.2	-6.8	120.4	6.1	94.7	9.6	104.5	-1.1	113.6	3.6	91.4	-3.8
11	98.0	-3.4	105.1	2.1	97.4	-4.8	117.0	4.6	95.6	13.8	104.1	-2.9	113.7	3.8	90.2	-4.1
12	98.6	-3.4	106.1	2.2	97.5	-4.9	113.0	0.9	94.5	5.5	115.8	0.8	111.9	2.2	92.1	-1.7
5年1月	93.5	-7.2	110.6	9.3	92.6	-5.8	113.1	-9.1	97.1	6.2	110.4	-3.7	89.7	-19.1	85.9	-12.0
2	94.9	-5.9	108.9	2.8	94.7	-5.9	113.7	-10.3	100.0	7.5	108.9	0.9	91.4	-18.5	84.4	-11.1
3	93.1	-7.9	105.1	-1.5	93.5	-5.7	109.5	-9.1	98.2	5.7	105.6	-2.1	87.9	-21.1	87.2	-11.6
4	94.4	-6.8	107.8	2.2	94.6	-5.5	112.6	-12.8	96.6	4.8	108.2	-2.3	89.2	-21.3	91.8	-5.4
5	93.1	-6.6	102.7	0.5	93.4	-3.2	109.2	-10.0	91.6	1.0	102.8	-1.7	88.6	-19.7	88.9	-7.6
6	94.7	-6.4	107.8	3.6	94.7	-5.5	109.1	-8.6	93.2	0.3	113.3	0.8	91.1	-19.8	86.9	-9.2
7	91.9	-7.7	108.9	5.3	94.2	-6.1	117.1	0.3	89.4	-7.0	106.3	-5.1	86.3	-23.8	91.3	-2.7

区 分	学術研究等		飲食サービス業等		生活関連サービス等		教育、学習支援業		医療、福祉		複合サービス事業		その他のサービス業	
	前年比	前年比	前年比	前年比	前年比	前年比	前年比	前年比	前年比	前年比	前年比	前年比	前年比	
平成30年	97.6	8.3	116.3	0.1	102.0	-0.8	104.5	-2.9	102.9	-7.1	118.0	-6.7	107.1	4.4
令和元年	100.8	3.2	108.0	-7.2	80.8	-20.8	99.9	-4.6	101.0	-1.9	104.2	-11.7	98.1	-8.5
2	100.0	-0.9	100.0	-7.4	100.0	23.7	100.0	0.1	100.0	-1.1	100.0	-4.1	100.0	1.9
3	93.6	-6.4	109.9	9.9	100.8	0.8	99.6	-0.4	97.7	-2.3	108.0	8.0	101.1	1.1
4	87.5	-6.5	107.1	-2.5	81.5	-19.1	84.4	-15.3	100.8	3.2	113.7	5.3	104.1	3.0
4年6月	91.1	-6.2	111.4	3.4	80.6	-21.8	87.1	-12.4	101.0	0.9	116.1	11.6	108.3	5.8
7	85.2	-5.3	105.4	-5.6	79.5	-22.7	83.1	-17.4	100.8	3.3	111.3	6.5	102.4	0.3
8	85.0	-5.7	105.4	-9.8	82.3	-14.7	81.7	-18.0	101.8	4.8	110.3	4.5	98.7	-4.4
9	85.5	-5.6	101.6	-8.7	86.5	-10.3	78.9	-20.5	101.3	4.1	110.4	-0.3	99.8	-3.8
10	85.3	-5.1	101.4	-8.2	81.7	-15.6	81.4	-18.7	100.5	3.0	111.5	3.0	100.8	-2.8
11	85.6	-3.3	107.1	-7.3	82.7	-14.7	80.2	-19.4	100.2	2.6	109.4	3.2	97.5	-4.5
12	85.3	-4.9	108.2	-3.5	84.0	-14.7	80.4	-19.2	100.2	2.2	111.5	3.8	97.3	-3.9
5年1月	99.7	11.6	94.6	-14.2	69.4	-15.5	80.8	-8.9	100.0	-1.2	112.4	-7.3	88.2	-18.2
2	98.0	9.6	92.2	-13.0	69.0	-8.0	84.4	-4.8	101.0	0.9	114.0	-3.2	98.0	-10.2
3	99.6	9.3	96.0	-14.4	71.9	-11.7	86.3	-4.7	99.3	-1.4	111.3	-3.7	91.8	-14.7
4	102.6	15.0	99.6	-4.4	78.3	-0.6	82.6	-5.5	101.0	-0.9	109.5	-4.3	94.4	-14.0
5	100.9	14.8	109.8	-2.7	74.4	-11.4	80.0	-7.4	99.8	-0.9	109.9	-5.5	93.1	-16.1
6	101.3	11.2	104.9	-5.8	76.2	-5.5	82.2	-5.6	100.0	-1.0	109.6	-5.6	92.4	-14.7
7	93.5	9.7	89.7	-14.9	71.1	-10.6	83.5	0.5	97.9	-2.9	114.1	2.5	91.3	-10.8

## 第2-2表 実質賃金指数（きまって支給する給与）

（令和5年7月分）

（事業所規模30人以上）

（令和2年=100）

区 分	調査産業計		建設業		製造業		電気・ガス業		情報通信業		運輸業、郵便業		卸売業、小売業		金融業、保険業	
	前年比	前年比	前年比	前年比	前年比	前年比	前年比	前年比	前年比	前年比	前年比	前年比	前年比	前年比	前年比	
平成30年	102.4	-5.3	99.6	-7.9	97.2	-0.6	108.6	-14.1	116.6	-19.4	116.5	1.7	86.6	-18.8	118.0	-6.0
令和元年	99.1	-3.2	98.7	-0.9	99.0	1.8	108.3	-0.4	100.2	-14.2	103.6	-11.3	85.9	-1.1	104.7	-11.5
2	100.0	0.8	100.0	1.3	100.0	1.1	100.0	-7.7	100.0	-0.1	100.0	-3.4	100.0	16.5	100.0	-4.4
3	100.5	0.5	105.2	5.2	103.1	3.1	108.1	8.1	89.9	-10.1	102.5	2.5	94.6	-5.4	89.9	-10.1
4	98.4	-2.1	106.6	1.3	99.7	-3.3	118.5	9.6	89.3	-0.7	105.8	3.2	94.0	-0.6	92.5	2.9
4年6月	99.8	-1.6	105.8	-0.8	101.2	-2.6	116.6	8.4	89.7	1.0	110.1	6.7	95.1	-2.2	94.3	2.3
7	98.8	-2.2	102.8	-3.7	101.2	-1.5	118.4	10.2	89.9	0.7	108.1	4.7	93.6	-1.4	92.7	-0.1
8	97.5	-3.1	102.3	-4.1	98.6	-3.1	114.6	5.7	89.8	-0.2	105.4	1.8	94.8	-0.3	92.4	4.3
9	96.9	-3.6	103.8	-1.1	99.1	-4.0	113.6	5.1	89.9	1.8	105.0	2.4	91.0	-2.2	92.4	4.4
10	96.9	-4.0	107.2	1.8	98.6	-5.2	121.7	10.6	89.5	-0.1	102.6	3.4	91.4	-3.1	90.0	1.7
11	96.6	-4.1	103.6	-1.1	99.0	-3.5	116.2	7.9	89.8	0.9	100.6	-3.4	91.9	-3.2	87.8	0.7
12	97.5	-3.7	105.8	1.5	98.9	-3.5	112.3	4.9	89.1	x	115.9	2.7	91.9	-0.2	92.3	4.5
5年1月	93.6	-6.6	100.1	-9.2	92.8	-6.8	117.3	-5.0	99.0	11.2	108.2	-1.3	75.4	-22.7	80.9	-13.7
2	95.2	-4.5	110.8	0.0	95.5	-5.1	115.6	-6.1	99.7	9.6	107.2	2.8	74.9	-21.7	82.3	-10.6
3	94.2	-6.0	106.4	-4.7	94.2	-5.8	112.6	-3.3	100.2	10.2	104.5	-0.1	74.0	-20.9	87.7	-7.8
4	95.2	-5.0	106.5	-1.8	95.5	-5.7	114.9	-9.6	97.9	14.0	107.5	2.6	76.3	-22.9	95.3	2.3
5	93.8	-4.1	106.2	-0.9	94.6	-3.7	110.7	-7.1	97.1	10.5	103.6	4.6	76.1	-19.0	89.8	-4.5
6	95.3	-4.5	107.6	1.7	96.1	-5.0	111.5	-4.4	97.2	8.4	110.5	0.4	77.2	-18.8	91.3	-3.2
7	93.5	-5.4	107.8	4.9	94.0	-7.1	113.6	-4.1	103.4	15.0	109.9	1.7	75.3	-19.6	93.3	0.6

区 分	学術研究等		飲食サービス業等		生活関連サービス等		教育、学習支援業		医療、福祉		複合サービス事業		その他のサービス業	
	前年比	前年比	前年比	前年比	前年比	前年比	前年比	前年比	前年比	前年比	前年比	前年比	前年比	
平成30年	105.2	3.5	128.1	8.6	99.0	-3.5	105.1	-2.2	107.1	-4.0	129.2	-7.0	93.8	-7.1
令和元年	96.5	-8.3	107.8	-15.9	98.4	-0.8	101.2	-3.8	101.7	-5.1	116.2	-10.1	96.2	2.5
2	100.0	3.6	100.0	-7.2	100.0	1.6	100.0	-1.2	100.0	-1.7	x	x	100.0	3.9
3	98.4	-1.6	104.0	4.0	120.2	20.2	98.1	-1.9	101.9	1.9	x	x	96.9	-3.1
4	93.2	-5.3	120.0	15.4	x	x	84.7	-13.7	101.3	-0.6	x	x	93.7	-3.3
4年6月	101.4	3.3	121.0	20.8	x	x	85.9	-12.3	103.2	0.5	x	x	93.8	-6.4
7	91.7	-6.2	118.6	15.0	x	x	85.6	-13.3	101.6	-1.1	x	x	93.4	-4.5
8	93.2	-6.5	117.7	8.3	x	x	83.5	-14.1	100.5	-2.3	x	x	92.6	-3.1
9	92.3	-9.2	114.8	10.7	x	x	81.0	-16.8	100.4	-2.0	x	x	94.3	-4.4
10	90.8	-10.7	123.2	14.0	x	x	83.1	-15.5	100.0	-2.6	x	x	92.8	-6.2
11	90.7	-6.1	128.2	10.4	x	x	81.5	-16.1	99.7	-2.5	x	x	92.8	-4.0
12	90.0	-4.5	120.3	3.5	x	x	82.7	-15.2	98.3	-4.4	x	x	92.2	-4.8
5年1月	91.5	-1.2	107.9	-10.3	119.9	x	82.7	-3.6	100.5	-2.0	138.4	x	80.9	-16.1
2	91.3	-4.2	103.3	-8.8	111.3	x	85.7	-2.6	101.3	-0.2	140.2	x	83.3	-11.5
3	92.9	-4.4	116.4	-6.3	115.2	x	87.2	-4.1	98.6	-3.4	137.9	x	83.5	-12.4
4	92.2	-1.2	115.7	-1.7	122.1	x	83.1	-2.6	100.7	-2.8	132.9	x	84.8	-11.8
5	91.0	0.1	120.4	0.0	125.6	3.7	80.0	-5.5	99.2	-2.9	128.8	x	84.2	-8.3
6	90.9	-10.4	117.3	-3.1	121.0	x	83.6	-2.7	99.8	-3.3	134.3	x	84.9	-9.5
7	91.0	-0.8	112.7	-5.0	121.6	x	82.7	-3.4	97.7	-3.8	128.9	x	83.7	-10.4

# 第3-1表 労働時間指数（総実労働時間）

（令和5年7月分）

（事業所規模5人以上）

（令和2年=100）

区分	調査産業計		建設業		製造業		電気・ガス業		情報通信業		運輸業, 郵便業		卸売業, 小売業		金融業, 保険業	
	前年比	前年比	前年比	前年比	前年比	前年比	前年比	前年比	前年比	前年比	前年比	前年比	前年比	前年比	前年比	
平成30年	106.4	-1.4	100.9	-0.9	110.3	0.4	99.8	-3.3	109.2	-3.5	106.3	5.3	105.0	-5.7	105.3	-3.4
令和元年	102.6	-3.6	90.8	-10.0	107.7	-2.3	96.5	-3.3	99.9	-8.5	102.8	-3.3	102.3	-2.6	100.8	-4.2
2	100.0	-2.5	100.0	10.2	100.0	-7.2	100.0	3.6	100.0	0.1	100.0	-2.8	100.0	-2.2	100.0	-0.8
3	100.8	0.8	100.2	0.1	104.4	4.5	101.4	1.4	104.7	4.7	95.2	-4.8	102.3	2.2	104.8	4.8
4	100.6	-0.2	98.6	-1.6	103.3	-1.1	104.7	3.3	107.5	2.7	97.9	2.8	104.6	2.2	106.6	1.7
4年6月	106.2	1.4	104.6	0.8	108.2	0.7	116.2	6.0	110.8	4.1	101.1	1.1	109.2	3.8	115.5	1.7
7	101.3	-1.7	98.9	-7.2	105.3	-2.2	106.9	6.3	107.8	0.6	102.4	4.6	107.4	-0.5	107.6	5.3
8	97.2	0.0	94.0	-8.2	95.6	1.2	99.4	0.7	109.6	8.6	103.7	8.2	102.4	1.6	107.5	9.8
9	101.4	0.2	99.8	0.9	104.5	-1.1	106.3	1.9	104.4	5.2	99.0	7.5	105.5	1.5	108.0	5.7
10	101.4	-1.1	101.0	0.8	103.3	-3.8	109.0	5.6	109.6	4.0	97.4	7.7	105.5	0.8	105.7	-0.4
11	102.4	-1.3	102.7	-0.6	107.3	-3.0	107.9	6.0	108.3	3.2	100.1	7.2	106.8	-0.1	106.5	3.6
12	101.3	-1.6	97.6	-3.1	108.1	-0.7	101.2	1.1	107.5	-5.1	103.6	5.9	106.2	-0.7	113.0	5.6
5年1月	92.1	-3.7	87.4	-2.9	93.9	-2.6	99.6	-3.2	103.3	-0.2	102.8	7.5	90.1	-8.0	103.9	4.5
2	98.3	0.2	98.9	-1.9	106.3	2.0	99.6	2.4	104.8	1.0	103.0	12.1	95.9	-7.5	104.4	11.7
3	99.2	-2.5	94.6	-7.1	105.3	2.2	104.9	-2.5	112.3	0.0	101.9	12.3	92.8	-9.7	115.5	2.4
4	101.5	-2.6	97.4	-3.5	109.4	0.4	105.9	-4.1	109.0	-2.2	110.5	15.7	97.3	-11.8	112.3	3.5
5	96.3	0.1	90.2	-1.1	97.5	3.4	96.5	5.9	103.8	2.6	99.2	6.3	93.5	-4.0	107.4	6.2
6	103.9	-2.2	103.6	-1.0	109.6	1.3	113.8	-2.1	108.6	-2.0	109.5	8.3	98.2	-10.1	115.5	0.0
7	98.9	-2.4	100.9	2.0	106.7	1.3	107.0	0.1	105.5	-2.1	105.9	3.4	97.3	-9.4	103.6	-3.7

区分	学術研究等		飲食サービス業等		生活関連サービス等		教育, 学習支援業		医療, 福祉		複合サービス事業		その他のサービス業	
	前年比	前年比	前年比	前年比	前年比	前年比	前年比	前年比	前年比	前年比	前年比	前年比	前年比	
平成30年	109.5	5.5	123.0	1.6	103.3	-0.7	103.9	1.6	105.2	0.7	104.9	-0.5	104.0	-4.2
令和元年	103.7	-5.3	114.7	-6.8	97.4	-5.7	99.0	-4.7	102.2	-2.8	101.2	-3.5	104.8	0.7
2	100.0	-3.6	100.0	-12.9	100.0	2.7	100.0	0.9	100.0	-2.1	100.0	-1.2	100.0	-4.6
3	98.4	-1.7	109.6	9.6	93.9	-6.1	102.7	2.7	98.1	-1.9	103.0	3.0	98.3	-1.6
4	101.0	2.6	114.0	4.0	90.7	-3.4	95.2	-7.3	99.7	1.6	104.6	1.6	97.9	-0.4
4年6月	111.7	5.7	117.2	13.2	84.8	-9.1	109.3	-2.6	104.9	1.9	108.8	7.6	102.2	0.9
7	100.5	0.0	111.1	1.5	91.8	-4.6	92.1	-5.9	99.4	0.6	107.9	2.2	98.7	-2.2
8	102.4	6.7	109.4	-6.3	92.1	1.0	77.9	-7.6	100.4	3.3	102.5	0.7	95.9	1.3
9	99.2	1.2	112.2	3.1	100.8	3.2	96.8	-12.2	100.6	3.3	102.0	2.9	98.7	0.1
10	101.1	-0.9	117.0	2.5	90.8	-4.2	96.5	-11.5	101.1	2.2	103.3	-0.3	99.4	-1.3
11	104.8	2.3	116.1	-2.8	93.1	-8.4	94.5	-8.9	100.9	2.3	102.8	1.6	98.3	-3.5
12	100.1	5.0	117.5	0.3	92.2	-2.6	87.1	-10.8	98.4	0.3	112.1	1.8	97.3	-2.7
5年1月	98.6	12.0	102.1	-15.1	80.4	-15.5	77.8	-11.0	96.8	1.9	101.7	-2.4	90.0	-3.3
2	106.5	3.9	99.1	-8.4	82.2	3.3	92.6	-3.8	97.9	3.8	95.5	2.9	100.9	7.8
3	109.5	4.4	105.4	-5.0	83.9	-6.2	102.4	-5.4	101.1	0.2	106.8	-2.8	96.5	-1.3
4	115.3	10.9	105.7	-1.9	96.1	8.5	92.6	-7.9	103.4	0.0	105.0	0.3	98.7	-6.2
5	108.2	16.6	114.9	-4.5	90.2	0.1	89.1	-7.0	100.2	3.5	101.6	-2.9	91.2	-3.0
6	120.0	7.4	112.1	-4.4	97.5	15.0	99.3	-9.1	105.7	0.8	102.2	-6.1	101.7	-0.5
7	106.9	6.4	97.3	-12.4	91.1	-0.8	89.5	-2.8	99.9	0.5	113.7	5.4	101.5	2.8



# 第3-1表 労働時間指数（総実労働時間）

（令和5年7月分）

（事業所規模30人以上）

（令和2年=100）

区分	調査産業計		建設業		製造業		電気・ガス業		情報通信業		運輸業、郵便業		卸売業、小売業		金融業、保険業	
	前年比	前年比	前年比	前年比	前年比	前年比	前年比	前年比	前年比	前年比	前年比	前年比	前年比	前年比	前年比	
平成30年	106.5	0.5	99.6	-2.4	108.4	1.5	100.0	-4.1	116.6	-1.2	118.5	11.4	95.3	-8.2	115.0	-4.1
令和元年	103.3	-3.0	97.2	-2.4	105.8	-2.3	98.0	-2.0	104.3	-10.5	109.8	-7.3	97.6	2.5	101.8	-11.4
2	100.0	-3.3	100.0	2.8	100.0	-5.5	100.0	2.1	100.0	-4.2	100.0	-8.9	100.0	2.4	100.0	-1.8
3	100.4	0.4	98.9	-1.1	104.4	4.3	104.3	4.2	109.8	9.8	96.8	-3.3	93.8	-6.3	102.2	2.2
4	99.8	-0.6	96.7	-2.2	104.0	-0.4	108.2	3.7	111.5	1.5	104.2	7.6	90.8	-3.2	104.7	2.4
4年6月	104.9	0.7	104.4	-2.0	107.4	0.1	120.6	5.9	113.6	2.3	108.0	8.4	94.0	-6.2	113.9	0.5
7	101.0	-0.3	99.9	1.9	106.9	0.2	110.9	8.3	115.8	2.7	108.0	8.2	92.3	-3.1	105.0	3.3
8	97.0	0.8	89.9	-8.9	98.6	5.2	100.8	-0.3	112.0	0.3	108.6	10.4	91.9	0.9	105.7	15.6
9	100.8	0.0	100.2	2.8	105.7	0.3	111.0	1.6	108.0	2.1	107.3	10.4	88.0	-5.1	106.5	7.0
10	100.7	-1.7	101.0	0.0	105.3	-1.7	112.4	6.7	112.3	0.6	104.1	9.8	90.2	-3.9	104.1	-1.0
11	102.2	-1.0	101.0	0.2	109.8	-0.4	112.0	7.1	110.9	-0.8	104.9	5.4	91.2	-6.4	105.6	5.5
12	100.1	-1.6	95.5	0.4	108.5	0.6	104.5	1.9	112.3	x	109.7	8.3	90.8	-2.5	115.0	13.0
5年1月	92.2	-2.4	74.1	-16.8	94.6	-1.8	104.5	-2.6	111.5	5.0	108.4	3.0	81.4	-7.6	102.0	7.5
2	97.7	2.1	101.8	6.5	105.0	2.4	102.7	1.9	103.2	1.2	111.0	10.7	83.1	-8.3	106.7	18.7
3	101.0	-1.0	87.9	-9.8	105.9	2.8	108.2	-1.3	119.7	-0.9	105.7	7.6	82.7	-6.8	122.0	8.5
4	101.4	-1.6	95.2	-3.4	109.5	0.7	107.3	-7.5	111.4	-2.6	112.9	11.5	84.9	-11.6	114.1	9.0
5	96.2	0.9	83.5	-5.1	99.1	3.8	98.1	5.9	113.4	3.8	101.3	6.4	83.4	-5.2	108.2	9.2
6	104.3	-0.6	100.9	-3.4	109.6	2.0	115.5	-4.2	115.8	1.9	118.7	9.9	86.1	-8.4	116.0	1.8
7	99.0	-2.0	97.2	-2.7	106.5	-0.4	104.4	-5.9	113.9	-1.6	114.9	6.4	83.5	-9.5	106.1	1.0

区分	学術研究等		飲食サービス業等		生活関連サービス等		教育、学習支援業		医療、福祉		複合サービス事業		その他のサービス業	
	前年比	前年比	前年比	前年比	前年比	前年比	前年比	前年比	前年比	前年比	前年比	前年比	前年比	
平成30年	107.8	1.6	152.2	6.7	106.8	-2.8	103.4	3.6	104.6	2.7	103.0	-2.1	101.9	-10.3
令和元年	101.0	-6.4	125.0	-17.9	103.1	-3.4	101.8	-1.6	101.1	-3.4	97.2	-5.6	106.1	4.1
2	100.0	-0.9	100.0	-19.9	100.0	-3.0	100.0	-1.8	100.0	-1.1	x	x	100.0	-5.8
3	97.8	-2.3	106.2	6.2	114.2	14.3	102.8	2.9	99.1	-0.9	x	x	100.9	0.9
4	97.3	-0.5	133.6	25.8	x	x	96.2	-6.4	97.8	-1.3	x	x	94.3	-6.5
4年6月	107.6	2.0	134.0	41.2	x	x	107.8	-2.1	104.7	2.7	x	x	97.9	-5.2
7	94.3	-2.0	134.0	21.0	x	x	93.9	-3.0	98.2	-1.9	x	x	94.8	-6.4
8	96.6	-0.3	130.7	13.9	x	x	77.7	-13.2	99.5	-0.2	x	x	95.0	-2.3
9	96.4	-2.9	127.7	34.6	x	x	102.3	-8.0	98.1	0.2	x	x	96.0	-6.5
10	99.1	-7.0	145.4	23.6	x	x	100.2	-6.8	98.3	-2.2	x	x	93.2	-8.9
11	98.1	-1.2	154.0	20.2	x	x	96.6	-4.2	98.2	-0.9	x	x	96.0	-7.6
12	93.2	-0.5	140.9	5.5	x	x	87.6	-8.8	95.3	-3.7	x	x	95.7	-8.8
5年1月	91.7	-1.0	118.1	-4.4	112.1	x	81.8	-4.6	94.3	0.9	101.9	x	83.4	-8.3
2	94.0	2.8	106.4	-6.6	107.2	x	99.2	2.6	94.3	4.1	93.0	x	87.2	-3.3
3	105.9	-4.0	131.1	-5.3	111.3	x	109.2	-2.1	98.7	-0.4	107.7	x	92.3	-5.3
4	102.2	3.4	124.1	-2.9	121.1	x	94.5	-4.7	100.2	-1.2	105.5	x	92.4	-4.5
5	96.3	7.6	131.6	-1.0	120.0	1.2	92.7	-2.9	97.1	0.9	100.3	x	88.0	0.2
6	103.2	-4.1	127.6	-4.8	118.5	x	102.6	-4.8	103.0	-1.6	102.9	x	97.0	-0.9
7	96.4	2.2	120.0	-10.4	120.1	x	90.4	-3.7	98.5	0.3	106.6	x	91.7	-3.3

# 第3-2表 労働時間指数（所定内労働時間）

（令和5年7月分）

（事業所規模5人以上）

（令和2年=100）

区 分	調査産業計		建設業		製造業		電気・ガス業		情報通信業		運輸業, 郵便業		卸売業, 小売業		金融業, 保険業	
	前年比	前年比	前年比	前年比	前年比	前年比	前年比	前年比	前年比	前年比	前年比	前年比	前年比	前年比	前年比	
平成30年	105.0	-2.1	101.3	0.1	106.9	0.0	97.7	-2.6	104.9	-0.5	106.7	1.5	106.2	-4.2	104.4	-2.6
令和元年	101.2	-3.6	91.6	-9.6	105.4	-1.3	95.0	-2.7	99.5	-5.1	98.2	-7.9	102.6	-3.4	99.5	-4.7
2	100.0	-1.2	100.0	9.3	100.0	-5.2	100.0	5.2	100.0	0.5	100.0	1.8	100.0	-2.5	100.0	0.6
3	100.5	0.5	99.3	-0.7	102.6	2.6	98.7	-1.3	103.2	3.2	97.6	-2.4	102.3	2.4	104.1	4.0
4	99.8	-0.7	96.8	-2.5	100.8	-1.8	100.4	1.7	106.1	2.8	97.8	0.2	104.5	2.2	104.6	0.5
4年6月	105.8	0.8	103.7	-0.4	107.0	0.2	112.9	4.7	109.7	3.4	101.7	0.1	109.7	3.4	114.2	0.5
7	101.0	-1.8	98.3	-4.8	103.1	-3.6	104.3	5.7	106.0	-0.9	101.6	0.9	107.9	-0.1	105.9	4.2
8	96.8	-0.4	93.3	-7.3	92.7	0.3	96.8	0.9	108.3	8.0	101.7	2.8	102.8	1.6	105.5	8.1
9	100.9	-0.1	98.5	-0.6	101.9	-1.8	101.8	-1.2	103.3	4.9	99.3	4.7	105.9	2.0	105.8	3.9
10	100.7	-1.5	98.5	-1.1	100.6	-4.7	103.8	2.9	107.8	4.5	98.0	4.3	105.3	0.7	104.2	-1.4
11	101.7	-1.5	100.6	-1.9	104.9	-3.6	104.8	6.3	107.5	4.5	100.5	4.9	106.6	-0.3	104.8	2.7
12	100.0	-2.2	94.3	-6.4	104.8	-1.9	97.0	1.0	106.5	-2.6	99.3	-0.2	105.4	-0.8	111.6	4.6
5年1月	91.3	-3.5	86.2	-1.5	91.7	-2.1	96.7	0.1	100.0	-3.1	96.3	0.9	90.2	-7.5	102.7	5.5
2	97.6	0.4	97.1	-0.5	104.1	3.4	98.4	4.7	100.7	-1.5	100.1	8.1	96.6	-7.1	102.7	12.4
3	98.8	-1.6	93.6	-5.5	103.7	3.3	103.1	2.8	109.3	-1.4	98.3	8.0	93.3	-8.7	113.2	2.4
4	101.0	-1.8	97.4	-2.1	107.9	0.7	103.3	-1.3	106.3	-1.8	104.8	8.5	98.0	-10.2	109.5	3.3
5	96.3	0.7	90.8	0.3	96.6	3.9	95.7	9.2	101.2	1.9	97.4	1.4	94.1	-3.3	105.0	6.9
6	104.0	-1.7	102.4	-1.3	109.1	2.0	112.2	-0.6	107.1	-2.4	103.8	2.1	98.9	-9.8	113.9	-0.3
7	98.7	-2.3	99.6	1.3	106.0	2.8	106.5	2.1	101.7	-4.1	102.8	1.2	98.0	-9.2	103.7	-2.1

区 分	学術研究等		飲食サービス業等		生活関連サービス等		教育, 学習支援業		医療, 福祉		複合サービス事業		その他のサービス業	
	前年比	前年比	前年比	前年比	前年比	前年比	前年比	前年比	前年比	前年比	前年比	前年比	前年比	
平成30年	105.4	2.5	118.8	1.3	100.9	-2.5	99.2	-5.1	104.5	-0.6	101.4	0.1	103.0	-2.9
令和元年	101.4	-3.8	113.2	-4.7	95.3	-5.6	96.2	-3.1	100.9	-3.5	99.3	-2.1	103.7	0.6
2	100.0	-1.4	100.0	-11.6	100.0	4.9	100.0	3.9	100.0	-0.8	100.0	0.7	100.0	-3.6
3	99.4	-0.7	108.3	8.3	96.3	-3.7	102.5	2.5	97.9	-2.1	102.0	2.0	97.7	-2.2
4	101.0	1.6	111.0	2.5	91.7	-4.8	96.9	-5.5	99.1	1.2	101.0	-1.0	96.3	-1.4
4年6月	113.0	4.7	113.3	9.0	85.9	-10.4	110.0	-2.4	104.6	1.9	105.4	5.3	101.4	-0.6
7	100.7	-1.5	109.4	0.6	93.0	-4.8	95.5	-3.2	98.6	0.1	104.1	-0.2	98.9	-1.7
8	102.9	7.6	106.3	-7.7	93.4	-0.1	82.2	-6.3	99.8	2.8	100.0	-1.6	94.9	1.1
9	98.5	-0.2	109.9	1.9	100.2	0.3	99.5	-8.2	100.5	3.3	98.9	0.9	97.2	-0.6
10	100.8	-1.7	114.4	1.1	91.9	-5.4	98.7	-8.8	100.7	2.0	100.8	-2.3	97.0	-2.6
11	104.8	1.5	113.6	-2.5	93.2	-9.7	97.2	-6.2	100.4	2.3	99.2	-1.1	96.8	-4.0
12	100.3	3.6	115.0	1.0	92.6	-3.9	90.0	-8.2	97.6	-0.2	106.3	-1.7	96.0	-2.5
5年1月	93.0	5.9	102.1	-12.7	80.9	-15.8	81.5	-8.9	95.9	1.8	96.0	-2.1	89.4	-2.6
2	101.9	-0.2	98.9	-5.3	83.2	2.8	96.0	-2.8	97.4	3.8	91.7	2.0	99.1	7.4
3	104.9	2.5	103.9	-2.3	85.7	-6.2	107.2	-1.5	101.1	1.0	104.3	-3.3	96.0	-0.3
4	110.6	5.8	106.0	0.6	96.9	7.7	94.9	-2.8	103.2	0.4	101.9	0.7	97.5	-3.5
5	104.2	10.5	113.8	-2.3	90.8	-0.7	92.8	-2.3	100.1	4.1	97.6	-2.6	90.4	-2.2
6	115.9	2.6	111.6	-1.5	99.5	15.8	104.6	-4.9	105.6	1.0	99.9	-5.2	102.1	0.7
7	105.7	5.0	94.7	-13.4	93.7	0.8	95.0	-0.5	99.4	0.8	105.5	1.3	101.2	2.3

# 第3-2表 労働時間指数（所定内労働時間）

（令和5年7月分）

（事業所規模30人以上）

（令和2年=100）

区 分	調査産業計		建設業		製造業		電気・ガス業		情報通信業		運輸業、郵便業		卸売業、小売業		金融業、保険業	
	前年比	前年比	前年比	前年比	前年比	前年比	前年比	前年比	前年比	前年比	前年比	前年比	前年比	前年比	前年比	
平成30年	104.6	-1.0	98.1	-2.9	104.1	0.5	99.9	-1.3	113.3	0.0	114.4	5.1	95.6	-8.0	113.4	-2.4
令和元年	101.5	-3.0	96.5	-1.5	103.9	-0.3	97.2	-2.7	103.4	-8.7	103.7	-9.3	96.3	0.9	101.9	-10.1
2	100.0	-1.5	100.0	3.5	100.0	-3.7	100.0	2.9	100.0	-3.3	100.0	-3.6	100.0	3.8	100.0	-1.8
3	99.9	-0.1	97.8	-2.1	101.7	1.8	103.2	3.2	109.3	9.3	97.3	-2.6	94.2	-5.8	103.0	2.9
4	98.7	-1.2	91.9	-6.0	101.3	-0.4	104.3	1.1	110.5	1.1	101.0	3.8	90.9	-3.5	103.5	0.5
4年6月	104.4	0.2	100.3	-4.1	105.7	0.0	118.6	3.9	112.6	1.4	104.4	4.3	94.3	-6.7	113.0	-1.2
7	100.1	-1.0	97.0	1.4	104.3	-0.8	109.0	7.1	114.2	1.6	105.2	5.5	92.6	-3.4	103.7	1.3
8	96.2	0.2	86.2	-11.5	95.6	5.2	98.2	-1.7	110.8	-1.0	104.6	6.2	91.9	0.1	104.6	13.3
9	99.9	-0.3	95.8	-0.6	102.8	0.1	106.3	-2.7	107.3	1.9	103.4	5.3	88.1	-5.8	105.2	4.8
10	99.7	-2.4	92.4	-8.4	102.5	-1.9	107.9	3.2	111.6	1.1	102.4	6.8	90.4	-4.2	103.5	-2.5
11	101.2	-1.4	96.7	-4.4	107.1	-0.5	108.7	5.7	110.2	-1.0	103.6	4.6	91.5	-6.2	105.1	3.8
12	98.4	-2.6	90.3	-5.5	105.5	0.2	99.5	-0.4	111.4	x	102.9	2.6	89.8	-3.4	114.4	11.0
5年1月	91.1	-2.4	72.2	-13.9	92.5	-1.0	101.4	0.2	109.6	3.7	98.5	-2.4	81.2	-7.7	101.0	7.9
2	96.9	2.3	98.4	8.4	103.0	3.8	101.7	3.8	100.6	-0.5	103.1	6.4	82.9	-9.2	104.8	18.8
3	100.5	0.0	86.7	-5.6	104.5	4.7	106.3	2.8	116.5	-1.9	98.5	4.3	82.5	-6.9	120.0	7.9
4	100.7	-1.0	95.3	2.5	107.5	1.0	105.5	-4.8	109.7	-3.6	106.3	8.0	84.6	-11.9	112.5	9.2
5	95.8	1.3	82.5	-1.9	97.9	4.6	97.3	8.5	111.4	3.0	96.9	2.1	83.4	-5.5	106.3	9.6
6	104.1	-0.3	99.5	-0.8	108.9	3.0	115.0	-3.0	114.1	1.3	110.2	5.6	85.8	-9.0	114.7	1.5
7	98.8	-1.3	95.1	-2.0	105.9	1.5	103.8	-4.8	111.3	-2.5	106.1	0.9	83.2	-10.2	104.4	0.7

区 分	学術研究等		飲食サービス業等		生活関連サービス等		教育、学習支援業		医療、福祉		複合サービス事業		その他のサービス業	
	前年比	前年比	前年比	前年比	前年比	前年比	前年比	前年比	前年比	前年比	前年比	前年比	前年比	
平成30年	100.2	-1.9	146.5	5.5	108.1	-0.7	101.6	-3.1	104.3	2.0	97.3	-4.7	103.5	-8.8
令和元年	97.6	-2.6	121.7	-17.0	99.9	-7.6	100.1	-1.4	99.5	-4.7	93.7	-3.6	105.8	2.2
2	100.0	2.5	100.0	-17.9	100.0	0.1	100.0	-0.1	100.0	0.5	x	x	100.0	-5.5
3	99.0	-1.0	107.4	7.5	115.8	15.7	103.8	3.9	98.6	-1.4	x	x	101.0	1.1
4	95.4	-3.6	133.5	24.3	x	x	99.3	-4.3	96.9	-1.7	x	x	95.6	-5.3
4年6月	107.3	-1.9	134.7	38.3	x	x	111.4	-0.8	104.3	2.8	x	x	100.5	-3.9
7	92.8	-6.1	135.3	20.2	x	x	97.9	-0.3	96.8	-2.8	x	x	97.4	-5.5
8	96.2	0.0	129.4	11.7	x	x	82.2	-11.8	98.4	-0.8	x	x	96.3	-1.0
9	95.0	-3.7	127.8	31.8	x	x	105.5	-5.3	97.7	0.3	x	x	97.5	-5.3
10	96.9	-8.2	144.6	21.5	x	x	103.4	-5.0	97.7	-2.4	x	x	94.6	-8.3
11	96.1	-4.0	149.1	16.8	x	x	99.7	-2.4	97.3	-1.2	x	x	97.1	-6.3
12	91.6	-3.4	138.3	3.4	x	x	90.5	-7.5	94.1	-4.4	x	x	96.3	-7.4
5年1月	88.9	-1.0	118.7	-5.3	111.1	x	86.4	-3.2	93.2	0.5	88.7	x	84.8	-6.5
2	92.0	6.1	106.5	-8.7	109.1	x	104.0	2.5	94.1	4.7	83.8	x	89.2	-2.1
3	103.9	-0.3	127.6	-7.9	112.5	x	115.5	1.1	98.8	0.6	101.2	x	94.4	-4.1
4	102.2	5.3	123.5	-3.9	121.3	x	96.6	-1.6	100.1	-0.5	98.6	x	94.6	-3.8
5	95.6	4.4	130.6	-1.9	117.6	-2.0	96.8	-0.4	96.9	1.7	91.4	x	90.0	1.2
6	102.9	-4.1	127.3	-5.5	120.1	x	109.0	-2.2	102.9	-1.3	96.8	x	100.1	-0.4
7	95.0	2.4	119.7	-11.5	121.9	x	97.2	-0.7	98.3	1.5	96.7	x	94.0	-3.5

# 第3-3表 労働時間指数（所定外労働時間）

（令和5年7月分）

（事業所規模5人以上）

（令和2年=100）

区 分	調査産業計		建設業		製造業		電気・ガス業		情報通信業		運輸業, 郵便業		卸売業, 小売業		金融業, 保険業	
	前年比	前年比	前年比	前年比	前年比	前年比	前年比	前年比	前年比	前年比	前年比	前年比	前年比	前年比	前年比	
平成30年	131.5	9.8	90.9	-24.5	170.8	6.7	145.4	-13.1	182.3	-24.4	103.4	51.4	79.8	-33.2	140.2	-19.6
令和元年	128.2	-2.4	72.7	-19.9	147.5	-13.6	129.9	-10.6	107.0	-41.3	139.1	34.5	96.3	20.7	146.5	4.6
2	100.0	-22.0	100.0	37.3	100.0	-32.2	100.0	-23.0	100.0	-6.5	100.0	-28.0	100.0	3.8	100.0	-31.7
3	106.9	6.9	123.9	24.1	137.9	37.9	160.4	60.4	130.1	30.0	75.9	-24.2	101.1	1.1	131.2	31.0
4	114.7	7.3	146.1	17.9	146.4	6.2	200.9	25.2	131.8	1.3	97.5	28.5	107.3	6.1	175.7	33.9
4年6月	112.2	13.4	127.9	30.6	129.1	7.6	190.6	26.6	130.7	15.6	95.8	9.9	98.4	12.1	161.1	37.3
7	106.8	1.1	114.8	-39.4	144.3	16.5	167.2	18.4	137.5	22.8	107.8	40.5	96.8	-8.3	166.7	39.0
8	105.4	9.6	113.1	-24.7	146.8	10.6	157.8	-1.3	131.8	17.7	118.8	65.9	93.5	1.0	177.8	59.2
9	110.8	3.6	132.8	45.3	150.6	7.3	207.8	57.5	122.7	10.7	95.8	34.9	98.4	-5.4	186.1	58.7
10	114.9	7.4	165.6	47.1	150.6	9.4	223.4	45.3	139.8	-1.9	92.2	49.7	109.7	3.9	158.3	32.0
11	114.9	2.2	157.4	26.9	150.6	4.6	179.7	5.2	121.6	-12.6	96.4	29.9	111.3	3.7	166.7	27.1
12	124.3	8.0	183.6	84.5	165.8	12.1	195.3	4.0	123.9	-31.1	137.0	61.9	122.6	-0.8	161.1	40.7
5年1月	108.1	-4.8	118.0	-23.4	134.2	-7.8	164.1	-32.2	158.0	46.3	153.6	59.3	87.1	-18.2	144.4	-16.1
2	110.8	-3.6	145.9	-20.5	146.8	-11.5	126.6	-25.7	172.7	31.0	125.0	45.5	80.6	-18.1	163.9	-3.2
3	106.8	-14.1	119.7	-31.1	132.9	-10.3	146.9	-45.7	162.5	20.2	130.2	48.8	80.6	-29.6	197.2	2.9
4	110.8	-12.8	96.7	-29.8	136.7	-2.7	164.1	-30.9	154.5	-6.9	154.7	80.1	82.3	-40.0	208.3	7.2
5	97.3	-8.9	75.4	-30.3	113.9	-4.3	114.1	-32.4	147.7	11.1	113.0	59.6	80.6	-19.4	194.4	-4.1
6	102.7	-8.5	132.8	3.8	119.0	-7.8	150.0	-21.3	134.1	2.6	153.6	60.3	82.3	-16.4	169.4	5.2
7	101.4	-5.1	136.1	18.6	117.7	-18.4	120.3	-28.1	168.2	22.3	129.7	20.3	83.9	-13.3	100.0	-40.0

区 分	学術研究等		飲食サービス業等		生活関連サービス等		教育, 学習支援業		医療, 福祉		複合サービス事業		その他のサービス業	
	前年比	前年比	前年比	前年比	前年比	前年比	前年比	前年比	前年比	前年比	前年比	前年比	前年比	
平成30年	208.0	60.1	253.8	3.1	154.7	34.0	139.0	63.5	128.6	55.7	319.2	-10.1	121.8	-19.2
令和元年	158.1	-24.0	163.5	-35.6	142.2	-8.1	120.3	-13.4	146.8	14.1	218.1	-31.7	122.4	0.5
2	100.0	-36.8	100.0	-38.9	100.0	-29.6	100.0	-16.9	100.0	-31.9	100.0	-54.1	100.0	-18.3
3	74.3	-25.7	148.0	48.0	42.6	-57.4	104.1	4.1	105.3	5.3	167.3	67.2	109.3	9.3
4	100.9	35.8	205.5	38.9	69.0	62.0	82.7	-20.6	115.0	9.2	324.7	94.1	123.3	12.8
4年6月	79.3	48.5	233.3	149.0	60.3	59.9	104.0	-3.8	112.2	6.4	308.3	89.0	115.2	29.9
7	94.8	53.2	163.3	19.1	67.2	8.9	67.2	-27.0	122.0	15.6	341.7	81.6	94.9	-11.9
8	91.4	-14.3	203.3	24.0	62.1	51.1	45.4	-23.3	117.1	16.4	254.2	116.9	112.7	4.6
9	115.5	39.8	180.0	31.3	113.8	121.4	76.4	-37.9	102.4	-0.7	291.7	78.8	124.1	8.9
10	108.6	19.1	193.3	31.4	65.5	46.9	79.9	-30.2	109.8	4.1	254.2	102.7	139.2	18.2
11	105.2	32.8	193.3	-8.2	91.4	40.4	74.7	-28.7	112.2	1.6	320.8	102.0	124.1	2.0
12	96.6	56.1	193.3	-11.0	82.8	38.0	65.5	-31.0	119.5	8.2	462.5	97.6	120.3	-2.1
5年1月	231.0	152.7	103.3	-53.7	69.0	-4.7	50.0	-30.9	126.8	6.1	445.8	-6.1	100.0	-12.2
2	215.5	92.2	106.7	-52.2	60.3	20.6	67.2	-13.4	112.2	4.6	320.8	20.3	131.6	14.2
3	219.0	31.0	153.3	-38.7	43.1	-3.8	66.7	-36.2	100.0	-19.6	258.3	12.7	105.1	-15.3
4	225.9	147.2	96.7	-45.3	77.6	36.4	75.3	-38.5	107.3	-10.2	291.7	-9.1	117.7	-33.1
5	203.4	257.5	150.0	-35.7	77.6	28.7	62.1	-38.9	102.4	-10.6	345.8	-6.7	103.8	-13.7
6	217.2	173.9	126.7	-45.7	53.4	-11.4	59.8	-42.5	104.9	-6.5	237.5	-23.0	94.9	-17.6
7	136.2	43.7	176.7	8.2	32.8	-51.2	48.3	-28.1	112.2	-8.0	608.3	78.0	106.3	12.0

# 第3-3表 労働時間指数（所定外労働時間）

（令和5年7月分）

（事業所規模30人以上）

（令和2年=100）

区分	調査産業計		建設業		製造業		電気・ガス業		情報通信業		運輸業、郵便業		卸売業、小売業		金融業、保険業	
	前年比		前年比		前年比		前年比		前年比		前年比		前年比		前年比	
平成30年	136.9	21.1	138.6	7.7	177.4	12.2	100.6	-35.7	176.9	-14.4	161.6	101.7	90.2	-11.0	187.5	-34.4
令和元年	134.1	-2.1	115.1	-16.9	137.4	-22.5	111.7	11.0	121.3	-31.4	174.6	8.1	120.2	33.3	98.3	-47.7
2	100.0	-25.4	100.0	-13.1	100.0	-27.3	100.0	-10.5	100.0	-17.7	100.0	-42.8	100.0	-16.8	100.0	1.7
3	109.7	9.7	126.9	26.9	147.5	47.5	123.7	23.7	119.3	19.3	90.6	-9.4	86.1	-13.9	70.7	-29.2
4	116.2	5.9	222.3	75.2	147.2	-0.2	173.7	40.4	131.1	9.9	137.9	52.2	89.4	3.8	155.8	120.4
4年6月	112.8	7.7	211.3	36.4	134.4	0.6	153.1	40.2	134.6	20.0	145.2	55.5	89.2	5.1	151.7	133.7
7	114.0	8.9	175.8	12.3	148.9	11.5	142.0	25.8	146.2	20.6	137.0	35.9	86.5	3.5	158.6	132.6
8	110.5	10.4	185.5	40.2	146.7	6.3	144.4	18.8	135.9	25.3	150.4	53.6	91.9	17.5	155.2	168.5
9	116.3	5.2	214.5	70.5	151.1	2.1	190.1	72.0	121.8	7.3	147.4	69.8	85.1	7.0	162.1	180.4
10	116.3	7.5	324.2	214.1	151.1	2.1	187.7	60.8	126.9	-5.3	121.5	48.9	86.5	1.9	131.0	126.6
11	117.4	4.0	211.3	129.7	153.3	1.3	165.4	22.2	125.6	4.7	118.5	13.3	86.5	-8.4	127.6	166.9
12	126.7	12.2	230.6	180.5	157.8	5.0	187.7	26.0	129.5	x	182.2	64.9	109.5	16.0	141.4	195.8
5年1月	110.5	-3.1	124.2	-44.2	127.8	-11.5	155.6	-25.9	146.2	24.0	213.3	42.6	85.1	-4.6	144.8	-2.4
2	111.6	0.0	188.7	-14.0	136.7	-11.5	117.3	-20.8	151.3	26.9	193.3	42.6	87.8	12.0	189.7	17.0
3	109.3	-13.0	119.4	-51.3	127.8	-17.2	138.3	-35.3	179.5	13.8	182.2	31.6	86.5	-5.9	210.3	27.1
4	112.8	-8.5	93.5	-61.1	140.0	-3.0	135.8	-32.9	143.6	13.2	183.0	39.6	90.5	-5.6	186.2	5.9
5	101.2	-4.3	108.1	-42.2	118.9	-5.3	111.1	-20.4	150.0	14.7	146.7	50.0	83.8	1.7	189.7	0.0
6	107.0	-5.1	137.1	-35.1	121.1	-9.9	123.5	-19.3	148.7	10.5	208.1	43.3	90.5	1.5	172.4	13.6
7	102.3	-10.3	150.0	-14.7	116.7	-21.6	113.6	-20.0	162.8	11.4	208.1	51.9	89.2	3.1	175.9	10.9

区分	学術研究等		飲食サービス業等		生活関連サービス等		教育、学習支援業		医療、福祉		複合サービス事業		その他のサービス業	
	前年比		前年比		前年比		前年比		前年比		前年比		前年比	
平成30年	237.0	36.2	285.3	25.9	75.5	-44.3	115.2	66.1	113.8	28.0	479.6	51.1	82.3	-28.4
令和元年	158.1	-33.3	201.1	-29.5	185.8	146.1	112.9	-2.1	150.2	31.9	322.6	-32.8	109.9	33.4
2	100.0	-36.7	100.0	-50.3	100.0	-46.1	100.0	-11.4	100.0	-33.4	x	x	100.0	-9.0
3	77.4	-22.7	78.4	-21.6	75.4	-24.7	96.4	-3.6	114.2	14.2	x	x	98.8	-1.1
4	130.2	68.2	137.0	74.7	x	x	77.3	-19.8	123.1	7.8	x	x	78.5	-20.5
4年6月	114.1	186.0	116.7	221.5	x	x	85.1	-11.6	118.8	3.8	x	x	66.0	-25.2
7	120.0	123.0	102.8	53.4	x	x	68.8	-21.9	141.7	21.4	x	x	62.1	-21.9
8	105.9	-2.7	161.1	80.6	x	x	49.5	-25.0	131.3	14.7	x	x	78.6	-19.1
9	120.0	9.1	125.0	179.6	x	x	82.2	-25.1	110.4	0.0	x	x	76.7	-23.3
10	137.6	9.7	163.9	95.8	x	x	80.3	-19.1	116.7	1.9	x	x	76.7	-15.0
11	132.9	53.3	266.7	95.0	x	x	76.9	-16.4	125.0	9.2	x	x	82.5	-23.3
12	121.2	64.2	200.0	59.4	x	x	69.7	-17.7	131.3	14.7	x	x	88.3	-23.5
5年1月	140.0	0.0	102.8	23.4	137.2	x	52.9	-16.0	127.1	10.9	986.4	x	66.0	-29.2
2	129.4	-24.2	102.8	94.7	60.5	x	69.2	3.6	102.1	-9.2	709.1	x	62.1	-22.0
3	141.2	-34.4	211.1	58.4	81.4	x	70.2	-25.5	95.8	-24.6	550.0	x	66.0	-23.6
4	102.4	-20.9	138.9	25.0	116.3	x	80.8	-23.6	102.1	-18.3	568.2	x	66.0	-16.0
5	109.4	97.8	155.6	21.8	179.1	114.0	66.8	-21.5	102.1	-16.9	700.0	x	62.1	-15.9
6	110.6	-3.1	133.3	14.2	79.1	x	62.5	-26.6	104.2	-12.3	513.6	x	59.2	-10.3
7	121.2	1.0	127.8	24.3	74.4	x	47.6	-30.8	106.3	-25.0	768.2	x	63.1	1.6

## 第4表 常用雇用指数 (令和5年7月分)

(事業所規模5人以上)

(令和2年=100)

区分	調査産業計		建設業		製造業		電気・ガス業		情報通信業		運輸業, 郵便業		卸売業, 小売業		金融業, 保険業	
	前年比		前年比		前年比		前年比		前年比		前年比		前年比		前年比	
平成30年	98.8	-2.3	106.5	1.3	94.1	-5.5	107.8	6.7	94.7	-0.5	107.0	3.9	102.1	-0.3	106.5	-5.5
令和元年	100.0	1.3	98.0	-7.9	99.7	6.0	102.1	-5.3	99.9	5.5	102.8	-3.9	101.2	-0.9	105.1	-1.4
2	100.0	-0.1	100.0	1.9	100.0	0.3	100.0	-2.1	100.0	0.1	100.0	-2.7	100.0	-1.2	100.0	-4.8
3	101.1	1.2	106.3	6.4	92.4	-7.6	99.5	-0.5	142.4	42.4	97.4	-2.6	102.0	2.0	99.6	-0.5
4	102.7	1.6	111.6	5.0	94.2	1.9	96.5	-3.0	138.4	-2.8	94.2	-3.3	105.4	3.3	95.5	-4.1
4年6月	103.0	2.0	113.0	6.0	95.8	5.3	97.2	-3.3	138.1	-10.0	94.9	-3.2	105.0	3.1	95.4	-3.4
7	102.9	1.4	112.3	5.3	91.9	-0.8	97.3	-2.4	143.7	-5.0	93.9	-3.2	105.1	3.1	95.1	-4.5
8	103.3	1.7	111.3	2.1	94.5	1.9	96.9	-2.8	139.8	-6.5	94.7	-2.0	105.4	3.5	95.3	-4.1
9	103.3	2.1	110.3	1.1	94.9	3.0	96.9	-2.1	139.1	-3.5	94.2	-2.8	105.8	3.9	96.3	-2.8
10	103.2	1.6	109.6	1.0	94.1	1.6	97.3	-3.1	137.5	-4.8	92.6	-5.7	105.9	3.1	95.3	-2.8
11	102.5	0.3	110.5	1.8	90.5	-5.8	97.7	-2.0	137.5	0.1	93.2	-3.1	105.8	3.2	95.5	-2.8
12	103.1	1.5	110.5	-0.9	93.8	-2.7	97.7	-1.7	139.6	32.1	92.0	-4.4	105.9	3.0	96.0	-2.1
5年1月	103.1	1.3	110.8	-2.5	94.9	0.0	97.7	1.6	137.2	0.7	92.2	-4.4	105.7	2.9	96.2	-1.1
2	103.0	1.4	110.3	-2.0	95.0	0.3	95.5	1.2	136.5	0.7	92.4	-3.3	105.9	1.2	96.1	2.1
3	103.5	2.0	109.4	0.3	93.1	-1.6	95.5	1.8	136.4	2.4	91.9	-3.2	108.4	3.1	95.5	1.7
4	104.6	1.6	110.9	-2.6	94.1	-1.6	99.4	3.4	141.1	0.7	92.8	-0.5	109.4	1.4	101.0	5.4
5	104.0	1.0	110.8	-1.0	95.3	-0.3	98.5	2.5	139.7	-0.1	92.2	-3.2	106.9	0.8	100.2	3.8
6	104.4	1.4	110.1	-2.6	95.4	-0.4	100.2	3.1	138.1	0.0	91.7	-3.4	107.1	2.0	99.4	4.2
7	103.5	0.6	110.3	-1.8	89.8	-2.3	100.5	3.3	98.7	-31.3	93.0	-1.0	106.9	1.7	99.2	4.3

区分	学術研究等		飲食サービス業等		生活関連サービス等		教育, 学習支援業		医療, 福祉		複合サービス事業		その他のサービス業	
	前年比		前年比		前年比		前年比		前年比		前年比		前年比	
平成30年	97.6	-6.3	109.9	4.7	102.6	-0.4	99.3	1.4	90.2	-5.3	114.5	-23.0	98.7	0.5
令和元年	97.6	0.1	104.8	-4.7	98.0	-4.4	96.1	-3.3	97.6	8.3	116.9	2.2	101.9	3.1
2	100.0	2.4	100.0	-4.5	100.0	2.0	100.0	4.1	100.0	2.5	100.0	-14.5	100.0	-1.8
3	102.1	2.2	108.1	8.1	100.1	0.1	102.5	2.5	101.3	1.3	118.1	18.1	99.9	-0.2
4	103.4	1.3	109.9	1.7	101.8	1.7	103.4	0.9	102.1	0.8	121.0	2.5	101.4	1.5
4年6月	104.3	1.2	106.8	1.5	104.8	3.0	104.3	1.0	102.2	0.9	123.6	5.9	102.4	2.3
7	103.9	0.4	114.5	7.9	104.1	1.0	103.2	0.3	102.3	0.1	123.8	6.5	102.1	2.2
8	103.0	-1.2	115.8	7.0	102.9	-0.2	103.2	1.6	102.3	0.2	122.5	1.6	102.2	2.1
9	103.0	-1.2	115.4	7.9	101.8	-1.3	103.5	2.5	102.0	0.2	121.5	3.0	102.2	2.1
10	103.1	0.5	116.4	8.2	103.5	0.7	103.5	1.4	102.5	0.6	121.7	1.6	101.5	1.6
11	102.6	0.4	115.2	5.8	104.0	-1.4	103.4	0.0	102.3	0.5	121.5	1.6	101.1	0.9
12	102.4	0.8	117.2	9.5	95.9	-2.1	104.1	0.6	102.6	0.8	120.2	1.6	102.0	2.3
5年1月	106.0	2.2	115.3	9.2	100.2	6.7	103.6	-0.1	101.9	0.4	120.3	1.5	101.4	1.9
2	107.9	5.2	116.7	12.8	95.4	1.8	103.6	0.6	101.7	0.9	120.7	0.2	100.8	0.4
3	105.7	2.8	125.9	24.3	99.5	-5.8	100.3	-2.5	101.3	0.4	117.2	-0.5	101.0	-0.2
4	107.8	3.1	120.3	16.9	105.6	-0.7	105.1	2.7	103.1	0.2	115.7	-0.3	99.4	-1.3
5	109.4	4.6	119.8	14.9	104.4	-0.4	103.2	-0.9	102.5	0.0	116.6	-6.0	99.8	-2.1
6	110.1	5.6	121.4	13.7	104.2	-0.6	104.0	-0.3	103.2	1.0	117.1	-5.3	100.0	-2.3
7	110.2	6.1	129.1	12.8	104.3	0.2	104.3	1.1	103.0	0.7	113.3	-8.5	99.7	-2.4

## 第4表 常用雇用指数 (令和5年7月分)

(事業所規模30人以上)

(令和2年=100)

区分	調査産業計		建設業		製造業		電気・ガス業		情報通信業		運輸業, 郵便業		卸売業, 小売業		金融業, 保険業	
	前年比	前年比	前年比	前年比	前年比	前年比	前年比	前年比	前年比	前年比	前年比	前年比	前年比	前年比	前年比	
平成30年	95.5	-4.0	96.2	9.8	91.3	-11.0	110.5	8.7	105.4	-0.7	101.0	7.7	105.1	4.5	99.7	-5.0
令和元年	99.0	3.6	97.3	1.2	96.8	6.1	102.7	-7.0	104.0	-1.4	102.0	1.0	101.9	-3.1	101.1	1.6
2	100.0	1.1	100.0	2.7	100.0	3.2	100.0	-2.7	100.0	-3.8	100.0	-2.0	100.0	-1.8	100.0	-1.1
3	99.5	-0.6	99.4	-0.6	90.4	-9.6	98.8	-1.1	109.6	9.6	97.4	-2.6	105.8	5.7	102.9	2.8
4	101.1	1.6	107.5	8.1	91.6	1.3	92.7	-6.2	120.2	9.7	93.4	-4.1	113.5	7.3	98.1	-4.7
4年6月	101.8	2.2	111.7	11.9	92.3	2.9	93.6	-5.9	122.4	4.8	92.7	-5.7	114.0	8.6	97.2	-4.5
7	101.6	2.0	110.8	11.4	92.2	2.8	93.2	-5.9	122.9	5.9	91.7	-5.6	114.1	9.0	96.6	-6.6
8	101.7	2.1	110.1	11.4	92.0	2.3	92.8	-6.3	122.5	2.9	91.5	-5.2	115.9	9.0	97.8	-5.0
9	101.8	2.6	108.5	9.0	91.6	2.7	92.8	-5.5	120.3	0.3	91.7	-5.4	117.5	11.0	98.2	-3.6
10	101.7	2.3	108.1	9.1	91.3	2.7	93.3	-6.6	120.1	0.1	91.9	-5.7	117.8	10.8	97.1	-4.3
11	101.4	0.9	108.6	9.3	90.0	-3.5	93.7	-5.4	120.1	0.3	92.8	-3.9	116.7	9.4	97.5	-5.7
12	101.1	1.7	108.7	9.4	91.3	-2.0	93.7	-5.1	119.4	x	92.0	-4.9	115.4	6.9	98.1	-5.1
5年1月	101.5	1.8	108.8	0.8	92.9	1.6	93.7	-0.8	118.9	3.2	92.3	-4.7	115.3	7.2	98.4	-3.9
2	101.0	1.7	107.6	-0.4	92.9	1.9	91.0	0.1	118.8	4.4	92.6	-3.3	114.4	7.0	98.2	0.4
3	100.4	1.2	106.7	9.1	90.5	-0.5	91.0	1.2	118.5	4.7	91.8	-4.9	115.9	8.0	97.8	0.0
4	102.0	0.3	106.9	-2.9	92.5	0.3	93.3	1.2	121.7	-3.6	91.7	-2.1	115.2	0.3	108.5	10.8
5	101.5	-0.1	106.3	6.4	92.9	0.9	92.1	-0.1	121.1	-4.4	90.7	-2.7	115.0	0.6	107.9	8.8
6	101.8	0.0	105.8	-5.3	93.1	0.9	92.9	-0.7	119.6	-2.3	90.1	-2.8	116.1	1.8	108.4	11.5
7	99.8	-1.8	105.1	-5.1	88.7	-3.8	93.3	0.1	43.5	-64.6	89.8	-2.1	114.8	0.6	108.1	11.9

区分	学術研究等		飲食サービス業等		生活関連サービス等		教育, 学習支援業		医療, 福祉		複合サービス事業		その他のサービス業	
	前年比	前年比	前年比	前年比	前年比	前年比	前年比	前年比	前年比	前年比	前年比	前年比	前年比	
平成30年	97.4	-8.7	110.5	7.0	102.2	7.8	91.7	0.8	88.5	-8.8	189.3	-44.8	98.8	1.8
令和元年	95.8	-1.6	101.4	-8.2	99.4	-2.7	92.1	0.4	98.1	10.9	192.7	1.8	101.2	2.4
2	100.0	4.3	100.0	-1.4	100.0	0.6	100.0	8.6	100.0	2.0	x	x	100.0	-1.2
3	101.9	2.0	116.3	16.3	90.5	-9.5	102.7	2.6	100.7	0.7	x	x	99.4	-0.6
4	106.2	4.2	112.1	-3.6	x	x	103.5	0.8	102.0	1.3	x	x	100.5	1.1
4年6月	105.9	3.0	114.2	-1.3	x	x	103.6	-0.2	102.5	1.3	x	x	101.6	2.3
7	104.8	1.9	114.7	-0.9	x	x	103.5	0.6	102.3	0.9	x	x	101.0	1.7
8	105.0	3.1	113.2	-1.6	x	x	103.7	1.9	102.4	1.2	x	x	101.5	2.1
9	105.7	4.4	112.1	-1.8	x	x	103.8	2.6	102.7	1.9	x	x	101.3	1.7
10	106.0	3.8	110.8	-3.5	x	x	104.3	1.7	103.1	2.2	x	x	100.6	0.8
11	107.4	5.2	111.6	-3.8	x	x	103.9	1.3	103.2	2.4	x	x	99.9	0.3
12	106.5	4.6	112.8	-2.8	x	x	104.2	1.1	102.7	2.1	x	x	101.4	2.1
5年1月	107.2	0.7	112.5	0.4	84.6	x	104.5	1.1	102.0	1.7	174.9	x	101.0	2.3
2	108.0	1.8	110.7	0.0	71.6	x	103.9	0.4	102.1	2.0	177.1	x	100.9	3.2
3	107.0	0.2	108.2	-0.6	84.7	x	101.2	-1.8	102.3	3.1	168.8	x	100.7	1.4
4	111.2	4.0	110.5	-0.1	82.8	x	104.9	2.6	104.0	1.4	170.9	x	101.0	-0.1
5	110.6	3.5	111.2	-2.4	83.3	-21.6	102.9	-0.4	102.8	0.1	171.3	x	101.3	0.1
6	110.8	4.6	112.1	-1.8	82.7	x	103.3	-0.3	103.1	0.6	173.4	x	101.6	0.0
7	110.1	5.1	117.0	2.0	82.8	x	103.4	-0.1	103.1	0.8	170.9	x	101.3	0.3

【参考資料】

共通事業所による前年同月比の参考提供について

- (注1) 共通事業所とは、「前年同月分」及び「当月分」ともに集計対象となった調査対象事業所のことである。平成30年から部分入替え方式の導入に伴い、常に一部の調査事業所が前年も調査対象となっていることから共通事業所に限定した集計が可能となった。
- (注2) 共通事業所集計では、同一事業所の平均賃金などの変化をみるためのものであり、労働者数の変化の影響を除くため、前年同月も当月の労働者数をもとに月々の平均賃金などを計算している。
- (注3) 共通事業所のみを用いて集計を行っているため、本系列（全ての調査対象事業所のデータを用いて作成した集計）に比べ、サンプルサイズが小さくなることに留意が必要である。

(調査産業計、事業所規模5人以上)

年月	就業形態計			就業形態計			就業形態計		
	一般	パート	計	一般	パート	計	一般	パート	計
	%	%	%	%	%	%	%	%	%
	現金給与総額			きまって支給する給与			所定内給与		
令和4年6月	-1.4	-2.2	3.0	1.5	1.1	0.8	1.8	1.6	0.3
7月	-1.8	-0.9	-7.3	-1.1	-0.2	-5.1	-0.9	0.0	-4.9
8月	0.8	2.1	-3.3	-1.5	-0.5	-3.5	-1.9	-0.9	-3.5
9月	-1.6	-1.3	-1.1	-1.3	-1.2	0.7	-1.8	-1.7	0.7
10月	0.1	-0.1	3.7	0.3	0.1	3.5	-0.6	-0.8	3.2
11月	0.2	0.8	-0.1	-0.4	0.1	-0.5	-0.7	-0.2	-0.6
12月	2.4	3.8	-5.9	1.0	1.6	1.2	0.5	1.1	1.2
令和5年1月	2.6	2.0	4.9	1.3	1.0	1.7	0.7	0.2	2.4
2月	2.7	-0.7	9.2	3.0	-0.5	10.5	2.8	-0.7	10.8
3月	1.0	-1.4	9.1	1.4	-0.7	8.2	1.8	-0.4	8.7
4月	2.8	1.7	4.1	2.9	1.9	3.3	3.5	2.5	4.2
5月	3.2	1.5	7.6	2.5	0.8	7.2	2.8	1.0	7.9
6月	-0.6	-2.6	4.5	2.6	1.0	5.0	2.0	0.3	5.0
7月	2.7	2.3	7.2	0.5	-0.3	6.7	0.2	-0.4	4.7
年月	就業形態計			就業形態計			就業形態計		
一般	パート	計	一般	パート	計	一般	パート	計	
%	%	%	%	%	%	%	%	%	
	総実労働時間			所定内労働時間			所定外労働時間		
令和4年6月	1.6	1.4	0.5	1.4	1.3	0.2	5.6	3.5	33.3
7月	-1.4	-1.2	-1.3	-1.0	-0.5	-2.0	-8.6	-11.4	60.0
8月	0.2	2.1	-6.7	0.2	2.2	-6.7	0.0	1.1	-10.5
9月	2.5	2.6	2.9	2.5	2.6	2.8	2.6	3.0	6.7
10月	1.0	1.4	-0.3	0.5	1.0	-1.1	9.2	8.1	87.5
11月	-1.7	-1.5	-1.1	-1.7	-1.6	-1.2	-1.2	-0.9	12.5
12月	-1.5	-1.4	0.2	-2.0	-2.0	0.2	6.3	6.8	0.0
令和5年1月	-2.7	-2.9	-2.0	-2.7	-3.0	-2.1	-2.6	-2.0	0.0
2月	4.6	1.4	10.6	5.2	2.0	11.2	-3.6	-6.3	-7.7
3月	2.9	-0.1	12.2	3.4	0.2	12.6	-4.8	-4.4	-4.5
4月	1.3	1.1	-0.2	1.9	1.8	0.1	-6.9	-7.7	-11.5
5月	1.9	0.3	5.7	2.0	0.4	5.4	0.0	-2.0	20.0
6月	0.7	-0.7	3.1	0.9	-0.6	3.3	-2.7	-3.0	-12.5
7月	0.9	-3.8	25.4	0.8	-3.8	24.0	1.3	-5.0	83.3



毎月勤労統計調査 令和5年7月分結果確報

(前年同月と比較して)

- 現金給与総額は380,063円(1.1%増)となった。うち一般労働者が509,103円(1.8%増)、パートタイム労働者が107,354円(1.3%増)となり、パートタイム労働者比率が32.21%(0.69ポイント上昇)となった。  
なお、一般労働者の所定内給与は324,967円(2.0%増)、パートタイム労働者の時間当たり給与は1,283円(4.0%増)となった。
- 共通事業所による現金給与総額は2.3%増となった。  
うち一般労働者が2.7%増、パートタイム労働者が2.1%増となった。
- 就業形態計の所定外労働時間は10.0時間(2.0%減)となった。

(事業所規模5人以上、令和5年7月確報)

区分	就業形態計		一般労働者		パートタイム労働者	
	前年比(差)		前年比(差)		前年比(差)	
<b>月間現金給与額</b>						
	円	%	円	%	円	%
現金給与総額	380,063	1.1	509,103	1.8	107,354	1.3
きまって支給する給与	271,540	1.3	351,567	2.0	102,415	2.0
所定内給与 (時間当たり給与)	252,572	1.4	324,967	2.0	99,576	2.0
所定外給与	18,968	0.0	26,600	1.0	1,283	4.0
特別に支払われた給与	108,523	0.6	157,536	1.8	2,839	-0.9
<b>実質賃金</b>						
現金給与総額	—	-2.7	—	-2.1	—	-2.5
きまって支給する給与	—	-2.5	—	-1.8	—	-1.9
<b>月間実労働時間数等</b>						
	時間	%	時間	%	時間	%
総実労働時間	138.6	-1.0	166.5	-0.2	79.8	-1.9
所定内労働時間	128.6	-0.9	152.8	-0.2	77.6	-2.0
所定外労働時間	10.0	-2.0	13.7	-0.7	2.2	0.0
出勤日数	日	日	日	日	日	日
	18.0	-0.1	20.0	0.0	13.8	-0.3
<b>常用雇用</b>						
	千人	%	千人	%	千人	%
本調査期間末	52,557	1.8	35,629	0.8	16,928	4.0
パートタイム労働者比率	%	ポイント	%	ポイント	%	ポイント
	32.21	0.69	—	—	—	—

注1：前年比(差)は、単位が%のものは前年同月比、ポイント又は日のものは前年同月差である。

注2：今回の調査対象事業所数は32,681事業所、回答事業所数は25,754事業所、回収率は78.8%であった。

毎月勤労統計調査に関する情報は、以下のURL(厚生労働省ホームページ)にも掲載しております。

(<https://www.mhlw.go.jp/toukei/list/30-1.html>)

また、毎月勤労統計調査に関する詳細な結果は、以下のURL(政府統計の総合窓口(e-Stat))に掲載しております。

(<https://www.e-stat.go.jp/stat-search/files?page=1&toukei=00450071&tstat=000001011791>)

**統計表**  
**第1表 月間現金給与額**

(事業所規模5人以上、令和5年7月確報)

産業	現金給与総額											
	前年比		きまって支給する給与				所定内給与		所定外給与		特別に支払われた給与	
			円	%	円	%	円	%	円	%	円	%
就業形態計	円	%	円	%	円	%	円	%	円	%	円	%
調査産業計	380,063	1.1	271,540	1.3	252,572	1.4	18,968	0.0	108,523	0.6		
鉱業、採石業等	445,765	-12.2	316,079	-14.3	288,095	-15.5	27,984	-1.1	129,686	-6.4		
建設業	495,770	2.5	353,082	0.3	328,931	0.6	24,151	-4.4	142,688	8.7		
製造業	546,295	1.4	316,333	1.5	286,530	1.9	29,803	-2.0	229,962	1.2		
電気・ガス業	465,415	-2.3	440,507	1.8	389,953	1.3	50,554	5.9	24,908	-42.8		
情報通信業	521,411	3.6	394,352	3.2	361,176	3.3	33,176	1.8	127,059	4.8		
運輸業、郵便業	428,909	1.1	320,960	3.7	276,807	3.1	44,153	7.1	107,949	-5.8		
卸売業、小売業	376,304	0.6	243,122	0.5	230,994	0.7	12,128	-1.7	133,182	0.8		
金融業、保険業	452,105	5.2	385,768	5.0	360,546	5.6	25,222	-0.6	66,337	5.9		
不動産・物品賃貸業	487,251	7.4	331,858	6.7	309,966	6.5	21,892	10.0	155,393	9.0		
学術研究等	584,171	2.5	382,471	2.2	356,064	2.6	26,407	-3.7	201,700	3.1		
飲食サービス業等	140,733	-0.2	123,444	0.5	116,506	0.7	6,938	-4.4	17,289	-4.3		
生活関連サービス等	247,135	5.7	200,879	2.5	191,984	2.5	8,895	2.5	46,256	21.8		
教育、学習支援業	345,922	1.4	293,327	0.7	286,544	0.7	6,783	4.5	52,595	5.7		
医療、福祉	328,432	0.8	259,769	0.7	245,404	0.6	14,365	1.8	68,663	1.3		
複合サービス事業	349,089	-2.0	293,652	1.5	277,446	1.1	16,206	9.4	55,437	-17.0		
その他のサービス業	292,638	1.6	243,587	3.2	224,328	3.1	19,259	4.7	49,051	-5.7		
一般労働者	円	%	円	%	円	%	円	%	円	%		
調査産業計	509,103	1.8	351,567	2.0	324,967	2.0	26,600	1.0	157,536	1.8		
鉱業、採石業等	451,767	-12.4	319,731	-14.6	291,265	-15.8	28,466	-0.6	132,036	-6.7		
建設業	515,822	2.1	365,756	-0.3	340,379	0.1	25,377	-5.0	150,066	8.1		
製造業	609,323	1.2	345,694	1.5	312,244	1.8	33,450	-2.1	263,629	1.1		
電気・ガス業	481,935	-2.5	455,939	1.7	402,697	1.2	53,242	5.8	25,996	-43.2		
情報通信業	545,918	3.2	411,211	2.8	376,276	2.9	34,935	1.5	134,707	4.1		
運輸業、郵便業	483,699	1.0	356,809	3.5	306,009	3.1	50,800	7.0	126,890	-5.6		
卸売業、小売業	582,940	2.3	352,964	1.9	333,127	2.0	19,837	0.2	229,976	3.0		
金融業、保険業	482,746	4.1	410,572	4.1	382,888	4.6	27,684	-1.7	72,174	4.3		
不動産・物品賃貸業	573,527	2.7	383,417	2.5	357,035	2.4	26,382	4.7	190,110	3.0		
学術研究等	632,733	2.4	409,631	2.0	380,604	2.5	29,027	-3.9	223,102	3.2		
飲食サービス業等	373,122	5.8	295,902	5.8	271,728	5.8	24,174	4.5	77,220	6.0		
生活関連サービス等	395,042	10.6	305,312	6.2	289,958	6.2	15,354	8.6	89,730	28.6		
教育、学習支援業	471,581	1.5	393,582	0.6	383,804	0.5	9,778	4.2	77,999	6.6		
医療、福祉	428,327	1.4	328,520	0.9	308,194	0.8	20,326	2.5	99,807	2.8		
複合サービス事業	394,373	-2.0	326,955	1.7	309,069	1.3	17,886	10.2	67,418	-16.6		
その他のサービス業	364,174	0.1	296,099	2.0	270,672	1.8	25,427	3.4	68,075	-7.2		
パートタイム労働者	円	%	円	%	円	%	円	%	円	%		
調査産業計	107,354	1.3	102,415	2.0	99,576	2.0	2,839	-0.9	4,939	-9.2		
鉱業、採石業等	114,725	-14.0	114,638	-10.7	113,237	-3.2	1,401	-87.8	87	-98.3		
建設業	139,923	1.2	128,162	2.0	125,769	2.1	2,393	-3.6	11,761	-8.0		
製造業	144,635	2.5	129,225	2.2	122,663	2.5	6,562	-3.1	15,410	5.6		
電気・ガス業	166,274	7.0	161,066	6.6	159,198	6.6	1,868	0.2	5,208	21.4		
情報通信業	140,968	1.8	132,635	1.2	126,771	2.2	5,864	-16.6	8,333	15.2		
運輸業、郵便業	135,222	2.4	128,802	4.1	120,281	3.8	8,521	7.9	6,420	-22.6		
卸売業、小売業	104,392	1.1	98,582	1.5	96,597	1.7	1,985	-1.5	5,810	-6.3		
金融業、保険業	168,477	6.7	156,171	5.4	153,733	5.8	2,438	-15.2	12,306	26.5		
不動産・物品賃貸業	112,054	5.6	107,639	4.8	105,271	5.0	2,368	-0.3	4,415	29.4		
学術研究等	149,176	0.5	139,183	4.0	136,242	3.9	2,941	10.1	9,993	-31.5		
飲食サービス業等	78,980	3.4	77,616	3.5	75,258	3.7	2,358	-2.5	1,364	-0.3		
生活関連サービス等	96,863	-0.1	94,777	0.4	92,443	0.7	2,334	-10.5	2,086	-20.1		
教育、学習支援業	95,073	-0.6	93,191	0.8	92,387	0.8	804	9.1	1,882	-42.2		
医療、福祉	130,976	1.9	123,873	2.8	121,292	2.7	2,581	5.8	7,103	-12.7		
複合サービス事業	146,929	1.1	144,977	1.9	136,270	1.8	8,707	4.2	1,952	-37.6		
その他のサービス業	119,967	5.5	116,834	5.4	112,464	5.4	4,370	5.0	3,133	6.2		

第2表 月間実労働時間及び出勤日数

(事業所規模5人以上、令和5年7月確報)

産 業	総実労働時間						出 勤 日 数	
	前年比		所定内労働時間		所定外労働時間		前年差	
			時間	%	時間	%		
就業形態計	時間	%	時間	%	時間	%	日	日
調査産業計	138.6	-1.0	128.6	-0.9	10.0	-2.0	18.0	-0.1
鉱業、採石業等	171.0	-0.2	152.6	-4.0	18.4	49.5	20.8	-0.7
建設業	169.1	-0.5	155.2	-0.6	13.9	0.8	20.7	-0.1
製造業	161.7	-0.8	148.2	-0.2	13.5	-6.9	19.5	-0.1
電気・ガス業	154.5	-0.2	140.3	-0.5	14.2	1.4	18.8	0.1
情報通信業	160.4	0.1	145.5	0.5	14.9	-3.3	19.1	0.1
運輸業、郵便業	170.3	0.9	147.5	1.3	22.8	-0.8	19.8	0.2
卸売業、小売業	131.4	-2.0	124.4	-1.8	7.0	-4.2	18.0	-0.3
金融業、保険業	148.7	0.5	136.2	0.3	12.5	3.3	18.7	0.1
不動産・物品賃貸業	154.6	3.3	142.2	2.4	12.4	12.8	19.3	0.2
学術研究等	156.7	-0.7	143.3	-0.8	13.4	0.8	18.9	-0.2
飲食サービス業等	89.0	-3.2	83.7	-3.5	5.3	1.9	13.8	-0.4
生活関連サービス等	124.2	-1.1	118.0	-1.0	6.2	-3.1	17.1	-0.2
教育、学習支援業	125.2	1.6	115.3	1.1	9.9	7.7	16.5	0.1
医療、福祉	131.3	-1.0	126.2	-1.1	5.1	2.0	17.8	-0.1
複合サービス事業	148.9	1.7	139.5	1.5	9.4	4.4	18.8	0.3
その他のサービス業	141.9	0.5	131.0	0.6	10.9	0.9	18.2	0.0
一般労働者	時間	%	時間	%	時間	%	日	日
調査産業計	166.5	-0.2	152.8	-0.2	13.7	-0.7	20.0	0.0
鉱業、採石業等	172.1	-0.3	153.4	-4.3	18.7	50.8	20.8	-0.9
建設業	173.4	-0.9	158.8	-0.9	14.6	0.0	21.0	-0.1
製造業	169.6	-0.9	154.7	-0.3	14.9	-6.8	19.9	-0.1
電気・ガス業	157.1	-0.3	142.1	-0.5	15.0	2.1	18.9	0.1
情報通信業	164.7	-0.2	149.1	0.3	15.6	-3.7	19.4	0.1
運輸業、郵便業	182.8	1.1	156.7	1.3	26.1	-0.4	20.5	0.2
卸売業、小売業	166.8	-0.7	155.8	-0.5	11.0	-3.5	20.2	-0.1
金融業、保険業	153.9	0.3	140.3	0.1	13.6	2.2	19.0	0.1
不動産・物品賃貸業	170.0	0.9	155.1	0.4	14.9	7.2	20.3	0.1
学術研究等	163.9	-0.6	149.2	-0.8	14.7	0.7	19.5	-0.1
飲食サービス業等	175.0	1.9	158.8	1.4	16.2	8.0	20.5	0.3
生活関連サービス等	168.4	1.7	158.3	1.8	10.1	2.0	20.7	0.4
教育、学習支援業	160.1	1.6	145.6	1.1	14.5	6.6	19.4	0.2
医療、福祉	157.8	-0.5	150.8	-0.7	7.0	3.0	19.8	0.0
複合サービス事業	157.3	1.7	147.0	1.4	10.3	5.1	19.2	0.3
その他のサービス業	163.4	-0.4	149.2	-0.5	14.2	0.0	19.6	-0.1
パートタイム労働者	時間	%	時間	%	時間	%	日	日
調査産業計	79.8	-1.9	77.6	-2.0	2.2	0.0	13.8	-0.3
鉱業、採石業等	111.6	1.2	111.1	9.9	0.5	-94.6	18.0	3.4
建設業	91.9	0.5	90.4	0.7	1.5	-11.7	14.8	-0.5
製造業	111.9	-0.1	107.1	0.4	4.8	-9.4	17.0	-0.1
電気・ガス業	108.9	1.0	107.8	0.7	1.1	57.1	16.3	0.4
情報通信業	92.4	-3.0	88.3	-2.8	4.1	-8.9	13.7	-0.8
運輸業、郵便業	103.3	0.2	98.1	1.0	5.2	-11.9	16.0	-0.1
卸売業、小売業	84.8	-3.0	83.2	-2.9	1.6	-5.9	15.0	-0.5
金融業、保険業	100.2	-3.2	98.5	-3.0	1.7	-15.0	16.0	-0.3
不動産・物品賃貸業	88.1	-0.4	86.4	-0.3	1.7	0.0	14.8	-0.6
学術研究等	91.5	-2.5	89.8	-2.4	1.7	-5.6	14.3	-0.5
飲食サービス業等	66.1	-2.4	63.7	-2.6	2.4	4.3	12.0	-0.4
生活関連サービス等	79.4	-2.3	77.1	-2.0	2.3	-11.5	13.6	-0.4
教育、学習支援業	55.7	0.7	54.9	0.6	0.8	14.3	10.8	0.1
医療、福祉	78.9	-0.5	77.5	-0.8	1.4	16.7	13.8	-0.1
複合サービス事業	111.6	2.4	106.2	2.9	5.4	-6.9	17.3	0.5
その他のサービス業	90.1	2.0	87.2	2.2	2.9	-3.3	15.0	0.0

第3表 常用雇用及び労働異動率

(事業所規模5人以上、令和5年7月確報)

産 業	労働者総数				入 職 率		離 職 率	
	前年比		パートタイム労働者比率		前年差		前年差	
			%	ポイント				
就業形態計	千人	%	%	ポイント	%	ポイント	%	ポイント
調査産業計	52,557	1.8	32.21	0.69	1.93	0.01	1.73	-0.03
鉱業、採石業等	12	-3.3	1.78	-0.37	0.25	-0.66	0.33	-0.96
建設業	2,790	1.3	5.35	-0.68	0.95	-0.31	1.14	0.11
製造業	7,741	0.0	13.58	-0.08	0.97	-0.08	1.06	0.04
電気・ガス業	245	0.7	5.24	-0.06	3.51	0.46	3.72	-0.95
情報通信業	1,637	3.4	6.10	-0.68	1.78	-0.04	2.17	-0.95
運輸業、郵便業	3,025	-0.4	15.75	0.06	2.09	0.46	1.95	0.12
卸売業、小売業	9,593	0.3	43.24	1.18	1.69	0.06	1.56	-0.09
金融業、保険業	1,350	-1.8	9.74	-1.31	1.48	0.00	1.94	0.16
不動産・物品賃貸業	874	2.4	18.77	-4.55	1.65	0.23	1.50	0.25
学術研究等	1,606	2.6	10.12	0.00	1.31	0.11	1.25	-0.03
飲食サービス業等	5,613	7.9	79.10	2.25	4.53	0.01	3.32	0.01
生活関連サービス等	1,680	2.3	49.71	2.22	3.00	0.37	2.42	0.10
教育、学習支援業	3,460	3.0	33.38	-0.05	1.30	0.05	1.27	-0.18
医療、福祉	8,077	1.7	33.67	0.69	1.56	0.06	1.38	0.05
複合サービス事業	387	-2.5	18.32	0.22	0.66	-0.13	0.79	0.15
その他のサービス業	4,467	2.0	29.37	-1.17	2.65	-0.60	2.24	-0.22
一般労働者	千人	%	%	ポイント	%	ポイント	%	ポイント
調査産業計	35,629	0.8	—	—	1.29	0.02	1.37	-0.05
鉱業、採石業等	11	-2.9	—	—	0.25	-0.67	0.33	-0.98
建設業	2,641	2.0	—	—	0.87	-0.30	1.09	0.09
製造業	6,690	0.2	—	—	0.80	-0.07	0.93	0.03
電気・ガス業	233	0.9	—	—	3.66	0.51	3.88	-0.98
情報通信業	1,537	4.3	—	—	1.60	-0.09	2.09	-1.08
運輸業、郵便業	2,549	-0.4	—	—	2.05	0.48	1.96	0.22
卸売業、小売業	5,445	-1.7	—	—	1.13	0.10	1.16	-0.08
金融業、保険業	1,219	-0.4	—	—	1.51	0.07	1.96	0.18
不動産・物品賃貸業	710	8.4	—	—	1.38	0.19	1.42	0.18
学術研究等	1,444	2.5	—	—	1.14	0.12	1.22	0.17
飲食サービス業等	1,173	-2.6	—	—	2.48	0.25	2.41	-0.56
生活関連サービス等	845	-1.9	—	—	2.25	0.55	2.03	0.06
教育、学習支援業	2,305	3.1	—	—	0.57	-0.03	0.55	-0.19
医療、福祉	5,358	0.7	—	—	1.22	0.08	1.26	0.15
複合サービス事業	316	-2.8	—	—	0.51	-0.06	0.75	0.16
その他のサービス業	3,155	3.8	—	—	2.04	-0.46	2.03	-0.26
パートタイム労働者	千人	%	%	ポイント	%	ポイント	%	ポイント
調査産業計	16,928	4.0	—	—	3.28	-0.05	2.50	-0.02
鉱業、採石業等	0	-19.7	—	—	0.00	-0.39	0.00	-0.39
建設業	149	-10.1	—	—	2.47	-0.20	2.02	0.39
製造業	1,051	-0.6	—	—	2.05	-0.15	1.88	0.07
電気・ガス業	13	-0.3	—	—	0.89	-0.25	0.79	-0.50
情報通信業	100	-6.9	—	—	4.64	1.00	3.40	1.04
運輸業、郵便業	476	0.0	—	—	2.30	0.38	1.90	-0.45
卸売業、小売業	4,148	3.1	—	—	2.43	-0.03	2.08	-0.14
金融業、保険業	131	-13.5	—	—	1.22	-0.61	1.76	0.04
不動産・物品賃貸業	164	-17.6	—	—	2.80	0.62	1.89	0.62
学術研究等	163	2.4	—	—	2.79	0.00	1.47	-1.85
飲食サービス業等	4,440	11.1	—	—	5.08	-0.15	3.56	0.14
生活関連サービス等	835	7.1	—	—	3.76	0.10	2.82	0.09
教育、学習支援業	1,155	2.9	—	—	2.78	0.22	2.72	-0.14
医療、福祉	2,719	3.8	—	—	2.21	-0.02	1.60	-0.17
複合サービス事業	71	-1.3	—	—	1.32	-0.49	0.99	0.10
その他のサービス業	1,312	-2.0	—	—	4.13	-0.87	2.77	-0.07

## 時系列表第1表 賃金指数

(事業所規模5人以上)

(令和2年平均=100)

年月	調査産業計						製造業	卸売業、 小売業	医療、福 祉		
	一般労働者		パートタイム労働者		前年比	前年比				前年比	前年比
	前年比	前年比	前年比	前年比							
現金給与総額		%		%		%	%	%			
令和元年	101.2	-0.4	101.8	0.3	100.4	0.0	-0.3	-1.4	0.3		
2年	100.0	-1.2	100.0	-1.7	100.0	-0.4	-3.4	0.1	0.2		
3年	100.3	0.3	100.5	0.5	100.1	0.1	2.0	2.1	-1.0		
4年	102.3	2.0	102.8	2.3	102.7	2.6	1.7	1.7	1.9		
令和4年6月	141.9	2.0	145.8	2.5	110.1	3.4	1.9	0.5	0.1		
7月	118.1	1.3	119.8	1.5	106.6	2.8	3.9	-0.1	1.4		
8月	87.8	1.7	86.9	1.9	101.1	4.2	0.1	2.2	2.7		
9月	86.7	2.2	85.7	2.5	100.9	3.7	0.7	4.5	2.8		
10月	86.4	1.4	85.6	1.9	100.6	1.9	1.1	1.2	2.1		
11月	90.5	1.9	90.0	2.2	102.3	2.0	1.7	1.4	5.1		
12月	178.4	4.1	187.5	4.5	115.6	2.5	3.5	4.4	2.7		
5年1月	87.0	0.8	86.5	1.4	99.8	1.8	0.6	-0.1	3.1		
2月	85.2	0.8	84.5	1.2	99.8	4.0	0.1	-0.2	2.0		
3月	91.9	1.3	91.8	2.1	103.0	3.4	1.7	1.5	-0.3		
4月	89.4	0.8	88.6	1.3	103.9	2.0	-0.2	-0.8	0.3		
5月	89.5	2.9	88.7	3.5	102.9	3.5	4.2	1.2	2.2		
6月	145.1	2.3	150.0	2.9	112.0	1.7	3.9	-1.4	1.1		
7月	119.4	1.1	122.0	1.8	108.0	1.3	1.4	0.6	0.8		
きまって支給する給与											
令和元年	100.7	-0.2	101.1	0.5	100.9	-0.1	-0.1	-0.5	0.1		
2年	100.0	-0.7	100.0	-1.1	100.0	-0.9	-2.2	0.4	0.2		
3年	100.5	0.5	100.7	0.8	100.1	0.2	1.8	1.4	-0.1		
4年	101.9	1.4	102.3	1.6	102.6	2.5	0.6	1.4	1.9		
令和4年6月	102.3	1.4	102.2	1.6	105.1	3.4	0.4	2.0	1.6		
7月	102.2	1.2	102.2	1.3	104.2	2.7	0.0	1.1	2.3		
8月	101.4	1.6	101.9	1.8	102.8	4.3	0.0	2.0	2.3		
9月	102.1	1.8	102.5	2.0	103.5	3.9	0.8	2.1	2.5		
10月	102.5	1.5	103.1	1.8	103.1	1.9	1.0	1.5	2.2		
11月	102.6	1.8	103.2	2.0	104.2	2.2	0.4	2.6	3.7		
12月	102.5	1.6	103.2	1.8	104.8	2.0	0.1	1.3	3.2		
5年1月	101.4	0.9	102.3	1.4	101.9	2.3	0.2	0.5	2.2		
2月	101.5	0.9	102.5	1.3	102.2	4.2	0.4	0.1	1.8		
3月	102.5	0.5	103.5	1.1	104.0	3.5	0.7	0.1	0.5		
4月	104.0	0.8	104.6	1.2	106.0	1.8	0.5	-0.4	0.3		
5月	103.0	1.6	103.3	1.9	105.0	3.2	1.8	0.7	1.3		
6月	103.7	1.4	104.0	1.8	107.1	1.9	1.7	0.5	0.9		
7月	103.5	1.3	104.2	2.0	106.3	2.0	1.5	0.5	0.7		
所定内給与											
令和元年	99.8	-0.1	100.1	0.6	100.4	0.0	0.7	-0.9	0.2		
2年	100.0	0.2	100.0	-0.1	100.0	-0.4	-0.2	1.1	0.8		
3年	100.3	0.3	100.4	0.4	100.3	0.3	0.6	1.4	-0.3		
4年	101.4	1.1	101.7	1.3	102.6	2.3	0.2	1.0	1.6		
令和4年6月	102.1	1.1	102.0	1.4	105.1	3.1	0.3	1.5	1.5		
7月	101.7	0.9	101.7	1.1	104.2	2.5	0.0	0.5	2.2		
8月	101.1	1.5	101.5	1.6	102.6	4.0	0.0	1.9	1.7		
9月	101.7	1.4	102.0	1.6	103.4	3.4	0.2	1.7	2.3		
10月	101.8	1.0	102.3	1.3	103.0	1.5	0.3	1.1	1.8		
11月	101.9	1.5	102.4	1.7	104.1	2.0	-0.1	2.2	3.2		
12月	101.7	1.4	102.4	1.7	104.5	1.9	0.3	1.2	2.5		
5年1月	101.0	0.9	101.9	1.5	101.6	2.1	0.7	0.5	2.0		
2月	101.0	0.8	101.9	1.2	102.1	3.9	0.8	0.2	1.9		
3月	101.9	0.5	102.8	1.1	103.9	3.3	1.0	-0.1	0.5		
4月	103.4	0.9	103.9	1.4	105.9	1.9	0.8	-0.4	0.7		
5月	102.8	1.7	103.1	2.0	105.0	3.3	1.9	0.8	1.5		
6月	103.4	1.3	103.7	1.7	107.2	2.0	1.8	0.5	1.0		
7月	103.1	1.4	103.7	2.0	106.3	2.0	1.9	0.7	0.6		

時系列表第2表 労働時間指数

(事業所規模5人以上)

(令和2年平均=100)

年月	調査産業計						製造業	卸売業、 小売業	医療、福 祉
	一般労働者		パートタイム労働者		前年比	前年比			
	前年比	前年比	前年比	前年比			前年比	前年比	前年比
	%	%	%	%	%	%	%	%	
総実労働時間									
令和元年	102.9	-2.2	102.7	-1.7	104.8	-2.6	-2.3	-1.9	-2.3
2年	100.0	-2.8	100.0	-2.6	100.0	-4.7	-4.1	-1.3	-1.0
3年	100.7	0.6	101.0	1.1	99.3	-0.7	1.8	0.6	0.0
4年	100.8	0.1	101.2	0.2	100.3	1.0	0.4	-0.2	-0.7
令和4年6月	105.3	1.2	105.9	1.3	103.9	2.6	1.0	0.9	0.2
7月	103.6	-0.1	104.0	-0.2	102.5	1.3	-0.8	-0.3	-0.4
8月	97.9	2.0	97.8	2.1	100.0	2.8	2.6	0.8	0.1
9月	101.6	1.6	101.9	1.5	101.3	3.1	2.3	0.5	-0.5
10月	101.6	-0.9	102.4	-0.8	100.5	0.6	0.4	-1.3	-1.8
11月	102.7	-0.5	103.5	-0.4	101.3	0.0	0.1	-0.7	0.2
12月	101.6	-0.8	102.4	-0.5	101.1	-1.2	-0.5	-0.7	-0.2
5年1月	94.7	-1.1	95.0	-0.6	96.6	-0.8	-2.0	-1.9	-0.4
2月	98.7	2.4	99.6	2.8	97.7	2.7	1.4	0.6	3.2
3月	102.1	0.9	103.2	1.2	100.6	2.1	0.7	-0.5	1.3
4月	104.2	-0.5	105.2	-0.2	102.0	-0.4	-0.6	-1.7	-0.3
5月	98.9	2.0	98.9	2.6	100.6	0.9	3.1	-0.3	2.8
6月	105.4	0.1	106.5	0.6	102.8	-1.1	0.8	-0.5	0.6
7月	102.6	-1.0	103.8	-0.2	100.6	-1.9	-0.8	-2.0	-1.0
所定内労働時間									
令和元年	102.0	-2.2	101.7	-1.7	104.4	-2.6	-1.6	-2.0	-2.4
2年	100.0	-2.0	100.0	-1.5	100.0	-4.2	-2.3	-0.8	-0.5
3年	100.4	0.4	100.6	0.6	99.5	-0.4	0.7	0.5	0.1
4年	100.1	-0.3	100.3	-0.3	100.3	0.8	0.0	-0.5	-1.2
令和4年6月	105.0	0.8	105.5	1.0	103.9	2.1	1.0	0.5	-0.1
7月	103.0	-0.5	103.4	-0.5	102.5	1.1	-0.9	-0.7	-0.8
8月	97.5	1.8	97.4	2.0	99.9	2.7	2.6	0.8	-0.3
9月	100.9	1.1	101.0	0.8	101.3	2.8	1.6	0.2	-1.0
10月	100.7	-1.5	101.3	-1.5	100.4	0.2	-0.6	-1.6	-2.3
11月	101.8	-0.8	102.4	-0.8	101.2	-0.3	-0.3	-0.8	-0.2
12月	100.6	-1.1	101.3	-0.7	100.8	-1.4	-0.5	-0.9	-0.8
5年1月	94.0	-1.3	94.0	-0.8	96.2	-1.1	-1.8	-1.8	-0.7
2月	97.9	2.3	98.7	2.8	97.8	2.7	2.0	0.8	3.3
3月	101.3	1.0	102.2	1.3	100.5	1.9	1.3	-0.4	1.2
4月	103.5	-0.4	104.3	-0.1	101.9	-0.4	0.0	-1.4	-0.1
5月	98.4	2.1	98.2	2.6	100.5	0.9	3.5	-0.1	2.8
6月	105.2	0.2	106.2	0.7	102.8	-1.1	1.2	-0.3	0.4
7月	102.1	-0.9	103.2	-0.2	100.5	-2.0	-0.2	-1.8	-1.1
所定外労働時間									
令和元年	115.1	-1.9	115.0	-1.2	121.9	-2.4	-8.5	0.7	-0.2
2年	100.0	-13.2	100.0	-13.0	100.0	-18.1	-20.7	-10.6	-13.0
3年	105.2	5.1	106.2	6.2	93.7	-6.4	14.1	3.6	-0.8
4年	110.0	4.6	111.3	4.8	102.8	9.7	6.2	4.2	10.3
令和4年6月	108.7	5.0	110.5	6.3	104.8	21.7	4.1	8.8	8.4
7月	110.9	3.9	111.3	3.0	104.8	9.6	0.3	4.1	10.6
8月	102.2	3.1	103.2	4.0	104.8	4.4	2.6	1.1	9.9
9月	110.9	8.3	112.1	8.6	100.0	10.0	9.3	5.6	12.8
10月	114.1	6.9	115.3	6.7	104.8	15.3	10.8	2.6	8.2
11月	114.1	2.7	116.1	3.6	104.8	9.6	4.5	1.0	9.9
12月	114.1	1.7	115.3	1.4	114.3	3.9	0.3	2.5	14.2
5年1月	105.4	1.1	106.5	0.9	109.5	9.5	-4.5	-1.4	8.2
2月	108.7	2.1	110.5	2.2	95.2	5.2	-4.7	-2.8	0.0
3月	114.1	1.0	116.1	0.7	104.8	10.1	-5.3	-3.9	4.1
4月	114.1	-1.9	116.1	-1.4	104.8	0.0	-6.1	-4.9	-5.8
5月	105.4	0.0	106.5	0.9	104.8	0.0	-2.3	-4.2	2.1
6月	108.7	0.0	110.5	0.0	100.0	-4.6	-3.6	-2.8	4.2
7月	108.7	-2.0	110.5	-0.7	104.8	0.0	-6.9	-4.2	2.0

### 時系列表第3表 常用雇用指数

(事業所規模5人以上)

(令和2年平均=100)

年 月	調 査 産 業 計						製造業	卸売業, 小売業	医療, 福 祉
	前年比		一般労働者		パートタイム労働者				
		%		%		%			
令和元年	99.0	2.0	98.4	1.0	100.3	4.2	1.0	1.2	2.4
2年	100.0	1.0	100.0	1.6	100.0	-0.3	0.3	0.5	1.8
3年	101.1	1.2	100.9	0.9	101.6	1.6	-1.2	1.1	2.5
4年	102.0	0.9	101.3	0.4	103.6	2.0	-0.8	-0.7	2.5
令和4年6月	102.4	1.1	101.8	0.2	103.7	3.1	-0.8	-0.6	2.6
7月	102.6	1.1	102.0	0.6	103.9	2.1	-0.4	-0.7	2.6
8月	102.5	1.1	101.5	0.4	104.9	2.7	-0.4	-0.6	2.7
9月	102.5	1.2	101.7	0.7	104.3	2.5	-0.6	-0.9	2.9
10月	102.7	1.1	101.5	0.6	105.3	2.1	-0.6	-1.0	2.5
11月	102.8	1.1	101.5	0.7	105.5	1.4	-0.3	-1.1	2.3
12月	103.0	1.2	101.3	0.6	106.6	2.0	-0.3	-0.8	2.1
5年1月	102.7	1.6	101.3	0.6	105.9	3.8	0.0	0.0	1.9
2月	102.6	1.8	101.0	0.5	106.2	4.5	0.2	0.2	1.9
3月	102.1	1.7	100.6	0.5	105.7	4.7	0.4	0.2	2.1
4月	103.4	1.8	102.6	1.0	105.2	3.3	0.4	0.0	1.7
5月	103.7	1.8	102.7	0.9	106.0	3.8	0.3	0.1	1.5
6月	104.2	1.8	102.8	1.0	107.1	3.3	0.1	0.1	1.8
7月	104.4	1.8	102.8	0.8	108.1	4.0	0.0	0.3	1.7

### 時系列表第4表 パートタイム労働者比率

(事業所規模5人以上)

年 月	パートタイム労働者 比率	
	前年差	
	%	ポイント
令和元年	31.53	0.65
2年	31.13	-0.40
3年	31.28	0.15
4年	31.60	0.32
令和4年6月	31.54	0.62
7月	31.52	0.29
8月	31.85	0.52
9月	31.68	0.37
10月	31.92	0.33
11月	31.96	0.15
12月	32.23	0.29
5年1月	32.08	0.68
2月	32.22	0.87
3月	32.20	0.88
4月	31.67	0.49
5月	31.81	0.62
6月	32.01	0.47
7月	32.21	0.69

### 時系列表第5表 労働異動率

(事業所規模5人以上)

年 月	入 職 率		離 職 率	
	前年差		前年差	
	%	ポイント	%	ポイント
令和元年	2.16	0.05	2.06	0.04
2年	1.97	-0.19	1.98	-0.08
3年	1.96	-0.01	1.93	-0.05
4年	2.05	0.09	1.98	0.05
令和4年6月	2.00	0.31	1.68	-0.01
7月	1.92	0.17	1.76	0.16
8月	1.64	0.16	1.75	0.10
9月	1.67	0.09	1.76	-0.02
10月	2.01	-0.06	1.90	0.10
11月	1.64	-0.01	1.56	0.06
12月	1.57	0.11	1.46	0.03
5年1月	1.42	0.13	1.66	-0.03
2月	1.64	0.16	1.78	0.03
3月	1.93	0.17	2.39	0.10
4月	5.46	0.07	4.30	0.14
5月	2.34	0.11	2.01	-0.02
6月	1.97	-0.03	1.70	0.02
7月	1.93	0.01	1.73	-0.03

時系列表第6表  
実質賃金指数

(事業所規模5人以上) (令和2年平均=100)

年月	現金給与総額		きまって支給する給与	
	前年比	%	前年比	%
令和元年	101.2	-1.0	100.7	-0.8
2年	100.0	-1.2	100.0	-0.7
3年	100.6	0.6	100.8	0.8
4年	99.6	-1.0	99.2	-1.6
令和4年6月	139.0	-0.6	100.2	-1.3
7月	115.0	-1.8	99.5	-1.9
8月	85.1	-1.7	98.3	-1.9
9月	83.7	-1.2	98.6	-1.6
10月	82.8	-2.9	98.3	-2.8
11月	86.5	-2.5	98.1	-2.6
12月	170.1	-0.6	97.7	-3.1
5年1月	82.5	-4.1	96.1	-4.0
2月	81.4	-2.9	96.9	-2.9
3月	87.4	-2.3	97.4	-3.3
4月	84.3	-3.2	98.1	-3.3
5月	84.4	-0.9	97.2	-2.1
6月	136.8	-1.6	97.7	-2.5
7月	111.9	-2.7	97.0	-2.5

注：実質賃金は、名目賃金指数を消費者物価指数（持家の帰属家賃を除く総合）で除して算出している。

時系列表第7表

時間当たり給与（パートタイム労働者）

(事業所規模5人以上)

年月	時間当たり給与	
	前年比	%
令和元年	1,167	2.7
2年	1,213	3.9
3年	1,223	0.8
4年	1,242	1.6
令和4年6月	1,228	1.1
7月	1,234	1.3
8月	1,248	1.3
9月	1,239	0.6
10月	1,246	1.4
11月	1,249	2.3
12月	1,259	3.3
5年1月	1,281	3.2
2月	1,267	1.1
3月	1,254	1.2
4月	1,261	2.3
5月	1,268	2.4
6月	1,265	3.0
7月	1,283	4.0

注：時間当たり給与は、所定内給与を所定内労働時間で除して算出している。

時系列表第8表 季節調整済指数

(事業所規模5人以上)

(令和2年平均=100)

年月	現金給与総額		きまって支給する給与		総実労働時間				常用雇用			
	前年比	%	前年比	%	所定外労働時間		製造業		前年比	%		
					前年比	%	前年比	%				
令和3年8月	100.6	0.0	100.3	-0.4	99.5	-1.1	106.6	-1.6	120.3	-3.9	101.2	0.0
9月	100.5	-0.1	100.4	0.1	99.9	0.4	103.2	-3.2	112.4	-6.6	101.3	0.1
10月	100.8	0.3	100.6	0.2	101.0	1.1	103.2	0.0	109.5	-2.6	101.4	0.1
11月	100.8	0.0	100.6	0.0	100.9	-0.1	105.9	2.6	114.2	4.3	101.4	0.0
12月	98.6	-2.2	100.7	0.1	101.1	0.2	106.8	0.8	116.0	1.6	101.4	0.0
4年1月	101.3	2.7	101.5	0.8	101.0	-0.1	106.2	-0.6	118.0	1.7	101.2	-0.2
2月	101.7	0.4	101.4	-0.1	98.9	-2.1	107.2	0.9	118.7	0.6	101.2	0.0
3月	102.9	1.2	101.7	0.3	100.5	1.6	109.1	1.8	120.2	1.3	101.4	0.2
4月	102.3	-0.6	102.0	0.3	101.3	0.8	112.3	2.9	121.8	1.3	101.6	0.2
5月	101.8	-0.5	101.9	-0.1	101.2	-0.1	111.5	-0.7	121.6	-0.2	101.9	0.3
6月	102.2	0.4	102.0	0.1	102.3	1.1	112.6	1.0	124.8	2.6	102.3	0.4
7月	101.9	-0.3	101.9	-0.1	100.5	-1.8	112.4	-0.2	125.7	0.7	102.3	0.0
8月	102.3	0.4	102.0	0.1	101.7	1.2	110.0	-2.1	123.3	-1.9	102.3	0.0
9月	102.7	0.4	102.2	0.2	101.4	-0.3	111.7	1.5	122.9	-0.3	102.5	0.2
10月	102.2	-0.5	102.1	-0.1	100.2	-1.2	110.4	-1.2	121.3	-1.3	102.5	0.0
11月	102.7	0.5	102.4	0.3	100.4	0.2	108.7	-1.5	119.3	-1.6	102.5	0.0
12月	102.6	-0.1	102.3	-0.1	100.2	-0.2	108.4	-0.3	116.3	-2.5	102.6	0.1
5年1月	102.1	-0.5	102.4	0.1	99.7	-0.5	107.2	-1.1	112.5	-3.3	102.8	0.2
2月	102.5	0.4	102.3	-0.1	101.3	1.6	109.5	2.1	113.1	0.5	103.0	0.2
3月	104.3	1.8	102.2	-0.1	101.4	0.1	110.1	0.5	113.8	0.6	103.1	0.1
4月	103.1	-1.2	102.7	0.5	100.7	-0.7	110.1	0.0	114.4	0.5	103.4	0.3
5月	104.8	1.6	103.6	0.9	103.2	2.5	111.7	1.5	119.0	4.0	103.7	0.3
6月	104.5	-0.3	103.5	-0.1	102.4	-0.8	112.7	0.9	120.5	1.3	104.1	0.4
7月	103.1	-1.3	103.2	-0.3	99.5	-2.8	110.1	-2.3	117.1	-2.8	104.1	0.0

注1：季節調整の方法は、センサス局法(X-12-ARIMAのなかのX-11デフォルト)による。

注2：季節調整値及びその前年比は、令和5年1月分速報公表時において過去に遡って改訂した。

この季節調整値の令和4年12月分以前については、指数作成開始時点等から令和4年12月分までのデータを用いて再計算し、令和5年1月分以降については、当該データから得られる予測季節要素を用いて計算している。



【参考資料】

毎月勤労統計における共通事業所による前年同月比の参考提供

「公的統計の整備に関する基本的な計画」（平成30年3月6日閣議決定）に基づき、共通事業所による前年同月比について、以下のとおり参考提供します。

- (注1) 共通事業所とは、「前年同月分」及び「当月分」ともに集計対象となった調査対象事業所のことである。平成30年から部分入替え方式の導入に伴い(詳細は最終頁の利用上の注意8)を参照)、常に一部の調査事業所が前年も調査対象となっていることから共通事業所に限定した集計が可能となった。
- (注2) 共通事業所集計では、同一事業所の平均賃金などの変化をみるためのものであり、労働者数の変化の影響を除くため、前年同月も当月の労働者数をもとに月々の平均賃金を計算している。
- (注3) 共通事業所のみを用いて集計を行っているため、本系列に比べ、サンプルサイズが小さくなることに留意が必要である。

(賃金)

年 月	調査産業計			調査産業計			調査産業計			調査産業計(就業形態計)	
	一般	パート		一般	パート		一般	パート		特別	
	%	%	%	%	%	%	%	%	%	%	%
	現金給与総額			きまって支給する給与			所定内給与			所定外	特別
										給与	給与
令和3年8月	1.1	1.2	-0.7	1.0	1.2	-0.7	0.6	0.7	-0.7	6.7	2.8
9月	1.3	1.4	-0.6	0.8	0.9	-0.6	0.5	0.5	-0.4	5.5	19.3
10月	1.0	0.9	0.5	0.9	0.8	0.5	0.8	0.6	0.6	3.3	4.4
11月	1.8	1.7	1.8	1.3	1.2	1.6	1.1	0.9	1.6	4.5	10.0
12月	1.4	1.2	2.4	1.3	1.0	2.9	0.9	0.6	2.9	6.7	1.4
4年1月	1.1	1.1	0.1	1.1	1.2	0.0	0.9	1.0	-0.1	3.8	0.5
2月	0.9	1.1	-0.2	0.7	0.9	-0.1	0.4	0.6	-0.3	4.3	13.9
3月	1.6	1.6	0.8	0.9	0.9	0.4	0.6	0.7	0.3	4.4	11.0
4月	1.5	1.6	0.2	1.3	1.4	0.6	1.1	1.2	0.3	3.8	5.5
5月	1.1	0.9	2.3	1.5	1.4	2.3	1.2	1.2	2.1	4.8	-8.4
6月	1.9	1.8	2.6	1.7	1.5	3.2	1.5	1.3	2.8	4.5	2.1
7月	2.2	2.8	1.7	0.9	1.2	1.6	0.7	1.1	1.3	2.8	5.6
8月	1.1	1.4	1.9	1.5	1.8	2.1	1.3	1.6	1.9	3.7	-5.4
9月	1.4	1.6	2.4	1.5	1.7	2.3	1.1	1.3	2.0	6.5	-0.6
10月	1.5	1.8	0.7	1.4	1.7	0.7	1.0	1.2	0.5	7.2	3.7
11月	1.0	1.4	0.8	1.1	1.5	0.8	1.0	1.3	0.8	3.4	-0.6
12月	3.7	4.6	0.5	0.9	1.4	0.4	0.8	1.4	0.4	1.6	6.4
5年1月	1.1	1.2	1.7	1.4	1.4	2.2	1.5	1.5	2.2	0.3	-4.1
2月	1.9	1.7	3.9	1.5	1.2	4.2	1.5	1.2	3.9	1.7	30.3
3月	2.4	2.4	3.0	1.2	1.2	3.1	1.2	1.1	2.9	2.0	16.8
4月	1.9	2.0	1.8	1.3	1.5	1.6	1.5	1.6	1.6	-0.4	15.3
5月	2.5	2.7	2.8	1.8	1.8	2.7	1.9	2.0	2.8	0.0	18.9
6月	2.8	3.0	1.7	1.5	1.6	1.6	1.5	1.6	1.7	2.2	4.6
7月	2.3	2.7	2.1	1.9	2.2	2.2	2.1	2.4	2.3	-0.4	3.4
年 月	製造業(就業形態計)			卸売業、小売業(就業形態計)			医療、福祉(就業形態計)				
	現金給与	きまって	所定内	現金給与	きまって	所定内	現金給与	きまって	所定内		
	総額	支給する	給与	総額	支給する	給与	総額	支給する	給与		
		給与			給与			給与			
令和3年8月	3.2	3.1	1.4	0.7	0.8	0.8	0.9	0.8	0.6		
9月	2.3	1.8	0.8	1.1	1.2	1.2	0.6	0.9	0.5		
10月	2.0	1.7	1.1	1.1	1.3	1.2	1.0	0.8	0.6		
11月	2.9	2.1	1.4	3.8	1.6	1.5	-0.7	0.4	0.3		
12月	3.8	2.4	1.5	1.5	1.1	0.9	0.6	0.7	0.6		
4年1月	0.8	1.6	1.1	1.9	1.5	1.5	-0.7	-0.2	-0.3		
2月	0.7	1.1	0.5	1.5	1.0	0.8	-0.2	-0.5	-0.8		
3月	2.3	1.1	0.4	-0.1	1.0	0.8	0.8	0.3	0.0		
4月	2.0	1.1	0.9	0.7	2.3	1.9	1.1	1.2	1.1		
5月	0.1	0.8	0.8	1.0	2.0	1.5	1.3	1.2	1.3		
6月	2.8	1.0	1.1	0.3	1.8	1.4	-0.8	1.3	1.3		
7月	3.2	0.8	1.1	3.1	1.5	1.3	0.8	1.1	1.2		
8月	1.1	1.0	1.2	0.8	2.0	1.8	1.1	1.4	1.1		
9月	1.4	1.5	1.1	2.6	2.1	1.9	1.2	0.9	0.8		
10月	1.5	1.6	1.0	2.3	2.4	2.1	0.8	1.0	1.1		
11月	0.1	0.8	0.6	2.8	2.4	2.3	2.9	1.4	1.1		
12月	5.2	0.6	0.8	4.3	1.9	1.8	2.5	1.7	1.4		
5年1月	0.6	0.7	1.2	0.4	1.7	1.6	1.8	0.7	0.5		
2月	1.1	1.1	1.5	1.6	1.3	1.2	1.7	1.0	1.1		
3月	1.5	0.9	1.2	3.0	1.2	1.1	0.8	1.0	1.1		
4月	0.4	1.0	1.5	1.6	1.1	1.1	0.5	0.0	0.3		
5月	4.5	2.1	2.3	2.0	1.8	1.9	0.0	0.9	1.2		
6月	4.1	1.8	1.9	2.9	2.2	2.2	0.6	-0.3	-0.2		
7月	1.3	2.1	2.7	3.5	3.1	3.0	2.2	0.7	0.7		

## (労働時間)

年 月	調査産業計			調査産業計			調査産業計		
	一般	パート		一般	パート		一般	パート	
	%	%	%	%	%	%	%	%	%
	総実労働時間			所定内労働時間			所定外労働時間		
令和3年8月	0.5	1.0	-1.5	0.2	0.6	-1.6	5.8	6.0	0.0
9月	-0.7	-0.4	-2.4	-0.9	-0.7	-2.2	2.2	2.4	-10.0
10月	-1.4	-1.6	-1.0	-1.7	-1.9	-0.9	2.1	1.5	-5.0
11月	1.2	1.3	0.6	1.0	1.0	0.6	4.1	4.5	0.0
12月	1.4	1.2	1.9	1.1	0.9	1.7	5.1	5.3	9.5
4年1月	0.5	0.5	0.8	0.3	0.2	0.7	3.3	3.2	5.0
2月	-0.6	-0.6	-1.1	-0.9	-0.9	-1.2	3.2	3.1	5.6
3月	-1.2	-1.3	-1.0	-1.6	-1.7	-1.3	3.0	2.9	10.5
4月	-1.3	-1.4	-0.9	-1.7	-1.9	-1.1	3.9	4.3	10.0
5月	0.8	0.5	1.9	0.5	0.3	1.6	4.3	3.2	15.0
6月	1.3	1.1	2.3	1.0	0.8	1.9	5.3	3.8	16.7
7月	-0.5	-0.4	0.1	-0.8	-0.6	-0.1	3.0	3.0	10.0
8月	1.8	2.1	1.3	1.7	2.0	1.0	4.4	4.0	10.0
9月	1.1	1.2	1.9	0.6	0.7	1.6	7.4	6.9	15.8
10月	-1.0	-1.0	-0.5	-1.6	-1.6	-0.8	6.1	5.9	10.0
11月	-0.8	-0.5	-1.1	-1.0	-0.8	-1.1	1.9	2.1	0.0
12月	-1.2	-0.7	-1.8	-1.3	-0.9	-2.0	1.0	0.7	4.5
5年1月	-1.2	-1.2	-0.8	-1.4	-1.4	-0.9	1.1	0.8	5.0
2月	2.4	2.4	2.9	2.5	2.5	2.7	2.1	2.3	11.1
3月	0.9	0.8	1.5	0.9	0.9	1.3	1.0	0.0	10.5
4月	-0.6	-0.5	-0.5	-0.5	-0.3	-0.5	-1.9	-2.1	0.0
5月	1.5	2.0	0.4	1.7	2.2	0.5	-1.0	0.0	-4.5
6月	-0.1	0.2	-1.1	0.0	0.4	-1.1	-2.0	-2.2	0.0
7月	-0.8	-0.5	-0.7	-0.6	-0.3	-0.8	-2.9	-2.2	0.0
年 月	製造業（就業形態計）			卸売業，小売業（就業形態計）			医療，福祉（就業形態計）		
	総実労働時間	所定内労働時間	所定外労働時間	総実労働時間	所定内労働時間	所定外労働時間	総実労働時間	所定内労働時間	所定外労働時間
令和3年8月	4.0	2.0	29.4	0.4	0.2	3.1	0.9	0.5	14.3
9月	-0.1	-1.1	13.0	-0.1	-0.2	1.6	-0.8	-1.0	6.8
10月	-0.6	-1.4	9.0	-1.3	-1.3	-1.5	-1.6	-1.8	4.4
11月	1.2	0.6	8.5	0.7	0.5	4.5	0.5	0.4	4.4
12月	2.8	2.2	9.0	0.5	0.5	1.4	0.3	0.1	6.5
4年1月	1.1	0.5	7.9	0.0	-0.2	4.2	-1.0	-1.1	0.0
2月	0.2	-0.5	7.3	-0.5	-0.8	4.4	-2.6	-2.9	4.7
3月	-0.3	-1.0	7.0	-0.8	-1.1	3.9	-2.4	-2.6	2.3
4月	-1.5	-2.1	5.0	-0.6	-0.9	5.1	-1.9	-2.1	4.4
5月	-1.2	-1.3	0.0	0.7	0.2	8.7	-0.6	-0.7	4.4
6月	0.5	0.5	0.7	0.9	0.7	4.2	-0.3	-0.5	4.8
7月	-1.2	-1.2	-1.4	0.1	-0.3	8.5	-1.8	-2.0	4.3
8月	2.3	2.5	0.0	1.3	1.0	7.2	-0.2	-0.4	4.2
9月	1.1	0.8	5.1	0.5	0.2	7.2	-1.3	-1.6	6.4
10月	-0.5	-1.1	5.7	-0.2	-0.6	8.6	-2.6	-3.0	6.4
11月	-0.4	-0.5	0.0	-0.6	-0.8	2.7	-1.4	-1.6	2.0
12月	-0.9	-0.8	-2.0	-0.6	-0.8	2.7	-1.4	-1.8	10.4
5年1月	-2.8	-2.5	-5.2	-1.3	-1.4	1.4	-1.6	-1.6	0.0
2月	1.1	1.6	-4.1	1.3	1.3	1.4	2.1	2.3	-2.0
3月	0.2	0.8	-5.4	0.5	0.5	0.0	0.5	0.6	0.0
4月	-1.2	-0.5	-7.4	-1.1	-0.9	-3.8	-1.2	-1.0	-5.8
5月	2.5	3.0	-3.1	0.5	0.7	-1.4	1.4	1.5	-2.0
6月	0.2	0.7	-4.3	0.7	0.6	1.4	-0.7	-0.7	-2.0
7月	-0.9	-0.3	-7.5	-0.7	-0.8	1.4	-0.5	-0.5	-2.0

# 毎月勤労統計調査（通称「まいきん」） の調査結果は、広い分野で利用されています！

## まいきんはいろいろ役立つ情報源

- ★ 労働災害の休業補償、労働保険の保険給付額の改定で使用
- ★ 失業給付の額の算定に使用
- ★ 内閣府の「月例経済報告」（閣議報告）や「景気動向指数」に使われる景気判断資料
- ★ 民間企業の経営判断や賃金など労働条件決定の際の資料
- ★ 民事事件、交通事故などの逸失利益補償額の算定資料

賃金、労働時間、  
雇用の毎月の動きが  
わかります！

鳥取県の賃金・労働時間及び雇用の動き（前年比）

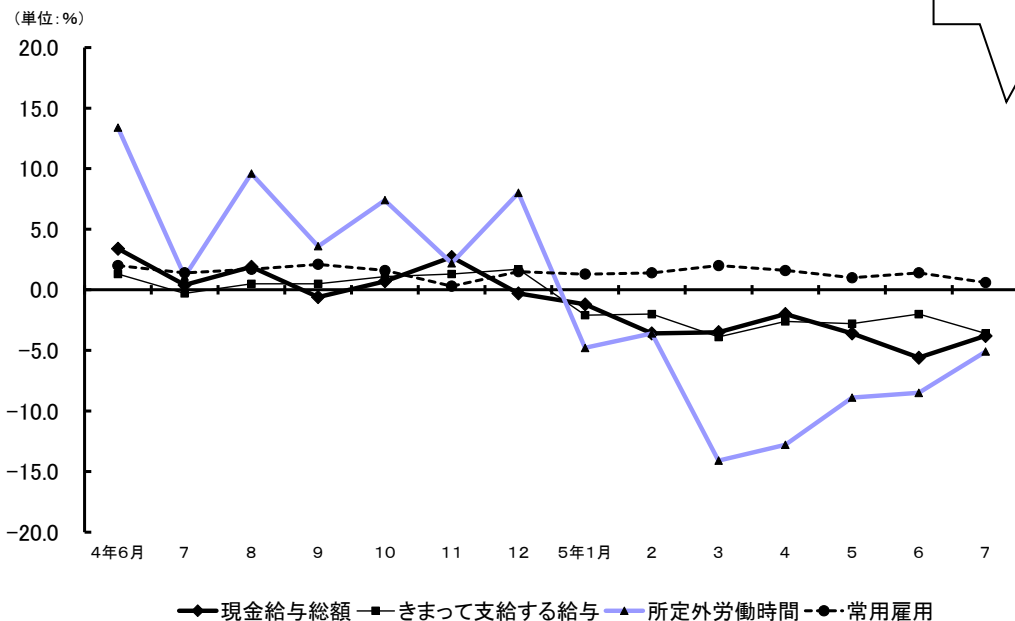

毎月勤労統計調査についてのご理解とご協力をよろしくお願いいたします。

毎月勤労統計調査についての問合せ先

鳥取県総務部統計課経済統計担当

〒680-8570 鳥取市東町1-220 電話 (0857) 26-7107

ホームページアドレス

<https://www.pref.tottori.lg.jp/toukei/maikin/>

メールアドレス [toukei@pref.tottori.lg.jp](mailto:toukei@pref.tottori.lg.jp)