

# 令和5年鳥取県人口移動調査結果（要約）

鳥取県人口移動調査において、1年間（令和5年1月～令和5年12月）の状況を下記のとおり取りまとめました。

## 記

### 1 人口動態

1年間の人口動態は前年に比べ6,293人減少し、減少幅は1,105人拡大した。自然増減は4,980人減少し、平成11年以降25年連続の減少、社会増減は1,313人減少し、平成14年以降22年連続の減少となった。

人口増減のうち、自然増減は4,980人減少、社会増減は1,313人減少し、合計6,293人の減少となり、人口増減の減少幅は前年に比べ1,105人拡大した。

自然増減は平成11年以降25年連続の減少となり、減少幅は前年に比べ645人拡大した。

社会増減は平成14年以降22年連続の減少となり、減少幅は前年に比べ460人拡大した。

県外転入者数は9,803人で前年に比べ255人減少し、県外転出者数は11,116人で前年に比べ205人増加した。

(単位:人)

区 分	人口増減	自然増減			社会増減	県外転入		県外転出
		出生	死亡	県外転入		県外転出		
令和5年(a)	-6,293	-4,980	3,316	8,296	-1,313	9,803	11,116	
令和4年(b)	-5,188	-4,335	3,729	8,064	-853	10,058	10,911	
対前年(a-b)	-1,105	-645	-413	232	-460	-255	205	

注) 自然増減とは出生と死亡による人口の増減をいい、社会増減とは県外転入と県外転出による人口の増減をいう。

出生数は3,316人となり、昭和30年以降で過去最少を更新した。

死亡数は8,296人となり、2年連続8,000人を超えて過去最多を更新した。

出生数は、令和4年は3,729人で前年に比べ19人増加したが、令和5年は再び減少に転じ3,316人で前年に比べ413人減少し、過去最少を更新した。

出生数は、昭和30年の11,901人から概ね減少傾向であり、昭和35年に1万人を割り込み9,000人台となり、昭和62年に6,000人台、平成5年に5,000人台、平成20年に4,000人台、令和2年からは3,000人台となり減少が続いている。

死亡数は、平成2年ごろまでは5,000人前後で推移していたが、それ以降は増加傾向となり、平成15年には6,000人台、平成23年に7,000人台、令和4年に8,000人台となり、令和5年は8,296人で前年に比べ232人増加し、2年連続8,000人を超えて過去最多を更新した。

### 2 市町村別人口動態

人口増減は日吉津村を除くすべての市町で減少し、自然増減は19市町村すべてで減少

人口増減は、日吉津村で21人増加したが、その他の市町で減少した。最も減少したのは鳥取市の2,017人、次いで米子市の983人であった。

自然増減は、19市町村すべてで減少した。最も減少したのは鳥取市の1,394人、次いで米子市の855人であった。

社会増減は境港市66人、南部町44人、日吉津村36人、岩美町14人の4市町村で増加し、残る15市町で減少

社会増減は、境港市66人、南部町44人、日吉津村36人、岩美町14人の4市町村で増加し、残る15市町で減少した。最も減少したのは鳥取市の623人、次いで倉吉市の255人であった。

(単位：人、%)

	自然増減			社会増減			人口増減数	人口増減率
	出生数	死亡数	増減数	転入者数	転出者数	増減数		
県計	3,316	8,296	-4,980	15,440	16,753	-1,313	-6,293	-1.16
鳥取市	1,148	2,542	-1,394	4,453	5,076	-623	-2,017	-1.09
米子市	1,073	1,928	-855	4,825	4,953	-128	-983	-0.67
倉吉市	271	769	-498	1,267	1,522	-255	-753	-1.67
境港市	172	518	-346	1,264	1,198	66	-280	-0.87
岩美町	61	178	-117	314	300	14	-103	-0.98
若桜町	11	67	-56	49	81	-32	-88	-3.34
智頭町	20	151	-131	165	198	-33	-164	-2.70
八頭町	58	281	-223	281	423	-142	-365	-2.39
三朝町	12	129	-117	142	149	-7	-124	-2.16
湯梨浜町	112	272	-160	471	495	-24	-184	-1.16
琴浦町	82	320	-238	504	524	-20	-258	-1.64
北栄町	77	201	-124	341	398	-57	-181	-1.30
日吉津村	24	39	-15	176	140	36	21	0.59
大山町	68	315	-247	393	417	-24	-271	-1.84
南部町	42	149	-107	324	280	44	-63	-0.63
伯耆町	57	167	-110	268	282	-14	-124	-1.20
日南町	15	109	-94	82	131	-49	-143	-3.64
日野町	7	85	-78	67	105	-38	-116	-4.20
江府町	6	76	-70	54	81	-27	-97	-3.88

県外転入者で最も多いのは、鳥根県から米子市への665人

県外転出者で最も多いのは、米子市から鳥根県への590人

県外転入者は鳥根県から米子市への665人が最も多く、次いで外国から鳥取市への517人であった。

県外転出者は米子市から鳥根県への590人が最も多く、次いで鳥取市から大阪府への503人であった。

(単位：人)

都道府県	転入					転出				
	総数	鳥取市	米子市	琴浦町	その他	総数	鳥取市	米子市	倉吉市	その他
外国	1,293	517	227	149	400	836	306	121	92	317
鳥根県	1,205	665	190	154	196	1,256	590	305	130	231
大阪府	907	341	256	63	247	1,283	503	337	118	325
兵庫県	818	378	228	47	165	1,038	489	253	59	237
岡山県	798	304	253	88	153	894	318	298	101	177
広島県	735	297	254	55	129	735	315	244	55	121
東京都	582	205	189	46	142	1,065	419	329	76	241

#### <参考> 外国人の人口動態

県外転入者数は1,910人、県外転出者数は1,295人で、転入超過数は615人

社会動態をみると、県外転入者数は1,910人、県外転出者数は1,295人で、転入超過数は615人であった。

市町村別の県外転入者数は、鳥取市の657人が最も多く、次いで米子市の401人であった。

県外転出者数は、鳥取市の465人が最も多く、次いで米子市の268人であった。

令和5年

鳥取県人口移動調査結果  
【令和5年1月～令和5年12月】

令和6年3月13日公表

鳥取県総務部統計課

# 目 次

用語の説明	1
利用上の注意	2
調査結果の概要	
I 鳥取県の人口動態	
1 概況	3
2 自然動態	
(1) 自然動態の推移	3
(2) 月別自然動態	4
3 社会動態	
(1) 社会動態の推移	4
(2) 月别社会動態	5
(3) 都道府県別（外国を含む）、男女别社会動態	5
(4) ブロック別の県外転入・転出	7
(5) 都道府県別（外国を含む）転入・転出超過数	7
(6) 年齢5歳階級別、男女别社会動態	8
II 市町村别人口動態	
1 人口増減	9
2 自然動態	
(1) 市町村别自然動態	10
(2) 月别自然動態	11
(3) 男女别自然動態	11
3 社会動態	
(1) 市町村别社会動態	12
(2) 県内移動	13
(3) 県外転入・県外転出	14
(4) 4市における年齢5歳階級別、男女别県外転入転出	15
<参考>外国人の人口動態	19
参考資料	
1 鳥取県の人口動態の推移（S30～R5）	20
2 年齢10歳階級別県外転入者数の推移（H15～R5）	21
3 年齢10歳階級別県外転出者数の推移（H15～R5）	22
4 県外転出入者数の推移（令和5年移動者総数上位6都道府県）	23

## 用語の説明

### 1 動態

- (1) 人口動態…自然動態と社会動態を合わせた人口の動きをいう。
- (2) 自然動態…一定期間における出生及び死亡に伴う人口の動きをいう。
- (3) 社会動態…一定期間における転入及び転出に伴う人口の動きをいう。

### 2 移動

- (1) 移動者総数…県内移動者数(県内市町村間の転出入)と県外移動者数(県内外の転出入)を合計した数をいう。
- (2) 実移動者総数…県内市町村間の転入者数と県外移動者数を合計した数をいう。
- (3) 県内転入者数…県内の市町村から県内の他の市町村へ転入した者の数をいう。
- (4) 県内転出者数…県内の市町村から県内の他の市町村へ転出した者の数をいう。この調査の県内移動については、転入だけを調査している。このため転出については、従前の住所地(市町村)により、算出した数である。
- (5) 県外転入者数…県外(外国を含む)の市町村から県内の市町村へ転入した者の数をいう。
- (6) 県外転出者数…県内の市町村から県外(外国を含む)の市町村へ転出した者の数をいう。
- (7) 転入・転出超過数…転入者数から転出者数を差し引いた数で、プラスの場合を転入超過、マイナスの場合を転出超過という。

### 3 出生率及び死亡率

- (1) 出生率…人口に対する出生数の千分率(パーミル【‰】)をいう。
- (2) 死亡率…人口に対する死亡数の千分率(パーミル【‰】)をいう。

### 4 移動者の年齢

令和5年10月1日現在の満年齢による。

### 5 自然増減数

出生数から死亡数を差し引いた数をいう。この場合、プラスは自然増加といい、マイナスは自然減少という。

### 6 自然増減率

人口に対する自然増減数の千分率(パーミル【‰】)をいう。

### 7 社会増減数

転入者数から転出者数を差し引いた数をいう。この場合、プラスは社会増加といい、マイナスは社会減少という。

### 8 社会増減率

人口に対する社会増減数の千分率(パーミル【‰】)をいう。

### 9 ブロック別区分

北海道…北海道

東北…青森県、岩手県、宮城県、秋田県、山形県、福島県

関東…茨城県、栃木県、群馬県、埼玉県、千葉県、東京都、神奈川県

中部…新潟県、富山県、石川県、福井県、山梨県、長野県、岐阜県、静岡県、愛知県、三重県

近畿…滋賀県、京都府、大阪府、兵庫県、奈良県、和歌山県

中国…島根県、岡山県、広島県、山口県

四国…徳島県、香川県、愛媛県、高知県

九州…福岡県、佐賀県、長崎県、熊本県、大分県、宮崎県、鹿児島県、沖縄県

## 10 地域別区分

東 部…鳥取市、岩美町、若桜町、智頭町、八頭町

中 部…倉吉市、三朝町、湯梨浜町、琴浦町、北栄町

西 部…米子市、境港市、日吉津村、大山町、南部町、伯耆町、日南町、日野町、江府町

## 11 市郡別

市 部…鳥取市、米子市、倉吉市、境港市

郡 部…岩美郡、八頭郡、東伯郡、西伯郡、日野郡

### 利 用 上 の 注 意

- 1 鳥取県人口移動調査は、昭和43年から調査を開始し、「住民基本台帳法」の規定により届出された者を対象に、出生数及び死亡数、転入者数及び転出者数を、それぞれ住民票の異動日を基準として各月ごとに調査したものである。
- 2 人口及び世帯の移動数は、令和5年1月から令和5年12月までの年間数値であり、市町村表記は令和5年12月現在のものにて記載している。

# 調査結果の概要

# I 鳥取県の人口動態

## 1 概況

令和5年（令和5年1月～令和5年12月）の1年間の人口動態をみると、自然増減は4,980人の減少、社会増減は1,313人の減少、合計6,293人の減少となり、人口増減の減少幅は前年に比べ1,105人拡大した。（図1、統計表第1表）

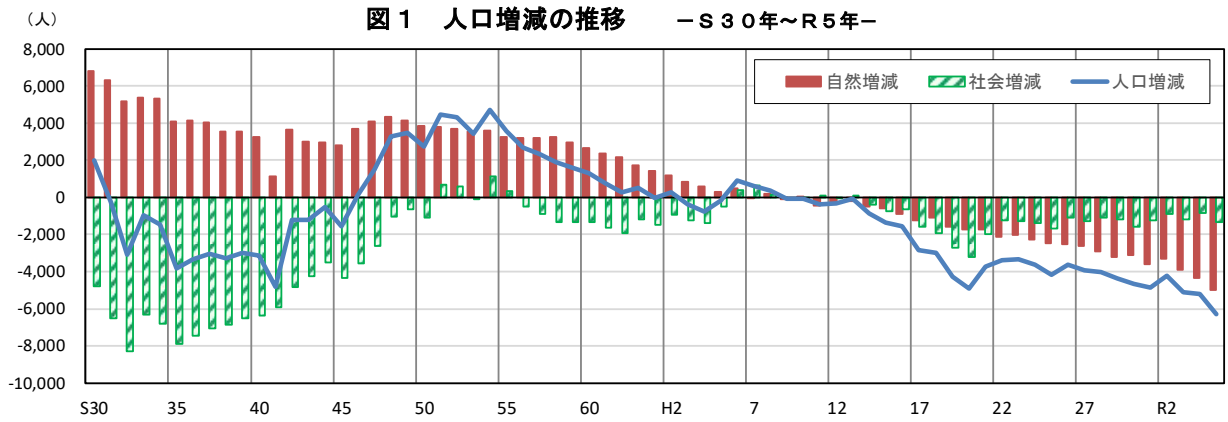

## 2 自然動態

### (1) 自然動態の推移

出生数は3,316人となり、昭和30年以降で過去最少を更新した。  
 死亡数は8,296人となり、2年連続8,000人を超えて過去最多を更新した。  
 自然増減は4,980人減少し、平成11年以降25年連続の減少となった。

出生数は、令和4年は3,729人で前年に比べ19人増加したが、令和5年は再び減少に転じ3,316人で前年に比べ413人減少し、過去最少を更新した。

出生数は昭和30年の11,901人から概ね減少傾向であり、昭和35年に1万人を割り込み9,000人台となり、昭和62年に6,000人台、平成5年に5,000人台、平成20年に4,000人台、令和2年からは3,000人台となり減少が続いている。

死亡数は、平成2年ごろまでは5,000人前後で推移していたが、それ以降は増加傾向となり、平成15年には6,000人台、平成23年に7,000人台、令和4年に8,000人台となり、令和5年は8,296人で前年に比べ232人増加し、2年連続8,000人を超えて過去最多を更新した。

自然増減は4,980人の減少となり、減少幅は前年に比べ645人拡大し、平成11年以降25年連続の減少となった。（図2、統計表第1表）

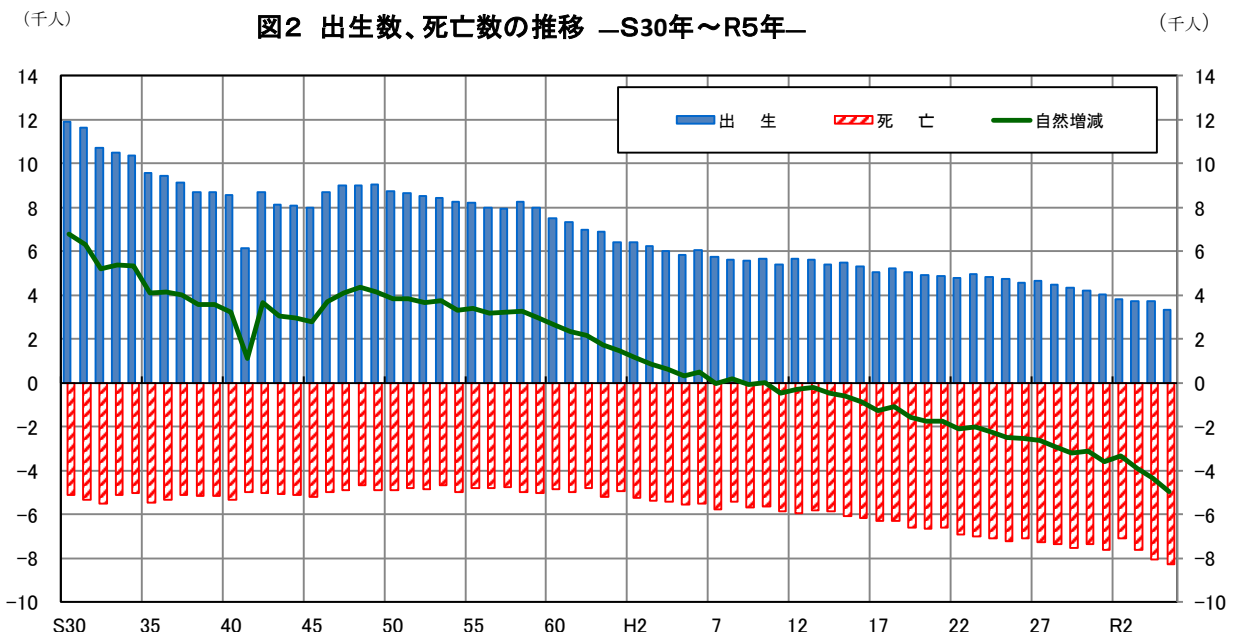



## (2) 月別自然動態

自然増減はすべての月で減少となり、1月の減少数が最も多い

月別にみると、出生数は8月の310人（出生総数に占める割合9.3%）が最も多く、次いで1月の309人（同9.3%）、6月の297人（同9.0%）であった。

死亡数は1月の912人（死亡総数に占める割合11.0%）が最も多く、次いで2月の768人（同9.3%）、12月の715人（同8.6%）であった。

自然増減数はすべての月で減少となり、減少数は1月の603人が最も多かった。

（図3、統計表第2表）

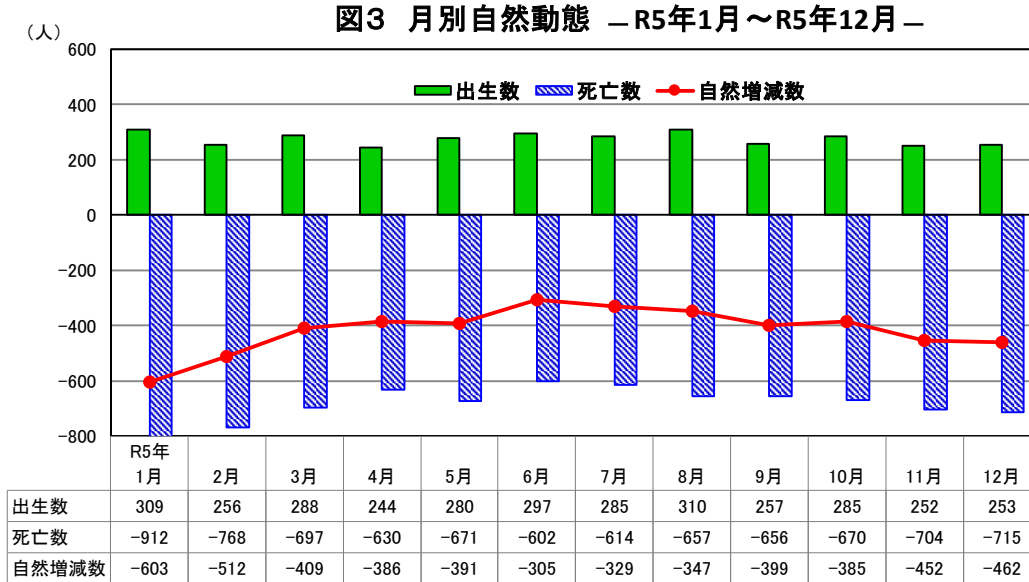

## 3 社会動態

### (1) 社会動態の推移

社会増減は、1, 313人減少し、平成14年以降22年連続の減少となった。

令和5年（令和5年1月～令和5年12月）の県外転入者は9,803人、県外転出者は11,116人で社会増減は1,313人減少した。県内の市町村間を移動した者（県内移動者）は5,637人で実移動者総数は26,556人であった。

前年と比べると、県外転入者が255人減少、県外転出者が205人増加し、社会増減の減少数が460人拡大した。また、県内移動者が98人増加し、実移動者総数が48人増加した。

社会動態の推移をみると、県外転入者は昭和48年の19,395人、県外転出者は昭和45年の22,438人をピークに転入・転出とも減少傾向となり、社会増減数は平成14年以降22年連続で減少した。（図4、統計表第1表、統計表第4表）

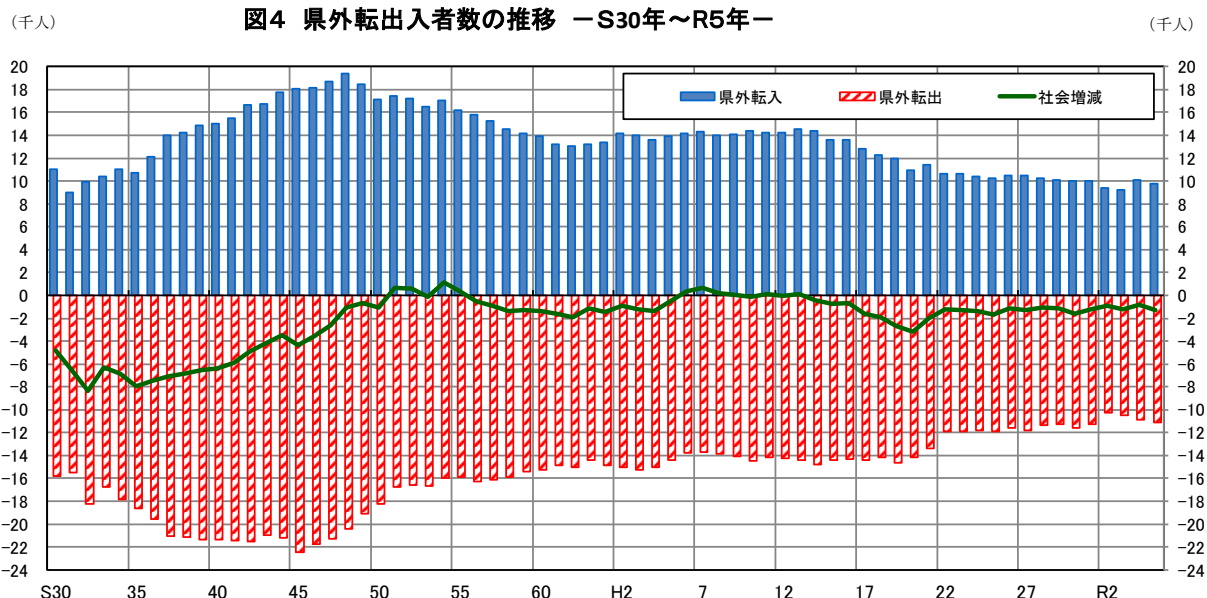

注) 各年の数値は1月～12月の集計による。

## (2) 月別社会動態

年間県外移動者数は、3月及び4月の2か月間で全体の39.5%を占める

月別にみると、県外転入者は3月の1,904人（県外転入者総数に占める割合19.4%）が最も多く、次いで4月の1,684人（同17.2%）、10月の751人（同7.7%）であった。

県外転出者は3月の3,415人（県外転出者総数に占める割合30.7%）が最も多く、次いで4月の1,261人（同11.3%）、7月の745人（同6.7%）であった。

県外転出入により、4月が最も増加（423人）し、3月が最も減少（1,511人）した。

年間県外移動者数をみると、3月及び4月の2か月間で8,264人となり、全体（20,919人）の39.5%を占めている。

（図5、統計表第3表）

図5 月別県外転出入者数 — R5年1月～R5年12月 —

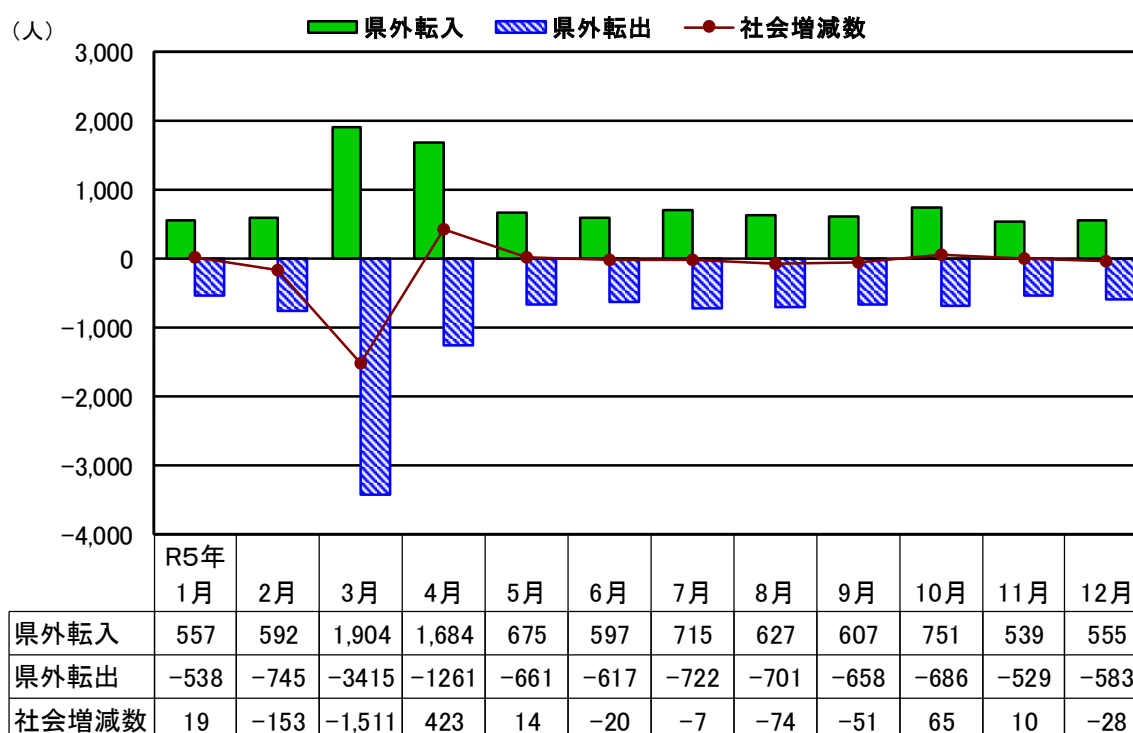

## (3) 都道府県別（外国を含む）、男女別社会動態

県外転入者数は外国の1,293人、県外転出者数は大阪府の1,283人が最も多い

都道府県別（外国を含む）にみると、県外転入者は外国の1,293人（男性550人、女性743人）が最も多く、次いで島根県の1,205人（男性644人、女性561人）、大阪府の907人（男性464人、女性443人）であった。

県外転出者は、大阪府の1,283人（男性604人、女性679人）が最も多く、次いで島根県の1,256人（男性670人、女性586人）、東京都の1,065人（男性540人、女性525人）であった。

また、男女別にみると、男性の県外転入者は島根県の644人が最も多く、次いで外国の550人、大阪府の464人であり、県外転出者は、島根県の670人が最も多く、次いで大阪府の604人、東京都の540人であった。

女性の県外転入者は外国の743人が最も多く、次いで島根県の561人、大阪府の443人であり、県外転出者は、大阪府の679人が最も多く、次いで島根県の586人、東京都の525人であった。

（図6-1、図6-2、図6-3、統計表第9表）

図6-1 従前の住所地及び転出地の都道府県別(外国を含む)転入・転出者数上位15都府県(総数)



図6-2 従前の住所地及び転出地の都道府県別(外国を含む)転入・転出者数上位10都府県(男)



図6-3 従前の住所地及び転出地の都道府県(外国を含む)県別転入・転出者数上位10都府県(女)

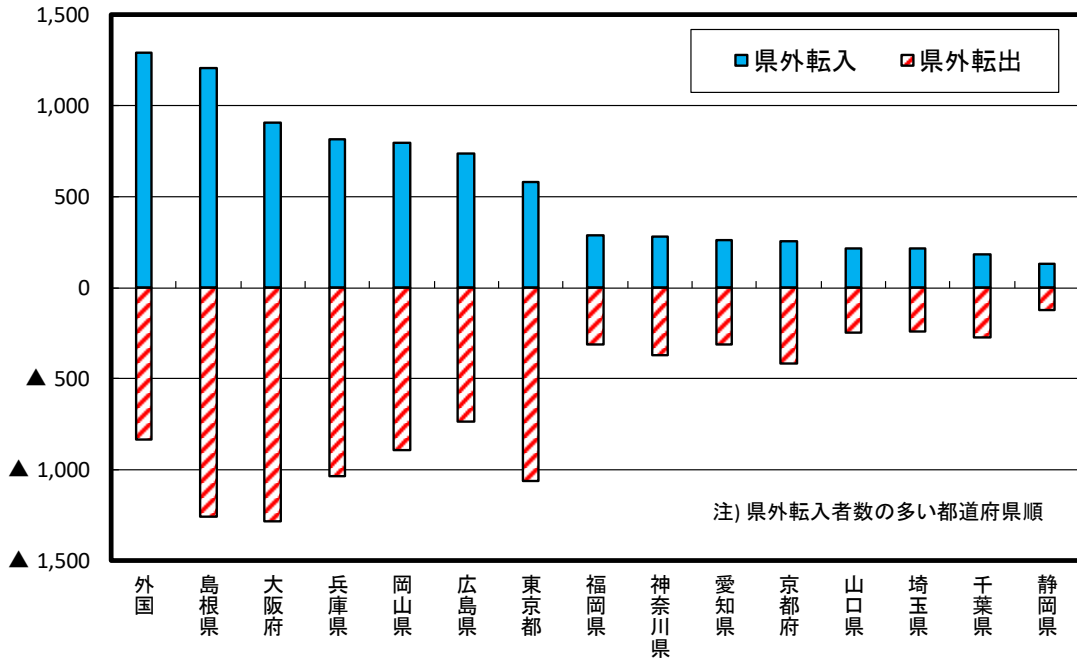

#### (4) ブロック別の県外転入・転出

##### ブロック別の県外転入・転出者数とも中国ブロックが最多で、次いで近畿ブロック

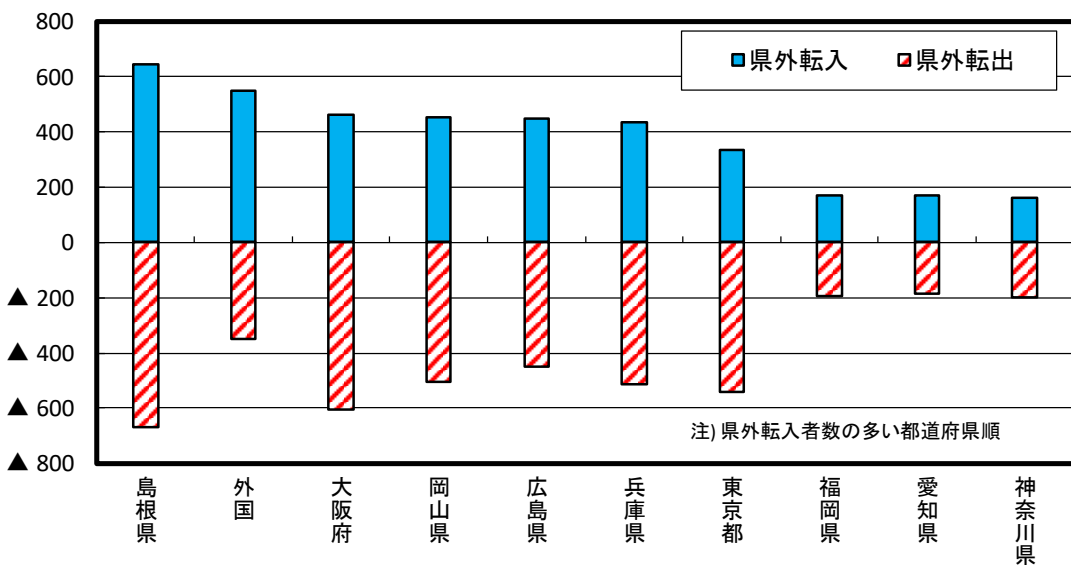
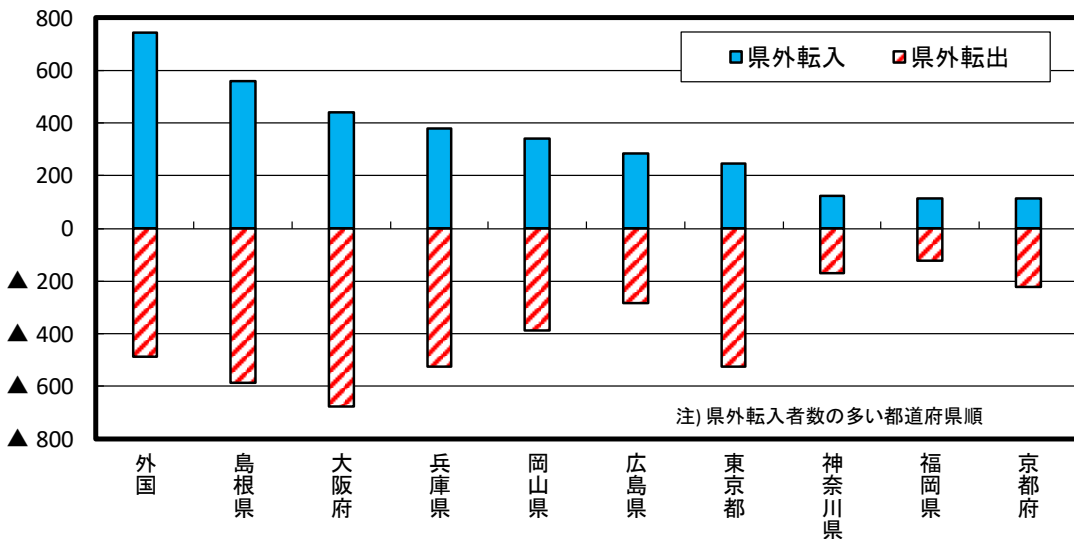
ブロック別にみると、県外転入者は中国ブロックの2,957人（男性1,690人、女性1,267人）が最も多く、次いで近畿ブロックの2,193人（男性1,168人、女性1,025人）、関東ブロック1,402人（男性805人、女性597人）であった。

県外転出者は中国ブロックの3,131人（男性1,776人、女性1,355人）が最も多く、次いで近畿ブロックの2,958人（男性1,429人、女性1,529人）、関東ブロックの2,122人（男性1,134人、女性988人）であった。

(図7-1、図7-2、統計表第9表)

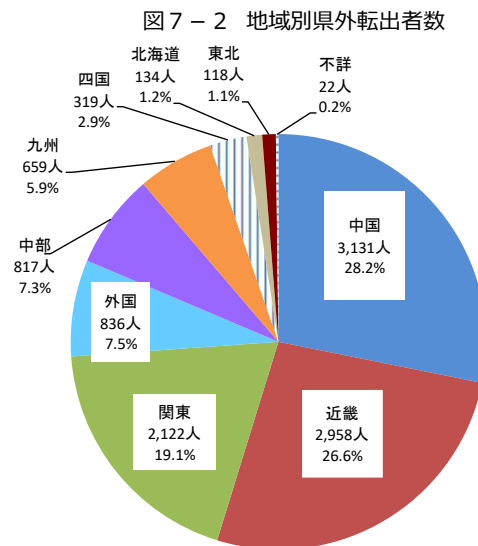
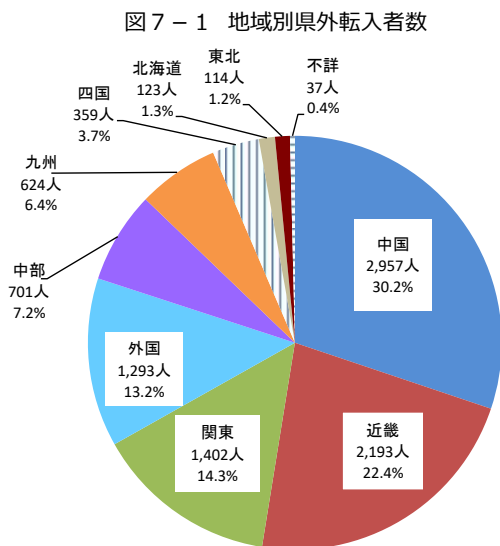

注) 全国地域区分別の構成都道府県は、以下のとおり。

- 北海道: 北海道
- 東北: 青森、岩手、宮城、秋田、山形、福島
- 関東: 茨城、栃木、群馬、埼玉、千葉、東京、神奈川
- 中部: 新潟、富山、石川、福井、山梨、長野、岐阜、静岡、愛知、三重
- 近畿: 滋賀、京都、大阪、兵庫、奈良、和歌山
- 中国: 島根、岡山、広島、山口
- 四国: 徳島、香川、愛媛、高知
- 九州: 福岡、佐賀、長崎、熊本、大分、宮崎、鹿児島、沖縄

#### (5) 都道府県別（外国を含む）転入・転出超過数

##### 転入超過数は外国の457人、転出超過数は東京都の483人が最も多い

転入超過数は、外国の457人（男性200人、女性257人）が最も多く、次いで和歌山県の27人（男性17人、女性10人）、香川県の22人（男性13人、女性9人）であった。

転出超過数は、東京都の483人（男性206人、女性277人）が最も多く、次いで大阪府の376人（男性140人、女性236人）、兵庫県の220人（男性78人、女性142人）であった。

(図8、統計表第9表)

図8 都道府県別(外国を含む)転入・転出超過数(男女別)

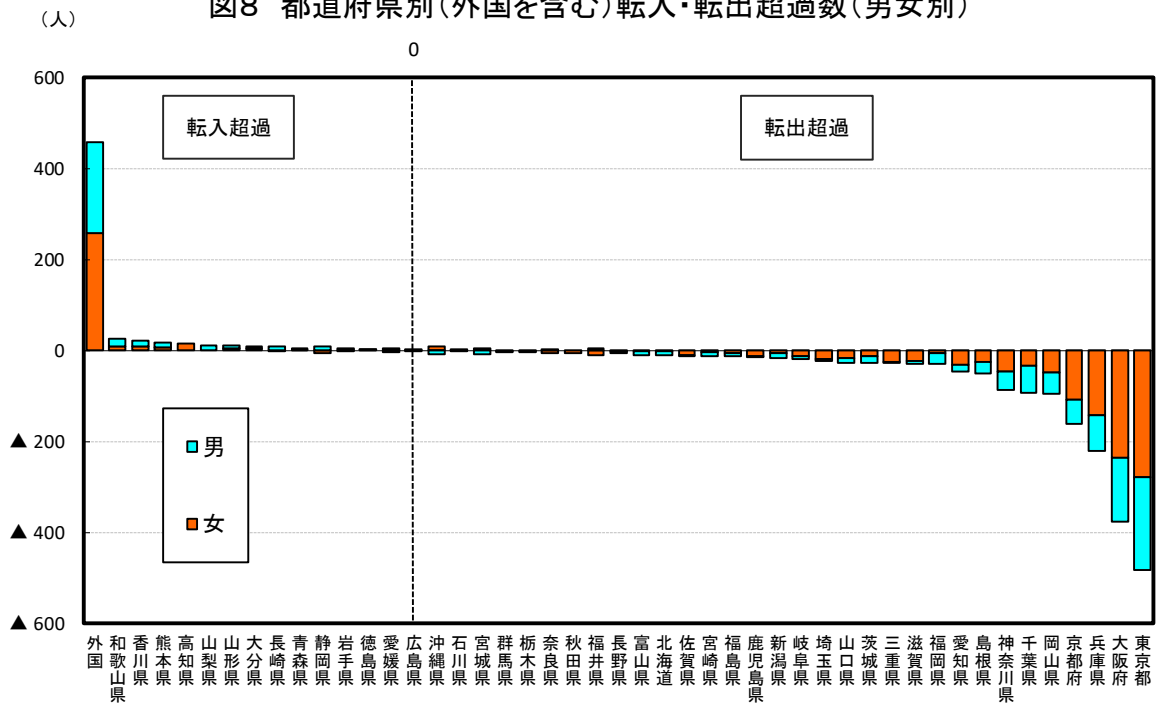

(6) 年齢5歳階級別、男女別社会動態

60～64歳が最も増加し、20～24歳が最も減少

年齢5歳階級別にみると、県外転入者は男女とも20～24歳が最も多く（男性1,184人：男性の県外転入者総数に占める割合が21.9%、女性997人：女性の県外転入者総数に占める割合が22.3%）、次いで男女とも25～29歳（男性878人：同16.2%、女性775人：同17.7%）であった。

県外転出者は男女とも20～24歳が最も多く（男性1,527人：同25.8%、女性1,370人：同26.3%）、次いで男女とも25～29歳（男性949人：同16.1%、女性910人：同17.5%）であった。

県外転入転出により、60～64歳が最も増加（54人：男性48人、女性6人）し、20～24歳が最も減少（736人：男性343人、女性393人）した。

年間県外移動者数をみると、20～34歳で10,859人となり、全体(20,919人)の51.9%を占めている。

(図9、統計表第4表、統計表第10表)

図9 年齢5歳階級別男女別県外転出入者数

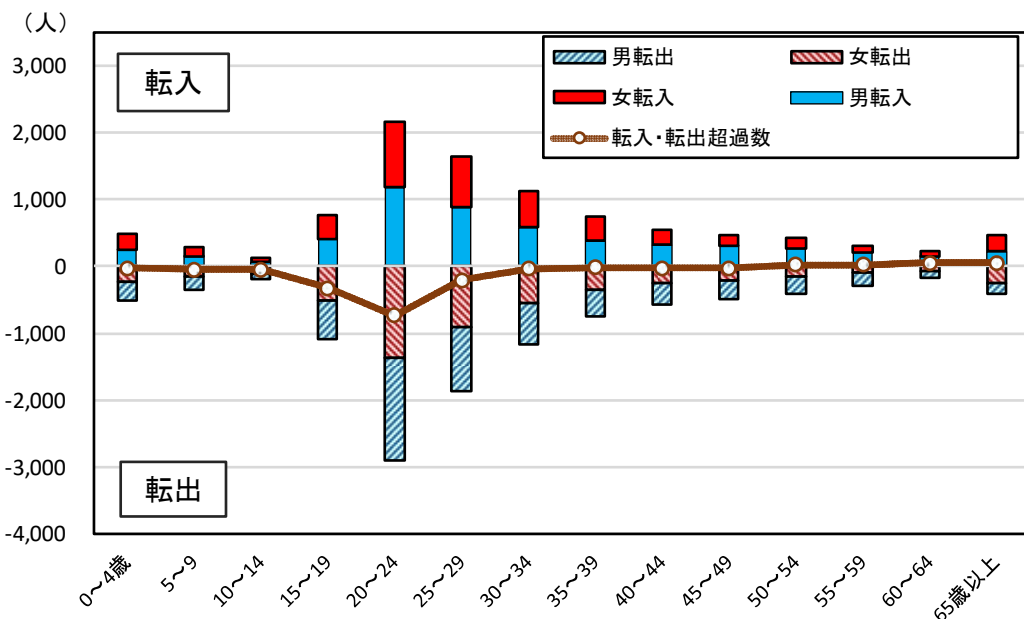

## II 市町村別人口動態

### 1 人口増減

人口増減は日吉津村を除くすべての市町で減少

令和5年（令和5年1月～令和5年12月）の1年間の市町村別の人口増減をみると、増加したのは日吉津村の21人（自然減少15人、社会増加36人）で、他の18市町は減少し、最も減少したのは鳥取市の2,017人（自然減少1,394人、社会減少623人）、次いで米子市の983人（自然減少855人、社会減少128人）、倉吉市の753人（自然減少498人、社会減少255人）、八頭町の365人（自然減少223人、社会減少142人）であった。

また、増減率を見ると、増加したのは日吉津村の0.59%で、他の18市町は減少し、最も減少したのは日野町の4.20%、次いで江府町の3.88%、日南町の3.64%、若桜町の3.34%であった。

（表1、統計表第6表、統計表第7表）

表1 市町村別人口増減

（単位：人、%）

	自然増減			社会増減			人口増減数	人口増減率
	出生数	死亡数	増減数	転入者数	転出者数	増減数		
県計	3,316	8,296	-4,980	15,440	16,753	-1,313	-6,293	-1.16
鳥取市	1,148	2,542	-1,394	4,453	5,076	-623	-2,017	-1.09
米子市	1,073	1,928	-855	4,825	4,953	-128	-983	-0.67
倉吉市	271	769	-498	1,267	1,522	-255	-753	-1.67
境港市	172	518	-346	1,264	1,198	66	-280	-0.87
岩美町	61	178	-117	314	300	14	-103	-0.98
若桜町	11	67	-56	49	81	-32	-88	-3.34
智頭町	20	151	-131	165	198	-33	-164	-2.70
八頭町	58	281	-223	281	423	-142	-365	-2.39
三朝町	12	129	-117	142	149	-7	-124	-2.16
湯梨浜町	112	272	-160	471	495	-24	-184	-1.16
琴浦町	82	320	-238	504	524	-20	-258	-1.64
北栄町	77	201	-124	341	398	-57	-181	-1.30
日吉津村	24	39	-15	176	140	36	21	0.59
大山町	68	315	-247	393	417	-24	-271	-1.84
南部町	42	149	-107	324	280	44	-63	-0.63
伯耆町	57	167	-110	268	282	-14	-124	-1.20
日南町	15	109	-94	82	131	-49	-143	-3.64
日野町	7	85	-78	67	105	-38	-116	-4.20
江府町	6	76	-70	54	81	-27	-97	-3.88

## 2 自然動態

### (1) 市町村別自然動態

自然増減は19市町村すべてで減少

自然増減を市町村別にみると、19市町村すべてで減少した。

最も多く減少したのは鳥取市の1,394人（出生数1,148人、死亡数2,542人）、次いで米子市の855人（出生数1,073人、死亡数1,928人）であった。

自然増減率（対1,000人比）をみると、すべての市町村で減少し、最も減少したのは日野町の28.22%、次いで江府町の27.97%、日南町の23.91%であった。

（図10-1、図10-2、統計表第6表）

図10-1 市町村別自然増減数

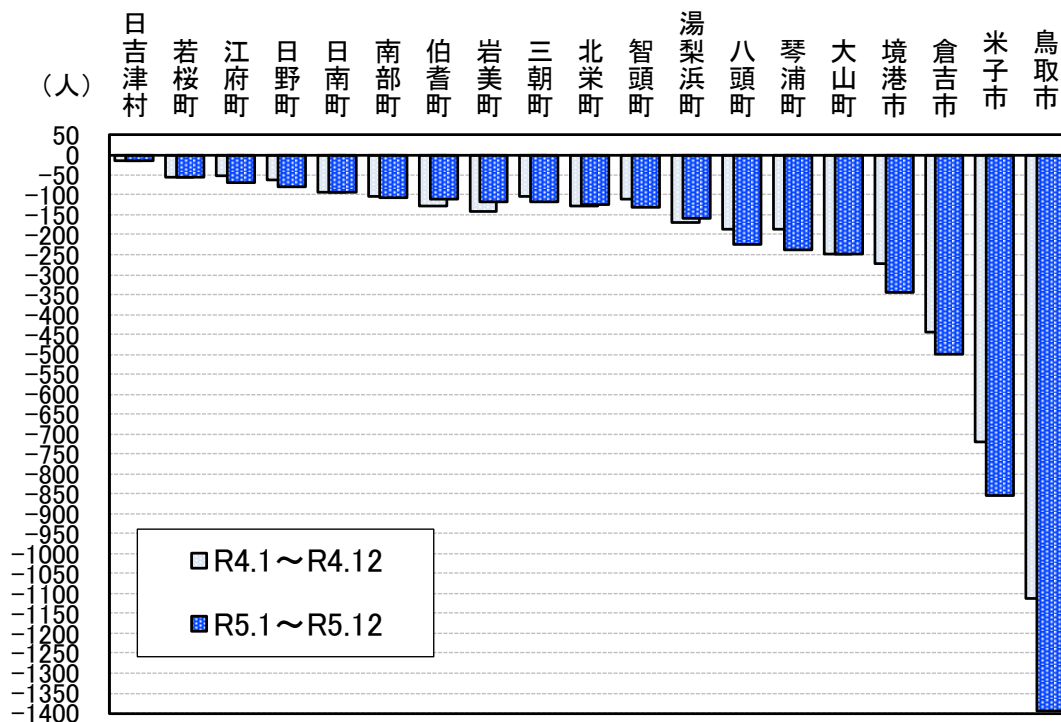

注) 各年の数値は1月~12月の集計による

図10-2 市町村別自然増減率

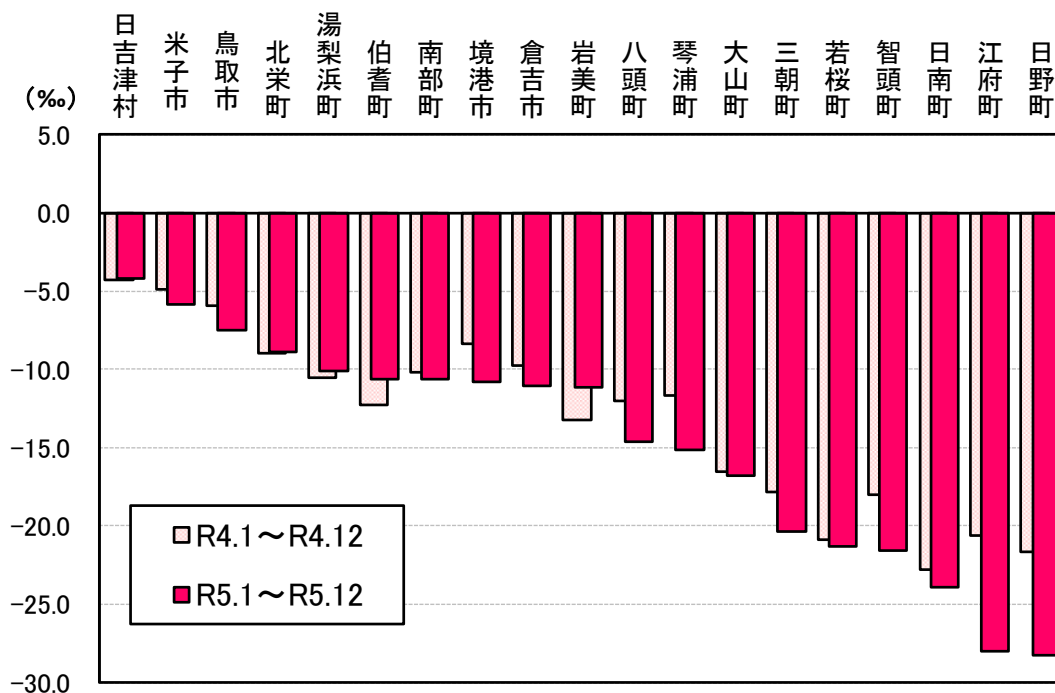

注) 各年の数値は1月~12月の集計による

(2) 月別自然動態

出生数は1月の鳥取市の124人、死亡数は1月の鳥取市の308人が最も多い。

月別にみると、出生数は1月の鳥取市の124人（総出生数に占める割合3.7%）が最も多く、次いで6月の鳥取市の113人（同3.4%）、7月の鳥取市の109人（同3.3%）であった。

死亡数は1月の鳥取市の308人（総死亡数に占める割合3.7%）が最も多く、次いで2月の鳥取市の239人（同2.9%）、11月の鳥取市の227人（同2.7%）であった。

(表2)

(3) 男女別自然動態

男女の出生数・死亡数とも鳥取市が最も多かった。

市町村別の男女別をみると、男性の出生数は鳥取市の601人が最も多く、次いで米子市の579人、倉吉市の124人、境港市の88人であった。死亡数は鳥取市の1,226人が最も多く、次いで米子市の949人、倉吉市の358人、境港市の259人であった。

女性の出生数は鳥取市の547人が最も多く、次いで米子市の494人、倉吉市の147人、境港市の84人であった。死亡数は鳥取市の1,316人が最も多く、次いで米子市の979人、倉吉市の411人、境港市の259人であった。

また、最も少なかった出生数は、男性では江府町の4人、女性では日野町及び江府町の2人、死亡数は、男女とも日吉津村で男性18人、女性21人であった。

(表2、統計表第6表)

表2 月別男女別自然動態 -R5年1月~R5年12月-

(単位:人)

		計	1月	2月	3月	4月	5月	6月	7月	8月	9月	10月	11月	12月	
県計	出生数	男	1,710	144	138	148	131	145	144	156	150	133	156	128	137
		女	1,606	165	118	140	113	135	153	129	160	124	129	124	116
		総数	3,316	309	256	288	244	280	297	285	310	257	285	252	253
	死亡数	男	4,008	454	369	344	290	332	302	285	334	313	290	344	351
		女	4,288	458	399	353	340	339	300	329	323	343	380	360	364
		総数	8,296	912	768	697	630	671	602	614	657	656	670	704	715
鳥取市	出生数	男	601	67	43	57	45	41	60	59	44	49	44	45	47
		女	547	57	48	51	33	50	53	50	50	52	34	36	33
		総数	1,148	124	91	108	78	91	113	109	94	101	78	81	80
	死亡数	男	1,226	157	113	104	93	106	104	82	101	86	73	106	101
		女	1,316	151	126	117	116	91	90	94	95	110	107	121	98
		総数	2,542	308	239	221	209	197	194	176	196	196	180	227	199
米子市	出生数	男	579	46	58	39	45	53	51	46	47	48	61	37	48
		女	494	52	32	39	36	41	40	41	55	28	45	44	41
		総数	1,073	98	90	78	81	94	91	87	102	76	106	81	89
	死亡数	男	949	121	83	75	75	81	68	60	82	77	76	78	73
		女	979	105	85	69	80	83	63	77	79	77	94	77	90
		総数	1,928	226	168	144	155	164	131	137	161	154	170	155	163
倉吉市	出生数	男	124	6	10	12	6	14	6	13	15	6	15	12	9
		女	147	15	11	16	15	11	17	8	15	12	5	12	10
		総数	271	21	21	28	21	25	23	21	30	18	20	24	19
	死亡数	男	358	35	41	26	26	25	25	36	22	27	31	34	30
		女	411	29	31	23	34	40	33	33	30	36	48	37	37
		総数	769	64	72	49	60	65	58	69	52	63	79	71	67
境港市	出生数	男	88	3	9	10	2	7	7	5	9	10	5	10	11
		女	84	8	7	5	4	4	7	7	7	7	12	9	7
		総数	172	11	16	15	6	11	14	12	16	17	17	19	18
	死亡数	男	259	17	24	30	13	22	15	22	22	19	25	29	21
		女	259	24	22	17	15	29	23	19	23	21	22	20	24
		総数	518	41	46	47	28	51	38	41	45	40	47	49	45



### 3 社会動態

#### (1) 市町村別社会動態

社会増減は境港市66人、南部町44人、日吉津村36人、岩美町14人の4市町村で増加し、残る15市町村で減少

社会増減を市町村別にみると、境港市66人、南部町44人、日吉津村36人、岩美町14人の4市町村で増加し、残る15市町村で減少した。

増加したのは境港市の66人（男性27人、女性39人）が最も増加し、次いで南部町の44人（男性19人、女性25人）であった。減少したのは鳥取市の623人（男性216人、女性407人）が最も減少し、次いで倉吉市の255人（男性119人、女性136人）であった。

社会増減率（対1,000人比）をみると、最も増加したのは日吉津村の10.13%、次いで南部町の4.38%で、最も減少したのは日野町の13.75%、次いで日南町の12.47%であった。

（図11-1、図11-2、表3、統計表第7表、統計表第10表）

図11-1 市町村別社会増減数



図11-2 市町村別社会増減率



表3 市町村別社会動態

(単位：人)

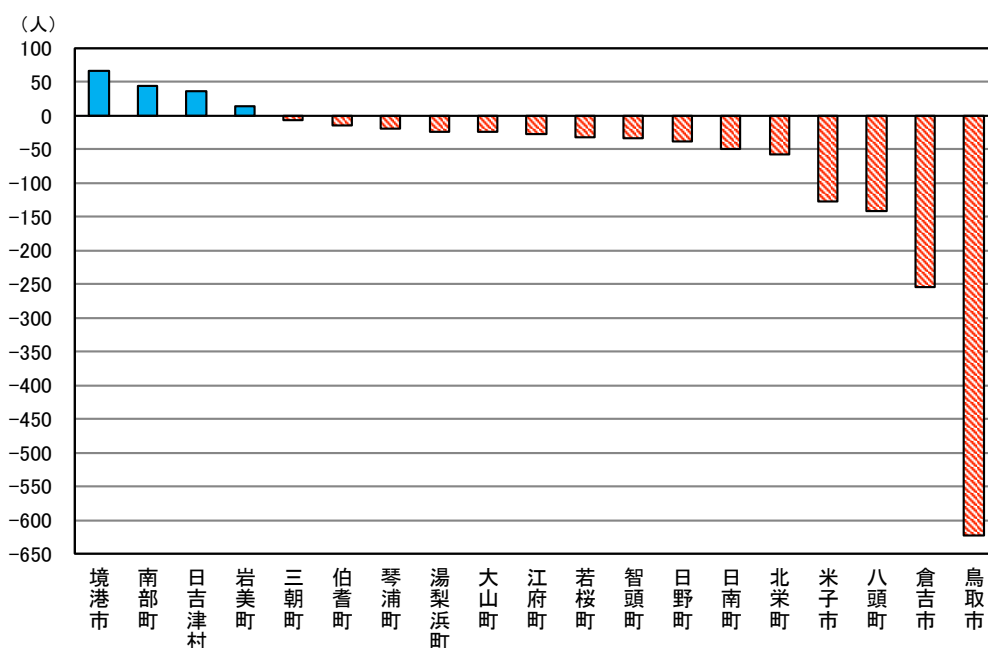
	県外			県内			社会増減数
	転入者数	転出者数	転入超過数	転入者数	転出者数	転入超過数	
県計	9,803	11,116	-1,313	5,637	5,637	0	-1,313
東部地区	3,667	4,370	-703	1,595	1,708	-113	-816
中部地区	1,320	1,615	-295	1,405	1,473	-68	-363
西部地区	4,816	5,131	-315	2,637	2,456	181	-134
鳥取市	3,267	3,909	-642	1,186	1,167	19	-623
米子市	3,283	3,643	-360	1,542	1,310	232	-128
倉吉市	627	849	-222	640	673	-33	-255
境港市	910	825	85	354	373	-19	66
岩美町	145	140	5	169	160	9	14
若桜町	25	25	0	24	56	-32	-32
智頭町	116	116	0	49	82	-33	-33
八頭町	114	180	-66	167	243	-76	-142
三朝町	80	87	-7	62	62	0	-7
湯梨浜町	135	222	-87	336	273	63	-24
琴浦町	329	269	60	175	255	-80	-20
北栄町	149	188	-39	192	210	-18	-57
日吉津村	57	74	-17	119	66	53	36
大山町	204	207	-3	189	210	-21	-24
南部町	149	127	22	175	153	22	44
伯耆町	114	118	-4	154	164	-10	-14
日南町	43	57	-14	39	74	-35	-49
日野町	39	39	0	28	66	-38	-38
江府町	17	41	-24	37	40	-3	-27

注1) 転入超過数とは、転入者数から転出者数を差し引いた数。転入超過数がマイナス(－)の場合は、転出超過を示す。

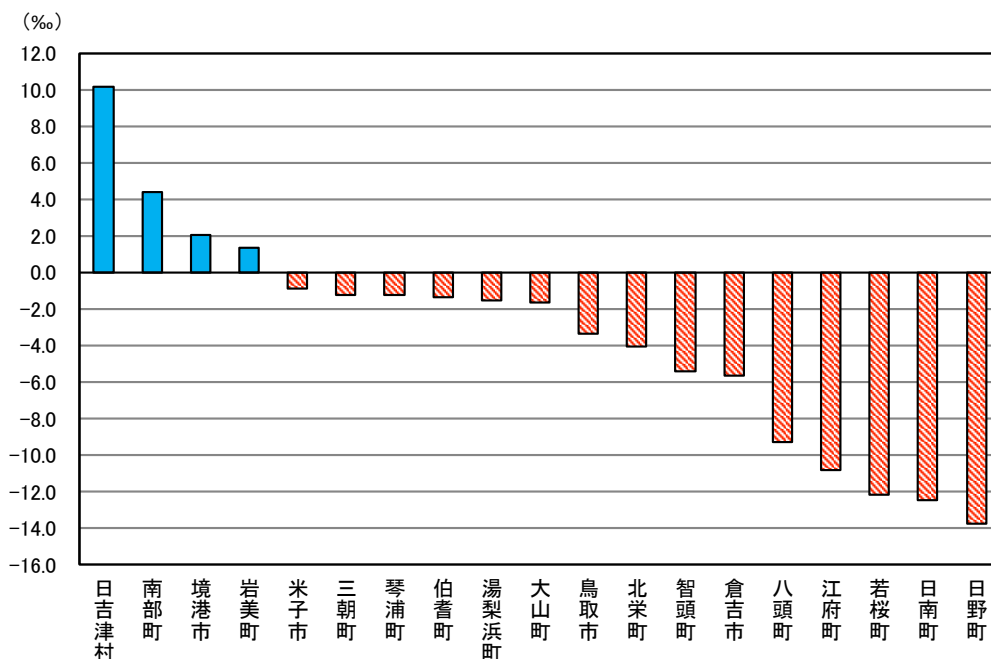
注2) 地区別の県内転入者数及び県内転出者数の数値については、地区内市町村間の移動者を含む。

(2) 県内移動

県内移動で最も多いのは、鳥取市から米子市への427人

県内移動をみると、鳥取市から米子市への427人(男性243人、女性184人)が最も多く、次いで米子市から鳥取市への344人(男性189人、女性155人)であった。

県内移動での転入超過は、米子市の232人(男性137人、女性95人)が最も多く、次いで湯梨浜町の63人(男性29人、女性34人)であった。

転出超過は、琴浦町の80人(男性19人、女性61人)が最も多く、次いで八頭町の76人(男性28人、女性48人)であった。

また、県内移動を地域区分別にみると、東部から西部への582人(男性328人、女性254人)が最も多く、次いで西部から東部への466人(男性263人、女性203人)、中部から西部への349人(男性169人、女性180人)であった。

(図12、統計表第8表)

図12 地区別社会動態(R5年1月～R5年12月)

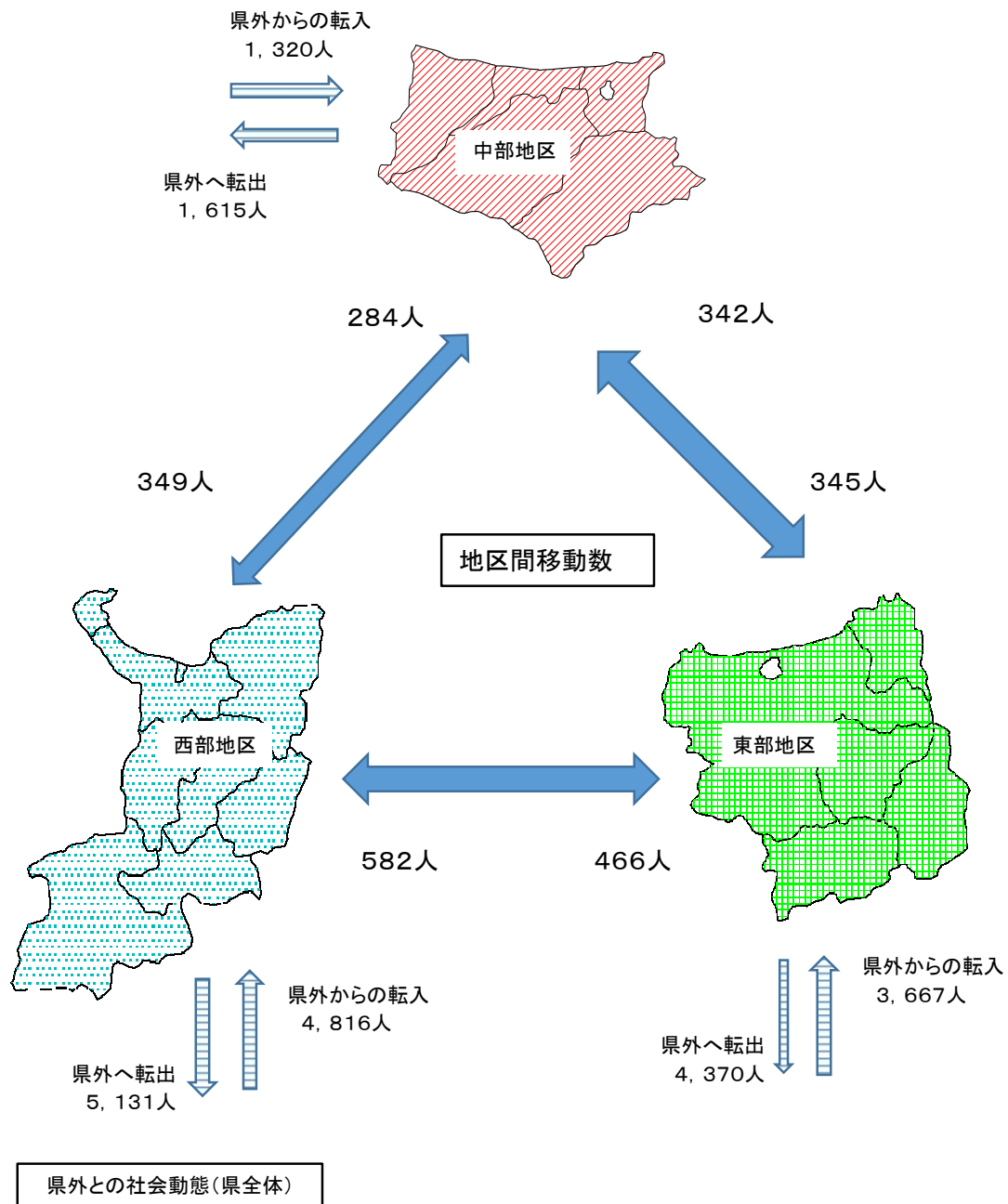

県外へ転出 11,116人  
 県外からの転入 9,803人

注) 地区間移動数は、地区内市町村間の移動者を含まない。

(3) 県外転入・県外転出

**県外転入者で最も多いのは、島根県から米子市への665人  
 県外転出者で最も多いのは、米子市から島根県への590人**

県外転入者で最も多いのは、島根県から米子市への665人(男性346人、女性319人)、次いで外国から鳥取市への517人(男性240人、女性277人)であった。

また、県外転出者で最も多いのは、米子市から島根県への590人(男性312人、女性278人)、次いで鳥取市から大阪府への503人(男性238人、女性265人)であった。

転入・転出超過数をみると、転入超過は、境港市の85人(男性5人、女性80人)が最も多く、次いで琴浦町60人(男性21人、女性39人)であった。

転出超過は、鳥取市の 642 人（男性 196 人、女性 446 人）が最も多く、次いで米子市の 360 人（男性 135 人、女性 225 人）であった。

また、県外転入・県外転出を地域区分別にみると、県外転入者については東部では外国から 598 人（男性 270 人、女性 328 人）が最も多く、次いで兵庫県から 446 人（男性 229 人、女性 217 人）、中部では外国から 282 人（男性 90 人、女性 192 人）が最も多く、次いで大阪府から 131 人（男性 73 人、女性 58 人）、西部では島根県から 910 人（男性 463 人、女性 447 人）が最も多く、次いで外国から 413 人（男性 190 人、女性 223 人）であった。

県外転出者については東部では大阪府へ 575 人（男性 266 人、女性 309 人）が最も多く、次いで兵庫県へ 573 人（男性 273 人、女性 300 人）、中部では大阪府へ 223 人（男性 105 人、女性 118 人）が最も多く、次いで外国へ 205 人（男性 77 人、女性 128 人）、西部では島根県へ 824 人（男性 434 人、女性 390 人）が最も多く、次いで大阪府へ 485 人（男性 233 人、女性 252 人）であった。（表 4、統計表第 9 表）

表 4 都道府県別(外国を含む)県外転入・転出者数(上位市町村)

(単位:人)

都道府県	転入					転出				
	総数	鳥取市	米子市	琴浦町	その他	総数	鳥取市	米子市	倉吉市	その他
外国	1,293	517	227	149	400	836	306	121	92	317
島根県	総数	米子市	鳥取市	境港市	その他	総数	米子市	鳥取市	境港市	その他
	1,205	665	190	154	196	1,256	590	305	130	231
大阪府	総数	鳥取市	米子市	境港市	その他	総数	鳥取市	米子市	倉吉市	その他
	907	341	256	63	247	1,283	503	337	118	325
兵庫県	総数	鳥取市	米子市	倉吉市	その他	総数	鳥取市	米子市	倉吉市	その他
	818	378	228	47	165	1,038	489	253	59	237
岡山県	総数	米子市	鳥取市	倉吉市	その他	総数	米子市	鳥取市	倉吉市	その他
	798	304	253	88	153	894	318	298	101	177
広島県	総数	米子市	鳥取市	境港市	その他	総数	米子市	鳥取市	倉吉市	その他
	735	297	254	55	129	735	315	244	55	121
東京都	総数	米子市	鳥取市	境港市	その他	総数	鳥取市	米子市	境港市	その他
	582	205	189	46	142	1,065	419	329	76	241

(4) 4市における年齢5歳階級別、男女別県外転入転出

県外転入者、県外転出者とも 20～24 歳が最も多い。

【鳥取市】

県外転入者は、20～24 歳の 733 人（男性 433 人、女性 300 人：県全体の県外転入者総数に占める割合 7.5%）が最も多く、次いで 25～29 歳の 481 人（男性 266 人、女性 215 人：同 4.9%）であった。

県外転出者は、20～24 歳の 1,052 人（男性 555 人、女性 497 人：県全体の県外転出者総数に占める割合 9.5%）が最も多く、次いで 25～29 歳の 675 人（男性 352 人、女性 323 人：同 6.1%）であった。

また、転入・転出超過数をみると、転入超過数は、60～64 歳の 21 人（男性 23 人、女性-2 人）が最も多く、次いで 15～19 歳の 19 人（男性 42 人、女性-23 人）であった。

転出超過数は、20～24 歳の 319 人（男性 122 人、女性 197 人）が最も多く、次いで 25～29 歳の 194 人（男性 86 人、女性 108 人）であった。

(図 13-1、統計表第 10 表)

図13-1 年齢5歳階級別男女別県外転出入者数(鳥取市)

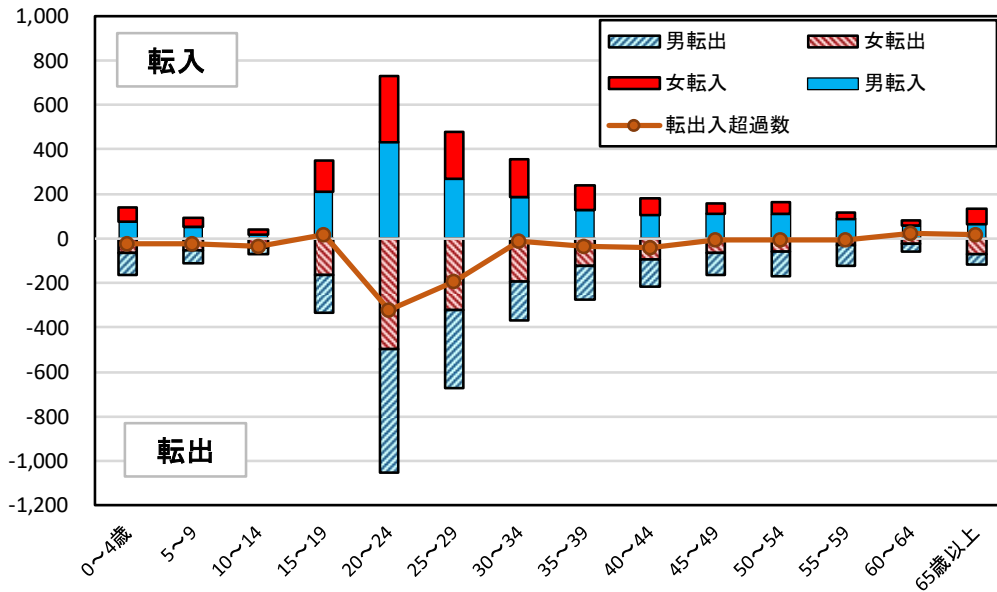

【米子市】

県外転入者は、20~24歳の708人(男性384人、女性324人：同7.2%)が最も多く、次いで25~29歳の605人(男性336人、女性269人：同6.2%)であった。

県外転出者は、20~24歳の873人(男性485人、女性388人：同7.9%)が最も多く、次いで25~29歳の593人(男性294人、女性299人：同5.3%)であった。

また、転入・転出超過数をみると、転入超過数は、25~29歳及び50~54歳の12人(25~29歳：男性42人、女性-30人、50~54歳：男性15人、女性-3人)が最も多く、次いで65歳以上の11人(男性21人、女性-10人)であった。

転出超過数は、20~24歳の165人(男性101人、女性64人)が最も多く、次いで15~19歳の134人(男性67人、女性67人)であった。

(図13-2、統計表第10表)

図13-2 年齢5歳階級別男女別県外転出入者数(米子市)

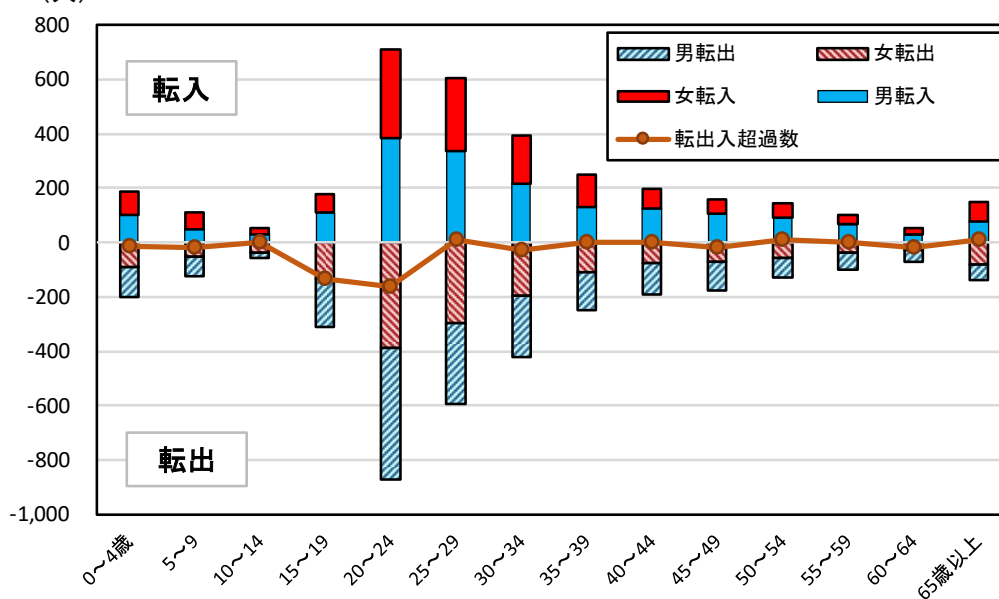

### 【倉吉市】

県外転入者は、20～24歳の120人（男性64人、女性56人：同1.2%）が最も多く、次いで25～29歳の95人（男性54人、女性41人：同1.0%）であった。

県外転出者は、20～24歳の222人（男性112人、女性110人：同2.0%）が最も多く、次いで25～29歳の130人（男性75人、女性55人：同1.2%）であった。

また、転入・転出超過数をみると、転入超過数は、60～64歳の13人（男性8人、女性5人）が最も多く、次いで35～39歳及び65歳以上の6人（35～39歳：男性4人、女性2人、65歳以上：男性10人、女性-4人）であった。

転出超過数は、20～24歳の102人（男性48人、女性54人）が最も多く、次いで15～19歳の76人（男性37人、女性39人）であった。

（図13-3、統計表第10表）

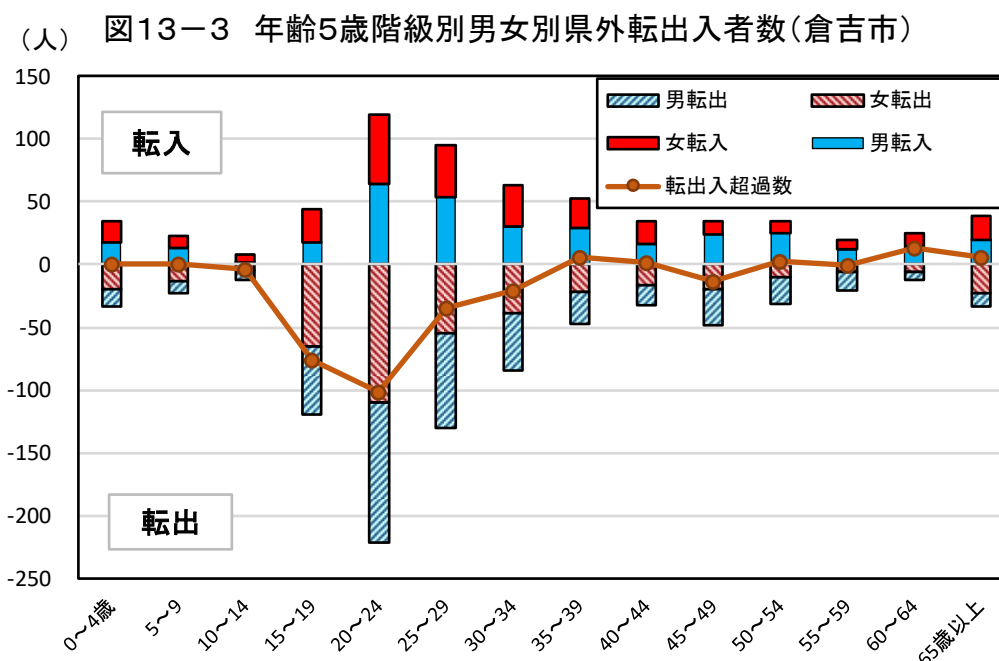

### 【境港市】

県外転入者は、20～24歳の201人（男性102人、女99人：同2.1%）が最も多く、次いで25～29歳の177人（男性86人、女性91人：同1.8%）であった。

県外転出者は、20～24歳の189人（男性102人、女性87人：同1.7%）が最も多く、次いで25～29歳の161人（男性79人、女性82人：同1.4%）であった。

また、転入・転出超過数をみると、転入超過数では、25～29歳の16人（男性7人、女性9人）が最も多く、次いで30～34歳の15人（男性-7人、女性22人）であった。

転出超過数は、5～9歳の11人（男性4人、女性7人）が最も多く、次いで0～4歳の8人（男性7人、女性1人）であった。

（図13-4、統計表第10表）

(人) 圖13-4 年齡5歲階級別男女別省外轉出入者數(境港市)

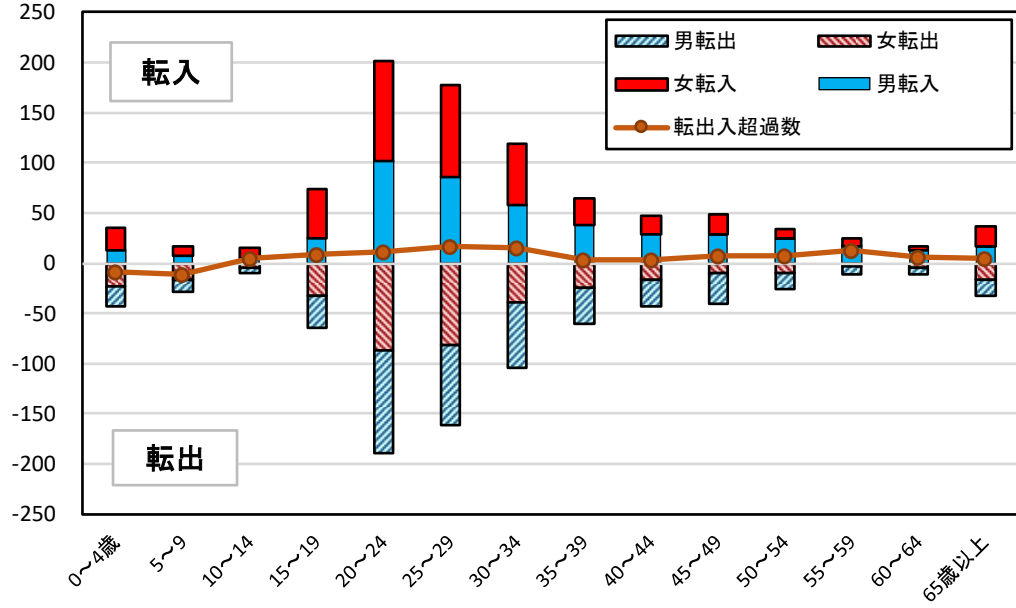

## <参考> 外国人の人口動態

### 1 自然動態

- ・出生数は16人（男性11人、女性5人）
- ・死亡数は14人（男性4人、女性10人）（表5）

表5 自然動態(外国人)

(単位:人)

月次	出生			死亡		
	総数	男	女	総数	男	女
総数	16	11	5	14	4	10
1月	1	1	0	1	1	0
2月	1	1	0	2	0	2
3月	2	2	0	3	1	2
4月	4	3	1	4	1	3
5月	2	2	0	0	0	0
6月	2	1	1	0	0	0
7月	1	0	1	0	0	0
8月	0	0	0	2	1	1
9月	0	0	0	0	0	0
10月	2	0	2	0	0	0
11月	0	0	0	1	0	1
12月	1	1	0	1	0	1

### 2 社会動態

#### (1) 県内移動

- ・県内移動者数は111人（男性41人、女性70人）
- ・転入が最も多いのは米子市の34人（男性16人、女性18人）
- ・転入超過数は、米子市の23人（男性9人、女性14人）が最も多く、転出超過数は、琴浦町の26人（女性26人）が最も多い。

#### (2) 県外転入・県外転出

- ・県外転入者数は1,910人（男性888人、女性1,022人）で、県外転出者数は1,295人（男性597人、女性698人）
- ・県外転入者数で最も多いのは、鳥取市の657人（男性349人、女性308人）で、次いで米子市の401人（男性206人、女性195人）
- ・県外転出者数で最も多いのは、鳥取市の465人（男性217人、女性248人）で、次いで米子市の268人（男性146人、女性122人）
- ・転入超過数は、鳥取市の192人（男性132人、女性60人）が最も多く、転出超過数は、八頭町の17人（男性1人、女性16人）が最も多い。（表6）

表6 市町村別社会動態(外国人)

(単位:人)

	県外							県内							社会増減数
	転入者数			転出者数			転入超過数	転入者数			転出者数			転入超過数	
	総数	男	女	総数	男	女		総数	男	女	総数	男	女		
県計	1,910	888	1,022	1,295	597	698	615	111	41	70	111	41	70	0	615
東部地区	754	379	375	546	245	301	208	29	9	20	34	17	17	-5	203
中部地区	357	141	216	274	108	166	83	38	11	27	43	7	36	-5	78
西部地区	799	368	431	475	244	231	324	44	21	23	34	17	17	10	334
鳥取市	657	349	308	465	217	248	192	20	5	15	28	16	12	-8	184
米子市	401	206	195	268	146	122	133	34	16	18	11	7	4	23	156
倉吉市	71	36	35	77	42	35	-6	23	8	15	8	3	5	15	9
境港市	226	69	157	101	37	64	125	7	3	4	12	4	8	-5	120
岩美町	49	14	35	21	7	14	28	3	3	0	1	0	1	2	30
若桜町	6	3	3	6	0	6	0	3	0	3	3	0	3	0	0
智頭町	33	7	26	28	14	14	5	2	1	1	0	0	0	2	7
八頭町	9	6	3	26	7	19	-17	1	0	1	2	1	1	-1	-18
三朝町	39	27	12	23	9	14	16	2	0	2	1	0	1	1	17
湯梨浜町	33	12	21	30	9	21	3	6	0	6	3	1	2	3	6
琴浦町	186	56	130	113	41	72	73	3	2	1	29	2	27	-26	47
北栄町	28	10	18	31	7	24	-3	4	1	3	2	1	1	2	-1
日吉津村	4	3	1	5	3	2	-1	0	0	0	0	0	0	0	-1
大山町	94	42	52	55	20	35	39	1	0	1	8	5	3	-7	32
南部町	47	29	18	28	23	5	19	2	2	0	0	0	0	2	21
伯耆町	9	8	1	7	6	1	2	0	0	0	3	1	2	-3	-1
日南町	9	9		6	6	0	3	0	0	0	0	0	0	0	3
日野町	4	2	2	2	0	2	2	0	0	0	0	0	0	0	2
江府町	5		5	3	3	0	2	0	0	0	0	0	0	0	2

注1) 転入超過数とは、転入者数から転出者数を差し引いた数。転入超過数がマイナス(-)の場合は、転出超過を示す。

注2) 地域別の県内転入者数及び県内転出者数の数値については、地域内市町村間の移動者を含む。



# 鳥取県の人口動態の推移 (S30~R5)

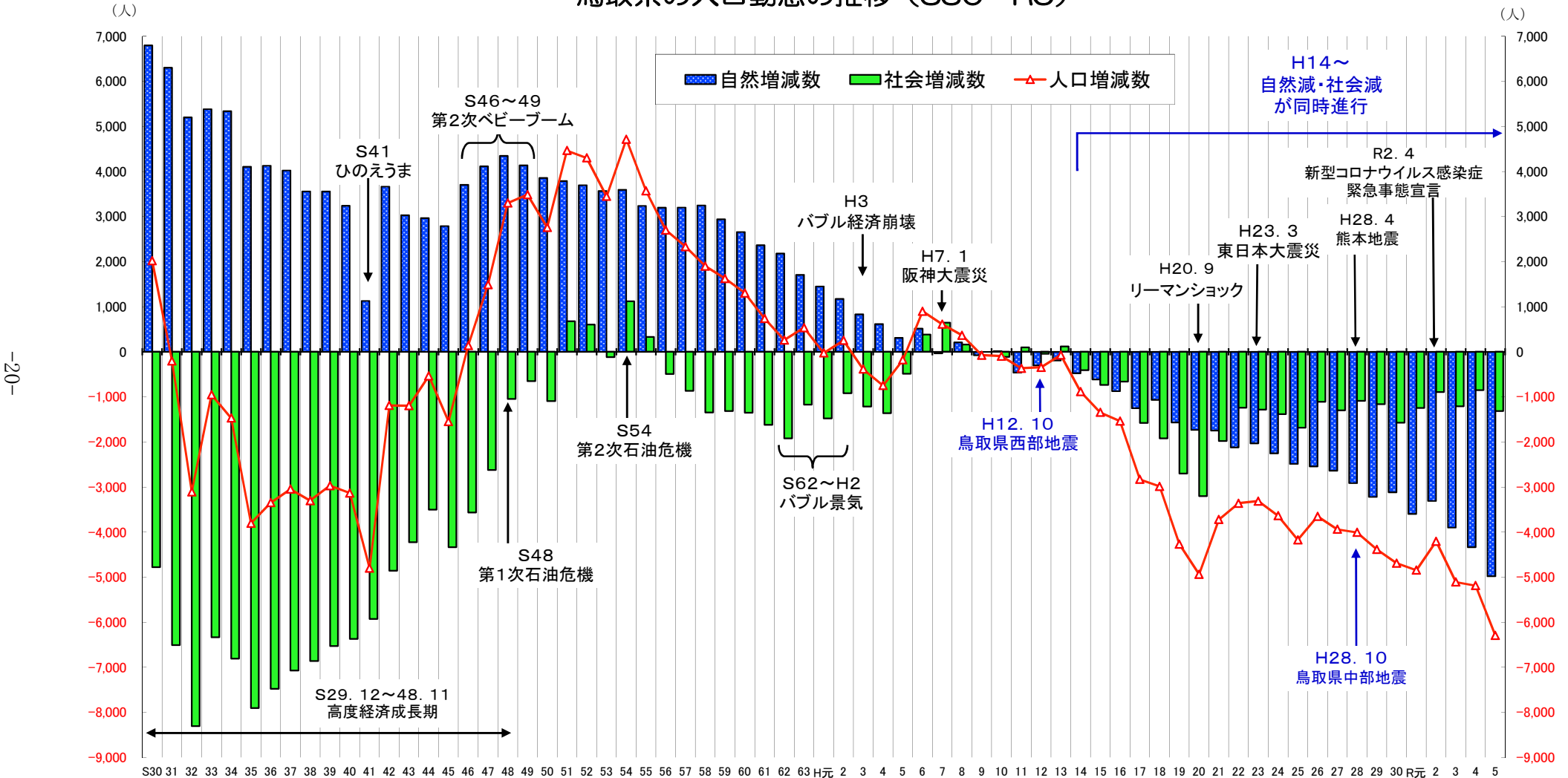

注) グラフは、暦年 (1月~12月) の値

年齢10歳階級別県外転入者数の推移（H15～R5）

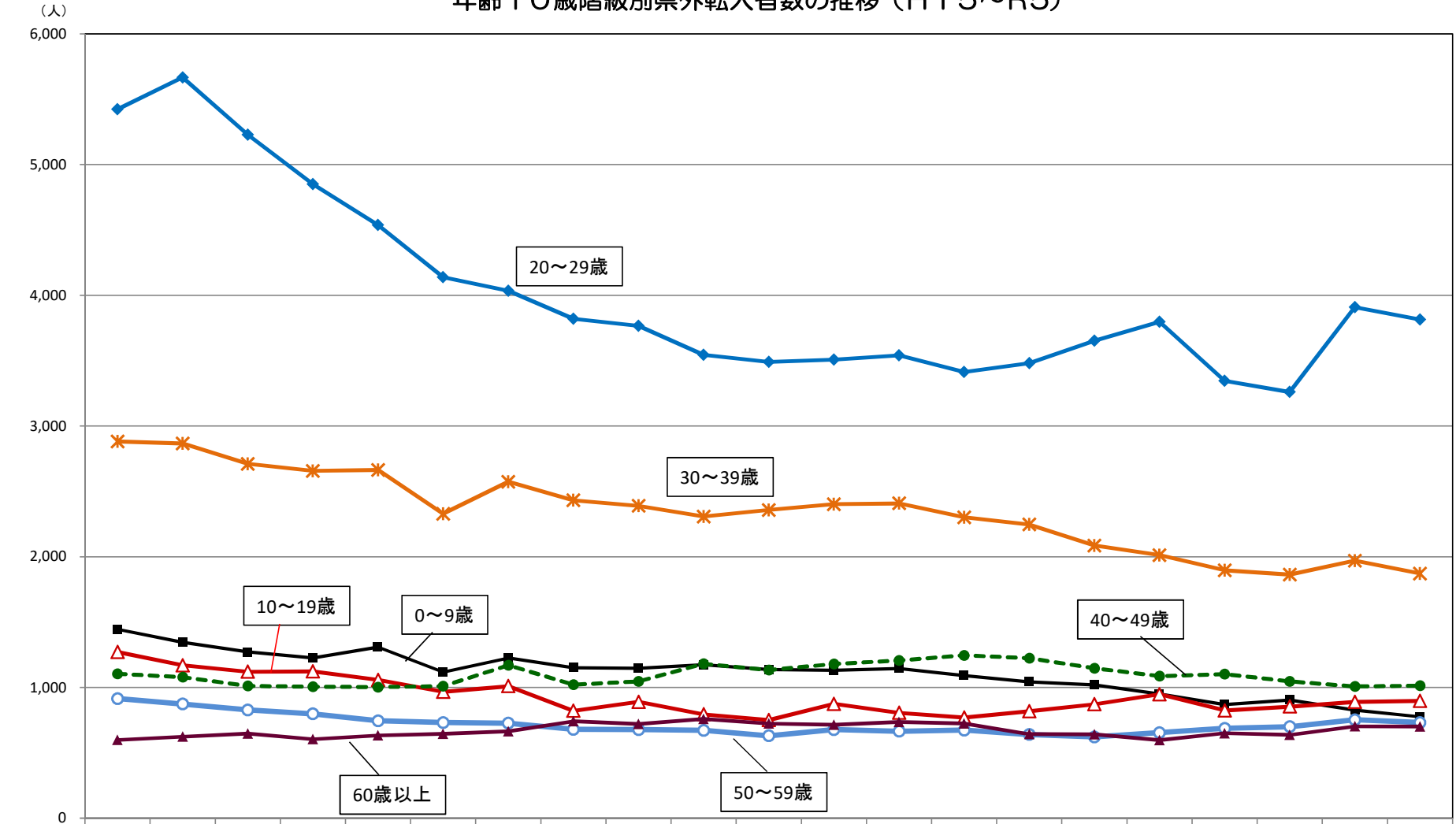

	H15	H16	H17	H18	H19	H20	H21	H22	H23	H24	H25	H26	H27	H28	H29	H30	R元	R2	R3	R4	R5
0～9歳	1,444	1,346	1,271	1,225	1,308	1,118	1,226	1,150	1,146	1,174	1,136	1,131	1,144	1,091	1,042	1,020	949	868	903	826	775
10～19歳	1,271	1,169	1,120	1,123	1,058	967	1,010	821	890	794	750	874	806	770	818	871	947	824	854	890	897
20～29歳	5,423	5,667	5,228	4,851	4,537	4,139	4,034	3,820	3,767	3,544	3,491	3,507	3,541	3,413	3,480	3,652	3,797	3,346	3,260	3,908	3,814
30～39歳	2,881	2,867	2,710	2,656	2,664	2,329	2,574	2,432	2,389	2,307	2,358	2,402	2,409	2,302	2,247	2,085	2,012	1,897	1,863	1,970	1,871
40～49歳	1,104	1,079	1,012	1,006	1,003	1,009	1,169	1,021	1,046	1,181	1,134	1,179	1,206	1,246	1,224	1,146	1,087	1,103	1,046	1,008	1,013
50～59歳	915	873	828	798	745	731	727	679	677	672	630	678	665	674	640	622	654	687	700	753	732
60歳以上	598	624	647	605	634	645	665	742	720	759	725	714	736	725	643	641	597	650	637	703	701

年齢10歳階級別県外転出者数の推移（H15～R5）

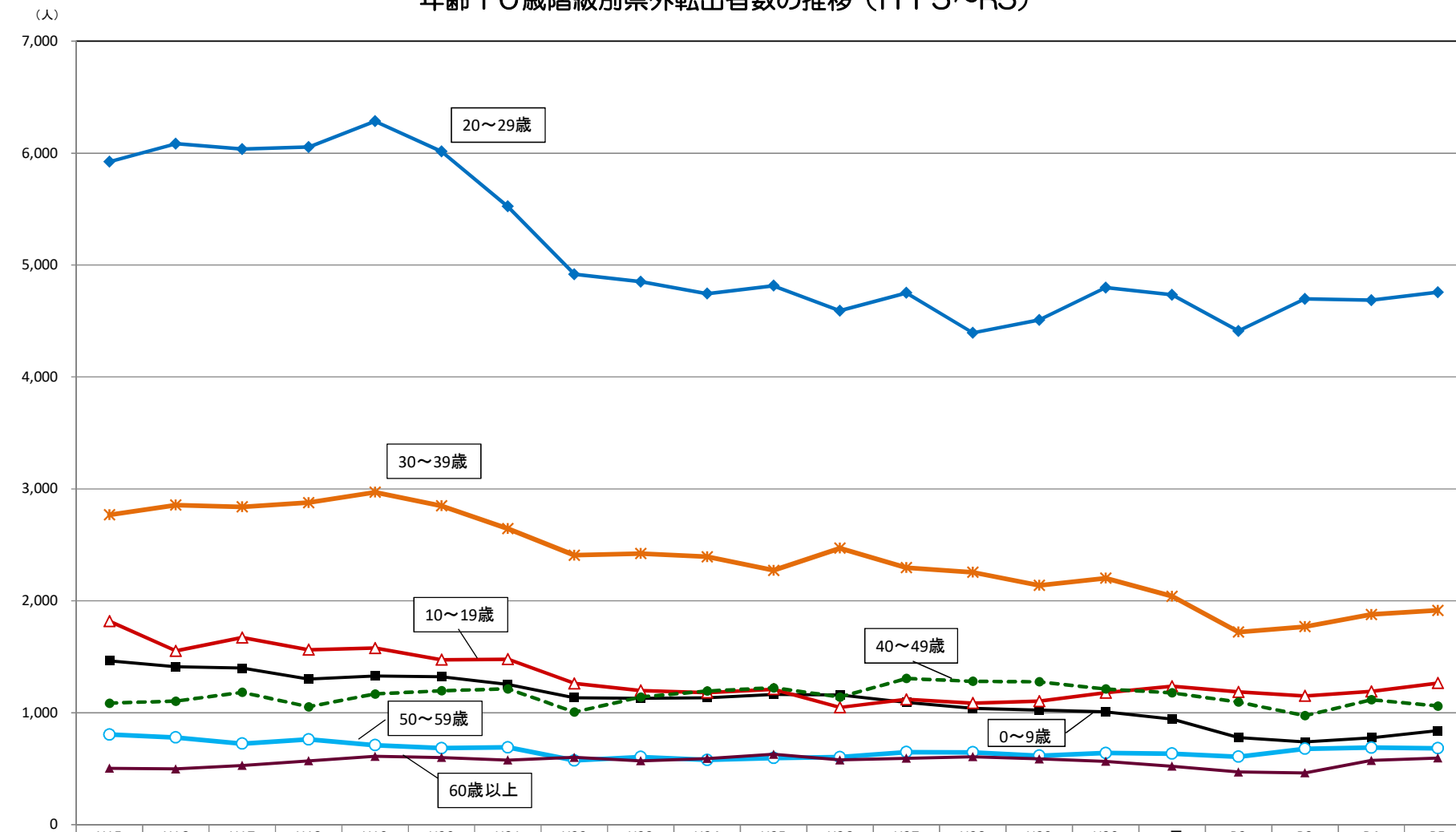

	H15	H16	H17	H18	H19	H20	H21	H22	H23	H24	H25	H26	H27	H28	H29	H30	R元	R2	R3	R4	R5
0～9歳	1,464	1,412	1,399	1,302	1,330	1,321	1,253	1,134	1,129	1,134	1,165	1,160	1,092	1,041	1,025	1,008	944	779	739	777	840
10～19歳	1,818	1,553	1,672	1,563	1,578	1,474	1,478	1,262	1,199	1,180	1,210	1,048	1,120	1,087	1,104	1,179	1,237	1,186	1,150	1,191	1,266
20～29歳	5,923	6,083	6,036	6,054	6,284	6,015	5,523	4,917	4,851	4,744	4,815	4,592	4,751	4,394	4,509	4,798	4,734	4,410	4,697	4,686	4,756
30～39歳	2,769	2,856	2,840	2,878	2,970	2,849	2,645	2,408	2,423	2,394	2,272	2,471	2,296	2,255	2,139	2,203	2,041	1,721	1,769	1,878	1,915
40～49歳	1,085	1,104	1,183	1,053	1,168	1,196	1,214	1,007	1,140	1,194	1,223	1,140	1,306	1,281	1,277	1,213	1,178	1,095	974	1,116	1,060
50～59歳	806	779	725	762	710	684	691	574	605	579	596	604	649	646	616	641	635	607	679	689	683
60歳以上	504	499	530	571	611	601	578	602	571	591	629	579	593	608	588	567	522	471	463	574	596

県外転出入者数の推移（令和5年移動者総数上位6都道府県）

島根県からの転入、島根県への転出

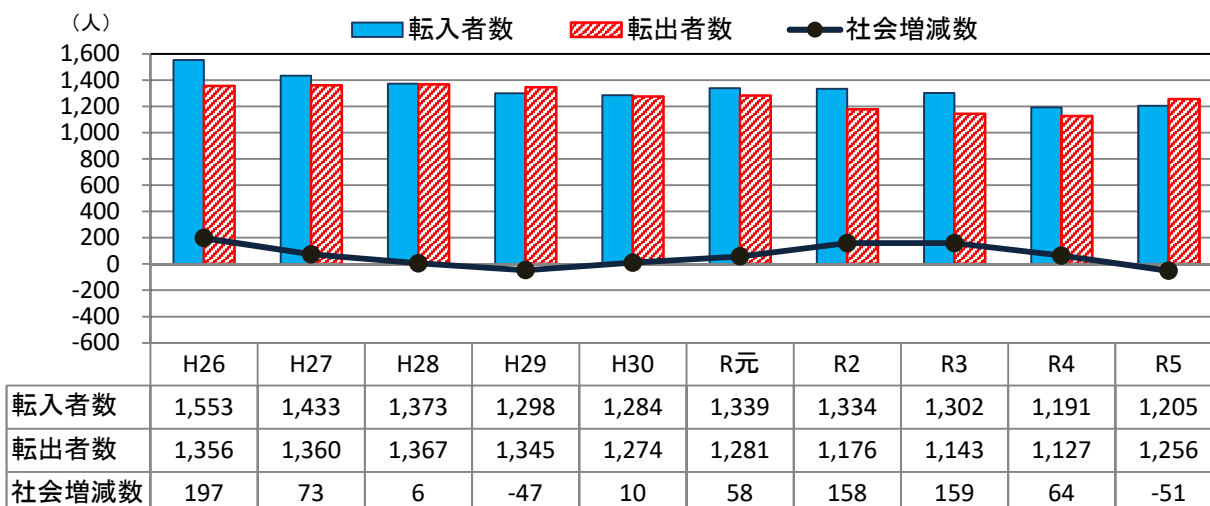

大阪府からの転入、大阪府への転出

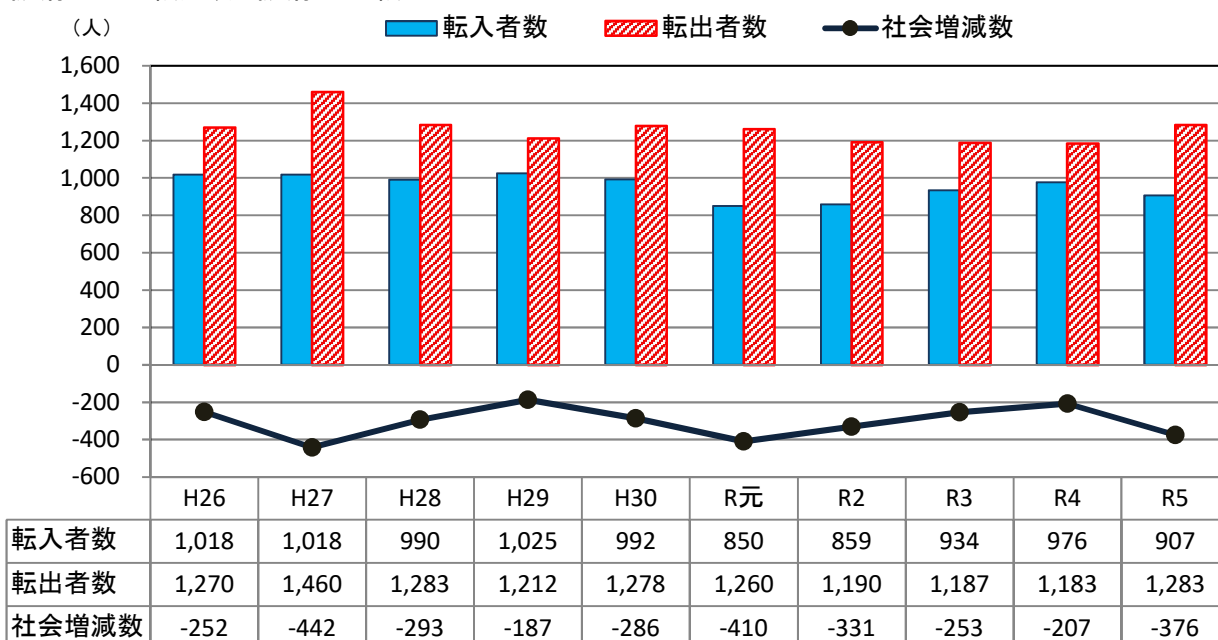

兵庫県からの転入、兵庫県への転出

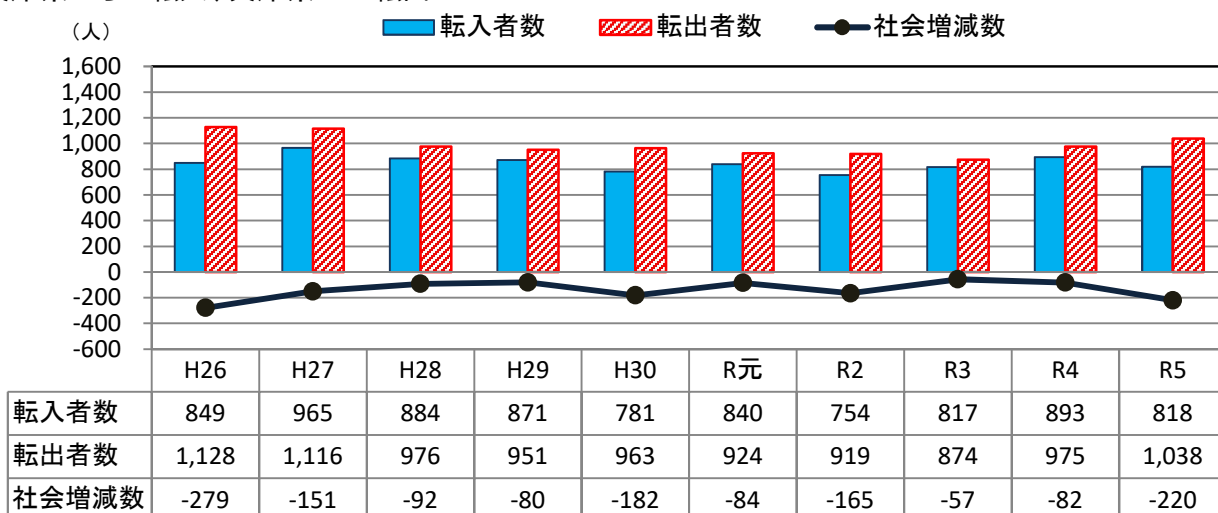

注) 移動者総数＝転入者数＋転出者数

### 岡山県からの転入、岡山県への転出

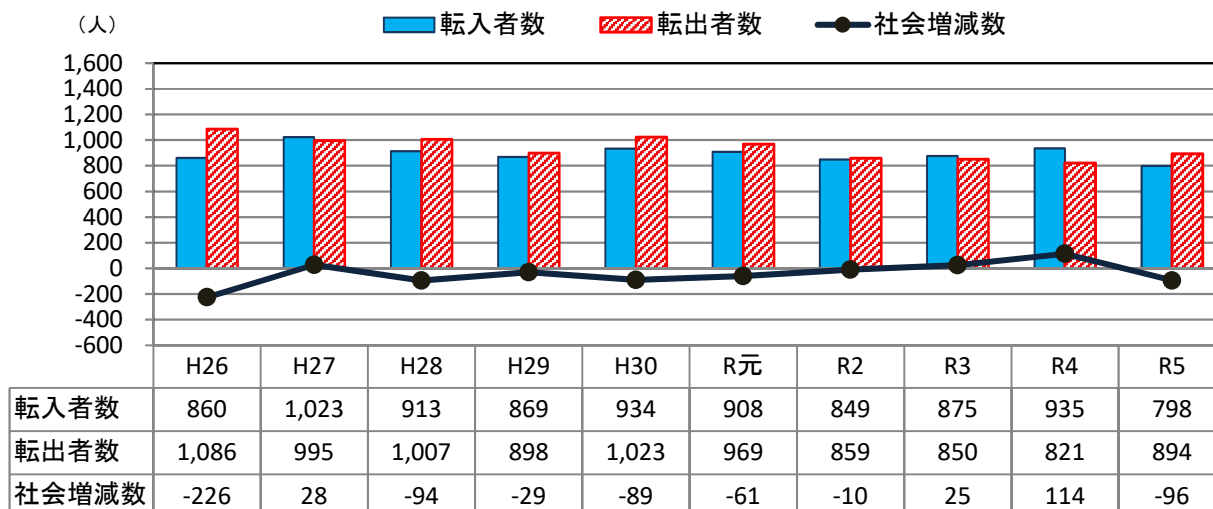

### 東京都からの転入、東京都への転出

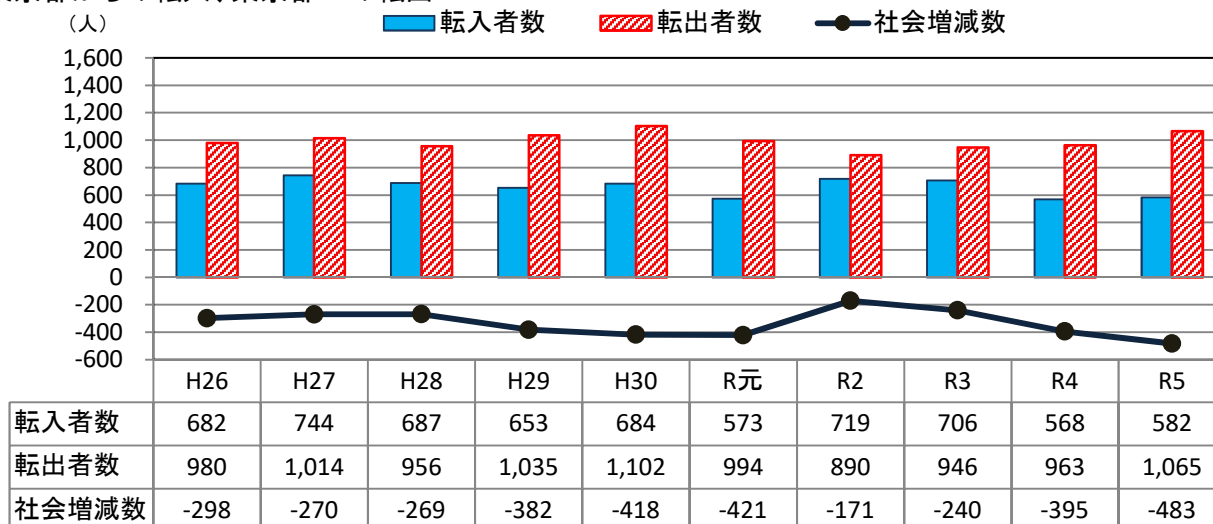

### 広島県からの転入、広島県への転出

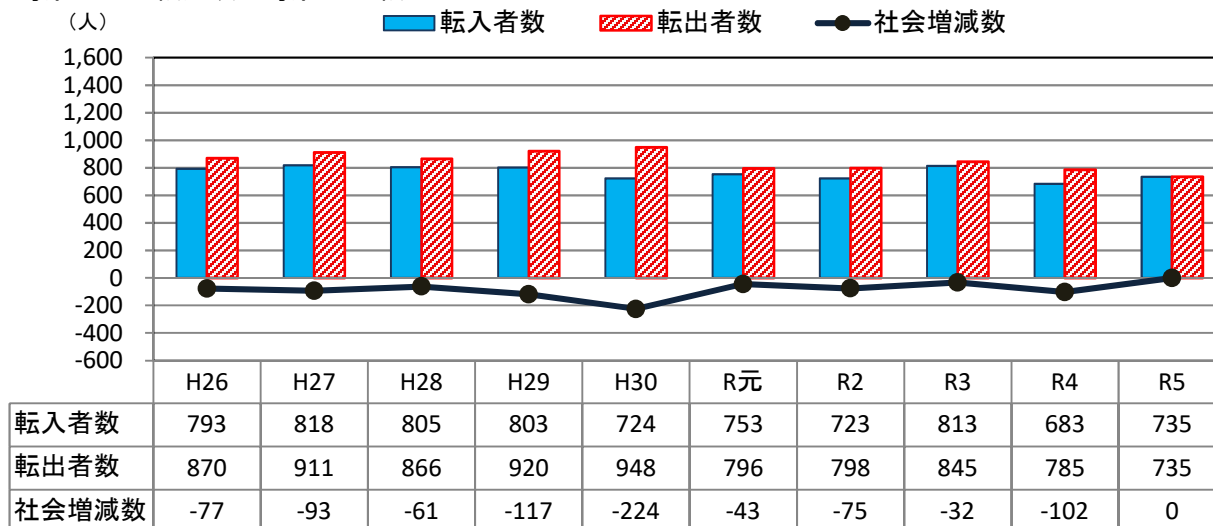



# 統計表

第 1 表	人口動態の推移
第 2 表	月別自然動態
第 3 表	月別実移動者数
第 4 表	年齢 5 歳階級別実移動者数
第 5 表	県外地域別、年齢 5 歳階級別、男女別転入・転出者数
第 6 表	市町村別自然動態
第 7 表	市町村別移動者数
第 8 表	県内移動者数
第 9 表	市町村別、県外地域別、男女別転入・転出者数
第 10 表	市町村別、年齢 5 歳階級別、男女別、県外・県内別転入・転出者数

第1表 人口動態の推移

年次	実数(人)						
	人口増減	自然動態			社会動態		
		自然増減	出生	死亡	社会増減	県外転入	県外転出
昭和30年	2,017	6,795	11,901	5,106	-4,778	11,016	15,794
31	-205	6,302	11,639	5,337	-6,507	8,991	15,498
32	-3,108	5,198	10,710	5,512	-8,306	9,948	18,254
33	-952	5,381	10,508	5,127	-6,333	10,409	16,742
34	-1,473	5,337	10,360	5,023	-6,810	11,029	17,839
35	-3,804	4,102	9,575	5,473	-7,906	10,720	18,626
36	-3,349	4,126	9,441	5,315	-7,475	12,107	19,582
37	-3,049	4,022	9,134	5,112	-7,071	13,987	21,058
38	-3,304	3,557	8,692	5,135	-6,861	14,236	21,097
39	-2,972	3,556	8,694	5,138	-6,528	14,852	21,380
40	-3,135	3,238	8,560	5,322	-6,373	15,007	21,380
41	-4,800	1,127	6,125	4,998	-5,927	15,513	21,440
42	-1,192	3,663	8,677	5,014	-4,855	16,627	21,482
43	-1,197	3,029	8,101	5,072	-4,226	16,740	20,966
44	-537	2,965	8,061	5,096	-3,502	17,739	21,241
45	-1,549	2,788	7,998	5,210	-4,337	18,101	22,438
46	138	3,704	8,673	4,969	-3,566	18,164	21,730
47	1,487	4,112	8,993	4,881	-2,625	18,670	21,295
48	3,299	4,345	9,011	4,666	-1,046	19,395	20,441
49	3,484	4,135	9,030	4,895	-651	18,420	19,071
50	2,759	3,854	8,755	4,901	-1,095	17,119	18,214
51	4,464	3,786	8,657	4,871	678	17,415	16,737
52	4,299	3,694	8,501	4,807	605	17,212	16,607
53	3,446	3,567	8,423	4,856	-121	16,538	16,659
54	4,714	3,593	8,267	4,674	1,121	17,073	15,952
55	3,566	3,236	8,196	4,960	330	16,183	15,853
56	2,701	3,196	8,006	4,810	-495	15,806	16,301
57	2,331	3,199	7,939	4,740	-868	15,215	16,083
58	1,899	3,247	8,238	4,991	-1,348	14,533	15,881
59	1,625	2,939	7,982	5,043	-1,314	14,127	15,441
60	1,304	2,657	7,508	4,851	-1,353	13,891	15,244
61	739	2,362	7,342	4,980	-1,623	13,208	14,831
62	259	2,179	6,989	4,810	-1,920	13,077	14,997
63	533	1,706	6,887	5,181	-1,173	13,233	14,406
平成元	-27	1,450	6,400	4,950	-1,477	13,373	14,850
2	252	1,171	6,398	5,227	-919	14,142	15,061
3	-386	830	6,227	5,397	-1,216	14,020	15,236
4	-750	615	6,019	5,404	-1,365	13,633	14,998
5	-182	308	5,843	5,535	-490	13,891	14,381
6	897	513	6,042	5,529	384	14,139	13,755
7	610	-33	5,746	5,779	643	14,310	13,667
8	365	207	5,614	5,407	158	13,979	13,821
9	-78	-78	5,592	5,670	0	14,086	14,086
10	-100	15	5,643	5,628	-115	14,391	14,506
11	-368	-463	5,385	5,848	95	14,219	14,124
12	-346	-303	5,647	5,950	-43	14,209	14,252
13	-73	-192	5,633	5,825	119	14,528	14,409
14	-884	-476	5,382	5,858	-408	14,398	14,806
15	-1,347	-614	5,465	6,079	-733	13,636	14,369
16	-1,537	-876	5,307	6,183	-661	13,625	14,286
17	-2,832	-1,254	5,038	6,292	-1,578	12,807	14,385
18	-2,988	-1,069	5,235	6,304	-1,919	12,264	14,183
19	-4,269	-1,567	5,051	6,618	-2,702	11,949	14,651
20	-4,937	-1,735	4,921	6,656	-3,202	10,938	14,140
21	-3,724	-1,747	4,880	6,627	-1,977	11,405	13,382
22	-3,361	-2,122	4,793	6,915	-1,239	10,665	11,904
23	-3,314	-2,031	4,971	7,002	-1,283	10,635	11,918
24	-3,639	-2,254	4,823	7,077	-1,385	10,431	11,816
25	-4,174	-2,488	4,752	7,240	-1,686	10,224	11,910
26	-3,653	-2,544	4,548	7,092	-1,109	10,485	11,594
27	-3,938	-2,638	4,628	7,266	-1,300	10,507	11,807
28	-4,007	-2,916	4,459	7,375	-1,091	10,221	11,312
29	-4,385	-3,221	4,329	7,550	-1,164	10,094	11,258
30	-4,689	-3,117	4,223	7,340	-1,572	10,037	11,609
令和元	-4,846	-3,598	4,013	7,611	-1,248	10,043	11,291
2	-4,204	-3,310	3,800	7,110	-894	9,375	10,269
3	-5,109	-3,901	3,710	7,611	-1,208	9,263	10,471
4	-5,188	-4,335	3,729	8,064	-853	10,058	10,911
5	-6,293	-4,980	3,316	8,296	-1,313	9,803	11,116
対前年比較	-1,105	-645	-413	232	-460	-255	205

(注)1 自然動態の数値は、昭和63年までは厚生省、県健康対策課の「人口動態統計」、平成元年以降は統計課「県人口移動調査」  
 2 社会動態の数値は、昭和44年までは総理府統計局の「住民基本台帳人口移動報告」、昭和45年以降は統計課「県人口移動調査」  
 3 「率」は、「実数」を期首人口で除したもの。



(各年1月1日～12月31日)

人口増減	率 (人口1,000人あたり)(%)						年次
	自然動態			社会動態			
	自然増減	出生	死亡	社会増減	県外転入	県外転出	
-0.33	10.26	18.95	8.69	-10.59	14.64	25.23	昭和30年
-5.07	8.48	17.48	8.99	-13.55	16.23	29.79	31
-1.56	8.83	17.24	8.41	-10.39	17.08	27.47	32
-2.43	8.80	17.08	8.28	-11.23	18.18	29.41	33
-6.30	6.79	15.86	9.06	-13.09	17.75	30.84	34
-5.59	6.89	15.76	8.87	-12.48	20.21	32.68	35
-5.12	6.75	15.33	8.58	-11.86	23.47	35.33	36
-5.58	6.00	14.67	8.66	-11.58	24.02	35.60	37
-5.03	6.02	14.71	8.69	-11.05	25.13	36.18	38
-5.36	5.53	14.62	9.09	-10.89	25.64	36.53	39
-8.28	1.94	10.56	8.62	-10.22	26.75	36.97	40
-2.08	6.39	15.14	8.75	-8.47	29.01	37.48	41
-2.09	5.30	14.17	8.87	-7.39	29.29	36.68	42
-0.94	5.19	14.12	8.93	-6.13	31.07	37.21	43
-2.72	4.89	14.04	9.14	-7.61	31.77	39.38	44
0.24	6.51	15.25	8.74	-6.27	31.94	38.20	45
2.61	7.22	15.79	8.57	-4.61	32.79	37.40	46
5.78	7.61	15.79	8.18	-1.83	33.98	35.81	47
6.07	7.20	15.72	8.52	-1.13	32.07	33.21	48
4.77	6.67	15.14	8.48	-1.89	29.61	31.50	49
7.68	6.51	14.89	8.38	1.17	29.96	28.79	50
7.34	6.30	14.51	8.20	1.03	29.37	28.34	51
5.83	6.04	14.25	8.22	-0.20	27.99	28.19	52
7.93	6.04	13.90	7.86	1.88	28.71	26.82	53
5.94	5.39	13.66	8.27	0.55	26.97	26.42	54
4.47	5.29	13.25	7.96	-0.82	26.16	26.98	55
3.84	5.27	13.08	7.81	-1.43	25.06	26.49	56
3.11	5.32	13.50	8.18	-2.21	23.82	26.03	57
2.65	4.80	13.04	8.24	-2.15	23.08	25.23	58
2.12	4.33	12.23	7.90	-2.20	22.62	24.82	59
1.20	3.83	11.92	8.08	-2.63	21.44	24.08	60
0.42	3.54	11.35	7.81	-3.12	21.23	24.35	61
0.87	2.77	11.18	8.41	-1.90	21.48	23.38	62
-0.04	2.35	10.38	8.03	-2.40	21.70	24.09	63
0.41	1.90	10.39	8.49	-1.49	22.96	24.45	平成元
-0.63	1.35	10.11	8.77	-1.97	22.77	24.74	2
-1.22	1.00	9.80	8.79	-2.22	22.19	24.41	3
-0.30	0.50	9.52	9.02	-0.80	22.64	23.43	4
1.46	0.84	9.85	9.01	0.63	23.05	22.42	5
0.99	-0.05	9.36	9.41	1.05	23.30	22.26	6
0.59	0.34	9.13	8.79	0.26	22.73	22.48	7
-0.13	-0.13	9.10	9.22	0.00	22.91	22.91	8
-0.16	0.02	9.18	9.16	-0.19	23.41	23.60	9
-0.60	-0.75	8.76	9.52	0.15	23.14	22.99	10
-0.56	-0.49	9.20	9.69	-0.07	23.15	23.22	11
-0.12	-0.31	9.18	9.49	0.19	23.68	23.48	12
-1.44	-0.78	8.77	9.55	-0.67	23.47	24.14	13
-2.20	-1.00	8.92	9.93	-1.20	22.26	23.46	14
-2.52	-1.43	8.68	10.12	-1.08	22.30	23.38	15
-4.65	-2.06	8.27	10.32	-2.59	21.01	23.60	16
-4.93	-1.76	8.63	10.39	-3.16	20.22	23.38	17
-7.07	-2.59	8.36	10.96	-4.47	19.79	24.26	18
-8.23	-2.89	8.20	11.10	-5.34	18.24	23.58	19
-6.26	-2.94	8.20	11.14	-3.32	19.17	22.49	20
-5.68	-3.59	8.10	11.69	-2.09	18.03	20.13	21
-5.63	-3.45	8.45	11.90	-2.18	18.07	20.25	22
-6.21	-3.85	8.23	12.08	-2.36	17.81	20.17	23
-7.16	-4.27	8.15	12.42	-2.89	17.54	20.44	24
-6.31	-4.39	7.85	12.24	-1.91	18.10	20.02	25
-6.83	-4.58	8.03	12.61	-2.26	18.23	20.49	26
-6.99	-5.09	7.78	12.87	-1.90	17.84	19.75	27
-7.70	-5.66	7.60	13.26	-2.04	17.73	19.78	28
-8.29	-5.51	7.47	12.98	-2.78	17.75	20.53	29
-8.64	-6.41	7.15	13.57	-2.22	17.90	20.12	30
-7.55	-5.95	6.83	12.77	-1.61	16.84	18.45	令和元
-9.24	-7.06	6.71	13.77	-2.19	16.76	18.95	2
-9.47	-7.92	6.81	14.73	-1.56	18.37	19.93	3
-11.60	-9.18	6.11	15.30	-2.42	18.07	20.50	4
-2.13	-1.26	-0.70	0.57	-0.86	-0.30	0.57	5 対前年比較

第2表 月別自然動態

(R5.1.1~R5.12.31)

月次		自然増減			出生			死亡		
		総数	男	女	総数	男	女	総数	男	女
実 数 (人)	総数	-4,980	-2,298	-2,682	3,316	1,710	1,606	8,296	4,008	4,288
	1月	-603	-310	-293	309	144	165	912	454	458
	2月	-512	-231	-281	256	138	118	768	369	399
	3月	-409	-196	-213	288	148	140	697	344	353
	4月	-386	-159	-227	244	131	113	630	290	340
	5月	-391	-187	-204	280	145	135	671	332	339
	6月	-305	-158	-147	297	144	153	602	302	300
	7月	-329	-129	-200	285	156	129	614	285	329
	8月	-347	-184	-163	310	150	160	657	334	323
	9月	-399	-180	-219	257	133	124	656	313	343
	10月	-385	-134	-251	285	156	129	670	290	380
	11月	-452	-216	-236	252	128	124	704	344	360
	12月	-462	-214	-248	253	137	116	715	351	364
割 合 (%)	総数	-	-	-	100.0	100.0	100.0	100.0	100.0	100.0
	1月	-	-	-	9.3	8.4	10.3	11.0	11.3	10.7
	2月	-	-	-	7.7	8.1	7.3	9.3	9.2	9.3
	3月	-	-	-	8.7	8.7	8.7	8.4	8.6	8.2
	4月	-	-	-	7.4	7.7	7.0	7.6	7.2	7.9
	5月	-	-	-	8.4	8.5	8.4	8.1	8.3	7.9
	6月	-	-	-	9.0	8.4	9.5	7.3	7.5	7.0
	7月	-	-	-	8.6	9.1	8.0	7.4	7.1	7.7
	8月	-	-	-	9.3	8.8	10.0	7.9	8.3	7.5
	9月	-	-	-	7.8	7.8	7.7	7.9	7.8	8.0
	10月	-	-	-	8.6	9.1	8.0	8.1	7.2	8.9
	11月	-	-	-	7.6	7.5	7.7	8.5	8.6	8.4
	12月	-	-	-	7.6	8.0	7.2	8.6	8.8	8.5

第3表 月別実移動者数

(R5.1.1～R5.12.31)

月次	実移動総数			県内移動			県外移動									社会増減			
	総数	男	女	総数	男	女	総数			転入			転出			総数	男	女	
							総数	男	女	総数	男	女	総数	男	女				
実 数 (人)	総数	26,556	14,155	12,401	5,637	2,830	2,807	20,919	11,325	9,594	9,803	5,415	4,388	11,116	5,910	5,206	-1,313	-495	-818
	1月	1,416	714	702	321	151	170	1,095	563	532	557	302	255	538	261	277	19	41	-22
	2月	1,768	915	853	431	218	213	1,337	697	640	592	329	263	745	368	377	-153	-39	-114
	3月	6,551	3,532	3,019	1,232	661	571	5,319	2,871	2,448	1,904	1,046	858	3,415	1,825	1,590	-1,511	-779	-732
	4月	3,703	2,056	1,647	758	392	366	2,945	1,664	1,281	1,684	976	708	1,261	688	573	423	288	135
	5月	1,704	897	807	368	176	192	1,336	721	615	675	368	307	661	353	308	14	15	-1
	6月	1,521	862	659	307	159	148	1,214	703	511	597	329	268	617	374	243	-20	-45	25
	7月	1,775	962	813	338	167	171	1,437	795	642	715	411	304	722	384	338	-7	27	-34
	8月	1,708	893	815	380	184	196	1,328	709	619	627	343	284	701	366	335	-74	-23	-51
	9月	1,592	897	695	327	168	159	1,265	729	536	607	353	254	658	376	282	-51	-23	-28
	10月	1,844	932	912	407	202	205	1,437	730	707	751	387	364	686	343	343	65	44	21
	11月	1,449	715	734	381	177	204	1,068	538	530	539	270	269	529	268	261	10	2	8
	12月	1,525	780	745	387	175	212	1,138	605	533	555	301	254	583	304	279	-28	-3	-25
割 合 (%)	総数	100.0	100.0	100.0	100.0	100.0	100.0	100.0	100.0	100.0	100.0	100.0	100.0	100.0	100.0	100.0	-	-	-
	1月	5.3	5.0	5.7	5.7	5.3	6.1	5.2	5.0	5.5	5.7	5.6	5.8	4.8	4.4	5.3	-	-	-
	2月	6.7	6.5	6.9	7.6	7.7	7.6	6.4	6.2	6.7	6.0	6.1	6.0	6.7	6.2	7.2	-	-	-
	3月	24.7	25.0	24.3	21.9	23.4	20.3	25.4	25.4	25.5	19.4	19.3	19.6	30.7	30.9	30.5	-	-	-
	4月	13.9	14.5	13.3	13.4	13.9	13.0	14.1	14.7	13.4	17.2	18.0	16.1	11.3	11.6	11.0	-	-	-
	5月	6.4	6.3	6.5	6.5	6.2	6.8	6.4	6.4	6.4	6.9	6.8	7.0	5.9	6.0	5.9	-	-	-
	6月	5.7	6.1	5.3	5.4	5.6	5.3	5.8	6.2	5.3	6.1	6.1	6.1	5.6	6.3	4.7	-	-	-
	7月	6.7	6.8	6.6	6.0	5.9	6.1	6.9	7.0	6.7	7.3	7.6	6.9	6.5	6.5	6.5	-	-	-
	8月	6.4	6.3	6.6	6.7	6.5	7.0	6.3	6.3	6.5	6.4	6.3	6.5	6.3	6.2	6.4	-	-	-
	9月	6.0	6.3	5.6	5.8	5.9	5.7	6.0	6.4	5.6	6.2	6.5	5.8	5.9	6.4	5.4	-	-	-
	10月	6.9	6.6	7.4	7.2	7.1	7.3	6.9	6.4	7.4	7.7	7.1	8.3	6.2	5.8	6.6	-	-	-
	11月	5.5	5.1	5.9	6.8	6.3	7.3	5.1	4.8	5.5	5.5	5.0	6.1	4.8	4.5	5.0	-	-	-
	12月	5.7	5.5	6.0	6.9	6.2	7.6	5.4	5.3	5.6	5.7	5.6	5.8	5.2	5.1	5.4	-	-	-

第4表 年齢5歳階級別実移動者数

(R5.1.1～R5.12.31)

年 齢	実 移 動 総 数			県 内 移 動			県 外 移 動			
	令和5年	令和4年	増 減 数	令和5年	令和4年	増 減 数	令和5年	令和4年	増 減 数	
実	総 数	26,556	26,508	48	5,637	5,539	98	20,919	20,969	-50
	0～14歳	2,628	2,554	74	691	650	41	1,937	1,904	33
	15～64	22,532	22,674	-142	4,437	4,468	-31	18,095	18,206	-111
	65歳以上	1,396	1,280	116	509	421	88	887	859	28
	0～4歳	1,420	1,421	-1	440	391	49	980	1,030	-50
	5～9	808	740	68	173	167	6	635	573	62
	10～14	400	393	7	78	92	-14	322	301	21
	15～19	2,157	2,117	40	316	337	-21	1,841	1,780	61
	20～24	5,928	5,943	-15	870	913	-43	5,058	5,030	28
	25～29	4,494	4,547	-53	982	983	-1	3,512	3,564	-52
	30～34	2,952	2,889	63	663	646	17	2,289	2,243	46
	35～39	1,970	2,059	-89	473	454	19	1,497	1,605	-108
	40～44	1,412	1,523	-111	299	375	-76	1,113	1,148	-35
	45～49	1,236	1,257	-21	276	281	-5	960	976	-16
	50～54	1,070	1,045	25	244	226	18	826	819	7
	55～59	778	772	6	189	149	40	589	623	-34
	60～64	535	522	13	125	104	21	410	418	-8
	65～69	351	353	-2	87	91	-4	264	262	2
	70～74	262	285	-23	87	84	3	175	201	-26
	75歳以上	783	642	141	335	246	89	448	396	52
割	総 数	100.0	100.0	-	100.0	100.0	-	100.0	100.0	-
	0～14歳	9.9	9.6	-	12.3	11.7	-	9.3	9.1	-
	15～64	84.8	85.5	-	78.7	80.7	-	86.5	86.8	-
	65歳以上	5.3	4.8	-	9.0	7.6	-	4.2	4.1	-
	0～4歳	5.3	5.4	-	7.8	7.1	-	4.7	4.9	-
	5～9	3.0	2.8	-	3.1	3.0	-	3.0	2.7	-
	10～14	1.5	1.5	-	1.4	1.7	-	1.5	1.4	-
	15～19	8.1	8.0	-	5.6	6.1	-	8.8	8.5	-
	20～24	22.3	22.4	-	15.4	16.5	-	24.2	24.0	-
	25～29	16.9	17.2	-	17.4	17.7	-	16.8	17.0	-
	30～34	11.1	10.9	-	11.8	11.7	-	10.9	10.7	-
	35～39	7.4	7.8	-	8.4	8.2	-	7.2	7.7	-
	40～44	5.3	5.7	-	5.3	6.8	-	5.3	5.5	-
	45～49	4.7	4.7	-	4.9	5.1	-	4.6	4.7	-
	50～54	4.0	3.9	-	4.3	4.1	-	3.9	3.9	-
	55～59	2.9	2.9	-	3.4	2.7	-	2.8	3.0	-
	60～64	2.0	2.0	-	2.2	1.9	-	2.0	2.0	-
	65～69	1.3	1.3	-	1.5	1.6	-	1.3	1.2	-
	70～74	1.0	1.1	-	1.5	1.5	-	0.8	1.0	-
	75歳以上	2.9	2.4	-	5.9	4.4	-	2.1	1.9	-

※統計表の数値は、表章単位未満の位で四捨五入をしているため、総数と内訳の合計とは必ずしも一致しない。

県外移動						社会増減			年 齢	
転 入			転 出			令和5年	令和4年	増 減 数		
令和5年	令和4年	増 減 数	令和5年	令和4年	増 減 数					
9,803	10,058	-255	11,116	10,911	205	-1,313	-853	-460	総 数	
914	964	-50	1,023	940	83	-109	24	-133	0～14歳	実 数
8,420	8,654	-234	9,675	9,552	123	-1,255	-898	-357	15～64	
469	440	29	418	419	-1	51	21	30	65歳以上	
479	544	-65	501	486	15	-22	58	-80	0～4歳	
296	282	14	339	291	48	-43	-9	-34	5～9	
139	138	1	183	163	20	-44	-25	-19	10～14	
758	752	6	1,083	1,028	55	-325	-276	-49	15～19	
2,161	2,197	-36	2,897	2,833	64	-736	-636	-100	20～24	
1,653	1,711	-58	1,859	1,853	6	-206	-142	-64	25～29	
1,129	1,154	-25	1,160	1,089	71	-31	65	-96	30～34	
742	816	-74	755	789	-34	-13	27	-40	35～39	
545	564	-19	568	584	-16	-23	-20	-3	40～44	
468	444	24	492	532	-40	-24	-88	64	45～49	
425	416	9	401	403	-2	24	13	11	50～54	
307	337	-30	282	286	-4	25	51	-26	55～59	
232	263	-31	178	155	23	54	108	-54	60～64	
153	156	-3	111	106	5	42	50	-8	65～69	
85	112	-27	90	89	1	-5	23	-28	70～74	
231	172	59	217	224	-7	14	-52	66	75歳以上	
100.0	100.0	-	100.0	100.0	-	-	-	-	総 数	
9.3	9.6	-	9.2	8.6	-	-	-	-	0～14歳	割 合
85.9	86.0	-	87.0	87.5	-	-	-	-	15～64	
4.8	4.4	-	3.8	3.8	-	-	-	-	65歳以上	
4.9	5.4	-	4.5	4.5	-	-	-	-	0～4歳	
3.0	2.8	-	3.0	2.7	-	-	-	-	5～9	
1.4	1.4	-	1.6	1.5	-	-	-	-	10～14	
7.7	7.5	-	9.7	9.4	-	-	-	-	15～19	
22.0	21.8	-	26.1	26.0	-	-	-	-	20～24	
16.9	17.0	-	16.7	17.0	-	-	-	-	25～29	
11.5	11.5	-	10.4	10.0	-	-	-	-	30～34	
7.6	8.1	-	6.8	7.2	-	-	-	-	35～39	
5.6	5.6	-	5.1	5.4	-	-	-	-	40～44	
4.8	4.4	-	4.4	4.9	-	-	-	-	45～49	
4.3	4.1	-	3.6	3.7	-	-	-	-	50～54	
3.1	3.4	-	2.5	2.6	-	-	-	-	55～59	
2.4	2.6	-	1.6	1.4	-	-	-	-	60～64	
1.6	1.6	-	1.0	1.0	-	-	-	-	65～69	
0.9	1.1	-	0.8	0.8	-	-	-	-	70～74	
2.4	1.7	-	2.0	2.1	-	-	-	-	75歳以上	

第5表 県外地域別、年齢5歳階級別、男女別転入・転出者数

(単位:人)

住所地	合計									0~4歳								
	転入			転出			社会増減			転入			転出			社会増減		
	総数	男	女	総数	男	女	総数	男	女	総数	男	女	総数	男	女	総数	男	女
北海道	123	71	52	134	80	54	-11	-9	-2	8	4	4	17	9	8	-9	-5	-4
青森県	26	16	10	22	13	9	4	3	1	3	1	2	0	0	0	3	1	2
岩手県	15	10	5	13	6	7	2	4	-2	1	1	0	1	0	1	0	1	-1
宮城県	32	15	17	35	22	13	-3	-7	4	5	3	2	2	0	2	3	3	0
秋田県	10	7	3	15	7	8	-5	0	-5	0	0	0	1	1	0	-1	-1	0
山形県	13	7	6	2	1	1	11	6	5	2	0	2	0	0	0	2	0	2
福島県	18	11	7	31	19	12	-13	-8	-5	1	1	0	1	0	1	0	1	-1
茨城県	65	38	27	93	54	39	-28	-16	-12	4	2	2	7	5	2	-3	-3	0
栃木県	36	21	15	40	24	16	-4	-3	-1	1	0	1	1	0	1	0	0	0
群馬県	34	21	13	37	22	15	-3	-1	-2	1	0	1	0	0	0	1	0	1
埼玉県	218	130	88	241	135	106	-23	-5	-18	6	4	2	11	8	3	-5	-4	-1
千葉県	183	100	83	276	159	117	-93	-59	-34	13	7	6	11	3	8	2	4	-2
東京都	582	334	248	1,065	540	525	-483	-206	-277	26	14	12	29	16	13	-3	-2	-1
神奈川県	284	161	123	370	200	170	-86	-39	-47	18	8	10	18	10	8	0	-2	2
新潟県	33	21	12	50	32	18	-17	-11	-6	2	0	2	4	2	2	-2	-2	0
富山県	20	13	7	30	21	9	-10	-8	-2	1	1	0	2	2	0	-1	-1	0
石川県	36	25	11	37	24	13	-1	1	-2	5	3	2	2	1	1	3	2	1
福井県	37	24	13	42	19	23	-5	5	-10	3	1	2	8	4	4	-5	-3	-2
山梨県	23	17	6	11	5	6	12	12	0	0	0	0	0	0	0	0	0	0
長野県	46	27	19	51	31	20	-5	-4	-1	2	0	2	2	2	0	0	-2	2
岐阜県	64	43	21	83	50	33	-19	-7	-12	5	2	3	4	2	2	1	0	1
静岡県	129	85	44	126	77	49	3	8	-5	4	1	3	1	0	1	3	1	2
愛知県	265	169	96	311	184	127	-46	-15	-31	15	6	9	14	8	6	1	-2	3
三重県	48	37	11	76	39	37	-28	-2	-26	0	0	0	2	2	0	-2	-2	0
滋賀県	75	48	27	105	56	49	-30	-8	-22	6	4	2	3	2	1	3	2	1
京都府	254	141	113	416	195	221	-162	-54	-108	11	6	5	17	9	8	-6	-3	-3
大阪府	907	464	443	1,283	604	679	-376	-140	-236	45	23	22	25	15	10	20	8	12
兵庫県	818	437	381	1,038	515	523	-220	-78	-142	44	25	19	40	24	16	4	1	3
奈良県	89	48	41	93	46	47	-4	2	-6	4	3	1	4	2	2	0	1	-1
和歌山県	50	30	20	23	13	10	27	17	10	4	3	1	0	0	0	4	3	1
島根県	1,205	644	561	1,256	670	586	-51	-26	-25	85	41	44	90	50	40	-5	-9	4
岡山県	798	456	342	894	504	390	-96	-48	-48	37	21	16	44	25	19	-7	-4	-3
広島県	735	448	287	735	450	285	0	-2	2	28	16	12	36	17	19	-8	-1	-7
山口県	219	142	77	246	152	94	-27	-10	-17	7	3	4	11	3	8	-4	0	-4
徳島県	54	33	21	52	32	20	2	1	1	2	2	0	1	0	1	1	2	-1
香川県	119	69	50	97	56	41	22	13	9	4	3	1	2	2	0	2	1	1
愛媛県	119	74	45	118	69	49	1	5	-4	9	5	4	4	3	1	5	2	3
高知県	67	36	31	52	36	16	15	0	15	1	1	0	0	0	0	1	1	0
福岡県	285	170	115	315	194	121	-30	-24	-6	9	7	2	20	14	6	-11	-7	-4
佐賀県	14	13	1	25	14	11	-11	-1	-10	0	0	0	1	0	1	-1	0	-1
長崎県	66	32	34	60	24	36	6	8	-2	7	4	3	4	4	0	3	0	3
熊本県	65	40	25	48	29	19	17	11	6	4	2	2	4	2	2	0	0	0
大分県	31	17	14	23	14	9	8	3	5	0	0	0	1	1	0	-1	-1	0
宮崎県	39	25	14	51	33	18	-12	-8	-4	4	3	1	9	6	3	-5	-3	-2
鹿児島県	59	32	27	72	33	39	-13	-1	-12	8	6	2	4	0	4	4	6	-2
沖縄県	65	33	32	65	42	23	0	-9	9	4	0	4	5	5	0	-1	-5	4
外国	1,293	550	743	836	350	486	457	200	257	29	14	15	38	19	19	-9	-5	-4
不詳	37	30	7	22	15	7	15	15	0	1	0	1	0	0	0	1	0	1
計	9,803	5,415	4,388	11,116	5,910	5,206	-1,313	-495	-818	479	251	228	501	278	223	-22	-27	5

第5表 県外地域別、年齢5歳階級別、男女別転入・転出者数(続き)

(単位:人)

住所地	5~9歳									10~14歳								
	転入			転出			社会増減			転入			転出			社会増減		
	総数	男	女	総数	男	女	総数	男	女	総数	男	女	総数	男	女	総数	男	女
北海道	8	3	5	5	2	3	3	1	2	2	2	0	0	0	0	2	2	0
青森県	3	1	2	5	2	3	-2	-1	-1	1	0	1	1	1	0	0	-1	1
岩手県	1	0	1	0	0	0	1	0	1	0	0	0	0	0	0	0	0	0
宮城県	2	0	2	1	1	0	1	-1	2	0	0	0	1	1	0	-1	-1	0
秋田県	0	0	0	1	1	0	-1	-1	0	0	0	0	0	0	0	0	0	0
山形県	1	1	0	0	0	0	1	1	0	1	0	1	0	0	0	1	0	1
福島県	0	0	0	2	2	0	-2	-2	0	0	0	0	1	1	0	-1	-1	0
茨城県	1	0	1	2	1	1	-1	-1	0	1	0	1	1	0	1	0	0	0
栃木県	2	0	2	1	0	1	1	0	1	0	0	0	0	0	0	0	0	0
群馬県	1	1	0	0	0	0	1	1	0	0	0	0	0	0	0	0	0	0
埼玉県	7	3	4	10	9	1	-3	-6	3	1	1	0	9	3	6	-8	-2	-6
千葉県	4	4	0	4	2	2	0	2	-2	3	2	1	4	1	3	-1	1	-2
東京都	15	8	7	40	20	20	-25	-12	-13	2	1	1	18	9	9	-16	-8	-8
神奈川県	13	7	6	10	5	5	3	2	1	1	1	0	2	1	1	-1	0	-1
新潟県	2	2	0	1	0	1	1	2	-1	0	0	0	0	0	0	0	0	0
富山県	0	0	0	1	0	1	-1	0	-1	0	0	0	1	0	1	-1	0	-1
石川県	2	2	0	1	1	0	1	1	0	0	0	0	0	0	0	0	0	0
福井県	3	2	1	0	0	0	3	2	1	0	0	0	0	0	0	0	0	0
山梨県	0	0	0	0	0	0	0	0	0	0	0	0	0	0	0	0	0	0
長野県	0	0	0	1	1	0	-1	-1	0	1	1	0	0	0	0	1	1	0
岐阜県	0	0	0	4	1	3	-4	-1	-3	3	3	0	1	1	0	2	2	0
静岡県	3	1	2	1	1	0	2	0	2	1	0	1	0	0	0	1	0	1
愛知県	5	1	4	8	3	5	-3	-2	-1	7	3	4	2	1	1	5	2	3
三重県	0	0	0	5	1	4	-5	-1	-4	0	0	0	3	1	2	-3	-1	-2
滋賀県	1	0	1	2	1	1	-1	-1	0	1	1	0	1	0	1	0	1	-1
京都府	5	2	3	7	2	5	-2	0	-2	7	4	3	5	1	4	2	3	-1
大阪府	35	19	16	24	12	12	11	7	4	19	7	12	20	10	10	-1	-3	2
兵庫県	29	13	16	31	17	14	-2	-4	2	9	5	4	20	10	10	-11	-5	-6
奈良県	2	2	0	4	3	1	-2	-1	-1	1	1	0	5	3	2	-4	-2	-2
和歌山県	5	1	4	0	0	0	5	1	4	0	0	0	0	0	0	0	0	0
島根県	36	18	18	28	20	8	8	-2	10	19	10	9	9	2	7	10	8	2
岡山県	14	5	9	27	14	13	-13	-9	-4	8	4	4	14	6	8	-6	-2	-4
広島県	23	15	8	24	10	14	-1	5	-6	3	1	2	13	5	8	-10	-4	-6
山口県	8	3	5	3	2	1	5	1	4	4	2	2	6	2	4	-2	0	-2
徳島県	0	0	0	2	0	2	-2	0	-2	2	1	1	0	0	0	2	1	1
香川県	3	1	2	5	3	2	-2	-2	0	3	2	1	4	2	2	-1	0	-1
愛媛県	4	3	1	0	0	0	4	3	1	1	0	1	0	0	0	1	0	1
高知県	0	0	0	1	0	1	-1	0	-1	1	0	1	0	0	0	1	0	1
福岡県	8	6	2	18	10	8	-10	-4	-6	1	0	1	10	4	6	-9	-4	-5
佐賀県	0	0	0	0	0	0	0	0	0	0	0	0	0	0	0	0	0	0
長崎県	5	3	2	2	1	1	3	2	1	4	2	2	0	0	0	4	2	2
熊本県	2	2	0	3	3	0	-1	-1	0	0	0	0	1	0	1	-1	0	-1
大分県	2	1	1	2	0	2	0	1	-1	0	0	0	0	0	0	0	0	0
宮崎県	2	0	2	2	1	1	0	-1	1	3	3	0	3	1	2	0	2	-2
鹿児島県	3	2	1	4	1	3	-1	1	-2	0	0	0	2	0	2	-2	0	-2
沖縄県	0	0	0	6	6	0	-6	-6	0	1	0	1	4	0	4	-3	0	-3
外国	36	23	13	41	22	19	-5	1	-6	28	12	16	22	11	11	6	1	5
不詳	0	0	0	0	0	0	0	0	0	0	0	0	0	0	0	0	0	0
計	296	155	141	339	181	158	-43	-26	-17	139	69	70	183	77	106	-44	-8	-36

第5表 県外地域別、年齢5歳階級別、男女別転入・転出者数(続き)

(単位:人)

住所地	15~19歳									20~24歳								
	転入			転出			社会増減			転入			転出			社会増減		
	総数	男	女	総数	男	女	総数	男	女	総数	男	女	総数	男	女	総数	男	女
北海道	6	4	2	9	5	4	-3	-1	-2	24	16	8	28	18	10	-4	-2	-2
青森県	0	0	0	1	1	0	-1	-1	0	2	1	1	2	2	0	0	-1	1
岩手県	0	0	0	0	0	0	0	0	0	3	3	0	3	2	1	0	1	-1
宮城県	2	1	1	3	2	1	-1	-1	0	3	1	2	10	6	4	-7	-5	-2
秋田県	0	0	0	1	0	1	-1	0	-1	0	0	0	4	2	2	-4	-2	-2
山形県	0	0	0	0	0	0	0	0	0	0	0	0	1	0	1	-1	0	-1
福島県	1	1	0	1	0	1	0	1	-1	2	1	1	4	2	2	-2	-1	-1
茨城県	7	4	3	7	6	1	0	-2	2	13	7	6	21	13	8	-8	-6	-2
栃木県	0	0	0	2	1	1	-2	-1	-1	7	4	3	12	8	4	-5	-4	-1
群馬県	2	2	0	3	3	0	-1	-1	0	6	3	3	13	8	5	-7	-5	-2
埼玉県	14	10	4	21	14	7	-7	-4	-3	40	25	15	60	31	29	-20	-6	-14
千葉県	13	4	9	11	8	3	2	-4	6	32	19	13	109	65	44	-77	-46	-31
東京都	15	10	5	93	47	46	-78	-37	-41	94	59	35	343	174	169	-249	-115	-134
神奈川県	12	4	8	28	15	13	-16	-11	-5	44	25	19	116	65	51	-72	-40	-32
新潟県	1	0	1	3	2	1	-2	-2	0	5	3	2	21	11	10	-16	-8	-8
富山県	1	1	0	3	2	1	-2	-1	-1	1	0	1	6	3	3	-5	-3	-2
石川県	1	1	0	7	4	3	-6	-3	-3	11	7	4	9	6	3	2	1	1
福井県	3	3	0	4	0	4	-1	3	-4	7	5	2	8	3	5	-1	2	-3
山梨県	3	2	1	0	0	0	3	2	1	7	5	2	2	1	1	5	4	1
長野県	3	3	0	2	1	1	1	2	-1	9	5	4	5	5	0	4	0	4
岐阜県	3	3	0	3	1	2	0	2	-2	12	6	6	18	11	7	-6	-5	-1
静岡県	18	12	6	8	6	2	10	6	4	40	31	9	41	26	15	-1	5	-6
愛知県	28	18	10	35	25	10	-7	-7	0	58	35	23	93	53	40	-35	-18	-17
三重県	7	6	1	2	1	1	5	5	0	12	9	3	15	8	7	-3	1	-4
滋賀県	9	7	2	15	9	6	-6	-2	-4	18	8	10	23	12	11	-5	-4	-1
京都府	22	13	9	73	35	38	-51	-22	-29	67	35	32	138	62	76	-71	-27	-44
大阪府	66	34	32	179	78	101	-113	-44	-69	193	103	90	437	197	240	-244	-94	-150
兵庫県	82	56	26	148	70	78	-66	-14	-52	220	113	107	297	150	147	-77	-37	-40
奈良県	13	9	4	11	3	8	2	6	-4	21	5	16	19	8	11	2	-3	5
和歌山県	3	1	2	1	1	0	2	0	2	18	13	5	4	3	1	14	10	4
島根県	70	37	33	92	43	49	-22	-6	-16	220	110	110	259	151	108	-39	-41	2
岡山県	55	30	25	93	50	43	-38	-20	-18	196	113	83	235	125	110	-39	-12	-27
広島県	47	28	19	72	50	22	-25	-22	-3	162	83	79	164	101	63	-2	-18	16
山口県	31	18	13	42	28	14	-11	-10	-1	59	39	20	53	41	12	6	-2	8
徳島県	6	2	4	3	2	1	3	0	3	12	8	4	15	8	7	-3	0	-3
香川県	7	4	3	6	3	3	1	1	0	25	18	7	18	11	7	7	7	0
愛媛県	17	10	7	24	19	5	-7	-9	2	19	16	3	31	16	15	-12	0	-12
高知県	12	4	8	9	5	4	3	-1	4	16	11	5	11	8	3	5	3	2
福岡県	19	14	5	29	15	14	-10	-1	-9	73	45	28	57	35	22	16	10	6
佐賀県	5	5	0	1	0	1	4	5	-1	3	3	0	3	1	2	0	2	-2
長崎県	5	0	5	2	0	2	3	0	3	5	3	2	10	2	8	-5	1	-6
熊本県	9	5	4	1	1	0	8	4	4	11	6	5	11	6	5	0	0	0
大分県	6	4	2	1	0	1	5	4	1	8	5	3	3	2	1	5	3	2
宮崎県	0	0	0	1	0	1	-1	0	-1	2	1	1	5	3	2	-3	-2	-1
鹿児島県	6	1	5	3	1	2	3	0	3	7	6	1	12	6	6	-5	0	-5
沖縄県	5	3	2	2	2	0	3	1	2	8	3	5	7	5	2	1	-2	3
外国	122	39	83	27	13	14	95	26	69	360	163	197	135	47	88	225	116	109
不詳	1	1	0	1	0	1	0	1	-1	6	4	2	6	4	2	0	0	0
計	758	414	344	1,083	572	511	-325	-158	-167	2,161	1,184	977	2,897	1,527	1,370	-736	-343	-393



第5表 県外地域別、年齢5歳階級別、男女別転入・転出者数(続き)

(単位:人)

住所地	25~29歳									30~34歳								
	転入			転出			社会増減			転入			転出			社会増減		
	総数	男	女	総数	男	女	総数	男	女	総数	男	女	総数	男	女	総数	男	女
北海道	17	10	7	10	5	5	7	5	2	14	5	9	28	16	12	-14	-11	-3
青森県	2	2	0	4	2	2	-2	0	-2	2	2	0	1	0	1	1	2	-1
岩手県	1	0	1	1	0	1	0	0	0	3	1	2	1	1	0	2	0	2
宮城県	5	0	5	8	6	2	-3	-6	3	3	2	1	2	1	1	1	1	0
秋田県	4	2	2	3	0	3	1	2	-1	4	4	0	0	0	0	4	4	0
山形県	3	1	2	0	0	0	3	1	2	1	1	0	0	0	0	1	1	0
福島県	5	2	3	7	4	3	-2	-2	0	3	1	2	8	4	4	-5	-3	-2
茨城県	8	5	3	23	11	12	-15	-6	-9	8	7	1	10	5	5	-2	2	-4
栃木県	6	3	3	10	6	4	-4	-3	-1	4	3	1	4	2	2	0	1	-1
群馬県	6	4	2	13	6	7	-7	-2	-5	4	2	2	1	1	0	3	1	2
埼玉県	44	23	21	50	25	25	-6	-2	-4	21	13	8	16	10	6	5	3	2
千葉県	27	10	17	41	24	17	-14	-14	0	23	14	9	23	17	6	0	-3	3
東京都	110	52	58	192	97	95	-82	-45	-37	66	37	29	103	55	48	-37	-18	-19
神奈川県	40	22	18	71	42	29	-31	-20	-11	36	21	15	33	16	17	3	5	-2
新潟県	4	3	1	8	7	1	-4	-4	0	2	1	1	2	2	0	0	-1	1
富山県	6	4	2	4	3	1	2	1	1	2	0	2	5	4	1	-3	-4	1
石川県	6	4	2	5	4	1	1	0	1	4	1	3	1	0	1	3	1	2
福井県	6	3	3	7	3	4	-1	0	-1	1	0	1	2	2	0	-1	-2	1
山梨県	6	5	1	3	2	1	3	3	0	3	3	0	2	0	2	1	3	-2
長野県	5	2	3	15	8	7	-10	-6	-4	6	4	2	9	4	5	-3	0	-3
岐阜県	15	12	3	17	11	6	-2	1	-3	7	5	2	13	8	5	-6	-3	-3
静岡県	19	15	4	17	7	10	2	8	-6	10	5	5	15	11	4	-5	-6	1
愛知県	42	27	15	51	25	26	-9	2	-11	25	16	9	39	24	15	-14	-8	-6
三重県	6	5	1	19	13	6	-13	-8	-5	6	3	3	9	2	7	-3	1	-4
滋賀県	13	10	3	14	8	6	-1	2	-3	8	6	2	16	7	9	-8	-1	-7
京都府	36	20	16	50	22	28	-14	-2	-12	19	10	9	35	19	16	-16	-9	-7
大阪府	169	85	84	227	101	126	-58	-16	-42	97	36	61	90	49	41	7	-13	20
兵庫県	118	64	54	151	71	80	-33	-7	-26	74	37	37	93	50	43	-19	-13	-6
奈良県	15	9	6	15	8	7	0	1	-1	8	4	4	8	4	4	0	0	0
和歌山県	2	2	0	9	2	7	-7	0	-7	3	1	2	0	0	0	3	1	2
島根県	197	100	97	205	95	110	-8	5	-13	157	80	77	165	68	97	-8	12	-20
岡山県	144	83	61	129	74	55	15	9	6	90	47	43	81	48	33	9	-1	10
広島県	129	79	50	98	58	40	31	21	10	70	46	24	69	40	29	1	6	-5
山口県	26	18	8	44	24	20	-18	-6	-12	16	12	4	22	10	12	-6	2	-8
徳島県	8	4	4	8	5	3	0	-1	1	4	2	2	3	2	1	1	0	1
香川県	19	12	7	10	7	3	9	5	4	16	4	12	16	8	8	0	-4	4
愛媛県	15	9	6	21	10	11	-6	-1	-5	21	11	10	11	7	4	10	4	6
高知県	10	5	5	9	4	5	1	1	0	3	0	3	5	4	1	-2	-4	2
福岡県	54	30	24	53	37	16	1	-7	8	35	16	19	32	20	12	3	-4	7
佐賀県	1	1	0	5	3	2	-4	-2	-2	1	1	0	0	0	0	1	1	0
長崎県	10	5	5	10	3	7	0	2	-2	8	4	4	9	3	6	-1	1	-2
熊本県	10	9	1	6	5	1	4	4	0	9	5	4	3	1	2	6	4	2
大分県	3	1	2	4	1	3	-1	0	-1	3	2	1	2	2	0	1	0	1
宮崎県	3	3	0	3	3	0	0	0	0	2	1	1	8	4	4	-6	-3	-3
鹿児島県	7	3	4	11	4	7	-4	-1	-3	8	2	6	10	6	4	-2	-4	2
沖縄県	13	6	7	11	7	4	2	-1	3	12	8	4	5	1	4	7	7	0
外国	251	99	152	181	82	99	70	17	53	203	89	114	145	63	82	58	26	32
不詳	7	5	2	6	4	2	1	1	0	4	4	0	5	4	1	-1	0	-1
計	1,653	878	775	1,859	949	910	-206	-71	-135	1,129	579	550	1,160	605	555	-31	-26	-5

第5表 県外地域別、年齢5歳階級別、男女別転入・転出者数(続き)

(単位:人)

住所地	35~39歳									40~44歳								
	転入			転出			社会増減			転入			転出			社会増減		
	総数	男	女	総数	男	女	総数	男	女	総数	男	女	総数	男	女	総数	男	女
北海道	12	8	4	12	8	4	0	0	0	5	1	4	9	5	4	-4	-4	0
青森県	8	5	3	3	3	0	5	2	3	1	1	0	4	2	2	-3	-1	-2
岩手県	0	0	0	3	1	2	-3	-1	-2	1	1	0	1	1	0	0	0	0
宮城県	4	3	1	3	2	1	1	1	0	4	3	1	1	0	1	3	3	0
秋田県	0	0	0	0	0	0	0	0	0	0	0	0	0	0	0	0	0	0
山形県	0	0	0	0	0	0	0	0	0	2	1	1	0	0	0	2	1	1
福島県	2	2	0	1	0	1	1	2	-1	1	0	1	2	2	0	-1	-2	1
茨城県	5	2	3	5	1	4	0	1	-1	4	4	0	4	3	1	0	1	-1
栃木県	0	0	0	1	1	0	-1	-1	0	4	2	2	2	1	1	2	1	1
群馬県	1	1	0	3	2	1	-2	-1	-1	2	2	0	2	2	0	0	0	0
埼玉県	14	8	6	11	6	5	3	2	1	10	4	6	17	9	8	-7	-5	-2
千葉県	24	14	10	16	7	9	8	7	1	14	10	4	13	10	3	1	0	1
東京都	56	29	27	61	27	34	-5	2	-7	38	26	12	47	23	24	-9	3	-12
神奈川県	24	14	10	19	10	9	5	4	1	25	15	10	16	12	4	9	3	6
新潟県	5	4	1	4	3	1	1	1	0	1	1	0	1	0	1	0	1	-1
富山県	2	1	1	1	1	0	1	0	1	2	2	0	1	1	0	1	1	0
石川県	2	2	0	4	3	1	-2	-1	-1	2	2	0	0	0	0	2	2	0
福井県	3	1	2	7	3	4	-4	-2	-2	6	4	2	4	3	1	2	1	1
山梨県	0	0	0	1	0	1	-1	0	-1	2	2	0	0	0	0	2	2	0
長野県	5	4	1	4	3	1	1	1	0	2	2	0	1	0	1	1	2	-1
岐阜県	5	5	0	1	1	0	4	4	0	4	2	2	4	3	1	0	-1	1
静岡県	6	3	3	11	8	3	-5	-5	0	5	3	2	6	4	2	-1	-1	0
愛知県	23	16	7	17	10	7	6	6	0	23	16	7	10	8	2	13	8	5
三重県	4	3	1	6	3	3	-2	0	-2	2	2	0	2	1	1	0	1	-1
滋賀県	6	3	3	6	3	3	0	0	0	1	1	0	3	1	2	-2	0	-2
京都府	16	12	4	13	7	6	3	5	-2	15	8	7	16	7	9	-1	1	-2
大阪府	43	19	24	53	28	25	-10	-9	-1	42	22	20	43	20	23	-1	2	-3
兵庫県	50	19	31	68	31	37	-18	-12	-6	46	25	21	40	19	21	6	6	0
奈良県	6	3	3	7	3	4	-1	0	-1	5	3	2	5	4	1	0	-1	1
和歌山県	2	1	1	1	1	0	1	0	1	3	1	2	2	2	0	1	-1	2
島根県	95	52	43	101	54	47	-6	-2	-4	68	45	23	73	50	23	-5	-5	0
岡山県	55	32	23	67	38	29	-12	-6	-6	41	21	20	39	21	18	2	0	2
広島県	61	40	21	45	33	12	16	7	9	44	31	13	57	35	22	-13	-4	-9
山口県	9	5	4	13	10	3	-4	-5	1	15	9	6	12	9	3	3	0	3
徳島県	7	5	2	7	6	1	0	-1	1	3	1	2	2	1	1	1	0	1
香川県	8	2	6	12	5	7	-4	-3	-1	10	8	2	5	4	1	5	4	1
愛媛県	10	6	4	11	6	5	-1	0	-1	7	4	3	3	1	2	4	3	1
高知県	4	4	0	0	0	0	4	4	0	5	2	3	3	3	0	2	-1	3
福岡県	19	6	13	28	17	11	-9	-11	2	18	11	7	22	13	9	-4	-2	-2
佐賀県	0	0	0	8	5	3	-8	-5	-3	0	0	0	2	2	0	-2	-2	0
長崎県	10	5	5	10	1	9	0	4	-4	2	1	1	4	3	1	-2	-2	0
熊本県	4	1	3	5	2	3	-1	-1	0	1	1	0	4	2	2	-3	-1	-2
大分県	3	1	2	4	4	0	-1	-3	2	3	2	1	2	1	1	1	1	0
宮崎県	8	4	4	6	5	1	2	-1	3	4	3	1	3	2	1	1	1	0
鹿児島県	7	4	3	3	2	1	4	2	2	3	2	1	8	5	3	-5	-3	-2
沖縄県	5	3	2	7	5	2	-2	-2	0	3	1	2	6	3	3	-3	-2	-1
外国	106	29	77	84	29	55	22	0	22	44	13	31	66	24	42	-22	-11	-11
不詳	3	2	1	2	1	1	1	1	0	2	2	0	1	1	0	1	1	0
計	742	383	359	755	399	356	-13	-16	3	545	323	222	568	323	245	-23	0	-23

第5表 県外地域別、年齢5歳階級別、男女別転入・転出者数(続き)

(単位:人)

住所地	45~49歳									50~54歳								
	転入			転出			社会増減			転入			転出			社会増減		
	総数	男	女	総数	男	女	総数	男	女	総数	男	女	総数	男	女	総数	男	女
北海道	10	6	4	6	3	3	4	3	1	8	6	2	5	4	1	3	2	1
青森県	2	1	1	1	0	1	1	1	0	1	1	0	0	0	0	1	1	0
岩手県	2	2	0	1	0	1	1	2	-1	0	0	0	1	1	0	-1	-1	0
宮城県	1	1	0	1	1	0	0	0	0	1	1	0	2	1	1	-1	0	-1
秋田県	0	0	0	4	3	1	-4	-3	-1	1	1	0	0	0	0	1	1	0
山形県	2	2	0	1	1	0	1	1	0	1	1	0	0	0	0	1	1	0
福島県	0	0	0	1	1	0	-1	-1	0	0	0	0	0	0	0	0	0	0
茨城県	2	1	1	3	3	0	-1	-2	1	5	4	1	2	2	0	3	2	1
栃木県	5	3	2	4	2	2	1	1	0	2	2	0	2	2	0	0	0	0
群馬県	2	1	1	2	0	2	0	1	-1	3	2	1	0	0	0	3	2	1
埼玉県	15	12	3	11	6	5	4	6	-2	11	8	3	6	5	1	5	3	2
千葉県	3	3	0	11	3	8	-8	0	-8	4	2	2	12	9	3	-8	-7	-1
東京都	38	26	12	43	23	20	-5	3	-8	35	25	10	24	13	11	11	12	-1
神奈川県	13	8	5	9	4	5	4	4	0	18	15	3	9	5	4	9	10	-1
新潟県	0	0	0	2	2	0	-2	-2	0	1	1	0	3	2	1	-2	-1	-1
富山県	2	2	0	2	1	1	0	1	-1	2	1	1	3	3	0	-1	-2	1
石川県	1	1	0	7	5	2	-6	-4	-2	1	1	0	0	0	0	1	1	0
福井県	1	1	0	1	1	0	0	0	0	2	2	0	0	0	0	2	2	0
山梨県	0	0	0	1	1	0	-1	-1	0	0	0	0	1	1	0	-1	-1	0
長野県	2	2	0	3	1	2	-1	1	-2	3	1	2	2	2	0	1	-1	2
岐阜県	5	3	2	5	4	1	0	-1	1	3	0	3	5	3	2	-2	-3	1
静岡県	5	4	1	5	2	3	0	2	-2	5	3	2	6	3	3	-1	0	-1
愛知県	14	11	3	13	11	2	1	0	1	10	8	2	8	7	1	2	1	1
三重県	1	1	0	4	2	2	-3	-1	-2	3	3	0	5	4	1	-2	-1	-1
滋賀県	4	2	2	5	2	3	-1	0	-1	3	3	0	9	7	2	-6	-4	-2
京都府	12	6	6	16	12	4	-4	-6	2	11	7	4	16	10	6	-5	-3	-2
大阪府	46	27	19	41	20	21	5	7	-2	34	18	16	35	19	16	-1	-1	0
兵庫県	29	17	12	26	18	8	3	-1	4	27	14	13	31	15	16	-4	-1	-3
奈良県	1	0	1	3	1	2	-2	-1	-1	3	2	1	3	2	1	0	0	0
和歌山県	2	1	1	0	0	0	2	1	1	1	1	0	0	0	0	1	1	0
島根県	62	39	23	60	36	24	2	3	-1	62	40	22	53	32	21	9	8	1
岡山県	35	24	11	42	26	16	-7	-2	-5	41	25	16	36	23	13	5	2	3
広島県	40	25	15	49	32	17	-9	-7	-2	37	29	8	56	34	22	-19	-5	-14
山口県	18	14	4	9	6	3	9	8	1	15	10	5	15	8	7	0	2	-2
徳島県	3	2	1	3	3	0	0	-1	1	3	3	0	3	2	1	0	1	-1
香川県	5	2	3	6	5	1	-1	-3	2	7	4	3	5	2	3	2	2	0
愛媛県	5	5	0	6	3	3	-1	2	-3	4	2	2	0	0	0	4	2	2
高知県	4	3	1	4	3	1	0	0	0	3	1	2	3	3	0	0	-2	2
福岡県	18	14	4	22	15	7	-4	-1	-3	9	5	4	5	3	2	4	2	2
佐賀県	1	1	0	0	0	0	1	1	0	0	0	0	0	0	0	0	0	0
長崎県	3	2	1	1	1	0	2	1	1	3	1	2	2	2	0	1	-1	2
熊本県	2	2	0	2	1	1	0	1	-1	9	5	4	4	3	1	5	2	3
大分県	0	0	0	3	2	1	-3	-2	-1	0	0	0	1	1	0	-1	-1	0
宮崎県	4	3	1	4	4	0	0	-1	1	3	1	2	3	2	1	0	-1	1
鹿児島県	5	4	1	5	3	2	0	1	-1	0	0	0	2	2	0	-2	-2	0
沖縄県	5	3	2	6	5	1	-1	-2	1	4	3	1	1	0	1	3	3	0
外国	36	21	15	38	12	26	-2	9	-11	25	14	11	22	10	12	3	4	-1
不詳	2	2	0	0	0	0	2	2	0	1	1	0	0	0	0	1	1	0
計	468	310	158	492	290	202	-24	20	-44	425	277	148	401	247	154	24	30	-6

第5表 県外地域別、年齢5歳階級別、男女別転入・転出者数(続き)

(単位:人)

住所地	55~59歳									60~64歳								
	転入			転出			社会増減			転入			転出			社会増減		
	総数	男	女	総数	男	女	総数	男	女	総数	男	女	総数	男	女	総数	男	女
北海道	5	3	2	5	5	0	0	-2	2	1	1	0	0	0	0	1	1	0
青森県	1	1	0	0	0	0	1	1	0	0	0	0	0	0	0	0	0	0
岩手県	1	1	0	0	0	0	1	1	0	1	0	1	1	0	1	0	0	0
宮城県	0	0	0	1	1	0	-1	-1	0	1	0	1	0	0	0	1	0	1
秋田県	0	0	0	1	0	1	-1	0	-1	0	0	0	0	0	0	0	0	0
山形県	0	0	0	0	0	0	0	0	0	0	0	0	0	0	0	0	0	0
福島県	2	2	0	0	0	0	2	2	0	0	0	0	1	1	0	-1	-1	0
茨城県	2	0	2	3	2	1	-1	-2	1	0	0	0	1	0	1	-1	0	-1
栃木県	2	2	0	1	1	0	1	1	0	2	2	0	0	0	0	2	2	0
群馬県	2	1	1	0	0	0	2	1	1	2	1	1	0	0	0	2	1	1
埼玉県	11	7	4	9	7	2	2	0	2	7	5	2	2	1	1	5	4	1
千葉県	7	3	4	6	5	1	1	-2	3	0	0	0	9	4	5	-9	-4	-5
東京都	27	17	10	31	22	9	-4	-5	1	28	15	13	7	5	2	21	10	11
神奈川県	6	4	2	10	8	2	-4	-4	0	9	5	4	3	2	1	6	3	3
新潟県	7	4	3	0	0	0	7	4	3	1	1	0	0	0	0	1	1	0
富山県	1	1	0	0	0	0	1	1	0	0	0	0	0	0	0	0	0	0
石川県	0	0	0	0	0	0	0	0	0	1	1	0	1	0	1	0	1	-1
福井県	2	2	0	0	0	0	2	2	0	0	0	0	0	0	0	0	0	0
山梨県	1	0	1	0	0	0	1	0	1	0	0	0	1	0	1	-1	0	-1
長野県	0	0	0	2	1	1	-2	-1	-1	5	2	3	0	0	0	5	2	3
岐阜県	1	1	0	3	2	1	-2	-1	-1	0	0	0	1	0	1	-1	0	-1
静岡県	6	3	3	4	2	2	2	1	1	3	1	2	5	3	2	-2	-2	0
愛知県	3	2	1	5	3	2	-2	-1	-1	7	6	1	5	3	2	2	3	-1
三重県	3	2	1	2	0	2	1	2	-1	2	1	1	1	1	0	1	0	1
滋賀県	1	1	0	4	3	1	-3	-2	-1	2	2	0	1	0	1	1	2	-1
京都府	12	9	3	7	5	2	5	4	1	3	3	0	4	1	3	-1	2	-3
大阪府	28	22	6	27	19	8	1	3	-2	24	16	8	23	14	9	1	2	-1
兵庫県	20	15	5	17	9	8	3	6	-3	25	15	10	15	8	7	10	7	3
奈良県	4	3	1	2	2	0	2	1	1	3	2	1	2	1	1	1	1	0
和歌山県	2	2	0	1	0	1	1	2	-1	2	1	1	2	2	0	0	-1	1
島根県	28	18	10	30	19	11	-2	-1	-1	28	23	5	31	21	10	-3	2	-5
岡山県	25	19	6	38	28	10	-13	-9	-4	13	9	4	12	10	2	1	-1	2
広島県	37	24	13	31	23	8	6	1	5	23	14	9	8	6	2	15	8	7
山口県	5	5	0	4	3	1	1	2	-1	2	1	1	5	3	2	-3	-2	-1
徳島県	1	1	0	4	3	1	-3	-2	-1	2	1	1	0	0	0	2	1	1
香川県	10	7	3	7	3	4	3	4	-1	2	2	0	1	1	0	1	1	0
愛媛県	2	2	0	2	1	1	0	1	-1	1	0	1	3	2	1	-2	-2	0
高知県	3	3	0	2	2	0	1	1	0	3	2	1	4	3	1	-1	-1	0
福岡県	8	6	2	6	5	1	2	1	1	5	5	0	3	1	2	2	4	-2
佐賀県	0	0	0	0	0	0	0	0	0	0	0	0	3	2	1	-3	-2	-1
長崎県	2	0	2	1	1	0	1	-1	2	2	2	0	1	1	0	1	1	0
熊本県	1	1	0	0	0	0	1	1	0	0	0	0	2	1	1	-2	-1	-1
大分県	1	1	0	0	0	0	1	1	0	0	0	0	0	0	0	0	0	0
宮崎県	2	2	0	0	0	0	2	2	0	0	0	0	3	2	1	-3	-2	-1
鹿児島県	1	1	0	2	1	1	-1	0	-1	1	0	1	2	0	2	-1	0	-1
沖縄県	2	1	1	2	2	0	0	-1	1	1	0	1	1	0	1	0	0	0
外国	19	12	7	11	5	6	8	7	1	18	12	6	14	6	8	4	6	-2
不詳	3	2	1	1	1	0	2	1	1	2	2	0	0	0	0	2	2	0
計	307	213	94	282	194	88	25	19	6	232	153	79	178	105	73	54	48	6

第5表 県外地域別、年齢5歳階級別、男女別転入・転出者数(続き)

(単位:人)

住所地	65~69歳									70~74歳								
	転入			転出			社会増減			転入			転出			社会増減		
	総数	男	女	総数	男	女	総数	男	女	総数	男	女	総数	男	女	総数	男	女
北海道	1	1	0	0	0	0	1	1	0	0	0	0	0	0	0	0	0	0
青森県	0	0	0	0	0	0	0	0	0	0	0	0	0	0	0	0	0	0
岩手県	1	1	0	0	0	0	1	1	0	0	0	0	0	0	0	0	0	0
宮城県	0	0	0	0	0	0	0	0	0	0	0	0	0	0	0	0	0	0
秋田県	0	0	0	0	0	0	0	0	0	0	0	0	0	0	0	0	0	0
山形県	0	0	0	0	0	0	0	0	0	0	0	0	0	0	0	0	0	0
福島県	0	0	0	1	1	0	-1	-1	0	1	1	0	0	0	0	1	1	0
茨城県	0	0	0	0	0	0	0	0	0	1	1	0	2	1	1	-1	0	-1
栃木県	0	0	0	0	0	0	0	0	0	0	0	0	0	0	0	0	0	0
群馬県	1	0	1	0	0	0	1	0	1	0	0	0	0	0	0	0	0	0
埼玉県	7	4	3	3	0	3	4	4	0	3	1	2	1	1	0	2	0	2
千葉県	9	6	3	2	1	1	7	5	2	1	0	1	1	0	1	0	0	0
東京都	7	5	2	6	0	6	1	5	-4	9	5	4	6	3	3	3	2	1
神奈川県	13	8	5	4	1	3	9	7	2	1	1	0	5	2	3	-4	-1	-3
新潟県	1	0	1	1	1	0	0	-1	1	1	1	0	0	0	0	1	1	0
富山県	0	0	0	0	0	0	0	0	0	0	0	0	0	0	0	0	0	0
石川県	0	0	0	0	0	0	0	0	0	0	0	0	0	0	0	0	0	0
福井県	0	0	0	1	0	1	-1	0	-1	0	0	0	0	0	0	0	0	0
山梨県	1	0	1	0	0	0	1	0	1	0	0	0	0	0	0	0	0	0
長野県	0	0	0	3	2	1	-3	-2	-1	0	0	0	0	0	0	0	0	0
岐阜県	0	0	0	0	0	0	0	0	0	0	0	0	1	0	1	-1	0	-1
静岡県	2	2	0	3	3	0	-1	-1	0	2	1	1	1	1	0	1	0	1
愛知県	3	3	0	3	2	1	0	1	-1	1	0	1	3	0	3	-2	0	-2
三重県	0	0	0	0	0	0	0	0	0	0	0	0	0	0	0	0	0	0
滋賀県	0	0	0	1	1	0	-1	-1	0	1	0	1	1	0	1	0	0	0
京都府	7	2	5	6	1	5	1	1	0	4	2	2	3	2	1	1	0	1
大阪府	19	11	8	11	6	5	8	5	3	17	10	7	13	7	6	4	3	1
兵庫県	12	7	5	15	6	9	-3	1	-4	6	2	4	17	5	12	-11	-3	-8
奈良県	3	2	1	4	2	2	-1	0	-1	0	0	0	0	0	0	0	0	0
和歌山県	1	1	0	0	0	0	1	1	0	0	0	0	1	0	1	-1	0	-1
島根県	15	9	6	18	12	6	-3	-3	0	10	3	7	13	4	9	-3	-1	-2
岡山県	11	8	3	8	3	5	3	5	-2	11	5	6	10	6	4	1	-1	2
広島県	16	11	5	3	2	1	13	9	4	4	3	1	0	0	0	4	3	1
山口県	1	1	0	2	1	1	-1	0	-1	1	1	0	3	2	1	-2	-1	-1
徳島県	1	1	0	0	0	0	1	1	0	0	0	0	0	0	0	0	0	0
香川県	0	0	0	0	0	0	0	0	0	0	0	0	0	0	0	0	0	0
愛媛県	1	0	1	0	0	0	1	0	1	0	0	0	0	0	0	0	0	0
高知県	0	0	0	1	1	0	-1	-1	0	0	0	0	0	0	0	0	0	0
福岡県	4	3	1	5	3	2	-1	0	-1	1	1	0	1	1	0	0	0	0
佐賀県	2	1	1	1	1	0	1	0	1	1	1	0	0	0	0	1	1	0
長崎県	0	0	0	1	1	0	-1	-1	0	0	0	0	1	0	1	-1	0	-1
熊本県	1	1	0	0	0	0	1	1	0	1	0	1	1	1	0	0	-1	1
大分県	1	0	1	0	0	0	1	0	1	0	0	0	0	0	0	0	0	0
宮崎県	0	0	0	0	0	0	0	0	0	1	1	0	0	0	0	1	1	0
鹿児島県	0	0	0	1	1	0	-1	-1	0	0	0	0	0	0	0	0	0	0
沖縄県	2	2	0	0	0	0	2	2	0	0	0	0	2	1	1	-2	-1	-1
外国	9	5	4	7	4	3	2	1	1	4	3	1	4	3	1	0	0	0
不詳	1	1	0	0	0	0	1	1	0	3	3	0	0	0	0	3	3	0
計	153	96	57	111	56	55	42	40	2	85	46	39	90	40	50	-5	6	-11

第5表 県外地域別、年齢5歳階級別、男女別転入・転出者数(続き)

(単位:人)

住所地	75~79歳									80~84歳								
	転入			転出			社会増減			転入			転出			社会増減		
	総数	男	女	総数	男	女	総数	男	女	総数	男	女	総数	男	女	総数	男	女
北海道	0	0	0	0	0	0	0	0	0	1	1	0	0	0	0	1	1	0
青森県	0	0	0	0	0	0	0	0	0	0	0	0	0	0	0	0	0	0
岩手県	0	0	0	0	0	0	0	0	0	0	0	0	0	0	0	0	0	0
宮城県	0	0	0	0	0	0	0	0	0	1	0	1	0	0	0	1	0	1
秋田県	1	0	1	0	0	0	1	0	1	0	0	0	0	0	0	0	0	0
山形県	0	0	0	0	0	0	0	0	0	0	0	0	0	0	0	0	0	0
福島県	0	0	0	0	0	0	0	0	0	0	0	0	0	0	0	0	0	0
茨城県	0	0	0	1	1	0	-1	-1	0	3	1	2	1	0	1	2	1	1
栃木県	1	0	1	0	0	0	1	0	1	0	0	0	0	0	0	0	0	0
群馬県	0	0	0	0	0	0	0	0	0	1	1	0	0	0	0	1	1	0
埼玉県	5	2	3	1	0	1	4	2	2	1	0	1	0	0	0	1	0	1
千葉県	3	1	2	0	0	0	3	1	2	1	1	0	1	0	1	0	1	-1
東京都	10	4	6	4	1	3	6	3	3	2	0	2	8	3	5	-6	-3	-3
神奈川県	2	1	1	1	0	1	1	1	0	7	1	6	6	1	5	1	0	1
新潟県	0	0	0	0	0	0	0	0	0	0	0	0	0	0	0	0	0	0
富山県	0	0	0	1	1	0	-1	-1	0	0	0	0	0	0	0	0	0	0
石川県	0	0	0	0	0	0	0	0	0	0	0	0	0	0	0	0	0	0
福井県	0	0	0	0	0	0	0	0	0	0	0	0	0	0	0	0	0	0
山梨県	0	0	0	0	0	0	0	0	0	0	0	0	0	0	0	0	0	0
長野県	2	1	1	1	0	1	1	1	0	0	0	0	1	1	0	-1	-1	0
岐阜県	0	0	0	2	1	1	-2	-1	-1	0	0	0	1	1	0	-1	-1	0
静岡県	0	0	0	0	0	0	0	0	0	0	0	0	0	0	0	0	0	0
愛知県	1	1	0	3	1	2	-2	0	-2	0	0	0	1	0	1	-1	0	-1
三重県	0	0	0	1	0	1	-1	0	-1	1	1	0	0	0	0	1	1	0
滋賀県	0	0	0	0	0	0	0	0	0	0	0	0	1	0	1	-1	0	-1
京都府	3	1	2	4	0	4	-1	1	-2	2	0	2	1	0	1	1	0	1
大阪府	7	3	4	9	3	6	-2	0	-2	7	3	4	4	1	3	3	2	1
兵庫県	14	5	9	5	3	2	9	2	7	8	4	4	11	5	6	-3	-1	-2
奈良県	0	0	0	0	0	0	0	0	0	0	0	0	0	0	0	0	0	0
和歌山県	0	0	0	2	2	0	-2	-2	0	1	0	1	0	0	0	1	0	1
島根県	17	7	10	3	2	1	14	5	9	8	3	5	11	6	5	-3	-3	0
岡山県	5	4	1	8	5	3	-3	-1	-2	4	1	3	2	1	1	2	0	2
広島県	2	1	1	5	4	1	-3	-3	0	3	0	3	1	0	1	2	0	2
山口県	0	0	0	0	0	0	0	0	0	1	0	1	0	0	0	1	0	1
徳島県	0	0	0	1	0	1	-1	0	-1	0	0	0	0	0	0	0	0	0
香川県	0	0	0	0	0	0	0	0	0	0	0	0	0	0	0	0	0	0
愛媛県	1	0	1	1	1	0	0	-1	1	1	1	0	0	0	0	1	1	0
高知県	0	0	0	0	0	0	0	0	0	1	0	1	0	0	0	1	0	1
福岡県	1	1	0	0	0	0	1	1	0	1	0	1	0	0	0	1	0	1
佐賀県	0	0	0	0	0	0	0	0	0	0	0	0	1	0	1	-1	0	-1
長崎県	0	0	0	2	1	1	-2	-1	-1	0	0	0	0	0	0	0	0	0
熊本県	0	0	0	0	0	0	0	0	0	1	0	1	1	1	0	0	-1	1
大分県	0	0	0	0	0	0	0	0	0	0	0	0	0	0	0	0	0	0
宮崎県	1	0	1	0	0	0	1	0	1	0	0	0	0	0	0	0	0	0
鹿児島県	0	0	0	2	1	1	-2	-1	-1	0	0	0	1	0	1	-1	0	-1
沖縄県	0	0	0	0	0	0	0	0	0	0	0	0	0	0	0	0	0	0
外国	3	2	1	1	0	1	2	2	0	0	0	0	0	0	0	0	0	0
不詳	0	0	0	0	0	0	0	0	0	1	1	0	0	0	0	1	1	0
計	79	34	45	58	27	31	21	7	14	57	19	38	53	20	33	4	-1	5

第5表 県外地域別、年齢5歳階級別、男女別転入・転出者数(続き)

(単位:人)

住所地	85~89歳									90~94歳								
	転入			転出			社会増減			転入			転出			社会増減		
	総数	男	女	総数	男	女	総数	男	女	総数	男	女	総数	男	女	総数	男	女
北海道	1	0	1	0	0	0	1	0	1	0	0	0	0	0	0	0	0	0
青森県	0	0	0	0	0	0	0	0	0	0	0	0	0	0	0	0	0	0
岩手県	0	0	0	0	0	0	0	0	0	0	0	0	0	0	0	0	0	0
宮城県	0	0	0	0	0	0	0	0	0	0	0	0	0	0	0	0	0	0
秋田県	0	0	0	0	0	0	0	0	0	0	0	0	0	0	0	0	0	0
山形県	0	0	0	0	0	0	0	0	0	0	0	0	0	0	0	0	0	0
福島県	0	0	0	0	0	0	0	0	0	0	0	0	1	1	0	-1	-1	0
茨城県	1	0	1	0	0	0	1	0	1	0	0	0	0	0	0	0	0	0
栃木県	0	0	0	0	0	0	0	0	0	0	0	0	0	0	0	0	0	0
群馬県	0	0	0	0	0	0	0	0	0	0	0	0	0	0	0	0	0	0
埼玉県	1	0	1	3	0	3	-2	0	-2	0	0	0	0	0	0	0	0	0
千葉県	2	0	2	1	0	1	1	0	1	0	0	0	1	0	1	-1	0	-1
東京都	2	0	2	6	1	5	-4	-1	-3	2	1	1	3	0	3	-1	1	-2
神奈川県	1	1	0	5	1	4	-4	0	-4	1	0	1	4	0	4	-3	0	-3
新潟県	0	0	0	0	0	0	0	0	0	0	0	0	0	0	0	0	0	0
富山県	0	0	0	0	0	0	0	0	0	0	0	0	0	0	0	0	0	0
石川県	0	0	0	0	0	0	0	0	0	0	0	0	0	0	0	0	0	0
福井県	0	0	0	0	0	0	0	0	0	0	0	0	0	0	0	0	0	0
山梨県	0	0	0	0	0	0	0	0	0	0	0	0	0	0	0	0	0	0
長野県	0	0	0	0	0	0	0	0	0	0	0	0	0	0	0	0	0	0
岐阜県	0	0	0	0	0	0	0	0	0	0	0	0	0	0	0	0	0	0
静岡県	0	0	0	1	0	1	-1	0	-1	0	0	0	1	0	1	-1	0	-1
愛知県	0	0	0	0	0	0	0	0	0	0	0	0	0	0	0	0	0	0
三重県	1	1	0	0	0	0	1	1	0	0	0	0	0	0	0	0	0	0
滋賀県	0	0	0	0	0	0	0	0	0	0	0	0	0	0	0	0	0	0
京都府	1	1	0	4	0	4	-3	1	-4	0	0	0	1	0	1	-1	0	-1
大阪府	11	5	6	13	3	10	-2	2	-4	4	1	3	9	2	7	-5	-1	-4
兵庫県	3	1	2	5	1	4	-2	0	-2	1	0	1	8	3	5	-7	-3	-4
奈良県	0	0	0	1	0	1	-1	0	-1	0	0	0	0	0	0	0	0	0
和歌山県	0	0	0	0	0	0	0	0	0	1	1	0	0	0	0	1	1	0
島根県	13	5	8	7	2	5	6	3	3	10	4	6	5	2	3	5	2	3
岡山県	5	3	2	5	1	4	0	2	-2	5	0	5	0	0	0	5	0	5
広島県	6	2	4	1	0	1	5	2	3	0	0	0	3	0	3	-3	0	-3
山口県	0	0	0	0	0	0	0	0	0	1	1	0	2	0	2	-1	1	-2
徳島県	0	0	0	0	0	0	0	0	0	0	0	0	0	0	0	0	0	0
香川県	0	0	0	0	0	0	0	0	0	0	0	0	0	0	0	0	0	0
愛媛県	0	0	0	1	0	1	-1	0	-1	1	0	1	0	0	0	1	0	1
高知県	1	0	1	0	0	0	1	0	1	0	0	0	0	0	0	0	0	0
福岡県	2	0	2	4	1	3	-2	-1	-1	0	0	0	0	0	0	0	0	0
佐賀県	0	0	0	0	0	0	0	0	0	0	0	0	0	0	0	0	0	0
長崎県	0	0	0	0	0	0	0	0	0	0	0	0	0	0	0	0	0	0
熊本県	0	0	0	0	0	0	0	0	0	0	0	0	0	0	0	0	0	0
大分県	1	0	1	0	0	0	1	0	1	0	0	0	0	0	0	0	0	0
宮崎県	0	0	0	0	0	0	0	0	0	0	0	0	0	0	0	0	0	0
鹿児島県	2	0	2	0	0	0	2	0	2	1	1	0	0	0	0	1	1	0
沖縄県	0	0	0	0	0	0	0	0	0	0	0	0	0	0	0	0	0	0
外国	0	0	0	0	0	0	0	0	0	0	0	0	0	0	0	0	0	0
不詳	0	0	0	0	0	0	0	0	0	0	0	0	0	0	0	0	0	0
計	54	19	35	57	10	47	-3	9	-12	27	9	18	38	8	30	-11	1	-12

第5表 県外地域別、年齢5歳階級別、男女別転入・転出者数(続き)

(単位:人)

住所地	95歳以上								
	転入			転出			社会増減		
	総数	男	女	総数	男	女	総数	男	女
北海道	0	0	0	0	0	0	0	0	0
青森県	0	0	0	0	0	0	0	0	0
岩手県	0	0	0	0	0	0	0	0	0
宮城県	0	0	0	0	0	0	0	0	0
秋田県	0	0	0	0	0	0	0	0	0
山形県	0	0	0	0	0	0	0	0	0
福島県	0	0	0	0	0	0	0	0	0
茨城県	0	0	0	0	0	0	0	0	0
栃木県	0	0	0	0	0	0	0	0	0
群馬県	0	0	0	0	0	0	0	0	0
埼玉県	0	0	0	0	0	0	0	0	0
千葉県	0	0	0	0	0	0	0	0	0
東京都	0	0	0	1	1	0	-1	-1	0
神奈川県	0	0	0	1	0	1	-1	0	-1
新潟県	0	0	0	0	0	0	0	0	0
富山県	0	0	0	0	0	0	0	0	0
石川県	0	0	0	0	0	0	0	0	0
福井県	0	0	0	0	0	0	0	0	0
山梨県	0	0	0	0	0	0	0	0	0
長野県	1	0	1	0	0	0	1	0	1
岐阜県	1	1	0	0	0	0	1	1	0
静岡県	0	0	0	0	0	0	0	0	0
愛知県	0	0	0	1	0	1	-1	0	-1
三重県	0	0	0	0	0	0	0	0	0
滋賀県	1	0	1	0	0	0	1	0	1
京都府	1	0	1	0	0	0	1	0	1
大阪府	1	0	1	0	0	0	1	0	1
兵庫県	1	0	1	0	0	0	1	0	1
奈良県	0	0	0	0	0	0	0	0	0
和歌山県	0	0	0	0	0	0	0	0	0
島根県	5	0	5	3	1	2	2	-1	3
岡山県	3	2	1	4	0	4	-1	2	-3
広島県	0	0	0	0	0	0	0	0	0
山口県	0	0	0	0	0	0	0	0	0
徳島県	0	0	0	0	0	0	0	0	0
香川県	0	0	0	0	0	0	0	0	0
愛媛県	0	0	0	0	0	0	0	0	0
高知県	0	0	0	0	0	0	0	0	0
福岡県	0	0	0	0	0	0	0	0	0
佐賀県	0	0	0	0	0	0	0	0	0
長崎県	0	0	0	0	0	0	0	0	0
熊本県	0	0	0	0	0	0	0	0	0
大分県	0	0	0	0	0	0	0	0	0
宮崎県	0	0	0	1	0	1	-1	0	-1
鹿児島県	0	0	0	0	0	0	0	0	0
沖縄県	0	0	0	0	0	0	0	0	0
外国	0	0	0	0	0	0	0	0	0
不詳	0	0	0	0	0	0	0	0	0
計	14	3	11	11	2	9	3	1	2



第6表 市町村別自然動態

(R5. 1. 1~R5. 12. 31)

市町村	実数(人)									人口1,000人あたり(%)		
	自然増減			出生			死亡			自然増減率	出生率	死亡率
	総数	男	女	総数	男	女	総数	男	女			
県計	-4,980	-2,298	-2,682	3,316	1,710	1,606	8,296	4,008	4,288	-9.18	6.11	15.30
市計	-3,093	-1,400	-1,693	2,664	1,392	1,272	5,757	2,792	2,965	-7.57	6.52	14.08
郡計	-1,887	-898	-989	652	318	334	2,539	1,216	1,323	-14.13	4.88	19.01
東部地区	-1,921	-879	-1,042	1,298	669	629	3,219	1,548	1,671	-8.72	5.89	14.62
中部地区	-1,137	-532	-605	554	262	292	1,691	794	897	-11.81	5.75	17.56
西部地区	-1,922	-887	-1,035	1,464	779	685	3,386	1,666	1,720	-8.51	6.48	14.99
鳥取市	-1,394	-625	-769	1,148	601	547	2,542	1,226	1,316	-7.51	6.18	13.69
米子市	-855	-370	-485	1,073	579	494	1,928	949	979	-5.86	7.35	13.21
倉吉市	-498	-234	-264	271	124	147	769	358	411	-11.05	6.01	17.06
境港市	-346	-171	-175	172	88	84	518	259	259	-10.81	5.37	16.18
岩美郡	-117	-53	-64	61	26	35	178	79	99	-11.16	5.82	16.98
岩美町	-117	-53	-64	61	26	35	178	79	99	-11.16	5.82	16.98
八頭郡	-410	-201	-209	89	42	47	499	243	256	-17.10	3.71	20.81
若桜町	-56	-23	-33	11	5	6	67	28	39	-21.27	4.18	25.45
智頭町	-131	-73	-58	20	7	13	151	80	71	-21.58	3.29	24.88
八頭町	-223	-105	-118	58	30	28	281	135	146	-14.60	3.80	18.39
東伯郡	-639	-298	-341	283	138	145	922	436	486	-12.47	5.52	18.00
三朝町	-117	-48	-69	12	6	6	129	54	75	-20.36	2.09	22.45
湯梨浜町	-160	-81	-79	112	44	68	272	125	147	-10.11	7.08	17.19
琴浦町	-238	-117	-121	82	48	34	320	165	155	-15.15	5.22	20.37
北栄町	-124	-52	-72	77	40	37	201	92	109	-8.89	5.52	14.40
西伯郡	-479	-231	-248	191	98	93	670	329	341	-12.39	4.94	17.34
日吉津村	-15	-6	-9	24	12	12	39	18	21	-4.22	6.75	10.97
大山町	-247	-119	-128	68	38	30	315	157	158	-16.77	4.62	21.39
南部町	-107	-54	-53	42	21	21	149	75	74	-10.66	4.18	14.84
伯耆町	-110	-52	-58	57	27	30	167	79	88	-10.65	5.52	16.17
日野郡	-242	-115	-127	28	14	14	270	129	141	-26.31	3.04	29.35
日南町	-94	-48	-46	15	5	10	109	53	56	-23.91	3.82	27.73
日野町	-78	-32	-46	7	5	2	85	37	48	-28.22	2.53	30.75
江府町	-70	-35	-35	6	4	2	76	39	37	-27.97	2.40	30.36

(注)1 自然増減率、出生率、死亡率については、小数第三位以下を四捨五入して算出

2 「率」は、「実数」を期首人口で除したものを。

第7表 市町村別移動者数

(R5. 1. 1~R5. 12. 31)

市町村	移動総数			転入								
				転入総数			県外転入			県内転入		
	令和5年	令和4年	増減数	令和5年	令和4年	増減数	令和5年	令和4年	増減数	令和5年	令和4年	増減数
県計	32,193	32,047	146	15,440	15,597	-157	9,803	10,058	-255	5,637	5,539	98
市計	24,558	24,335	223	11,809	11,996	-187	8,087	8,319	-232	3,722	3,677	45
郡計	7,635	7,712	-77	3,631	3,601	30	1,716	1,739	-23	1,915	1,862	53
東部地区	11,340	11,293	47	5,262	5,468	-206	3,667	3,829	-162	1,595	1,639	-44
中部地区	5,813	5,705	108	2,725	2,696	29	1,320	1,311	9	1,405	1,385	20
西部地区	15,040	15,049	-9	7,453	7,433	20	4,816	4,918	-102	2,637	2,515	122
鳥取市	9,529	9,334	195	4,453	4,593	-140	3,267	3,377	-110	1,186	1,216	-30
米子市	9,778	9,771	7	4,825	4,881	-56	3,283	3,394	-111	1,542	1,487	55
倉吉市	2,789	2,762	27	1,267	1,300	-33	627	676	-49	640	624	16
境港市	2,462	2,468	-6	1,264	1,222	42	910	872	38	354	350	4
岩美郡	614	640	-26	314	317	-3	145	160	-15	169	157	12
岩美町	614	640	-26	314	317	-3	145	160	-15	169	157	12
八頭郡	1,197	1,319	-122	495	558	-63	255	292	-37	240	266	-26
若桜町	130	125	5	49	39	10	25	25	0	24	14	10
智頭町	363	440	-77	165	200	-35	116	138	-22	49	62	-13
八頭町	704	754	-50	281	319	-38	114	129	-15	167	190	-23
東伯郡	3,024	2,943	81	1,458	1,396	62	693	635	58	765	761	4
三朝町	291	249	42	142	110	32	80	73	7	62	37	25
湯梨浜町	966	1,032	-66	471	533	-62	135	174	-39	336	359	-23
琴浦町	1,028	896	132	504	401	103	329	261	68	175	140	35
北栄町	739	766	-27	341	352	-11	149	127	22	192	225	-33
西伯郡	2,280	2,331	-51	1,161	1,099	62	524	529	-5	637	570	67
日吉津村	316	332	-16	176	186	-10	57	66	-9	119	120	-1
大山町	810	874	-64	393	410	-17	204	230	-26	189	180	9
南部町	604	599	5	324	278	46	149	136	13	175	142	33
伯耆町	550	526	24	268	225	43	114	97	17	154	128	26
日野郡	520	479	41	203	231	-28	99	123	-24	104	108	-4
日南町	213	161	52	82	74	8	43	39	4	39	35	4
日野町	172	205	-33	67	108	-41	39	55	-16	28	53	-25
江府町	135	113	22	54	49	5	17	29	-12	37	20	17

(単位:人、%)

転 出									社会増減数			社会増減率 (人口1,000人あたり)(%)		市 町 村
転 出 総 数			県 外 転 出			県 内 転 出								
令和 5年	令和 4年	増減数	令和 5年	令和 4年	増減数	令和 5年	令和 4年	増減数	令和 5年	令和 4年	増減数	令和 5年	令和 4年	
16,753	16,450	303	11,116	10,911	205	5,637	5,539	98	-1,313	-853	-460	-2.42	-1.56	県 計
12,749	12,339	410	9,226	8,900	326	3,523	3,439	84	-940	-343	-597	-2.30	-0.83	市 計
4,004	4,111	-107	1,890	2,011	-121	2,114	2,100	14	-373	-510	137	-2.79	-3.75	郡 計
6,078	5,825	253	4,370	4,161	209	1,708	1,664	44	-816	-357	-459	-3.71	-1.61	東 部 地 区
3,088	3,009	79	1,615	1,539	76	1,473	1,470	3	-363	-313	-50	-3.77	-3.20	中 部 地 区
7,587	7,616	-29	5,131	5,211	-80	2,456	2,405	51	-134	-183	49	-0.59	-0.80	西 部 地 区
5,076	4,741	335	3,909	3,623	286	1,167	1,118	49	-623	-148	-475	-3.35	-0.79	鳥 取 市
4,953	4,890	63	3,643	3,629	14	1,310	1,261	49	-128	-9	-119	-0.88	-0.06	米 子 市
1,522	1,462	60	849	744	105	673	718	-45	-255	-162	-93	-5.66	-3.55	倉 吉 市
1,198	1,246	-48	825	904	-79	373	342	31	66	-24	90	2.06	-0.74	境 港 市
300	323	-23	140	179	-39	160	144	16	14	-6	20	1.34	-0.56	岩 美 郡
300	323	-23	140	179	-39	160	144	16	14	-6	20	1.34	-0.56	岩 美 町
702	761	-59	321	359	-38	381	402	-21	-207	-203	-4	-8.63	-8.27	八 頭 郡
81	86	-5	25	35	-10	56	51	5	-32	-47	15	-12.15	-17.17	若 桜 町
198	240	-42	116	133	-17	82	107	-25	-33	-40	7	-5.44	-6.43	智 頭 町
423	435	-12	180	191	-11	243	244	-1	-142	-116	-26	-9.30	-7.45	八 頭 町
1,566	1,547	19	766	795	-29	800	752	48	-108	-151	43	-2.11	-2.91	東 伯 郡
149	139	10	87	73	14	62	66	-4	-7	-29	22	-1.22	-4.93	三 朝 町
495	499	-4	222	228	-6	273	271	2	-24	34	-58	-1.52	2.13	湯 梨 浜 町
524	495	29	269	276	-7	255	219	36	-20	-94	74	-1.27	-5.88	琴 浦 町
398	414	-16	188	218	-30	210	196	14	-57	-62	5	-4.08	-4.38	北 栄 町
1,119	1,232	-113	526	566	-40	593	666	-73	42	-133	175	1.09	-3.39	西 伯 郡
140	146	-6	74	66	8	66	80	-14	36	40	-4	10.13	11.33	日 吉 津 村
417	464	-47	207	234	-27	210	230	-20	-24	-54	30	-1.63	-3.59	大 山 町
280	321	-41	127	131	-4	153	190	-37	44	-43	87	4.38	-4.22	南 部 町
282	301	-19	118	135	-17	164	166	-2	-14	-76	62	-1.36	-7.22	伯 耆 町
317	248	69	137	112	25	180	136	44	-114	-17	-97	-12.39	-1.80	日 野 郡
131	87	44	57	42	15	74	45	29	-49	-13	-36	-12.47	-3.22	日 南 町
105	97	8	39	48	-9	66	49	17	-38	11	-49	-13.75	3.91	日 野 町
81	64	17	41	22	19	40	42	-2	-27	-15	-12	-10.79	-5.83	江 府 町

(注)1 社会増減率については、小数第三位以下を四捨五入して算出

2 「率」は、「実数」を期首人口で除したものの。

# 第8表 県内移動者数

(R5.1.1~R5.12.31)

(単位:人)

転入地	総計	従前の住所地																		
		鳥取市	米子市	倉吉市	境港市	岩美町	若桜町	智頭町	八頭町	三朝町	湯梨浜町	琴浦町	北栄町	日吉津村	大山町	南部町	伯耆町	日南町	日野町	江府町
鳥取市	1,186	—	344	188	32	137	29	69	189	11	59	48	24	5	12	6	7	7	16	3
米子市	1,542	427	—	142	293	9	4	1	27	5	35	73	29	40	138	105	107	45	35	27
倉吉市	640	181	110	—	11	6	1	3	5	36	108	77	73	6	15	0	6	0	2	0
境港市	354	41	261	9	—	2	0	2	0	0	8	1	0	5	2	14	7	1	1	0
岩美町	169	150	9	3	4	—	0	1	2	0	0	0	0	0	0	0	0	0	0	0
若桜町	24	15	1	0	0	0	—	0	8	0	0	0	0	0	0	0	0	0	0	0
智頭町	49	33	6	2	1	1	0	—	4	0	1	0	0	0	0	0	0	0	1	0
八頭町	167	126	9	7	3	1	18	1	—	0	2	0	0	0	0	0	0	0	0	0
三朝町	62	7	4	32	0	0	0	0	0	—	9	2	6	0	2	0	0	0	0	0
湯梨浜町	336	77	31	139	3	2	0	3	7	4	—	13	54	0	3	0	0	0	0	0
琴浦町	175	26	38	44	8	0	0	1	0	3	15	—	18	1	15	4	0	2	0	0
北栄町	192	23	12	85	0	0	0	0	0	2	35	24	—	0	9	1	0	1	0	0
日吉津村	119	13	83	0	2	0	0	1	0	0	1	3	0	—	3	0	4	0	5	4
大山町	189	19	118	14	6	1	0	0	0	1	0	9	2	3	—	9	5	2	0	0
南部町	175	7	120	4	0	1	2	0	1	0	0	0	0	3	4	—	19	8	1	5
伯耆町	154	10	104	1	5	0	0	0	0	0	0	5	0	3	6	13	—	3	4	0
日南町	39	5	20	1	3	0	2	0	0	0	0	0	4	0	0	1	2	—	1	0
日野町	28	6	14	1	2	0	0	0	0	0	0	0	0	0	0	0	0	4	—	1
江府町	37	1	26	1	0	0	0	0	0	0	0	0	0	0	1	0	7	1	0	—
総計	5,637	1,167	1,310	673	373	160	56	82	243	62	273	255	210	66	210	153	164	74	66	40
転出入超過	—	19	232	-33	-19	9	-32	-33	-76	0	63	-80	-18	53	-21	22	-10	-35	-38	-3

### 第8表 県内移動者数(男)

(R5.1.1~R5.12.31)

(単位:人)

転入地	総計	からの住所地																		
		鳥取市	米子市	倉吉市	境港市	岩美町	若桜町	智頭町	八頭町	三朝町	湯梨浜町	琴浦町	北栄町	日吉津村	大山町	南部町	伯耆町	日南町	日野町	江府町
鳥取市	602	—	189	104	20	62	13	32	90	4	27	16	11	2	8	3	4	3	11	3
米子市	782	243	—	70	149	7	1	1	12	3	17	31	14	19	57	54	51	21	19	13
倉吉市	330	95	63	—	7	3	1	0	1	16	52	34	39	2	12	0	3	0	2	0
境港市	162	20	111	6	—	1	0	1	0	0	4	0	0	4	1	10	3	1	0	0
岩美町	87	74	5	3	4	—	0	0	1	0	0	0	0	0	0	0	0	0	0	0
若桜町	13	8	1	0	0	0	—	0	4	0	0	0	0	0	0	0	0	0	0	0
智頭町	24	13	4	1	0	1	0	—	3	0	1	0	0	0	0	0	0	0	1	0
八頭町	86	67	3	1	2	1	12	0	—	0	0	0	0	0	0	0	0	0	0	0
三朝町	38	4	2	19	0	0	0	0	0	—	5	1	5	0	2	0	0	0	0	0
湯梨浜町	159	35	15	69	1	0	0	3	2	1	—	8	24	0	1	0	0	0	0	0
琴浦町	92	11	22	20	3	0	0	1	0	3	7	—	8	1	13	2	0	1	0	0
北栄町	100	15	6	43	0	0	0	0	0	2	16	13	—	0	4	0	0	1	0	0
日吉津村	59	6	39	0	2	0	0	1	0	0	1	1	0	—	2	0	2	0	3	2
大山町	84	12	46	9	1	0	0	0	0	1	0	6	0	2	—	3	3	1	0	0
南部町	90	4	62	3	0	0	1	0	1	0	0	0	0	1	2	—	10	5	0	1
伯耆町	70	6	48	0	2	0	0	0	0	0	0	1	0	1	4	5	—	1	2	0
日南町	25	5	12	1	2	0	2	0	0	0	0	0	1	0	0	1	1	—	0	0
日野町	12	3	6	0	1	0	0	0	0	0	0	0	0	0	0	0	0	2	—	0
江府町	15	1	11	0	0	0	0	0	0	0	0	0	0	0	0	0	2	1	0	—
総計	2,830	622	645	349	194	75	30	39	114	30	130	111	102	32	106	78	79	37	38	19
転出入超過	—	-20	137	-19	-32	12	-17	-15	-28	8	29	-19	-2	27	-22	12	-9	-12	-26	-4

# 第8表 県内移動者数(女)

(R5.1.1~R5.12.31)

(単位:人)

転入地	総計	従前の住所地																		
		鳥取市	米子市	倉吉市	境港市	岩美町	若桜町	智頭町	八頭町	三朝町	湯梨浜町	琴浦町	北栄町	日吉津村	大山町	南部町	伯耆町	日南町	日野町	江府町
鳥取市	584	—	155	84	12	75	16	37	99	7	32	32	13	3	4	3	3	4	5	0
米子市	760	184	—	72	144	2	3	0	15	2	18	42	15	21	81	51	56	24	16	14
倉吉市	310	86	47	—	4	3	0	3	4	20	56	43	34	4	3	0	3	0	0	0
境港市	192	21	150	3	—	1	0	1	0	0	4	1	0	1	1	4	4	0	1	0
岩美町	82	76	4	0	0	—	0	1	1	0	0	0	0	0	0	0	0	0	0	0
若桜町	11	7	0	0	0	0	—	0	4	0	0	0	0	0	0	0	0	0	0	0
智頭町	25	20	2	1	1	0	0	—	1	0	0	0	0	0	0	0	0	0	0	0
八頭町	81	59	6	6	1	0	6	1	—	0	2	0	0	0	0	0	0	0	0	0
三朝町	24	3	2	13	0	0	0	0	0	—	4	1	1	0	0	0	0	0	0	0
湯梨浜町	177	42	16	70	2	2	0	0	5	3	—	5	30	0	2	0	0	0	0	0
琴浦町	83	15	16	24	5	0	0	0	0	0	8	—	10	0	2	2	0	1	0	0
北栄町	92	8	6	42	0	0	0	0	0	0	19	11	—	0	5	1	0	0	0	0
日吉津村	60	7	44	0	0	0	0	0	0	0	0	2	0	—	1	0	2	0	2	2
大山町	105	7	72	5	5	1	0	0	0	0	0	3	2	1	—	6	2	1	0	0
南部町	85	3	58	1	0	1	1	0	0	0	0	0	0	2	2	—	9	3	1	4
伯耆町	84	4	56	1	3	0	0	0	0	0	0	4	0	2	2	8	—	2	2	0
日南町	14	0	8	0	1	0	0	0	0	0	0	0	3	0	0	0	1	—	1	0
日野町	16	3	8	1	1	0	0	0	0	0	0	0	0	0	0	0	0	2	—	1
江府町	22	0	15	1	0	0	0	0	0	0	0	0	0	0	1	0	5	0	0	—
総計	2,807	545	665	324	179	85	26	43	129	32	143	144	108	34	104	75	85	37	28	21
転出入超過	—	39	95	-14	13	-3	-15	-18	-48	-8	34	-61	-16	26	1	10	-1	-23	-12	1

第9表 市町村別、県外地域別、男女別転入・転出者数

(単位:人)

住所地	鳥取県									鳥取市								
	転入			転出			社会増減			転入			転出			社会増減		
	総数	男	女	総数	男	女	総数	男	女	総数	男	女	総数	男	女	総数	男	女
北海道	123	71	52	134	80	54	-11	-9	-2	38	23	15	45	23	22	-7	0	-7
青森県	26	16	10	22	13	9	4	3	1	9	5	4	5	4	1	4	1	3
岩手県	15	10	5	13	6	7	2	4	-2	8	3	5	5	2	3	3	1	2
宮城県	32	15	17	35	22	13	-3	-7	4	8	6	2	8	4	4	0	2	-2
秋田県	10	7	3	15	7	8	-5	0	-5	1	0	1	5	3	2	-4	-3	-1
山形県	13	7	6	2	1	1	11	6	5	7	4	3	2	1	1	5	3	2
福島県	18	11	7	31	19	12	-13	-8	-5	1	1	0	8	5	3	-7	-4	-3
茨城県	65	38	27	93	54	39	-28	-16	-12	9	4	5	28	22	6	-19	-18	-1
栃木県	36	21	15	40	24	16	-4	-3	-1	20	11	9	18	12	6	2	-1	3
群馬県	34	21	13	37	22	15	-3	-1	-2	10	6	4	10	8	2	0	-2	2
埼玉県	218	130	88	241	135	106	-23	-5	-18	62	37	25	83	45	38	-21	-8	-13
千葉県	183	100	83	276	159	117	-93	-59	-34	58	38	20	95	58	37	-37	-20	-17
東京都	582	334	248	1,065	540	525	-483	-206	-277	189	117	72	419	233	186	-230	-116	-114
神奈川県	284	161	123	370	200	170	-86	-39	-47	73	40	33	155	77	78	-82	-37	-45
新潟県	33	21	12	50	32	18	-17	-11	-6	9	5	4	13	8	5	-4	-3	-1
富山県	20	13	7	30	21	9	-10	-8	-2	5	4	1	13	7	6	-8	-3	-5
石川県	36	25	11	37	24	13	-1	1	-2	7	6	1	18	11	7	-11	-5	-6
福井県	37	24	13	42	19	23	-5	5	-10	19	13	6	12	5	7	7	8	-1
山梨県	23	17	6	11	5	6	12	12	0	5	4	1	2	2	0	3	2	1
長野県	46	27	19	51	31	20	-5	-4	-1	20	14	6	20	10	10	0	4	-4
岐阜県	64	43	21	83	50	33	-19	-7	-12	29	24	5	36	27	9	-7	-3	-4
静岡県	129	85	44	126	77	49	3	8	-5	41	29	12	37	25	12	4	4	0
愛知県	265	169	96	311	184	127	-46	-15	-31	95	53	42	109	66	43	-14	-13	-1
三重県	48	37	11	76	39	37	-28	-2	-26	23	19	4	28	13	15	-5	6	-11
滋賀県	75	48	27	105	56	49	-30	-8	-22	29	18	11	45	23	22	-16	-5	-11
京都府	254	141	113	416	195	221	-162	-54	-108	99	56	43	153	74	79	-54	-18	-36
大阪府	907	464	443	1,283	604	679	-376	-140	-236	341	188	153	503	238	265	-162	-50	-112
兵庫県	818	437	381	1,038	515	523	-220	-78	-142	378	196	182	489	234	255	-111	-38	-73
奈良県	89	48	41	93	46	47	-4	2	-6	36	22	14	32	14	18	4	8	-4
和歌山県	50	30	20	23	13	10	27	17	10	16	10	6	8	4	4	8	6	2
鳥根県	1,205	644	561	1,256	670	586	-51	-26	-25	190	125	65	305	173	132	-115	-48	-67
岡山県	798	456	342	894	504	390	-96	-48	-48	253	166	87	298	174	124	-45	-8	-37
広島県	735	448	287	735	450	285	0	-2	2	254	168	86	244	156	88	10	12	-2
山口県	219	142	77	246	152	94	-27	-10	-17	57	37	20	79	47	32	-22	-10	-12
徳島県	54	33	21	52	32	20	2	1	1	33	22	11	20	10	10	13	12	1
香川県	119	69	50	97	56	41	22	13	9	48	29	19	32	19	13	16	10	6
愛媛県	119	74	45	118	69	49	1	5	-4	38	18	20	42	24	18	-4	-6	2
高知県	67	36	31	52	36	16	15	0	15	16	8	8	22	14	8	-6	-6	0
福岡県	285	170	115	315	194	121	-30	-24	-6	99	69	30	82	51	31	17	18	-1
佐賀県	14	13	1	25	14	11	-11	-1	-10	9	8	1	5	3	2	4	5	-1
長崎県	66	32	34	60	24	36	6	8	-2	14	6	8	8	4	4	6	2	4
熊本県	65	40	25	48	29	19	17	11	6	30	19	11	12	6	6	18	13	5
大分県	31	17	14	23	14	9	8	3	5	11	6	5	8	4	4	3	2	1
宮崎県	39	25	14	51	33	18	-12	-8	-4	5	3	2	20	12	8	-15	-9	-6
鹿児島県	59	32	27	72	33	39	-13	-1	-12	20	9	11	17	10	7	3	-1	4
沖縄県	65	33	32	65	42	23	0	-9	9	15	8	7	5	4	1	10	4	6
外国	1,293	550	743	836	350	486	457	200	257	517	240	277	306	137	169	211	103	108
不詳	37	30	7	22	15	7	15	15	0	13	13	0	0	0	0	13	13	0
計	9,803	5,415	4,388	11,116	5,910	5,206	-1,313	-495	-818	3,267	1,910	1,357	3,909	2,106	1,803	-642	-196	-446

第9表 市町村別、県外地域別、男女別転入・転出者数(続き)

(単位:人)

住所地	米子市									倉吉市								
	転入			転出			社会増減			転入			転出			社会増減		
	総数	男	女	総数	男	女	総数	男	女	総数	男	女	総数	男	女	総数	男	女
北海道	38	25	13	49	29	20	-11	-4	-7	15	6	9	2	2	0	13	4	9
青森県	10	5	5	9	5	4	1	0	1	0	0	0	0	0	0	0	0	0
岩手県	5	5	0	5	2	3	0	3	-3	0	0	0	1	0	1	-1	0	-1
宮城県	14	6	8	10	6	4	4	0	4	3	1	2	1	1	0	2	0	2
秋田県	9	7	2	3	0	3	6	7	-1	0	0	0	0	0	0	0	0	0
山形県	6	3	3	0	0	0	6	3	3	0	0	0	0	0	0	0	0	0
福島県	5	1	4	10	6	4	-5	-5	0	1	1	0	3	2	1	-2	-1	-1
茨城県	23	13	10	28	14	14	-5	-1	-4	8	4	4	1	0	1	7	4	3
栃木県	8	6	2	17	11	6	-9	-5	-4	1	0	1	0	0	0	1	0	1
群馬県	9	6	3	8	5	3	1	1	0	5	4	1	3	3	0	2	1	1
埼玉県	83	47	36	73	41	32	10	6	4	11	7	4	19	10	9	-8	-3	-5
千葉県	43	23	20	106	64	42	-63	-41	-22	15	8	7	13	8	5	2	0	2
東京都	205	117	88	329	152	177	-124	-35	-89	39	18	21	67	30	37	-28	-12	-16
神奈川県	105	69	36	116	65	51	-11	4	-15	20	14	6	26	14	12	-6	0	-6
新潟県	12	9	3	15	10	5	-3	-1	-2	2	1	1	4	3	1	-2	-2	0
富山県	10	6	4	8	6	2	2	0	2	0	0	0	1	1	0	-1	-1	0
石川県	9	7	2	9	7	2	0	0	0	6	4	2	1	1	0	5	3	2
福井県	7	3	4	9	5	4	-2	-2	0	3	2	1	3	2	1	0	0	0
山梨県	3	2	1	4	2	2	-1	0	-1	3	1	2	2	0	2	1	1	0
長野県	16	10	6	17	11	6	-1	-1	0	1	0	1	3	0	3	-2	0	-2
岐阜県	15	6	9	20	12	8	-5	-6	1	1	1	0	10	3	7	-9	-2	-7
静岡県	38	23	15	44	25	19	-6	-2	-4	7	4	3	8	5	3	-1	-1	0
愛知県	84	60	24	116	64	52	-32	-4	-28	15	12	3	20	11	9	-5	1	-6
三重県	11	8	3	29	14	15	-18	-6	-12	2	2	0	6	3	3	-4	-1	-3
滋賀県	31	20	11	25	13	12	6	7	-1	1	0	1	13	7	6	-12	-7	-5
京都府	56	26	30	120	59	61	-64	-33	-31	21	14	7	44	18	26	-23	-4	-19
大阪府	256	127	129	337	170	167	-81	-43	-38	57	26	31	118	55	63	-61	-29	-32
兵庫県	228	132	96	253	133	120	-25	-1	-24	47	22	25	59	28	31	-12	-6	-6
奈良県	17	7	10	32	14	18	-15	-7	-8	3	2	1	11	8	3	-8	-6	-2
和歌山県	19	13	6	10	6	4	9	7	2	3	0	3	0	0	0	3	0	3
島根県	665	346	319	590	312	278	75	34	41	60	31	29	69	31	38	-9	0	-9
岡山県	304	164	140	318	186	132	-14	-22	8	88	50	38	101	58	43	-13	-8	-5
広島県	297	163	134	315	188	127	-18	-25	7	37	27	10	55	30	25	-18	-3	-15
山口県	79	53	26	98	62	36	-19	-9	-10	13	8	5	13	9	4	0	-1	1
徳島県	18	10	8	18	13	5	0	-3	3	1	0	1	3	3	0	-2	-3	1
香川県	38	29	9	44	25	19	-6	4	-10	12	8	4	9	5	4	3	3	0
愛媛県	50	37	13	47	29	18	3	8	-5	8	4	4	13	8	5	-5	-4	-1
高知県	28	17	11	17	12	5	11	5	6	2	0	2	4	2	2	-2	-2	0
福岡県	63	42	21	138	84	54	-75	-42	-33	16	10	6	14	9	5	2	1	1
佐賀県	1	1	0	13	7	6	-12	-6	-6	1	1	0	3	2	1	-2	-1	-1
長崎県	28	15	13	11	7	4	17	8	9	7	3	4	10	7	3	-3	-4	1
熊本県	18	13	5	20	12	8	-2	1	-3	1	1	0	4	4	0	-3	-3	0
大分県	8	6	2	7	4	3	1	2	-1	2	0	2	5	3	2	-3	-3	0
宮崎県	22	15	7	20	12	8	2	3	-1	6	3	3	1	0	1	5	3	2
鹿児島県	17	10	7	28	11	17	-11	-1	-10	3	2	1	1	1	0	2	1	1
沖縄県	24	11	13	27	18	9	-3	-7	4	2	1	1	9	3	6	-7	-2	-5
外国	227	115	112	121	55	66	106	60	46	77	35	42	92	45	47	-15	-10	-5
不詳	21	14	7	0	0	0	21	14	7	1	1	0	4	4	0	-3	-3	0
計	3,283	1,853	1,430	3,643	1,988	1,655	-360	-135	-225	627	339	288	849	439	410	-222	-100	-122



第9表 市町村別、県外地域別、男女別転入・転出者数(続き)

(単位:人)

住所地	境港市									岩美町								
	転入			転出			社会増減			転入			転出			社会増減		
	総数	男	女	総数	男	女	総数	男	女	総数	男	女	総数	男	女	総数	男	女
北海道	13	10	3	12	9	3	1	1	0	0	0	0	1	1	0	-1	-1	0
青森県	6	5	1	7	4	3	-1	1	-2	0	0	0	0	0	0	0	0	0
岩手県	2	2	0	2	2	0	0	0	0	0	0	0	0	0	0	0	0	0
宮城県	5	2	3	6	3	3	-1	-1	0	0	0	0	0	0	0	0	0	0
秋田県	0	0	0	3	1	2	-3	-1	-2	0	0	0	0	0	0	0	0	0
山形県	0	0	0	0	0	0	0	0	0	0	0	0	0	0	0	0	0	0
福島県	2	2	0	1	0	1	1	2	-1	0	0	0	0	0	0	0	0	0
茨城県	3	2	1	9	5	4	-6	-3	-3	2	2	0	2	1	1	0	1	-1
栃木県	4	2	2	2	0	2	2	2	0	0	0	0	0	0	0	0	0	0
群馬県	1	0	1	3	0	3	-2	0	-2	1	1	0	2	1	1	-1	0	-1
埼玉県	35	23	12	27	17	10	8	6	2	1	0	1	1	1	0	0	-1	1
千葉県	30	8	22	29	13	16	1	-5	6	2	2	0	3	2	1	-1	0	-1
東京都	46	27	19	76	43	33	-30	-16	-14	6	4	2	12	5	7	-6	-1	-5
神奈川県	27	7	20	17	13	4	10	-6	16	3	2	1	0	0	0	3	2	1
新潟県	8	5	3	12	7	5	-4	-2	-2	0	0	0	0	0	0	0	0	0
富山県	0	0	0	6	5	1	-6	-5	-1	0	0	0	0	0	0	0	0	0
石川県	6	4	2	4	3	1	2	1	1	0	0	0	1	1	0	-1	-1	0
福井県	8	6	2	15	5	10	-7	1	-8	0	0	0	0	0	0	0	0	0
山梨県	1	1	0	0	0	0	1	1	0	1	0	1	1	0	1	0	0	0
長野県	0	0	0	1	0	1	-1	0	-1	0	0	0	0	0	0	0	0	0
岐阜県	7	6	1	7	2	5	0	4	-4	1	1	0	0	0	0	1	1	0
静岡県	31	20	11	14	10	4	17	10	7	2	1	1	0	0	0	2	1	1
愛知県	31	18	13	21	12	9	10	6	4	3	1	2	3	1	2	0	0	0
三重県	6	4	2	2	2	0	4	2	2	0	0	0	4	2	2	-4	-2	-2
滋賀県	2	1	1	6	5	1	-4	-4	0	1	0	1	1	0	1	0	0	0
京都府	25	15	10	28	15	13	-3	0	-3	7	5	2	7	2	5	0	3	-3
大阪府	63	19	44	67	28	39	-4	-9	5	24	12	12	21	7	14	3	5	-2
兵庫県	24	12	12	29	19	10	-5	-7	2	29	15	14	33	16	17	-4	-1	-3
奈良県	11	5	6	1	0	1	10	5	5	1	1	0	1	1	0	0	0	0
和歌山県	2	2	0	0	0	0	2	2	0	0	0	0	0	0	0	0	0	0
島根県	154	76	78	130	69	61	24	7	17	4	3	1	7	4	3	-3	-1	-2
岡山県	34	19	15	41	23	18	-7	-4	-3	4	2	2	10	7	3	-6	-5	-1
広島県	55	39	16	32	20	12	23	19	4	6	4	2	3	2	1	3	2	1
山口県	46	26	20	21	14	7	25	12	13	0	0	0	2	2	0	-2	-2	0
徳島県	1	0	1	0	0	0	1	0	1	0	0	0	0	0	0	0	0	0
香川県	1	1	0	6	2	4	-5	-1	-4	13	0	13	1	1	0	12	-1	13
愛媛県	14	9	5	4	1	3	10	8	2	1	0	1	1	1	0	0	-1	1
高知県	17	7	10	5	4	1	12	3	9	0	0	0	1	1	0	-1	-1	0
福岡県	45	29	16	53	35	18	-8	-6	-2	1	1	0	2	2	0	-1	-1	0
佐賀県	2	2	0	1	1	0	1	1	0	0	0	0	2	1	1	-2	-1	-1
長崎県	3	1	2	12	6	6	-9	-5	-4	1	0	1	0	0	0	1	0	1
熊本県	3	1	2	6	5	1	-3	-4	1	0	0	0	0	0	0	0	0	0
大分県	3	1	2	0	0	0	3	1	2	0	0	0	1	1	0	-1	-1	0
宮崎県	3	2	1	6	5	1	-3	-3	0	1	1	0	0	0	0	1	1	0
鹿児島県	16	10	6	13	9	4	3	1	2	0	0	0	0	0	0	0	0	0
沖縄県	21	11	10	13	9	4	8	2	6	0	0	0	0	0	0	0	0	0
外国	93	20	73	75	31	44	18	-11	29	30	13	17	13	7	6	17	6	11
不詳	0	0	0	0	0	0	0	0	0	0	0	0	4	2	2	-4	-2	-2
計	910	462	448	825	457	368	85	5	80	145	71	74	140	72	68	5	-1	6

第9表 市町村別、県外地域別、男女別転入・転出者数(続き)

(単位:人)

住所地	若桜町									智頭町								
	転入			転出			社会増減			転入			転出			社会増減		
	総数	男	女	総数	男	女	総数	男	女	総数	男	女	総数	男	女	総数	男	女
北海道	0	0	0	0	0	0	0	0	0	0	0	0	2	2	0	-2	-2	0
青森県	0	0	0	0	0	0	0	0	0	0	0	0	0	0	0	0	0	0
岩手県	0	0	0	0	0	0	0	0	0	0	0	0	0	0	0	0	0	0
宮城県	0	0	0	0	0	0	0	0	0	1	0	1	6	6	0	-5	-6	1
秋田県	0	0	0	0	0	0	0	0	0	0	0	0	1	1	0	-1	-1	0
山形県	0	0	0	0	0	0	0	0	0	0	0	0	0	0	0	0	0	0
福島県	0	0	0	0	0	0	0	0	0	0	0	0	0	0	0	0	0	0
茨城県	0	0	0	0	0	0	0	0	0	3	0	3	2	1	1	1	-1	2
栃木県	1	1	0	0	0	0	1	1	0	0	0	0	0	0	0	0	0	0
群馬県	0	0	0	0	0	0	0	0	0	0	0	0	1	1	0	-1	-1	0
埼玉県	0	0	0	1	1	0	-1	-1	0	0	0	0	2	0	2	-2	0	-2
千葉県	0	0	0	2	2	0	-2	-2	0	2	1	1	1	0	1	1	1	0
東京都	2	1	1	4	2	2	-2	-1	-1	10	5	5	17	9	8	-7	-4	-3
神奈川県	2	2	0	2	1	1	0	1	-1	3	2	1	3	1	2	0	1	-1
新潟県	0	0	0	0	0	0	0	0	0	0	0	0	0	0	0	0	0	0
富山県	0	0	0	0	0	0	0	0	0	0	0	0	0	0	0	0	0	0
石川県	1	0	1	0	0	0	1	0	1	0	0	0	1	0	1	-1	0	-1
福井県	0	0	0	0	0	0	0	0	0	0	0	0	0	0	0	0	0	0
山梨県	0	0	0	0	0	0	0	0	0	2	1	1	0	0	0	2	1	1
長野県	0	0	0	0	0	0	0	0	0	1	0	1	1	1	0	0	-1	1
岐阜県	0	0	0	0	0	0	0	0	0	3	1	2	0	0	0	3	1	2
静岡県	0	0	0	1	0	1	-1	0	-1	0	0	0	3	1	2	-3	-1	-2
愛知県	1	1	0	0	0	0	1	1	0	1	1	0	2	1	1	-1	0	-1
三重県	0	0	0	0	0	0	0	0	0	0	0	0	1	1	0	-1	-1	0
滋賀県	2	2	0	0	0	0	2	2	0	0	0	0	0	0	0	0	0	0
京都府	2	2	0	0	0	0	2	2	0	3	1	2	1	1	0	2	0	2
大阪府	5	3	2	4	2	2	1	1	0	12	6	6	11	3	8	1	3	-2
兵庫県	1	0	1	7	1	6	-6	-1	-5	13	8	5	17	9	8	-4	-1	-3
奈良県	1	0	1	0	0	0	1	0	1	0	0	0	0	0	0	0	0	0
和歌山県	0	0	0	0	0	0	0	0	0	0	0	0	0	0	0	0	0	0
島根県	1	1	0	0	0	0	1	1	0	1	1	0	1	1	0	0	0	0
岡山県	5	0	5	3	1	2	2	-1	3	11	6	5	16	8	8	-5	-2	-3
広島県	0	0	0	0	0	0	0	0	0	2	1	1	3	1	2	-1	0	-1
山口県	0	0	0	0	0	0	0	0	0	0	0	0	0	0	0	0	0	0
徳島県	0	0	0	0	0	0	0	0	0	0	0	0	1	0	1	-1	0	-1
香川県	0	0	0	0	0	0	0	0	0	0	0	0	0	0	0	0	0	0
愛媛県	1	1	0	0	0	0	1	1	0	0	0	0	0	0	0	0	0	0
高知県	0	0	0	0	0	0	0	0	0	1	1	0	1	1	0	0	0	0
福岡県	0	0	0	0	0	0	0	0	0	1	1	0	2	0	2	-1	1	-2
佐賀県	0	0	0	0	0	0	0	0	0	0	0	0	0	0	0	0	0	0
長崎県	0	0	0	0	0	0	0	0	0	0	0	0	1	0	1	-1	0	-1
熊本県	0	0	0	0	0	0	0	0	0	0	0	0	0	0	0	0	0	0
大分県	0	0	0	0	0	0	0	0	0	3	1	2	0	0	0	3	1	2
宮崎県	0	0	0	0	0	0	0	0	0	0	0	0	0	0	0	0	0	0
鹿児島県	0	0	0	0	0	0	0	0	0	1	0	1	0	0	0	1	0	1
沖縄県	0	0	0	1	0	1	-1	0	-1	0	0	0	0	0	0	0	0	0
外国	0	0	0	0	0	0	0	0	0	42	10	32	18	5	13	24	5	19
不詳	0	0	0	0	0	0	0	0	0	0	0	0	1	0	1	-1	0	-1
計	25	14	11	25	10	15	0	4	-4	116	47	69	116	54	62	0	-7	7

第9表 市町村別、県外地域別、男女別転入・転出者数(続き)

(単位:人)

住所地	八頭町									三朝町								
	転入			転出			社会増減			転入			転出			社会増減		
	総数	男	女	総数	男	女	総数	男	女	総数	男	女	総数	男	女	総数	男	女
北海道	0	0	0	2	1	1	-2	-1	-1	0	0	0	2	1	1	-2	-1	-1
青森県	0	0	0	1	0	1	-1	0	-1	0	0	0	0	0	0	0	0	0
岩手県	0	0	0	0	0	0	0	0	0	0	0	0	0	0	0	0	0	0
宮城県	0	0	0	1	1	0	-1	-1	0	0	0	0	1	0	1	-1	0	-1
秋田県	0	0	0	0	0	0	0	0	0	0	0	0	0	0	0	0	0	0
山形県	0	0	0	0	0	0	0	0	0	0	0	0	0	0	0	0	0	0
福島県	0	0	0	0	0	0	0	0	0	0	0	0	0	0	0	0	0	0
茨城県	1	1	0	2	0	2	-1	1	-2	0	0	0	0	0	0	0	0	0
栃木県	0	0	0	0	0	0	0	0	0	0	0	0	0	0	0	0	0	0
群馬県	0	0	0	1	1	0	-1	-1	0	0	0	0	0	0	0	0	0	0
埼玉県	3	2	1	2	1	1	1	1	0	3	2	1	3	1	2	0	1	-1
千葉県	4	1	3	3	0	3	1	1	0	12	12	0	0	0	0	12	12	0
東京都	3	2	1	11	7	4	-8	-5	-3	4	2	2	9	3	6	-5	-1	-4
神奈川県	5	2	3	5	3	2	0	-1	1	2	1	1	1	0	1	1	1	0
新潟県	0	0	0	0	0	0	0	0	0	0	0	0	0	0	0	0	0	0
富山県	1	1	0	0	0	0	1	1	0	1	1	0	0	0	0	1	1	0
石川県	0	0	0	0	0	0	0	0	0	5	3	2	2	0	2	3	3	0
福井県	0	0	0	1	1	0	-1	-1	0	0	0	0	0	0	0	0	0	0
山梨県	0	0	0	0	0	0	0	0	0	0	0	0	0	0	0	0	0	0
長野県	0	0	0	0	0	0	0	0	0	0	0	0	0	0	0	0	0	0
岐阜県	2	1	1	2	1	1	0	0	0	1	0	1	0	0	0	1	0	1
静岡県	1	0	1	3	0	3	-2	0	-2	1	1	0	1	0	1	0	1	-1
愛知県	4	4	0	1	0	1	3	4	-1	1	1	0	3	2	1	-2	-1	-1
三重県	0	0	0	0	0	0	0	0	0	0	0	0	0	0	0	0	0	0
滋賀県	2	1	1	3	0	3	-1	1	-2	1	1	0	0	0	0	1	1	0
京都府	3	1	2	7	4	3	-4	-3	-1	1	1	0	2	1	1	-1	0	-1
大阪府	19	10	9	36	16	20	-17	-6	-11	8	7	1	9	2	7	-1	5	-6
兵庫県	25	10	15	27	13	14	-2	-3	1	6	3	3	11	5	6	-5	-2	-3
奈良県	2	0	2	0	0	0	2	0	2	1	0	1	4	3	1	-3	-3	0
和歌山県	1	0	1	0	0	0	1	0	1	0	0	0	0	0	0	0	0	0
島根県	8	5	3	8	3	5	0	2	-2	2	1	1	5	2	3	-3	-1	-2
岡山県	4	1	3	18	6	12	-14	-5	-9	6	4	2	6	4	2	0	0	0
広島県	10	2	8	4	3	1	6	-1	7	1	1	0	4	2	2	-3	-1	-2
山口県	1	1	0	2	1	1	-1	0	-1	0	0	0	1	1	0	-1	-1	0
徳島県	0	0	0	1	0	1	-1	0	-1	0	0	0	1	0	1	-1	0	-1
香川県	1	1	0	1	1	0	0	0	0	0	0	0	0	0	0	0	0	0
愛媛県	1	0	1	0	0	0	1	0	1	0	0	0	1	0	1	-1	0	-1
高知県	0	0	0	1	1	0	-1	-1	0	0	0	0	0	0	0	0	0	0
福岡県	3	1	2	3	1	2	0	0	0	0	0	0	1	0	1	-1	0	-1
佐賀県	0	0	0	0	0	0	0	0	0	0	0	0	0	0	0	0	0	0
長崎県	0	0	0	0	0	0	0	0	0	3	1	2	0	0	0	3	1	2
熊本県	0	0	0	0	0	0	0	0	0	0	0	0	0	0	0	0	0	0
大分県	0	0	0	0	0	0	0	0	0	0	0	0	1	1	0	-1	-1	0
宮崎県	0	0	0	0	0	0	0	0	0	0	0	0	0	0	0	0	0	0
鹿児島県	1	1	0	1	0	1	0	1	-1	0	0	0	0	0	0	0	0	0
沖縄県	0	0	0	0	0	0	0	0	0	0	0	0	0	0	0	0	0	0
外国	9	7	2	33	9	24	-24	-2	-22	21	10	11	19	7	12	2	3	-1
不詳	0	0	0	0	0	0	0	0	0	0	0	0	0	0	0	0	0	0
計	114	55	59	180	74	106	-66	-19	-47	80	52	28	87	35	52	-7	17	-24

第9表 市町村別、県外地域別、男女別転入・転出者数(続き)

(単位:人)

住所地	湯梨浜町									琴浦町								
	転入			転出			社会増減			転入			転出			社会増減		
	総数	男	女	総数	男	女	総数	男	女	総数	男	女	総数	男	女	総数	男	女
北海道	1	0	1	4	3	1	-3	-3	0	1	1	0	4	3	1	-3	-2	-1
青森県	0	0	0	0	0	0	0	0	0	0	0	0	0	0	0	0	0	0
岩手県	0	0	0	0	0	0	0	0	0	0	0	0	0	0	0	0	0	0
宮城県	0	0	0	1	0	1	-1	0	-1	0	0	0	0	0	0	0	0	0
秋田県	0	0	0	0	0	0	0	0	0	0	0	0	0	0	0	0	0	0
山形県	0	0	0	0	0	0	0	0	0	0	0	0	0	0	0	0	0	0
福島県	0	0	0	2	1	1	-2	-1	-1	5	4	1	5	4	1	0	0	0
茨城県	1	1	0	3	2	1	-2	-1	-1	2	2	0	5	2	3	-3	0	-3
栃木県	0	0	0	0	0	0	0	0	0	2	1	1	2	1	1	0	0	0
群馬県	0	0	0	0	0	0	0	0	0	2	0	2	6	2	4	-4	-2	-2
埼玉県	3	3	0	8	4	4	-5	-1	-4	1	1	0	5	3	2	-4	-2	-2
千葉県	4	1	3	6	5	1	-2	-4	2	4	3	1	6	1	5	-2	2	-4
東京都	11	8	3	26	11	15	-15	-3	-12	10	5	5	19	8	11	-9	-3	-6
神奈川県	10	3	7	9	5	4	1	-2	3	12	7	5	5	2	3	7	5	2
新潟県	0	0	0	3	2	1	-3	-2	-1	0	0	0	0	0	0	0	0	0
富山県	0	0	0	0	0	0	0	0	0	2	1	1	0	0	0	2	1	1
石川県	1	1	0	0	0	0	1	1	0	0	0	0	0	0	0	0	0	0
福井県	0	0	0	0	0	0	0	0	0	0	0	0	1	1	0	-1	-1	0
山梨県	0	0	0	1	0	1	-1	0	-1	0	0	0	0	0	0	0	0	0
長野県	0	0	0	0	0	0	0	0	0	4	1	3	0	0	0	4	1	3
岐阜県	0	0	0	1	1	0	-1	-1	0	0	0	0	1	1	0	-1	-1	0
静岡県	0	0	0	4	2	2	-4	-2	-2	1	1	0	1	1	0	0	0	0
愛知県	6	2	4	4	3	1	2	-1	3	7	4	3	11	9	2	-4	-5	1
三重県	1	1	0	0	0	0	1	1	0	2	1	1	2	0	2	0	1	-1
滋賀県	0	0	0	1	1	0	-1	-1	0	2	1	1	1	0	1	1	1	0
京都府	2	1	1	10	7	3	-8	-6	-2	9	5	4	14	5	9	-5	0	-5
大阪府	21	11	10	34	17	17	-13	-6	-7	28	18	10	39	19	20	-11	-1	-10
兵庫県	6	2	4	18	10	8	-12	-8	-4	21	13	8	24	9	15	-3	4	-7
奈良県	3	2	1	2	1	1	1	1	0	6	3	3	0	0	0	6	3	3
和歌山県	1	0	1	0	0	0	1	0	1	5	3	2	0	0	0	5	3	2
島根県	9	1	8	13	6	7	-4	-5	1	12	9	3	16	10	6	-4	-1	-3
岡山県	7	5	2	14	4	10	-7	1	-8	14	8	6	9	2	7	5	6	-1
広島県	8	7	1	6	5	1	2	2	0	8	3	5	16	9	7	-8	-6	-2
山口県	3	2	1	3	1	2	0	1	-1	1	1	0	9	6	3	-8	-5	-3
徳島県	0	0	0	0	0	0	0	0	0	0	0	0	1	1	0	-1	-1	0
香川県	4	0	4	1	1	0	3	-1	4	0	0	0	0	0	0	0	0	0
愛媛県	0	0	0	3	2	1	-3	-2	-1	1	1	0	0	0	0	1	1	0
高知県	2	2	0	0	0	0	2	2	0	1	1	0	0	0	0	1	1	0
福岡県	2	0	2	5	3	2	-3	-3	0	7	3	4	2	2	0	5	1	4
佐賀県	0	0	0	0	0	0	0	0	0	0	0	0	0	0	0	0	0	0
長崎県	0	0	0	0	0	0	0	0	0	3	1	2	17	0	17	-14	1	-15
熊本県	5	4	1	0	0	0	5	4	1	5	1	4	1	0	1	4	1	3
大分県	0	0	0	0	0	0	0	0	0	0	0	0	0	0	0	0	0	0
宮崎県	0	0	0	1	1	0	-1	-1	0	0	0	0	0	0	0	0	0	0
鹿児島県	0	0	0	0	0	0	0	0	0	1	0	1	7	1	6	-6	-1	-5
沖縄県	0	0	0	8	6	2	-8	-6	-2	1	1	0	1	1	0	0	0	0
外国	23	9	14	29	8	21	-6	1	-7	149	32	117	39	12	27	110	20	90
不詳	1	1	0	2	1	1	-1	0	-1	0	0	0	0	0	0	0	0	0
計	135	67	68	222	113	109	-87	-46	-41	329	136	193	269	115	154	60	21	39

第9表 市町村別、県外地域別、男女別転入・転出者数(続き)

(単位:人)

住所地	北栄町									日吉津村								
	転入			転出			社会増減			転入			転出			社会増減		
	総数	男	女	総数	男	女	総数	男	女	総数	男	女	総数	男	女	総数	男	女
北海道	1	0	1	3	2	1	-2	-2	0	1	0	1	1	1	0	0	-1	1
青森県	0	0	0	0	0	0	0	0	0	0	0	0	0	0	0	0	0	0
岩手県	0	0	0	0	0	0	0	0	0	0	0	0	0	0	0	0	0	0
宮城県	0	0	0	0	0	0	0	0	0	0	0	0	0	0	0	0	0	0
秋田県	0	0	0	0	0	0	0	0	0	0	0	0	0	0	0	0	0	0
山形県	0	0	0	0	0	0	0	0	0	0	0	0	0	0	0	0	0	0
福島県	1	1	0	0	0	0	1	1	0	1	1	0	0	0	0	1	1	0
茨城県	1	1	0	5	1	4	-4	0	-4	0	0	0	0	0	0	0	0	0
栃木県	0	0	0	0	0	0	0	0	0	0	0	0	0	0	0	0	0	0
群馬県	0	0	0	2	1	1	-2	-1	-1	2	1	1	0	0	0	2	1	1
埼玉県	4	2	2	1	1	0	3	1	2	0	0	0	1	0	1	-1	0	-1
千葉県	3	1	2	3	2	1	0	-1	1	0	0	0	3	2	1	-3	-2	-1
東京都	9	4	5	21	9	12	-12	-5	-7	6	3	3	4	2	2	2	1	1
神奈川県	5	2	3	8	4	4	-3	-2	-1	4	3	1	6	4	2	-2	-1	-1
新潟県	0	0	0	1	0	1	-1	0	-1	0	0	0	0	0	0	0	0	0
富山県	0	0	0	0	0	0	0	0	0	0	0	0	0	0	0	0	0	0
石川県	0	0	0	0	0	0	0	0	0	1	0	1	0	0	0	1	0	1
福井県	0	0	0	1	0	1	-1	0	-1	0	0	0	0	0	0	0	0	0
山梨県	0	0	0	0	0	0	0	0	0	0	0	0	0	0	0	0	0	0
長野県	1	1	0	1	1	0	0	0	0	0	0	0	1	1	0	-1	-1	0
岐阜県	2	0	2	1	0	1	1	0	1	0	0	0	2	1	1	-2	-1	-1
静岡県	1	0	1	3	2	1	-2	-2	0	2	2	0	1	1	0	1	1	0
愛知県	8	5	3	5	2	3	3	3	0	1	0	1	1	0	1	0	0	0
三重県	0	0	0	0	0	0	0	0	0	0	0	0	1	1	0	-1	-1	0
滋賀県	0	0	0	2	1	1	-2	-1	-1	1	1	0	1	1	0	0	0	0
京都府	10	5	5	9	3	6	1	2	-1	1	1	0	3	1	2	-2	0	-2
大阪府	17	11	6	23	12	11	-6	-1	-5	2	1	1	11	4	7	-9	-3	-6
兵庫県	17	14	3	15	10	5	2	4	-2	1	1	0	6	5	1	-5	-4	-1
奈良県	3	2	1	5	1	4	-2	1	-3	0	0	0	0	0	0	0	0	0
和歌山県	1	1	0	5	3	2	-4	-2	-2	0	0	0	0	0	0	0	0	0
島根県	8	4	4	8	6	2	0	-2	2	15	9	6	16	9	7	-1	0	-1
岡山県	12	8	4	13	8	5	-1	0	-1	8	5	3	6	3	3	2	2	0
広島県	6	3	3	12	8	4	-6	-5	-1	3	1	2	4	3	1	-1	-2	1
山口県	6	6	0	5	3	2	1	3	-2	3	2	1	0	0	0	3	2	1
徳島県	1	1	0	0	0	0	1	1	0	0	0	0	0	0	0	0	0	0
香川県	0	0	0	0	0	0	0	0	0	1	0	1	0	0	0	1	0	1
愛媛県	1	1	0	0	0	0	1	1	0	0	0	0	2	1	1	-2	-1	-1
高知県	0	0	0	0	0	0	0	0	0	0	0	0	0	0	0	0	0	0
福岡県	16	4	12	2	2	0	14	2	12	0	0	0	0	0	0	0	0	0
佐賀県	0	0	0	0	0	0	0	0	0	0	0	0	1	0	1	-1	0	-1
長崎県	0	0	0	1	0	1	-1	0	-1	1	0	1	0	0	0	1	0	1
熊本県	0	0	0	2	0	2	-2	0	-2	0	0	0	1	1	0	-1	-1	0
大分県	0	0	0	0	0	0	0	0	0	0	0	0	0	0	0	0	0	0
宮崎県	2	1	1	0	0	0	2	1	1	0	0	0	1	1	0	-1	-1	0
鹿児島県	0	0	0	0	0	0	0	0	0	0	0	0	0	0	0	0	0	0
沖縄県	1	1	0	0	0	0	1	1	0	0	0	0	0	0	0	0	0	0
外国	12	4	8	26	5	21	-14	-1	-13	3	2	1	1	1	0	2	1	1
不詳	0	0	0	5	4	1	-5	-4	-1	0	0	0	0	0	0	0	0	0
計	149	83	66	188	91	97	-39	-8	-31	57	33	24	74	43	31	-17	-10	-7

第9表 市町村別、県外地域別、男女別転入・転出者数(続き)

(単位:人)

住所地	大山町									南部町								
	転入			転出			社会増減			転入			転出			社会増減		
	総数	男	女	総数	男	女	総数	男	女	総数	男	女	総数	男	女	総数	男	女
北海道	1	1	0	4	2	2	-3	-1	-2	4	2	2	0	0	0	4	2	2
青森県	0	0	0	0	0	0	0	0	0	1	1	0	0	0	0	1	1	0
岩手県	0	0	0	0	0	0	0	0	0	0	0	0	0	0	0	0	0	0
宮城県	0	0	0	0	0	0	0	0	0	0	0	0	0	0	0	0	0	0
秋田県	0	0	0	3	2	1	-3	-2	-1	0	0	0	0	0	0	0	0	0
山形県	0	0	0	0	0	0	0	0	0	0	0	0	0	0	0	0	0	0
福島県	0	0	0	0	0	0	0	0	0	0	0	0	0	0	0	0	0	0
茨城県	4	2	2	1	1	0	3	1	2	2	2	0	2	2	0	0	0	0
栃木県	0	0	0	1	0	1	-1	0	-1	0	0	0	0	0	0	0	0	0
群馬県	3	3	0	0	0	0	3	3	0	1	0	1	1	0	1	0	0	0
埼玉県	5	3	2	8	6	2	-3	-3	0	2	1	1	1	1	0	1	0	1
千葉県	1	1	0	4	2	2	-3	-1	-2	0	0	0	0	0	0	0	0	0
東京都	9	6	3	17	8	9	-8	-2	-6	17	8	9	12	5	7	5	3	2
神奈川県	1	0	1	5	2	3	-4	-2	-2	4	3	1	6	4	2	-2	-1	-1
新潟県	0	0	0	0	0	0	0	0	0	2	1	1	1	1	0	1	0	1
富山県	1	0	1	0	0	0	1	0	1	0	0	0	0	0	0	0	0	0
石川県	0	0	0	1	1	0	-1	-1	0	0	0	0	0	0	0	0	0	0
福井県	0	0	0	0	0	0	0	0	0	0	0	0	0	0	0	0	0	0
山梨県	0	0	0	1	1	0	-1	-1	0	8	8	0	0	0	0	8	8	0
長野県	1	0	1	6	6	0	-5	-6	1	2	1	1	0	0	0	2	1	1
岐阜県	0	0	0	1	1	0	-1	-1	0	1	1	0	0	0	0	1	1	0
静岡県	2	2	0	2	1	1	0	1	-1	1	1	0	1	1	0	0	0	0
愛知県	4	3	1	5	4	1	-1	-1	0	0	0	0	2	2	0	-2	-2	0
三重県	1	1	0	0	0	0	1	1	0	1	0	1	1	1	0	0	-1	1
滋賀県	2	2	0	3	2	1	-1	0	-1	0	0	0	0	0	0	0	0	0
京都府	3	0	3	6	0	6	-3	0	-3	1	1	0	5	1	4	-4	0	-4
大阪府	23	11	12	25	12	13	-2	-1	-1	9	4	5	14	9	5	-5	-5	0
兵庫県	12	4	8	13	4	9	-1	0	-1	7	4	3	16	11	5	-9	-7	-2
奈良県	0	0	0	0	0	0	0	0	0	1	1	0	1	1	0	0	0	0
和歌山県	0	0	0	0	0	0	0	0	0	0	0	0	0	0	0	0	0	0
島根県	16	5	11	37	18	19	-21	-13	-8	27	13	14	14	8	6	13	5	8
岡山県	18	5	13	8	6	2	10	-1	11	11	5	6	7	5	2	4	0	4
広島県	9	5	4	10	7	3	-1	-2	1	7	4	3	10	4	6	-3	0	-3
山口県	3	2	1	5	2	3	-2	0	-2	4	3	1	2	1	1	2	2	0
徳島県	0	0	0	1	1	0	-1	-1	0	0	0	0	4	3	1	-4	-3	-1
香川県	0	0	0	0	0	0	0	0	0	0	0	0	0	0	0	0	0	0
愛媛県	1	1	0	0	0	0	1	1	0	1	1	0	0	0	0	1	1	0
高知県	0	0	0	0	0	0	0	0	0	0	0	0	1	1	0	-1	-1	0
福岡県	12	4	8	3	2	1	9	2	7	17	4	13	3	1	2	14	3	11
佐賀県	1	1	0	0	0	0	1	1	0	0	0	0	0	0	0	0	0	0
長崎県	5	4	1	0	0	0	5	4	1	0	0	0	0	0	0	0	0	0
熊本県	2	0	2	1	0	1	1	0	1	0	0	0	1	1	0	-1	-1	0
大分県	3	3	0	0	0	0	3	3	0	0	0	0	1	1	0	-1	-1	0
宮崎県	0	0	0	0	0	0	0	0	0	0	0	0	0	0	0	0	0	0
鹿児島県	0	0	0	0	0	0	0	0	0	0	0	0	1	0	1	-1	0	-1
沖縄県	1	0	1	0	0	0	1	0	1	0	0	0	1	1	0	-1	-1	0
外国	59	27	32	36	8	28	23	19	4	18	15	3	13	8	5	5	7	-2
不詳	1	1	0	0	0	0	1	1	0	0	0	0	6	4	2	-6	-4	-2
計	204	97	107	207	99	108	-3	-2	-1	149	84	65	127	77	50	22	7	15

第9表 市町村別、県外地域別、男女別転入・転出者数(続き)

(単位:人)

住所地	伯耆町									日南町								
	転入			転出			社会増減			転入			転出			社会増減		
	総数	男	女	総数	男	女	総数	男	女	総数	男	女	総数	男	女	総数	男	女
北海道	10	3	7	1	1	0	9	2	7	0	0	0	1	0	1	-1	0	-1
青森県	0	0	0	0	0	0	0	0	0	0	0	0	0	0	0	0	0	0
岩手県	0	0	0	0	0	0	0	0	0	0	0	0	0	0	0	0	0	0
宮城県	0	0	0	0	0	0	0	0	0	1	0	1	0	0	0	1	0	1
秋田県	0	0	0	0	0	0	0	0	0	0	0	0	0	0	0	0	0	0
山形県	0	0	0	0	0	0	0	0	0	0	0	0	0	0	0	0	0	0
福島県	0	0	0	2	1	1	-2	-1	-1	0	0	0	0	0	0	0	0	0
茨城県	6	4	2	5	3	2	1	1	0	0	0	0	0	0	0	0	0	0
栃木県	0	0	0	0	0	0	0	0	0	0	0	0	0	0	0	0	0	0
群馬県	0	0	0	0	0	0	0	0	0	0	0	0	0	0	0	0	0	0
埼玉県	3	1	2	2	1	1	1	0	1	2	1	1	0	0	0	2	1	1
千葉県	3	1	2	1	0	1	2	1	1	2	0	2	0	0	0	2	0	2
東京都	6	3	3	9	4	5	-3	-1	-2	2	1	1	4	2	2	-2	-1	-1
神奈川県	1	1	0	3	2	1	-2	-1	-1	5	3	2	3	3	0	2	0	2
新潟県	0	0	0	0	0	0	0	0	0	0	0	0	0	0	0	0	0	0
富山県	0	0	0	2	2	0	-2	-2	0	0	0	0	0	0	0	0	0	0
石川県	0	0	0	0	0	0	0	0	0	0	0	0	0	0	0	0	0	0
福井県	0	0	0	0	0	0	0	0	0	0	0	0	0	0	0	0	0	0
山梨県	0	0	0	0	0	0	0	0	0	0	0	0	0	0	0	0	0	0
長野県	0	0	0	0	0	0	0	0	0	0	0	0	1	1	0	-1	-1	0
岐阜県	2	2	0	1	0	1	1	2	-1	0	0	0	0	0	0	0	0	0
静岡県	0	0	0	2	2	0	-2	-2	0	0	0	0	0	0	0	0	0	0
愛知県	1	1	0	3	3	0	-2	-2	0	1	1	0	4	3	1	-3	-2	-1
三重県	1	1	0	0	0	0	1	1	0	0	0	0	1	1	0	-1	-1	0
滋賀県	1	1	0	3	3	0	-2	-2	0	0	0	0	0	0	0	0	0	0
京都府	9	6	3	5	3	2	4	3	1	1	0	1	0	0	0	1	0	1
大阪府	13	6	7	12	5	7	1	1	0	2	2	0	7	2	5	-5	0	-5
兵庫県	2	1	1	15	6	9	-13	-5	-8	0	0	0	2	2	0	-2	-2	0
奈良県	1	0	1	2	2	0	-1	-2	1	0	0	0	1	0	1	-1	0	-1
和歌山県	0	0	0	0	0	0	0	0	0	2	1	1	0	0	0	2	1	1
島根県	23	10	13	15	7	8	8	3	5	5	3	2	9	3	6	-4	0	-4
岡山県	7	3	4	7	5	2	0	-2	2	6	4	2	8	2	6	-2	2	-4
広島県	9	5	4	9	8	1	0	-3	3	12	11	1	5	2	3	7	9	-2
山口県	2	1	1	6	3	3	-4	-2	-2	0	0	0	0	0	0	0	0	0
徳島県	0	0	0	0	0	0	0	0	0	0	0	0	1	0	1	-1	0	-1
香川県	0	0	0	2	1	1	-2	-1	-1	0	0	0	0	0	0	0	0	0
愛媛県	1	1	0	3	3	0	-2	-2	0	1	0	1	1	0	1	0	0	0
高知県	0	0	0	0	0	0	0	0	0	0	0	0	0	0	0	0	0	0
福岡県	2	2	0	3	2	1	-1	0	-1	0	0	0	1	0	1	-1	0	-1
佐賀県	0	0	0	0	0	0	0	0	0	0	0	0	0	0	0	0	0	0
長崎県	0	0	0	0	0	0	0	0	0	0	0	0	0	0	0	0	0	0
熊本県	1	1	0	0	0	0	0	1	1	0	0	0	0	0	0	0	0	0
大分県	0	0	0	0	0	0	0	0	0	0	0	0	0	0	0	0	0	0
宮崎県	0	0	0	1	1	0	-1	-1	0	0	0	0	1	1	0	-1	-1	0
鹿児島県	0	0	0	0	0	0	0	0	0	0	0	0	1	1	0	-1	-1	0
沖縄県	0	0	0	0	0	0	0	0	0	0	0	0	0	0	0	0	0	0
外国	10	8	2	4	4	0	6	4	2	1	1	0	6	6	0	-5	-5	0
不詳	0	0	0	0	0	0	0	0	0	0	0	0	0	0	0	0	0	0
計	114	62	52	118	72	46	-4	-10	6	43	28	15	57	29	28	-14	-1	-13

第9表 市町村別、県外地域別、男女別転入・転出者数(続き)

(単位:人)

住所地	日野町									江府町								
	転入			転出			社会増減			転入			転出			社会増減		
	総数	男	女	総数	男	女	総数	男	女	総数	男	女	総数	男	女	総数	男	女
北海道	0	0	0	0	0	0	0	0	0	0	0	0	1	0	1	-1	0	-1
青森県	0	0	0	0	0	0	0	0	0	0	0	0	0	0	0	0	0	0
岩手県	0	0	0	0	0	0	0	0	0	0	0	0	0	0	0	0	0	0
宮城県	0	0	0	0	0	0	0	0	0	0	0	0	1	1	0	-1	-1	0
秋田県	0	0	0	0	0	0	0	0	0	0	0	0	0	0	0	0	0	0
山形県	0	0	0	0	0	0	0	0	0	0	0	0	0	0	0	0	0	0
福島県	0	0	0	0	0	0	0	0	0	2	0	2	0	0	0	2	0	2
茨城県	0	0	0	0	0	0	0	0	0	0	0	0	0	0	0	0	0	0
栃木県	0	0	0	0	0	0	0	0	0	0	0	0	0	0	0	0	0	0
群馬県	0	0	0	0	0	0	0	0	0	0	0	0	0	0	0	0	0	0
埼玉県	0	0	0	1	1	0	-1	-1	0	0	0	0	3	1	2	-3	-1	-2
千葉県	0	0	0	1	0	1	-1	0	-1	0	0	0	0	0	0	0	0	0
東京都	4	3	1	5	3	2	-1	0	-1	4	0	4	4	4	0	0	-4	4
神奈川県	2	0	2	0	0	0	2	0	2	0	0	0	0	0	0	0	0	0
新潟県	0	0	0	1	1	0	-1	-1	0	0	0	0	0	0	0	0	0	0
富山県	0	0	0	0	0	0	0	0	0	0	0	0	0	0	0	0	0	0
石川県	0	0	0	0	0	0	0	0	0	0	0	0	0	0	0	0	0	0
福井県	0	0	0	0	0	0	0	0	0	0	0	0	0	0	0	0	0	0
山梨県	0	0	0	0	0	0	0	0	0	0	0	0	0	0	0	0	0	0
長野県	0	0	0	0	0	0	0	0	0	0	0	0	0	0	0	0	0	0
岐阜県	0	0	0	1	1	0	-1	-1	0	0	0	0	0	0	0	0	0	0
静岡県	1	1	0	0	0	0	1	1	0	0	0	0	1	1	0	-1	-1	0
愛知県	2	2	0	1	1	0	1	1	0	0	0	0	0	0	0	0	0	0
三重県	0	0	0	1	1	0	-1	-1	0	0	0	0	0	0	0	0	0	0
滋賀県	0	0	0	1	0	1	-1	0	-1	0	0	0	0	0	0	0	0	0
京都府	1	1	0	0	0	0	1	1	0	0	0	0	2	1	1	-2	-1	-1
大阪府	5	1	4	8	2	6	-3	-1	-2	2	1	1	4	1	3	-2	0	-2
兵庫県	1	0	1	0	0	0	1	0	1	0	0	0	4	0	4	-4	0	-4
奈良県	2	2	0	0	0	0	2	2	0	1	1	0	1	1	0	0	0	0
和歌山県	0	0	0	0	0	0	0	0	0	0	0	0	0	0	0	0	0	0
島根県	3	0	3	6	4	2	-3	-4	1	2	1	1	7	4	3	-5	-3	-2
岡山県	4	0	4	5	0	5	-1	0	-1	2	1	1	6	2	4	-4	-1	-3
広島県	8	4	4	3	2	1	5	2	3	3	0	3	0	0	0	3	0	3
山口県	1	0	1	0	0	0	1	0	1	0	0	0	0	0	0	0	0	0
徳島県	0	0	0	1	1	0	-1	-1	0	0	0	0	0	0	0	0	0	0
香川県	1	1	0	0	0	0	1	1	0	0	0	0	1	1	0	-1	-1	0
愛媛県	0	0	0	1	0	1	-1	0	-1	0	0	0	0	0	0	0	0	0
高知県	0	0	0	0	0	0	0	0	0	0	0	0	0	0	0	0	0	0
福岡県	1	0	1	0	0	0	1	0	1	0	0	0	1	0	1	-1	0	-1
佐賀県	0	0	0	0	0	0	0	0	0	0	0	0	0	0	0	0	0	0
長崎県	0	0	0	0	0	0	0	0	0	1	1	0	0	0	0	1	1	0
熊本県	0	0	0	0	0	0	0	0	0	0	0	0	0	0	0	0	0	0
大分県	1	0	1	0	0	0	1	0	1	0	0	0	0	0	0	0	0	0
宮崎県	0	0	0	0	0	0	0	0	0	0	0	0	0	0	0	0	0	0
鹿児島県	0	0	0	0	0	0	0	0	0	0	0	0	3	0	3	-3	0	-3
沖縄県	0	0	0	0	0	0	0	0	0	0	0	0	0	0	0	0	0	0
外国	2	2	0	3	0	3	-1	2	-3	0	0	0	2	2	0	-2	-2	0
不詳	0	0	0	0	0	0	0	0	0	0	0	0	0	0	0	0	0	0
計	39	17	22	39	17	22	0	0	0	17	5	12	41	19	22	-24	-14	-10



第10表 市町村別、年齢5歳階級別、男女別、転入・転出者数

(単位:人)

区分	県 計								
				県 外			県 内		
	計	男	女	計	男	女	計	男	女
転入者総数	15,440	8,245	7,195	9,803	5,415	4,388	5,637	2,830	2,807
0～4	919	478	441	479	251	228	440	227	213
5～9	469	250	219	296	155	141	173	95	78
10～14	217	114	103	139	69	70	78	45	33
15～19	1,074	573	501	758	414	344	316	159	157
20～24	3,031	1,585	1,446	2,161	1,184	977	870	401	469
25～29	2,635	1,346	1,289	1,653	878	775	982	468	514
30～34	1,792	934	858	1,129	579	550	663	355	308
35～39	1,215	643	572	742	383	359	473	260	213
40～44	844	494	350	545	323	222	299	171	128
45～49	744	456	288	468	310	158	276	146	130
50～54	669	407	262	425	277	148	244	130	114
55～59	496	319	177	307	213	94	189	106	83
60～64	357	225	132	232	153	79	125	72	53
65～69	240	139	101	153	96	57	87	43	44
70～74	172	93	79	85	46	39	87	47	40
75歳以上	566	189	377	231	84	147	335	105	230
転出者総数	16,753	8,740	8,013	11,116	5,910	5,206	5,637	2,830	2,807
0～4	941	505	436	501	278	223	440	227	213
5～9	512	276	236	339	181	158	173	95	78
10～14	261	122	139	183	77	106	78	45	33
15～19	1,399	731	668	1,083	572	511	316	159	157
20～24	3,767	1,928	1,839	2,897	1,527	1,370	870	401	469
25～29	2,841	1,417	1,424	1,859	949	910	982	468	514
30～34	1,823	960	863	1,160	605	555	663	355	308
35～39	1,228	659	569	755	399	356	473	260	213
40～44	867	494	373	568	323	245	299	171	128
45～49	768	436	332	492	290	202	276	146	130
50～54	645	377	268	401	247	154	244	130	114
55～59	471	300	171	282	194	88	189	106	83
60～64	303	177	126	178	105	73	125	72	53
65～69	198	99	99	111	56	55	87	43	44
70～74	177	87	90	90	40	50	87	47	40
75歳以上	552	172	380	217	67	150	335	105	230
社会増減	-1,313	-495	-818	-1,313	-495	-818	0	0	0
0～4	-22	-27	5	-22	-27	5	0	0	0
5～9	-43	-26	-17	-43	-26	-17	0	0	0
10～14	-44	-8	-36	-44	-8	-36	0	0	0
15～19	-325	-158	-167	-325	-158	-167	0	0	0
20～24	-736	-343	-393	-736	-343	-393	0	0	0
25～29	-206	-71	-135	-206	-71	-135	0	0	0
30～34	-31	-26	-5	-31	-26	-5	0	0	0
35～39	-13	-16	3	-13	-16	3	0	0	0
40～44	-23	0	-23	-23	0	-23	0	0	0
45～49	-24	20	-44	-24	20	-44	0	0	0
50～54	24	30	-6	24	30	-6	0	0	0
55～59	25	19	6	25	19	6	0	0	0
60～64	54	48	6	54	48	6	0	0	0
65～69	42	40	2	42	40	2	0	0	0
70～74	-5	6	-11	-5	6	-11	0	0	0
75歳以上	14	17	-3	14	17	-3	0	0	0

(単位:人)

区分	市計								
				県外			県内		
	計	男	女	計	男	女	計	男	女
転入者総数	11,809	6,440	5,369	8,087	4,564	3,523	3,722	1,876	1,846
0～4	617	319	298	397	208	189	220	111	109
5～9	348	178	170	239	123	116	109	55	54
10～14	172	87	85	118	57	61	54	30	24
15～19	889	481	408	647	361	286	242	120	122
20～24	2,413	1,270	1,143	1,762	983	779	651	287	364
25～29	2,065	1,078	987	1,358	742	616	707	336	371
30～34	1,374	735	639	935	491	444	439	244	195
35～39	909	496	413	607	326	281	302	170	132
40～44	637	390	247	455	277	178	182	113	69
45～49	575	366	209	397	268	129	178	98	80
50～54	531	341	190	374	250	124	157	91	66
55～59	386	253	133	263	185	78	123	68	55
60～64	250	156	94	177	113	64	73	43	30
65～69	168	103	65	116	76	40	52	27	25
70～74	116	64	52	70	39	31	46	25	21
75歳以上	359	123	236	172	65	107	187	58	129
転出者総数	12,749	6,800	5,949	9,226	4,990	4,236	3,523	1,810	1,713
0～4	755	408	347	441	243	198	314	165	149
5～9	407	220	187	290	157	133	117	63	54
10～14	187	83	104	152	63	89	35	20	15
15～19	1,012	528	484	829	431	398	183	97	86
20～24	2,895	1,528	1,367	2,336	1,254	1,082	559	274	285
25～29	2,197	1,097	1,100	1,559	800	759	638	297	341
30～34	1,413	750	663	981	516	465	432	234	198
35～39	934	521	413	631	350	281	303	171	132
40～44	660	384	276	487	284	203	173	100	73
45～49	605	363	242	432	270	162	173	93	80
50～54	502	300	202	358	224	134	144	76	68
55～59	391	259	132	257	181	76	134	78	56
60～64	231	135	96	154	88	66	77	47	30
65～69	136	71	65	93	48	45	43	23	20
70～74	114	57	57	68	32	36	46	25	21
75歳以上	310	96	214	158	49	109	152	47	105
社会増減	-940	-360	-580	-1,139	-426	-713	199	66	133
0～4	-138	-89	-49	-44	-35	-9	-94	-54	-40
5～9	-59	-42	-17	-51	-34	-17	-8	-8	0
10～14	-15	4	-19	-34	-6	-28	19	10	9
15～19	-123	-47	-76	-182	-70	-112	59	23	36
20～24	-482	-258	-224	-574	-271	-303	92	13	79
25～29	-132	-19	-113	-201	-58	-143	69	39	30
30～34	-39	-15	-24	-46	-25	-21	7	10	-3
35～39	-25	-25	0	-24	-24	0	-1	-1	0
40～44	-23	6	-29	-32	-7	-25	9	13	-4
45～49	-30	3	-33	-35	-2	-33	5	5	0
50～54	29	41	-12	16	26	-10	13	15	-2
55～59	-5	-6	1	6	4	2	-11	-10	-1
60～64	19	21	-2	23	25	-2	-4	-4	0
65～69	32	32	0	23	28	-5	9	4	5
70～74	2	7	-5	2	7	-5	0	0	0
75歳以上	49	27	22	14	16	-2	35	11	24

(単位:人)

区分	郡計								
				県外			県内		
	計	男	女	計	男	女	計	男	女
転入者総数	3,631	1,805	1,826	1,716	851	865	1,915	954	961
0～4	302	159	143	82	43	39	220	116	104
5～9	121	72	49	57	32	25	64	40	24
10～14	45	27	18	21	12	9	24	15	9
15～19	185	92	93	111	53	58	74	39	35
20～24	618	315	303	399	201	198	219	114	105
25～29	570	268	302	295	136	159	275	132	143
30～34	418	199	219	194	88	106	224	111	113
35～39	306	147	159	135	57	78	171	90	81
40～44	207	104	103	90	46	44	117	58	59
45～49	169	90	79	71	42	29	98	48	50
50～54	138	66	72	51	27	24	87	39	48
55～59	110	66	44	44	28	16	66	38	28
60～64	107	69	38	55	40	15	52	29	23
65～69	72	36	36	37	20	17	35	16	19
70～74	56	29	27	15	7	8	41	22	19
75歳以上	207	66	141	59	19	40	148	47	101
転出者総数	4,004	1,940	2,064	1,890	920	970	2,114	1,020	1,094
0～4	186	97	89	60	35	25	126	62	64
5～9	105	56	49	49	24	25	56	32	24
10～14	74	39	35	31	14	17	43	25	18
15～19	387	203	184	254	141	113	133	62	71
20～24	872	400	472	561	273	288	311	127	184
25～29	644	320	324	300	149	151	344	171	173
30～34	410	210	200	179	89	90	231	121	110
35～39	294	138	156	124	49	75	170	89	81
40～44	207	110	97	81	39	42	126	71	55
45～49	163	73	90	60	20	40	103	53	50
50～54	143	77	66	43	23	20	100	54	46
55～59	80	41	39	25	13	12	55	28	27
60～64	72	42	30	24	17	7	48	25	23
65～69	62	28	34	18	8	10	44	20	24
70～74	63	30	33	22	8	14	41	22	19
75歳以上	242	76	166	59	18	41	183	58	125
社会増減	-373	-135	-238	-174	-69	-105	-199	-66	-133
0～4	116	62	54	22	8	14	94	54	40
5～9	16	16	0	8	8	0	8	8	0
10～14	-29	-12	-17	-10	-2	-8	-19	-10	-9
15～19	-202	-111	-91	-143	-88	-55	-59	-23	-36
20～24	-254	-85	-169	-162	-72	-90	-92	-13	-79
25～29	-74	-52	-22	-5	-13	8	-69	-39	-30
30～34	8	-11	19	15	-1	16	-7	-10	3
35～39	12	9	3	11	8	3	1	1	0
40～44	0	-6	6	9	7	2	-9	-13	4
45～49	6	17	-11	11	22	-11	-5	-5	0
50～54	-5	-11	6	8	4	4	-13	-15	2
55～59	30	25	5	19	15	4	11	10	1
60～64	35	27	8	31	23	8	4	4	0
65～69	10	8	2	19	12	7	-9	-4	-5
70～74	-7	-1	-6	-7	-1	-6	0	0	0
75歳以上	-35	-10	-25	0	1	-1	-35	-11	-24

(単位:人)

区分	鳥取市								
				県外			県内		
	計	男	女	計	男	女	計	男	女
転入者総数	4,453	2,512	1,941	3,267	1,910	1,357	1,186	602	584
0～4	208	112	96	139	74	65	69	38	31
5～9	124	70	54	91	52	39	33	18	15
10～14	57	25	32	40	20	20	17	5	12
15～19	415	241	174	353	210	143	62	31	31
20～24	941	510	431	733	433	300	208	77	131
25～29	711	384	327	481	266	215	230	118	112
30～34	504	262	242	359	186	173	145	76	69
35～39	352	195	157	242	128	114	110	67	43
40～44	239	149	90	179	106	73	60	43	17
45～49	215	142	73	155	111	44	60	31	29
50～54	216	142	74	163	110	53	53	32	21
55～59	151	109	42	116	90	26	35	19	16
60～64	102	71	31	82	58	24	20	13	7
65～69	66	40	26	47	29	18	19	11	8
70～74	55	27	28	35	19	16	20	8	12
75歳以上	97	33	64	52	18	34	45	15	30
転出者総数	5,076	2,728	2,348	3,909	2,106	1,803	1,167	622	545
0～4	258	153	105	162	97	65	96	56	40
5～9	152	84	68	114	62	52	38	22	16
10～14	86	39	47	73	30	43	13	9	4
15～19	412	211	201	334	168	166	78	43	35
20～24	1,242	653	589	1,052	555	497	190	98	92
25～29	884	448	436	675	352	323	209	96	113
30～34	511	253	258	370	179	191	141	74	67
35～39	370	203	167	275	151	124	95	52	43
40～44	286	168	118	219	126	93	67	42	25
45～49	219	136	83	164	102	62	55	34	21
50～54	205	128	77	170	111	59	35	17	18
55～59	173	123	50	123	92	31	50	31	19
60～64	95	57	38	61	35	26	34	22	12
65～69	45	22	23	30	14	16	15	8	7
70～74	30	18	12	26	16	10	4	2	2
75歳以上	108	32	76	61	16	45	47	16	31
社会増減	-623	-216	-407	-642	-196	-446	19	-20	39
0～4	-50	-41	-9	-23	-23	0	-27	-18	-9
5～9	-28	-14	-14	-23	-10	-13	-5	-4	-1
10～14	-29	-14	-15	-33	-10	-23	4	-4	8
15～19	3	30	-27	19	42	-23	-16	-12	-4
20～24	-301	-143	-158	-319	-122	-197	18	-21	39
25～29	-173	-64	-109	-194	-86	-108	21	22	-1
30～34	-7	9	-16	-11	7	-18	4	2	2
35～39	-18	-8	-10	-33	-23	-10	15	15	0
40～44	-47	-19	-28	-40	-20	-20	-7	1	-8
45～49	-4	6	-10	-9	9	-18	5	-3	8
50～54	11	14	-3	-7	-1	-6	18	15	3
55～59	-22	-14	-8	-7	-2	-5	-15	-12	-3
60～64	7	14	-7	21	23	-2	-14	-9	-5
65～69	21	18	3	17	15	2	4	3	1
70～74	25	9	16	9	3	6	16	6	10
75歳以上	-11	1	-12	-9	2	-11	-2	-1	-1

(単位:人)

区分	米子市								
				県外			県内		
	計	男	女	計	男	女	計	男	女
転入者総数	4,825	2,635	2,190	3,283	1,853	1,430	1,542	782	760
0～4	277	145	132	189	103	86	88	42	46
5～9	146	70	76	108	50	58	38	20	18
10～14	75	42	33	55	30	25	20	12	8
15～19	273	155	118	176	108	68	97	47	50
20～24	990	519	471	708	384	324	282	135	147
25～29	878	465	413	605	336	269	273	129	144
30～34	584	325	259	394	217	177	190	108	82
35～39	359	194	165	248	131	117	111	63	48
40～44	280	177	103	195	126	69	85	51	34
45～49	232	145	87	158	105	53	74	40	34
50～54	202	124	78	143	91	52	59	33	26
55～59	165	100	65	103	66	37	62	34	28
60～64	86	46	40	53	28	25	33	18	15
65～69	67	43	24	46	34	12	21	9	12
70～74	33	21	12	16	11	5	17	10	7
75歳以上	178	64	114	86	33	53	92	31	61
転出者総数	4,953	2,633	2,320	3,643	1,988	1,655	1,310	645	665
0～4	340	181	159	202	112	90	138	69	69
5～9	175	98	77	125	73	52	50	25	25
10～14	68	27	41	57	21	36	11	6	5
15～19	359	197	162	310	175	135	49	22	27
20～24	1,047	567	480	873	485	388	174	82	92
25～29	837	402	435	593	294	299	244	108	136
30～34	588	313	275	423	227	196	165	86	79
35～39	368	206	162	248	137	111	120	69	51
40～44	260	148	112	193	115	78	67	33	34
45～49	242	144	98	179	109	70	63	35	28
50～54	186	106	80	131	76	55	55	30	25
55～59	152	94	58	102	66	36	50	28	22
60～64	93	55	38	70	41	29	23	14	9
65～69	67	36	31	50	27	23	17	9	8
70～74	46	22	24	26	11	15	20	11	9
75歳以上	125	37	88	61	19	42	64	18	46
社会増減	-128	2	-130	-360	-135	-225	232	137	95
0～4	-63	-36	-27	-13	-9	-4	-50	-27	-23
5～9	-29	-28	-1	-17	-23	6	-12	-5	-7
10～14	7	15	-8	-2	9	-11	9	6	3
15～19	-86	-42	-44	-134	-67	-67	48	25	23
20～24	-57	-48	-9	-165	-101	-64	108	53	55
25～29	41	63	-22	12	42	-30	29	21	8
30～34	-4	12	-16	-29	-10	-19	25	22	3
35～39	-9	-12	3	0	-6	6	-9	-6	-3
40～44	20	29	-9	2	11	-9	18	18	0
45～49	-10	1	-11	-21	-4	-17	11	5	6
50～54	16	18	-2	12	15	-3	4	3	1
55～59	13	6	7	1	0	1	12	6	6
60～64	-7	-9	2	-17	-13	-4	10	4	6
65～69	0	7	-7	-4	7	-11	4	0	4
70～74	-13	-1	-12	-10	0	-10	-3	-1	-2
75歳以上	53	27	26	25	14	11	28	13	15

(単位:人)

区分	倉吉市								
				県外			県内		
	計	男	女	計	男	女	計	男	女
転入者総数	1,267	669	598	627	339	288	640	330	310
0～4	60	33	27	34	18	16	26	15	11
5～9	45	26	19	23	13	10	22	13	9
10～14	20	10	10	8	2	6	12	8	4
15～19	108	51	57	44	18	26	64	33	31
20～24	237	121	116	120	64	56	117	57	60
25～29	229	115	114	95	54	41	134	61	73
30～34	129	67	62	63	30	33	66	37	29
35～39	102	54	48	53	29	24	49	25	24
40～44	63	32	31	34	16	18	29	16	13
45～49	62	41	21	35	24	11	27	17	10
50～54	69	46	23	34	25	9	35	21	14
55～59	32	19	13	20	12	8	12	7	5
60～64	33	19	14	25	14	11	8	5	3
65～69	19	9	10	10	5	5	9	4	5
70～74	17	10	7	12	6	6	5	4	1
75歳以上	42	16	26	17	9	8	25	7	18
転出者総数	1,522	788	734	849	439	410	673	349	324
0～4	97	50	47	34	14	20	63	36	27
5～9	42	22	20	23	10	13	19	12	7
10～14	20	12	8	12	7	5	8	5	3
15～19	160	80	80	120	55	65	40	25	15
20～24	342	169	173	222	112	110	120	57	63
25～29	248	134	114	130	75	55	118	59	59
30～34	165	93	72	84	45	39	81	48	33
35～39	105	54	51	47	25	22	58	29	29
40～44	55	29	26	32	16	16	23	13	10
45～49	84	41	43	48	28	20	36	13	23
50～54	64	39	25	31	21	10	33	18	15
55～59	41	25	16	21	15	6	20	10	10
60～64	25	13	12	12	6	6	13	7	6
65～69	15	8	7	6	3	3	9	5	4
70～74	20	8	12	8	2	6	12	6	6
75歳以上	39	11	28	19	5	14	20	6	14
社会増減	-255	-119	-136	-222	-100	-122	-33	-19	-14
0～4	-37	-17	-20	0	4	-4	-37	-21	-16
5～9	3	4	-1	0	3	-3	3	1	2
10～14	0	-2	2	-4	-5	1	4	3	1
15～19	-52	-29	-23	-76	-37	-39	24	8	16
20～24	-105	-48	-57	-102	-48	-54	-3	0	-3
25～29	-19	-19	0	-35	-21	-14	16	2	14
30～34	-36	-26	-10	-21	-15	-6	-15	-11	-4
35～39	-3	0	-3	6	4	2	-9	-4	-5
40～44	8	3	5	2	0	2	6	3	3
45～49	-22	0	-22	-13	-4	-9	-9	4	-13
50～54	5	7	-2	3	4	-1	2	3	-1
55～59	-9	-6	-3	-1	-3	2	-8	-3	-5
60～64	8	6	2	13	8	5	-5	-2	-3
65～69	4	1	3	4	2	2	0	-1	1
70～74	-3	2	-5	4	4	0	-7	-2	-5
75歳以上	3	5	-2	-2	4	-6	5	1	4

(単位:人)

区分	境港市								
				県外			県内		
	計	男	女	計	男	女	計	男	女
転入者総数	1,264	624	640	910	462	448	354	162	192
0～4	72	29	43	35	13	22	37	16	21
5～9	33	12	21	17	8	9	16	4	12
10～14	20	10	10	15	5	10	5	5	0
15～19	93	34	59	74	25	49	19	9	10
20～24	245	120	125	201	102	99	44	18	26
25～29	247	114	133	177	86	91	70	28	42
30～34	157	81	76	119	58	61	38	23	15
35～39	96	53	43	64	38	26	32	15	17
40～44	55	32	23	47	29	18	8	3	5
45～49	66	38	28	49	28	21	17	10	7
50～54	44	29	15	34	24	10	10	5	5
55～59	38	25	13	24	17	7	14	8	6
60～64	29	20	9	17	13	4	12	7	5
65～69	16	11	5	13	8	5	3	3	0
70～74	11	6	5	7	3	4	4	3	1
75歳以上	42	10	32	17	5	12	25	5	20
転出者総数	1,198	651	547	825	457	368	373	194	179
0～4	60	24	36	43	20	23	17	4	13
5～9	38	16	22	28	12	16	10	4	6
10～14	13	5	8	10	5	5	3	0	3
15～19	81	40	41	65	33	32	16	7	9
20～24	264	139	125	189	102	87	75	37	38
25～29	228	113	115	161	79	82	67	34	33
30～34	149	91	58	104	65	39	45	26	19
35～39	91	58	33	61	37	24	30	21	9
40～44	59	39	20	43	27	16	16	12	4
45～49	60	42	18	41	31	10	19	11	8
50～54	47	27	20	26	16	10	21	11	10
55～59	25	17	8	11	8	3	14	9	5
60～64	18	10	8	11	6	5	7	4	3
65～69	9	5	4	7	4	3	2	1	1
70～74	18	9	9	8	3	5	10	6	4
75歳以上	38	16	22	17	9	8	21	7	14
社会増減	66	-27	93	85	5	80	-19	-32	13
0～4	12	5	7	-8	-7	-1	20	12	8
5～9	-5	-4	-1	-11	-4	-7	6	0	6
10～14	7	5	2	5	0	5	2	5	-3
15～19	12	-6	18	9	-8	17	3	2	1
20～24	-19	-19	0	12	0	12	-31	-19	-12
25～29	19	1	18	16	7	9	3	-6	9
30～34	8	-10	18	15	-7	22	-7	-3	-4
35～39	5	-5	10	3	1	2	2	-6	8
40～44	-4	-7	3	4	2	2	-8	-9	1
45～49	6	-4	10	8	-3	11	-2	-1	-1
50～54	-3	2	-5	8	8	0	-11	-6	-5
55～59	13	8	5	13	9	4	0	-1	1
60～64	11	10	1	6	7	-1	5	3	2
65～69	7	6	1	6	4	2	1	2	-1
70～74	-7	-3	-4	-1	0	-1	-6	-3	-3
75歳以上	4	-6	10	0	-4	4	4	-2	6

(単位:人)

区分	岩美町								
				県外			県内		
	計	男	女	計	男	女	計	男	女
転入者総数	314	158	156	145	71	74	169	87	82
0～4	22	12	10	1	1	0	21	11	10
5～9	11	5	6	2	1	1	9	4	5
10～14	1	1	0	0	0	0	1	1	0
15～19	21	9	12	11	3	8	10	6	4
20～24	51	28	23	33	19	14	18	9	9
25～29	48	20	28	25	10	15	23	10	13
30～34	33	15	18	17	6	11	16	9	7
35～39	35	15	20	17	6	11	18	9	9
40～44	23	13	10	8	4	4	15	9	6
45～49	15	9	6	8	6	2	7	3	4
50～54	11	6	5	3	2	1	8	4	4
55～59	8	5	3	2	2	0	6	3	3
60～64	13	9	4	6	5	1	7	4	3
65～69	4	3	1	3	2	1	1	1	0
70～74	5	4	1	4	3	1	1	1	0
75歳以上	13	4	9	5	1	4	8	3	5
転出者総数	300	147	153	140	72	68	160	75	85
0～4	12	6	6	2	1	1	10	5	5
5～9	3	2	1	1	0	1	2	2	0
10～14	0	0	0	0	0	0	0	0	0
15～19	37	19	18	25	13	12	12	6	6
20～24	66	32	34	39	20	19	27	12	15
25～29	58	28	30	24	11	13	34	17	17
30～34	27	15	12	12	6	6	15	9	6
35～39	12	6	6	7	4	3	5	2	3
40～44	12	7	5	5	4	1	7	3	4
45～49	17	5	12	7	1	6	10	4	6
50～54	14	5	9	8	4	4	6	1	5
55～59	8	5	3	4	3	1	4	2	2
60～64	2	2	0	2	2	0	0	0	0
65～69	6	2	4	1	1	0	5	1	4
70～74	5	3	2	1	1	0	4	2	2
75歳以上	21	10	11	2	1	1	19	9	10
社会増減	14	11	3	5	-1	6	9	12	-3
0～4	10	6	4	-1	0	-1	11	6	5
5～9	8	3	5	1	1	0	7	2	5
10～14	1	1	0	0	0	0	1	1	0
15～19	-16	-10	-6	-14	-10	-4	-2	0	-2
20～24	-15	-4	-11	-6	-1	-5	-9	-3	-6
25～29	-10	-8	-2	1	-1	2	-11	-7	-4
30～34	6	0	6	5	0	5	1	0	1
35～39	23	9	14	10	2	8	13	7	6
40～44	11	6	5	3	0	3	8	6	2
45～49	-2	4	-6	1	5	-4	-3	-1	-2
50～54	-3	1	-4	-5	-2	-3	2	3	-1
55～59	0	0	0	-2	-1	-1	2	1	1
60～64	11	7	4	4	3	1	7	4	3
65～69	-2	1	-3	2	1	1	-4	0	-4
70～74	0	1	-1	3	2	1	-3	-1	-2
75歳以上	-8	-6	-2	3	0	3	-11	-6	-5



(単位:人)

区分	若桜町								
				県外			県内		
	計	男	女	計	男	女	計	男	女
転入者総数	49	27	22	25	14	11	24	13	11
0～4	4	4	0	1	1	0	3	3	0
5～9	1	1	0	0	0	0	1	1	0
10～14	0	0	0	0	0	0	0	0	0
15～19	0	0	0	0	0	0	0	0	0
20～24	4	2	2	3	2	1	1	0	1
25～29	8	5	3	5	3	2	3	2	1
30～34	6	4	2	5	3	2	1	1	0
35～39	6	2	4	3	1	2	3	1	2
40～44	5	2	3	2	1	1	3	1	2
45～49	1	0	1	1	0	1	0	0	0
50～54	1	0	1	1	0	1	0	0	0
55～59	2	2	0	1	1	0	1	1	0
60～64	3	2	1	2	2	0	1	0	1
65～69	1	0	1	1	0	1	0	0	0
70～74	1	1	0	0	0	0	1	1	0
75歳以上	6	2	4	0	0	0	6	2	4
転出者総数	81	40	41	25	10	15	56	30	26
0～4	4	3	1	1	1	0	3	2	1
5～9	3	1	2	0	0	0	3	1	2
10～14	3	2	1	1	0	1	2	2	0
15～19	5	2	3	3	0	3	2	2	0
20～24	18	8	10	12	5	7	6	3	3
25～29	8	5	3	2	2	0	6	3	3
30～34	11	6	5	2	1	1	9	5	4
35～39	5	2	3	0	0	0	5	2	3
40～44	2	0	2	2	0	2	0	0	0
45～49	4	2	2	0	0	0	4	2	2
50～54	1	1	0	0	0	0	1	1	0
55～59	2	2	0	0	0	0	2	2	0
60～64	1	0	1	0	0	0	1	0	1
65～69	3	2	1	0	0	0	3	2	1
70～74	2	0	2	0	0	0	2	0	2
75歳以上	9	4	5	2	1	1	7	3	4
社会増減	-32	-13	-19	0	4	-4	-32	-17	-15
0～4	0	1	-1	0	0	0	0	1	-1
5～9	-2	0	-2	0	0	0	-2	0	-2
10～14	-3	-2	-1	-1	0	-1	-2	-2	0
15～19	-5	-2	-3	-3	0	-3	-2	-2	0
20～24	-14	-6	-8	-9	-3	-6	-5	-3	-2
25～29	0	0	0	3	1	2	-3	-1	-2
30～34	-5	-2	-3	3	2	1	-8	-4	-4
35～39	1	0	1	3	1	2	-2	-1	-1
40～44	3	2	1	0	1	-1	3	1	2
45～49	-3	-2	-1	1	0	1	-4	-2	-2
50～54	0	-1	1	1	0	1	-1	-1	0
55～59	0	0	0	1	1	0	-1	-1	0
60～64	2	2	0	2	2	0	0	0	0
65～69	-2	-2	0	1	0	1	-3	-2	-1
70～74	-1	1	-2	0	0	0	-1	1	-2
75歳以上	-3	-2	-1	-2	-1	-1	-1	-1	0

(単位:人)

区分	智頭町								
				県外			県内		
	計	男	女	計	男	女	計	男	女
転入者総数	165	71	94	116	47	69	49	24	25
0～4	7	6	1	5	4	1	2	2	0
5～9	7	3	4	6	3	3	1	0	1
10～14	3	3	0	3	3	0	0	0	0
15～19	11	1	10	11	1	10	0	0	0
20～24	33	15	18	28	13	15	5	2	3
25～29	30	11	19	17	5	12	13	6	7
30～34	9	4	5	5	3	2	4	1	3
35～39	11	4	7	6	1	5	5	3	2
40～44	8	4	4	4	2	2	4	2	2
45～49	8	5	3	6	4	2	2	1	1
50～54	4	2	2	2	1	1	2	1	1
55～59	11	3	8	9	2	7	2	1	1
60～64	11	6	5	9	5	4	2	1	1
65～69	6	2	4	3	0	3	3	2	1
70～74	0	0	0	0	0	0	0	0	0
75歳以上	6	2	4	2	0	2	4	2	2
転出者総数	198	93	105	116	54	62	82	39	43
0～4	6	2	4	4	2	2	2	0	2
5～9	11	6	5	7	3	4	4	3	1
10～14	7	5	2	4	4	0	3	1	2
15～19	16	7	9	10	4	6	6	3	3
20～24	44	18	26	33	13	20	11	5	6
25～29	27	16	11	15	9	6	12	7	5
30～34	12	7	5	9	6	3	3	1	2
35～39	17	4	13	10	1	9	7	3	4
40～44	11	7	4	6	3	3	5	4	1
45～49	5	4	1	3	3	0	2	1	1
50～54	6	4	2	1	1	0	5	3	2
55～59	3	0	3	2	0	2	1	0	1
60～64	11	6	5	6	4	2	5	2	3
65～69	7	3	4	1	0	1	6	3	3
70～74	2	1	1	0	0	0	2	1	1
75歳以上	13	3	10	5	1	4	8	2	6
社会増減	-33	-22	-11	0	-7	7	-33	-15	-18
0～4	1	4	-3	1	2	-1	0	2	-2
5～9	-4	-3	-1	-1	0	-1	-3	-3	0
10～14	-4	-2	-2	-1	-1	0	-3	-1	-2
15～19	-5	-6	1	1	-3	4	-6	-3	-3
20～24	-11	-3	-8	-5	0	-5	-6	-3	-3
25～29	3	-5	8	2	-4	6	1	-1	2
30～34	-3	-3	0	-4	-3	-1	1	0	1
35～39	-6	0	-6	-4	0	-4	-2	0	-2
40～44	-3	-3	0	-2	-1	-1	-1	-2	1
45～49	3	1	2	3	1	2	0	0	0
50～54	-2	-2	0	1	0	1	-3	-2	-1
55～59	8	3	5	7	2	5	1	1	0
60～64	0	0	0	3	1	2	-3	-1	-2
65～69	-1	-1	0	2	0	2	-3	-1	-2
70～74	-2	-1	-1	0	0	0	-2	-1	-1
75歳以上	-7	-1	-6	-3	-1	-2	-4	0	-4

(単位:人)

区分	八頭町								
				県外			県内		
	計	男	女	計	男	女	計	男	女
転入者総数	281	141	140	114	55	59	167	86	81
0～4	29	16	13	7	1	6	22	15	7
5～9	9	4	5	3	1	2	6	3	3
10～14	3	2	1	0	0	0	3	2	1
15～19	13	7	6	7	4	3	6	3	3
20～24	38	16	22	24	9	15	14	7	7
25～29	49	23	26	22	12	10	27	11	16
30～34	35	22	13	10	4	6	25	18	7
35～39	22	12	10	9	7	2	13	5	8
40～44	12	6	6	8	6	2	4	0	4
45～49	20	13	7	8	5	3	12	8	4
50～54	9	3	6	2	1	1	7	2	5
55～59	11	7	4	4	3	1	7	4	3
60～64	3	2	1	2	1	1	1	1	0
65～69	4	2	2	2	1	1	2	1	1
70～74	2	0	2	0	0	0	2	0	2
75歳以上	22	6	16	6	0	6	16	6	10
転出者総数	423	188	235	180	74	106	243	114	129
0～4	24	12	12	6	4	2	18	8	10
5～9	5	2	3	1	0	1	4	2	2
10～14	8	4	4	3	2	1	5	2	3
15～19	30	15	15	21	10	11	9	5	4
20～24	84	30	54	51	21	30	33	9	24
25～29	77	40	37	26	11	15	51	29	22
30～34	52	27	25	19	10	9	33	17	16
35～39	32	17	15	10	3	7	22	14	8
40～44	30	12	18	12	3	9	18	9	9
45～49	19	5	14	14	3	11	5	2	3
50～54	13	4	9	4	1	3	9	3	6
55～59	7	1	6	0	0	0	7	1	6
60～64	11	6	5	5	3	2	6	3	3
65～69	2	2	0	0	0	0	2	2	0
70～74	6	2	4	2	1	1	4	1	3
75歳以上	23	9	14	6	2	4	17	7	10
社会増減	-142	-47	-95	-66	-19	-47	-76	-28	-48
0～4	5	4	1	1	-3	4	4	7	-3
5～9	4	2	2	2	1	1	2	1	1
10～14	-5	-2	-3	-3	-2	-1	-2	0	-2
15～19	-17	-8	-9	-14	-6	-8	-3	-2	-1
20～24	-46	-14	-32	-27	-12	-15	-19	-2	-17
25～29	-28	-17	-11	-4	1	-5	-24	-18	-6
30～34	-17	-5	-12	-9	-6	-3	-8	1	-9
35～39	-10	-5	-5	-1	4	-5	-9	-9	0
40～44	-18	-6	-12	-4	3	-7	-14	-9	-5
45～49	1	8	-7	-6	2	-8	7	6	1
50～54	-4	-1	-3	-2	0	-2	-2	-1	-1
55～59	4	6	-2	4	3	1	0	3	-3
60～64	-8	-4	-4	-3	-2	-1	-5	-2	-3
65～69	2	0	2	2	1	1	0	-1	1
70～74	-4	-2	-2	-2	-1	-1	-2	-1	-1
75歳以上	-1	-3	2	0	-2	2	-1	-1	0

(単位:人)

区分	三朝町								
				県外			県内		
	計	男	女	計	男	女	計	男	女
転入者総数	142	90	52	80	52	28	62	38	24
0～4	10	6	4	1	1	0	9	5	4
5～9	6	5	1	3	2	1	3	3	0
10～14	3	2	1	2	1	1	1	1	0
15～19	8	6	2	6	5	1	2	1	1
20～24	41	25	16	30	17	13	11	8	3
25～29	11	8	3	10	7	3	1	1	0
30～34	14	9	5	5	4	1	9	5	4
35～39	11	6	5	4	2	2	7	4	3
40～44	6	2	4	2	1	1	4	1	3
45～49	7	4	3	5	3	2	2	1	1
50～54	3	3	0	2	2	0	1	1	0
55～59	2	2	0	1	1	0	1	1	0
60～64	4	3	1	3	3	0	1	0	1
65～69	2	0	2	0	0	0	2	0	2
70～74	6	4	2	1	0	1	5	4	1
75歳以上	8	5	3	5	3	2	3	2	1
転出者総数	149	65	84	87	35	52	62	30	32
0～4	3	1	2	2	1	1	1	0	1
5～9	8	4	4	6	3	3	2	1	1
10～14	4	3	1	2	1	1	2	2	0
15～19	17	7	10	10	5	5	7	2	5
20～24	38	14	24	25	8	17	13	6	7
25～29	23	14	9	9	7	2	14	7	7
30～34	14	6	8	9	2	7	5	4	1
35～39	8	4	4	4	1	3	4	3	1
40～44	5	1	4	4	1	3	1	0	1
45～49	4	2	2	2	1	1	2	1	1
50～54	3	2	1	1	0	1	2	2	0
55～59	3	1	2	3	1	2	0	0	0
60～64	2	2	0	1	1	0	1	1	0
65～69	1	0	1	0	0	0	1	0	1
70～74	1	0	1	1	0	1	0	0	0
75歳以上	15	4	11	8	3	5	7	1	6
社会増減	-7	25	-32	-7	17	-24	0	8	-8
0～4	7	5	2	-1	0	-1	8	5	3
5～9	-2	1	-3	-3	-1	-2	1	2	-1
10～14	-1	-1	0	0	0	0	-1	-1	0
15～19	-9	-1	-8	-4	0	-4	-5	-1	-4
20～24	3	11	-8	5	9	-4	-2	2	-4
25～29	-12	-6	-6	1	0	1	-13	-6	-7
30～34	0	3	-3	-4	2	-6	4	1	3
35～39	3	2	1	0	1	-1	3	1	2
40～44	1	1	0	-2	0	-2	3	1	2
45～49	3	2	1	3	2	1	0	0	0
50～54	0	1	-1	1	2	-1	-1	-1	0
55～59	-1	1	-2	-2	0	-2	1	1	0
60～64	2	1	1	2	2	0	0	-1	1
65～69	1	0	1	0	0	0	1	0	1
70～74	5	4	1	0	0	0	5	4	1
75歳以上	-7	1	-8	-3	0	-3	-4	1	-5

(単位:人)

区分	湯梨浜町								
				県外			県内		
	計	男	女	計	男	女	計	男	女
転入者総数	471	226	245	135	67	68	336	159	177
0～4	42	25	17	9	4	5	33	21	12
5～9	14	12	2	7	7	0	7	5	2
10～14	5	3	2	1	0	1	4	3	1
15～19	25	13	12	7	4	3	18	9	9
20～24	69	31	38	31	13	18	38	18	20
25～29	77	42	35	22	12	10	55	30	25
30～34	48	16	32	14	5	9	34	11	23
35～39	44	20	24	8	2	6	36	18	18
40～44	21	10	11	7	3	4	14	7	7
45～49	22	10	12	4	3	1	18	7	11
50～54	24	12	12	9	5	4	15	7	8
55～59	14	6	8	8	5	3	6	1	5
60～64	14	7	7	1	1	0	13	6	7
65～69	14	8	6	4	3	1	10	5	5
70～74	6	3	3	0	0	0	6	3	3
75歳以上	32	8	24	3	0	3	29	8	21
転出者総数	495	243	252	222	113	109	273	130	143
0～4	32	19	13	10	7	3	22	12	10
5～9	12	10	2	7	5	2	5	5	0
10～14	10	3	7	6	1	5	4	2	2
15～19	62	34	28	35	23	12	27	11	16
20～24	110	48	62	79	39	40	31	9	22
25～29	61	31	30	25	13	12	36	18	18
30～34	46	21	25	16	9	7	30	12	18
35～39	42	19	23	13	3	10	29	16	13
40～44	29	17	12	4	3	1	25	14	11
45～49	18	11	7	4	1	3	14	10	4
50～54	30	14	16	9	4	5	21	10	11
55～59	6	4	2	4	2	2	2	2	0
60～64	5	3	2	1	0	1	4	3	1
65～69	7	2	5	4	1	3	3	1	2
70～74	6	2	4	3	1	2	3	1	2
75歳以上	19	5	14	2	1	1	17	4	13
社会増減	-24	-17	-7	-87	-46	-41	63	29	34
0～4	10	6	4	-1	-3	2	11	9	2
5～9	2	2	0	0	2	-2	2	0	2
10～14	-5	0	-5	-5	-1	-4	0	1	-1
15～19	-37	-21	-16	-28	-19	-9	-9	-2	-7
20～24	-41	-17	-24	-48	-26	-22	7	9	-2
25～29	16	11	5	-3	-1	-2	19	12	7
30～34	2	-5	7	-2	-4	2	4	-1	5
35～39	2	1	1	-5	-1	-4	7	2	5
40～44	-8	-7	-1	3	0	3	-11	-7	-4
45～49	4	-1	5	0	2	-2	4	-3	7
50～54	-6	-2	-4	0	1	-1	-6	-3	-3
55～59	8	2	6	4	3	1	4	-1	5
60～64	9	4	5	0	1	-1	9	3	6
65～69	7	6	1	0	2	-2	7	4	3
70～74	0	1	-1	-3	-1	-2	3	2	1
75歳以上	13	3	10	1	-1	2	12	4	8

(単位:人)

区分	琴浦町								
				県外			県内		
	計	男	女	計	男	女	計	男	女
転入者総数	504	228	276	329	136	193	175	92	83
0～4	29	14	15	8	2	6	21	12	9
5～9	10	4	6	6	3	3	4	1	3
10～14	2	1	1	2	1	1	0	0	0
15～19	36	13	23	31	9	22	5	4	1
20～24	116	50	66	88	34	54	28	16	12
25～29	105	43	62	72	29	43	33	14	19
30～34	52	24	28	35	14	21	17	10	7
35～39	33	15	18	21	8	13	12	7	5
40～44	21	10	11	13	6	7	8	4	4
45～49	18	11	7	8	4	4	10	7	3
50～54	19	6	13	7	2	5	12	4	8
55～59	11	10	1	4	4	0	7	6	1
60～64	9	8	1	7	6	1	2	2	0
65～69	9	3	6	7	3	4	2	0	2
70～74	10	3	7	4	1	3	6	2	4
75歳以上	24	13	11	16	10	6	8	3	5
転出者総数	524	226	298	269	115	154	255	111	144
0～4	24	15	9	7	5	2	17	10	7
5～9	13	5	8	4	1	3	9	4	5
10～14	7	2	5	4	1	3	3	1	2
15～19	48	23	25	31	19	12	17	4	13
20～24	142	58	84	86	41	45	56	17	39
25～29	97	36	61	56	20	36	41	16	25
30～34	55	25	30	28	9	19	27	16	11
35～39	43	18	25	24	8	16	19	10	9
40～44	18	11	7	8	3	5	10	8	2
45～49	15	5	10	5	1	4	10	4	6
50～54	12	6	6	1	1	0	11	5	6
55～59	7	5	2	1	1	0	6	4	2
60～64	6	2	4	0	0	0	6	2	4
65～69	5	3	2	3	1	2	2	2	0
70～74	8	4	4	2	1	1	6	3	3
75歳以上	24	8	16	9	3	6	15	5	10
社会増減	-20	2	-22	60	21	39	-80	-19	-61
0～4	5	-1	6	1	-3	4	4	2	2
5～9	-3	-1	-2	2	2	0	-5	-3	-2
10～14	-5	-1	-4	-2	0	-2	-3	-1	-2
15～19	-12	-10	-2	0	-10	10	-12	0	-12
20～24	-26	-8	-18	2	-7	9	-28	-1	-27
25～29	8	7	1	16	9	7	-8	-2	-6
30～34	-3	-1	-2	7	5	2	-10	-6	-4
35～39	-10	-3	-7	-3	0	-3	-7	-3	-4
40～44	3	-1	4	5	3	2	-2	-4	2
45～49	3	6	-3	3	3	0	0	3	-3
50～54	7	0	7	6	1	5	1	-1	2
55～59	4	5	-1	3	3	0	1	2	-1
60～64	3	6	-3	7	6	1	-4	0	-4
65～69	4	0	4	4	2	2	0	-2	2
70～74	2	-1	3	2	0	2	0	-1	1
75歳以上	0	5	-5	7	7	0	-7	-2	-5

(単位:人)

区分	北栄町								
				県外			県内		
	計	男	女	計	男	女	計	男	女
転入者総数	341	183	158	149	83	66	192	100	92
0～4	37	19	18	11	8	3	26	11	15
5～9	13	7	6	8	4	4	5	3	2
10～14	7	4	3	3	2	1	4	2	2
15～19	27	18	9	9	8	1	18	10	8
20～24	56	38	18	37	25	12	19	13	6
25～29	50	21	29	18	4	14	32	17	15
30～34	43	21	22	18	9	9	25	12	13
35～39	30	14	16	15	5	10	15	9	6
40～44	23	14	9	14	10	4	9	4	5
45～49	16	5	11	3	0	3	13	5	8
50～54	10	5	5	2	1	1	8	4	4
55～59	6	4	2	3	3	0	3	1	2
60～64	6	4	2	2	0	2	4	4	0
65～69	3	2	1	3	2	1	0	0	0
70～74	2	2	0	0	0	0	2	2	0
75歳以上	12	5	7	3	2	1	9	3	6
転出者総数	398	193	205	188	91	97	210	102	108
0～4	17	8	9	3	1	2	14	7	7
5～9	12	6	6	5	3	2	7	3	4
10～14	7	3	4	0	0	0	7	3	4
15～19	47	28	19	33	21	12	14	7	7
20～24	95	46	49	62	30	32	33	16	17
25～29	55	26	29	17	6	11	38	20	18
30～34	42	20	22	20	13	7	22	7	15
35～39	37	14	23	15	4	11	22	10	12
40～44	23	13	10	10	5	5	13	8	5
45～49	18	7	11	4	0	4	14	7	7
50～54	13	8	5	5	3	2	8	5	3
55～59	9	3	6	5	2	3	4	1	3
60～64	3	3	0	1	1	0	2	2	0
65～69	4	2	2	2	1	1	2	1	1
70～74	9	5	4	3	0	3	6	5	1
75歳以上	7	1	6	3	1	2	4	0	4
社会増減	-57	-10	-47	-39	-8	-31	-18	-2	-16
0～4	20	11	9	8	7	1	12	4	8
5～9	1	1	0	3	1	2	-2	0	-2
10～14	0	1	-1	3	2	1	-3	-1	-2
15～19	-20	-10	-10	-24	-13	-11	4	3	1
20～24	-39	-8	-31	-25	-5	-20	-14	-3	-11
25～29	-5	-5	0	1	-2	3	-6	-3	-3
30～34	1	1	0	-2	-4	2	3	5	-2
35～39	-7	0	-7	0	1	-1	-7	-1	-6
40～44	0	1	-1	4	5	-1	-4	-4	0
45～49	-2	-2	0	-1	0	-1	-1	-2	1
50～54	-3	-3	0	-3	-2	-1	0	-1	1
55～59	-3	1	-4	-2	1	-3	-1	0	-1
60～64	3	1	2	1	-1	2	2	2	0
65～69	-1	0	-1	1	1	0	-2	-1	-1
70～74	-7	-3	-4	-3	0	-3	-4	-3	-1
75歳以上	5	4	1	0	1	-1	5	3	2

(単位:人)

区分	日吉津村								
				県外			県内		
	計	男	女	計	男	女	計	男	女
転入者総数	176	92	84	57	33	24	119	59	60
0～4	19	10	9	2	2	0	17	8	9
5～9	8	5	3	1	0	1	7	5	2
10～14	3	1	2	0	0	0	3	1	2
15～19	6	2	4	2	1	1	4	1	3
20～24	33	20	13	17	10	7	16	10	6
25～29	23	11	12	13	7	6	10	4	6
30～34	22	12	10	6	4	2	16	8	8
35～39	18	9	9	6	3	3	12	6	6
40～44	11	8	3	1	1	0	10	7	3
45～49	14	6	8	6	3	3	8	3	5
50～54	7	3	4	1	1	0	6	2	4
55～59	4	3	1	1	1	0	3	2	1
60～64	2	0	2	0	0	0	2	0	2
65～69	3	1	2	0	0	0	3	1	2
70～74	1	1	0	0	0	0	1	1	0
75歳以上	2	0	2	1	0	1	1	0	1
転出者総数	140	75	65	74	43	31	66	32	34
0～4	10	8	2	5	5	0	5	3	2
5～9	4	4	0	1	1	0	3	3	0
10～14	4	0	4	1	0	1	3	0	3
15～19	6	3	3	4	2	2	2	1	1
20～24	22	10	12	14	7	7	8	3	5
25～29	35	18	17	22	12	10	13	6	7
30～34	15	10	5	8	5	3	7	5	2
35～39	11	5	6	7	4	3	4	1	3
40～44	7	4	3	3	2	1	4	2	2
45～49	5	1	4	3	1	2	2	0	2
50～54	3	2	1	2	1	1	1	1	0
55～59	2	2	0	1	1	0	1	1	0
60～64	3	2	1	2	2	0	1	0	1
65～69	2	1	1	0	0	0	2	1	1
70～74	3	2	1	1	0	1	2	2	0
75歳以上	8	3	5	0	0	0	8	3	5
社会増減	36	17	19	-17	-10	-7	53	27	26
0～4	9	2	7	-3	-3	0	12	5	7
5～9	4	1	3	0	-1	1	4	2	2
10～14	-1	1	-2	-1	0	-1	0	1	-1
15～19	0	-1	1	-2	-1	-1	2	0	2
20～24	11	10	1	3	3	0	8	7	1
25～29	-12	-7	-5	-9	-5	-4	-3	-2	-1
30～34	7	2	5	-2	-1	-1	9	3	6
35～39	7	4	3	-1	-1	0	8	5	3
40～44	4	4	0	-2	-1	-1	6	5	1
45～49	9	5	4	3	2	1	6	3	3
50～54	4	1	3	-1	0	-1	5	1	4
55～59	2	1	1	0	0	0	2	1	1
60～64	-1	-2	1	-2	-2	0	1	0	1
65～69	1	0	1	0	0	0	1	0	1
70～74	-2	-1	-1	-1	0	-1	-1	-1	0
75歳以上	-6	-3	-3	1	0	1	-7	-3	-4



(単位:人)

区分	大山町								
				県外			県内		
	計	男	女	計	男	女	計	男	女
転入者総数	393	181	212	204	97	107	189	84	105
0～4	33	15	18	12	6	6	21	9	12
5～9	7	3	4	4	1	3	3	2	1
10～14	7	4	3	3	2	1	4	2	2
15～19	6	3	3	5	3	2	1	0	1
20～24	68	32	36	48	24	24	20	8	12
25～29	56	29	27	32	16	16	24	13	11
30～34	58	25	33	36	14	22	22	11	11
35～39	27	15	12	15	9	6	12	6	6
40～44	25	9	16	15	4	11	10	5	5
45～49	17	10	7	8	5	3	9	5	4
50～54	19	7	12	8	3	5	11	4	7
55～59	13	6	7	5	2	3	8	4	4
60～64	12	9	3	5	5	0	7	4	3
65～69	8	5	3	3	2	1	5	3	2
70～74	10	4	6	2	1	1	8	3	5
75歳以上	27	5	22	3	0	3	24	5	19
転出者総数	417	205	212	207	99	108	210	106	104
0～4	19	8	11	10	5	5	9	3	6
5～9	11	5	6	4	2	2	7	3	4
10～14	10	8	2	2	1	1	8	7	1
15～19	47	25	22	31	17	14	16	8	8
20～24	95	49	46	70	39	31	25	10	15
25～29	58	25	33	30	10	20	28	15	13
30～34	42	21	21	23	10	13	19	11	8
35～39	22	11	11	11	7	4	11	4	7
40～44	21	9	12	9	3	6	12	6	6
45～49	20	10	10	1	0	1	19	10	9
50～54	11	6	5	1	0	1	10	6	4
55～59	8	5	3	1	1	0	7	4	3
60～64	5	4	1	1	0	1	4	4	0
65～69	6	3	3	3	1	2	3	2	1
70～74	6	3	3	4	2	2	2	1	1
75歳以上	36	13	23	6	1	5	30	12	18
社会増減	-24	-24	0	-3	-2	-1	-21	-22	1
0～4	14	7	7	2	1	1	12	6	6
5～9	-4	-2	-2	0	-1	1	-4	-1	-3
10～14	-3	-4	1	1	1	0	-4	-5	1
15～19	-41	-22	-19	-26	-14	-12	-15	-8	-7
20～24	-27	-17	-10	-22	-15	-7	-5	-2	-3
25～29	-2	4	-6	2	6	-4	-4	-2	-2
30～34	16	4	12	13	4	9	3	0	3
35～39	5	4	1	4	2	2	1	2	-1
40～44	4	0	4	6	1	5	-2	-1	-1
45～49	-3	0	-3	7	5	2	-10	-5	-5
50～54	8	1	7	7	3	4	1	-2	3
55～59	5	1	4	4	1	3	1	0	1
60～64	7	5	2	4	5	-1	3	0	3
65～69	2	2	0	0	1	-1	2	1	1
70～74	4	1	3	-2	-1	-1	6	2	4
75歳以上	-9	-8	-1	-3	-1	-2	-6	-7	1

(単位:人)

区分	南部町								
				県外			県内		
	計	男	女	計	男	女	計	男	女
転入者総数	324	174	150	149	84	65	175	90	85
0～4	33	15	18	14	7	7	19	8	11
5～9	16	12	4	7	4	3	9	8	1
10～14	4	2	2	2	1	1	2	1	1
15～19	12	8	4	6	5	1	6	3	3
20～24	46	28	18	28	20	8	18	8	10
25～29	61	29	32	31	16	15	30	13	17
30～34	45	23	22	16	6	10	29	17	12
35～39	33	14	19	17	6	11	16	8	8
40～44	21	11	10	5	3	2	16	8	8
45～49	15	8	7	7	4	3	8	4	4
50～54	7	5	2	4	3	1	3	2	1
55～59	8	4	4	0	0	0	8	4	4
60～64	5	5	0	3	3	0	2	2	0
65～69	7	4	3	5	3	2	2	1	1
70～74	4	2	2	3	2	1	1	0	1
75歳以上	7	4	3	1	1	0	6	3	3
転出者総数	280	155	125	127	77	50	153	78	75
0～4	13	7	6	2	1	1	11	6	5
5～9	8	4	4	4	2	2	4	2	2
10～14	8	6	2	5	3	2	3	3	0
15～19	19	12	7	14	9	5	5	3	2
20～24	45	26	19	29	17	12	16	9	7
25～29	50	31	19	28	19	9	22	12	10
30～34	37	24	13	12	9	3	25	15	10
35～39	18	8	10	5	3	2	13	5	8
40～44	14	7	7	8	5	3	6	2	4
45～49	13	8	5	4	1	3	9	7	2
50～54	8	5	3	4	2	2	4	3	1
55～59	5	1	4	0	0	0	5	1	4
60～64	8	4	4	2	1	1	6	3	3
65～69	3	1	2	1	1	0	2	0	2
70～74	8	4	4	2	1	1	6	3	3
75歳以上	23	7	16	7	3	4	16	4	12
社会増減	44	19	25	22	7	15	22	12	10
0～4	20	8	12	12	6	6	8	2	6
5～9	8	8	0	3	2	1	5	6	-1
10～14	-4	-4	0	-3	-2	-1	-1	-2	1
15～19	-7	-4	-3	-8	-4	-4	1	0	1
20～24	1	2	-1	-1	3	-4	2	-1	3
25～29	11	-2	13	3	-3	6	8	1	7
30～34	8	-1	9	4	-3	7	4	2	2
35～39	15	6	9	12	3	9	3	3	0
40～44	7	4	3	-3	-2	-1	10	6	4
45～49	2	0	2	3	3	0	-1	-3	2
50～54	-1	0	-1	0	1	-1	-1	-1	0
55～59	3	3	0	0	0	0	3	3	0
60～64	-3	1	-4	1	2	-1	-4	-1	-3
65～69	4	3	1	4	2	2	0	1	-1
70～74	-4	-2	-2	1	1	0	-5	-3	-2
75歳以上	-16	-3	-13	-6	-2	-4	-10	-1	-9

(単位:人)

区分	伯耆町								
				県外			県内		
	計	男	女	計	男	女	計	男	女
転入者総数	268	132	136	114	62	52	154	70	84
0～4	28	16	12	9	5	4	19	11	8
5～9	14	7	7	6	3	3	8	4	4
10～14	6	3	3	5	2	3	1	1	0
15～19	7	6	1	6	6	0	1	0	1
20～24	35	18	17	19	10	9	16	8	8
25～29	30	14	16	14	9	5	16	5	11
30～34	28	9	19	13	5	8	15	4	11
35～39	20	12	8	6	3	3	14	9	5
40～44	15	6	9	4	2	2	11	4	7
45～49	8	4	4	2	1	1	6	3	3
50～54	16	9	7	10	6	4	6	3	3
55～59	15	9	6	4	2	2	11	7	4
60～64	16	10	6	10	7	3	6	3	3
65～69	0	0	0	0	0	0	0	0	0
70～74	5	1	4	1	0	1	4	1	3
75歳以上	25	8	17	5	1	4	20	7	13
転出者総数	282	151	131	118	72	46	164	79	85
0～4	10	3	7	4	1	3	6	2	4
5～9	5	2	3	2	1	1	3	1	2
10～14	2	1	1	0	0	0	2	1	1
15～19	18	9	9	12	6	6	6	3	3
20～24	56	35	21	29	19	10	27	16	11
25～29	48	29	19	24	19	5	24	10	14
30～34	26	14	12	12	5	7	14	9	5
35～39	20	12	8	7	4	3	13	8	5
40～44	20	11	9	5	4	1	15	7	8
45～49	9	3	6	4	2	2	5	1	4
50～54	13	9	4	6	5	1	7	4	3
55～59	16	8	8	2	0	2	14	8	6
60～64	10	5	5	3	3	0	7	2	5
65～69	5	3	2	1	1	0	4	2	2
70～74	5	2	3	3	1	2	2	1	1
75歳以上	19	5	14	4	1	3	15	4	11
社会増減	-14	-19	5	-4	-10	6	-10	-9	-1
0～4	18	13	5	5	4	1	13	9	4
5～9	9	5	4	4	2	2	5	3	2
10～14	4	2	2	5	2	3	-1	0	-1
15～19	-11	-3	-8	-6	0	-6	-5	-3	-2
20～24	-21	-17	-4	-10	-9	-1	-11	-8	-3
25～29	-18	-15	-3	-10	-10	0	-8	-5	-3
30～34	2	-5	7	1	0	1	1	-5	6
35～39	0	0	0	-1	-1	0	1	1	0
40～44	-5	-5	0	-1	-2	1	-4	-3	-1
45～49	-1	1	-2	-2	-1	-1	1	2	-1
50～54	3	0	3	4	1	3	-1	-1	0
55～59	-1	1	-2	2	2	0	-3	-1	-2
60～64	6	5	1	7	4	3	-1	1	-2
65～69	-5	-3	-2	-1	-1	0	-4	-2	-2
70～74	0	-1	1	-2	-1	-1	2	0	2
75歳以上	6	3	3	1	0	1	5	3	2

(単位:人)

区分	日南町								
				県外			県内		
	計	男	女	計	男	女	計	男	女
転入者総数	82	53	29	43	28	15	39	25	14
0～4	3	1	2	1	1	0	2	0	2
5～9	1	1	0	0	0	0	1	1	0
10～14	1	1	0	0	0	0	1	1	0
15～19	4	3	1	1	1	0	3	2	1
20～24	10	5	5	4	1	3	6	4	2
25～29	6	4	2	4	2	2	2	2	0
30～34	12	10	2	8	8	0	4	2	2
35～39	8	5	3	4	2	2	4	3	1
40～44	5	5	0	3	3	0	2	2	0
45～49	7	5	2	5	4	1	2	1	1
50～54	4	3	1	0	0	0	4	3	1
55～59	2	2	0	1	1	0	1	1	0
60～64	5	2	3	4	1	3	1	1	0
65～69	6	4	2	4	3	1	2	1	1
70～74	1	1	0	0	0	0	1	1	0
75歳以上	7	1	6	4	1	3	3	0	3
転出者総数	131	66	65	57	29	28	74	37	37
0～4	5	1	4	4	1	3	1	0	1
5～9	7	3	4	4	1	3	3	2	1
10～14	1	1	0	1	1	0	0	0	0
15～19	13	7	6	8	3	5	5	4	1
20～24	23	11	12	9	4	5	14	7	7
25～29	15	7	8	6	3	3	9	4	5
30～34	11	4	7	4	2	2	7	2	5
35～39	12	9	3	5	4	1	7	5	2
40～44	5	5	0	2	2	0	3	3	0
45～49	5	4	1	5	4	1	0	0	0
50～54	5	4	1	1	1	0	4	3	1
55～59	3	3	0	2	2	0	1	1	0
60～64	2	1	1	0	0	0	2	1	1
65～69	8	3	5	2	1	1	6	2	4
70～74	1	1	0	0	0	0	1	1	0
75歳以上	15	2	13	4	0	4	11	2	9
社会増減	-49	-13	-36	-14	-1	-13	-35	-12	-23
0～4	-2	0	-2	-3	0	-3	1	0	1
5～9	-6	-2	-4	-4	-1	-3	-2	-1	-1
10～14	0	0	0	-1	-1	0	1	1	0
15～19	-9	-4	-5	-7	-2	-5	-2	-2	0
20～24	-13	-6	-7	-5	-3	-2	-8	-3	-5
25～29	-9	-3	-6	-2	-1	-1	-7	-2	-5
30～34	1	6	-5	4	6	-2	-3	0	-3
35～39	-4	-4	0	-1	-2	1	-3	-2	-1
40～44	0	0	0	1	1	0	-1	-1	0
45～49	2	1	1	0	0	0	2	1	1
50～54	-1	-1	0	-1	-1	0	0	0	0
55～59	-1	-1	0	-1	-1	0	0	0	0
60～64	3	1	2	4	1	3	-1	0	-1
65～69	-2	1	-3	2	2	0	-4	-1	-3
70～74	0	0	0	0	0	0	0	0	0
75歳以上	-8	-1	-7	0	1	-1	-8	-2	-6

(単位:人)

区分	日野町								
				県外			県内		
	計	男	女	計	男	女	計	男	女
転入者総数	67	29	38	39	17	22	28	12	16
0～4	0	0	0	0	0	0	0	0	0
5～9	3	3	0	3	3	0	0	0	0
10～14	0	0	0	0	0	0	0	0	0
15～19	8	3	5	8	3	5	0	0	0
20～24	9	4	5	4	2	2	5	2	3
25～29	8	4	4	7	4	3	1	0	1
30～34	7	3	4	5	3	2	2	0	2
35～39	6	2	4	3	1	2	3	1	2
40～44	5	3	2	2	0	2	3	3	0
45～49	1	0	1	0	0	0	1	0	1
50～54	2	1	1	0	0	0	2	1	1
55～59	3	3	0	1	1	0	2	2	0
60～64	2	1	1	0	0	0	2	1	1
65～69	2	1	1	1	0	1	1	1	0
70～74	0	0	0	0	0	0	0	0	0
75歳以上	11	1	10	5	0	5	6	1	5
転出者総数	105	55	50	39	17	22	66	38	28
0～4	5	4	1	0	0	0	5	4	1
5～9	0	0	0	0	0	0	0	0	0
10～14	0	0	0	0	0	0	0	0	0
15～19	14	7	7	11	6	5	3	1	2
20～24	17	6	11	12	4	8	5	2	3
25～29	14	4	10	5	2	3	9	2	7
30～34	15	8	7	5	2	3	10	6	4
35～39	8	6	2	2	1	1	6	5	1
40～44	5	4	1	1	1	0	4	3	1
45～49	6	4	2	2	1	1	4	3	1
50～54	9	7	2	0	0	0	9	7	2
55～59	1	1	0	0	0	0	1	1	0
60～64	3	2	1	0	0	0	3	2	1
65～69	3	1	2	0	0	0	3	1	2
70～74	1	1	0	0	0	0	1	1	0
75歳以上	4	0	4	1	0	1	3	0	3
社会増減	-38	-26	-12	0	0	0	-38	-26	-12
0～4	-5	-4	-1	0	0	0	-5	-4	-1
5～9	3	3	0	3	3	0	0	0	0
10～14	0	0	0	0	0	0	0	0	0
15～19	-6	-4	-2	-3	-3	0	-3	-1	-2
20～24	-8	-2	-6	-8	-2	-6	0	0	0
25～29	-6	0	-6	2	2	0	-8	-2	-6
30～34	-8	-5	-3	0	1	-1	-8	-6	-2
35～39	-2	-4	2	1	0	1	-3	-4	1
40～44	0	-1	1	1	-1	2	-1	0	-1
45～49	-5	-4	-1	-2	-1	-1	-3	-3	0
50～54	-7	-6	-1	0	0	0	-7	-6	-1
55～59	2	2	0	1	1	0	1	1	0
60～64	-1	-1	0	0	0	0	-1	-1	0
65～69	-1	0	-1	1	0	1	-2	0	-2
70～74	-1	-1	0	0	0	0	-1	-1	0
75歳以上	7	1	6	4	0	4	3	1	2

(単位:人)

区分	江府町								
				県外			県内		
	計	男	女	計	男	女	計	男	女
転入者総数	54	20	34	17	5	12	37	15	22
0～4	6	0	6	1	0	1	5	0	5
5～9	1	0	1	1	0	1	0	0	0
10～14	0	0	0	0	0	0	0	0	0
15～19	1	0	1	1	0	1	0	0	0
20～24	9	3	6	5	2	3	4	1	3
25～29	8	4	4	3	0	3	5	4	1
30～34	6	2	4	1	0	1	5	2	3
35～39	2	2	0	1	1	0	1	1	0
40～44	6	1	5	2	0	2	4	1	3
45～49	0	0	0	0	0	0	0	0	0
50～54	2	1	1	0	0	0	2	1	1
55～59	0	0	0	0	0	0	0	0	0
60～64	2	1	1	1	1	0	1	0	1
65～69	3	1	2	1	1	0	2	0	2
70～74	3	3	0	0	0	0	3	3	0
75歳以上	5	2	3	0	0	0	5	2	3
転出者総数	81	38	43	41	19	22	40	19	21
0～4	2	0	2	0	0	0	2	0	2
5～9	3	2	1	3	2	1	0	0	0
10～14	3	1	2	2	0	2	1	1	0
15～19	8	5	3	6	3	3	2	2	0
20～24	17	9	8	11	6	5	6	3	3
25～29	18	10	8	11	5	6	7	5	2
30～34	5	2	3	0	0	0	5	2	3
35～39	7	3	4	4	2	2	3	1	2
40～44	5	2	3	2	0	2	3	2	1
45～49	5	2	3	2	1	1	3	1	2
50～54	2	0	2	0	0	0	2	0	2
55～59	0	0	0	0	0	0	0	0	0
60～64	0	0	0	0	0	0	0	0	0
65～69	0	0	0	0	0	0	0	0	0
70～74	0	0	0	0	0	0	0	0	0
75歳以上	6	2	4	0	0	0	6	2	4
社会増減	-27	-18	-9	-24	-14	-10	-3	-4	1
0～4	4	0	4	1	0	1	3	0	3
5～9	-2	-2	0	-2	-2	0	0	0	0
10～14	-3	-1	-2	-2	0	-2	-1	-1	0
15～19	-7	-5	-2	-5	-3	-2	-2	-2	0
20～24	-8	-6	-2	-6	-4	-2	-2	-2	0
25～29	-10	-6	-4	-8	-5	-3	-2	-1	-1
30～34	1	0	1	1	0	1	0	0	0
35～39	-5	-1	-4	-3	-1	-2	-2	0	-2
40～44	1	-1	2	0	0	0	1	-1	2
45～49	-5	-2	-3	-2	-1	-1	-3	-1	-2
50～54	0	1	-1	0	0	0	0	1	-1
55～59	0	0	0	0	0	0	0	0	0
60～64	2	1	1	1	1	0	1	0	1
65～69	3	1	2	1	1	0	2	0	2
70～74	3	3	0	0	0	0	3	3	0
75歳以上	-1	0	-1	0	0	0	-1	0	-1



問い合わせ先

鳥取県総務部統計課 人口統計担当  
〒680-8570 鳥取県鳥取市東町一丁目220  
電話：0857-26-7567 / FAX：0857-23-5033  
E-mail：toukei@pref.tottori.lg.jp  
URL <https://www.pref.tottori.lg.jp/9028.htm>