

平成 19 年
鳥 取 県 鋁 工 業 指 数

(平成 17 年 基 準)

鳥 取 県 企 画 部 統 計 課

ま え が き

鳥取県では、県内の鉱工業生産活動の動向を把握することを目的として、毎月、鉱工業指数を作成し公表しており、このたび、平成19年の年間の動きをまとめました。

鉱工業指数は、景気の動きに敏感で速報性があることから、重要な経済指標の一つとして広く活用されており、常にその動向が注目されています。

我が国経済の動向は、平成14年以来息の長い回復が続いてきましたが、平成19年末には、原油・原材料価格の高騰、建設投資の落ち込み、世界経済の減速懸念等により、回復が足踏み状態にあります。

また、地域や企業規模・業種によって、回復の度合いにばらつきが見られます。

全国では鈍ったものの上昇傾向を維持したのに対し、鳥取県内においては、生産は平成18年の上昇傾向から低下傾向に転じ、景気回復の勢いは全国と比べ依然温度差が拡大しています。

このような状況のもとで、県内の生産動向を的確に把握するとともに、新たな振興策立案のための基礎資料として、この報告書を御活用いただければ幸いです。

終わりに、御多忙な中を調査に御協力いただきました事業所の皆様方、並びに各種資料の提供をいただいた関係機関の皆様に厚くお礼申し上げます。

平成21年3月

鳥取県企画部統計課長 賀山 眞 宜

利 用 上 の 注 意

- 1 指数の基準年次を平成17年に改訂しています。
- 2 前月比及び前期比は季節調整済指数を、前年比及び前年同期（月）比は原指数を使用しています。
- 3 各年・各期の指数値は生産・出荷については「平均」指数を、在庫については「未現在」指数を表しています。
- 4 原則として、「鉱工業生産指数」、「鉱工業生産者出荷指数」、「鉱工業生産者製品在庫指数」をそれぞれ「生産指数」、「出荷指数」、「在庫指数」と略しています。
- 5 グラフに記入された ~ の数字は、それぞれ第1四半期～第4四半期（暦年ベース）を表しています。
- 6 各統計表中の記号は次のとおりです。
 - 「r」 ... 訂正数字
 - 「p」 ... 暫定数字
 - 「x」 ... 統計法第14条及び鳥取県統計調査条例第8条に基づく秘密保護による秘匿
 - 「 」 ... 低下
 - 「0.0」 ... 単位に満たないもの
 - 「-」 ... 該当数字なし
- 7 本書の内容についてのお問い合わせは下記へ御連絡ください。

鳥取県企画部統計課産業労働担当

〒680-8570

鳥取市東町一丁目220番地

TEL 0857 - 26 - 7109

FAX 0857 - 23 - 5033

Email toukei@pref.tottori.jp

目 次

分 析 編	
1	鳥取県鉱工業指数の動向 1
2	生産・出荷・在庫の動き
(1)	生産の動き
ア	概要 2
イ	加工型業種と素材型業種 3
(2)	出荷の動き 4
(3)	在庫の動き 5
3	寄与度分析
(1)	生産 6
(2)	出荷 7
(3)	在庫 8
4	業種別の動向
(1)	鉄鋼業 10
(2)	金属製品工業 11
(3)	一般機械工業 12
(4)	電気機械工業 13
(5)	情報通信機械工業 14
(6)	電子部品・デバイス工業 15
(7)	窯業・土石製品工業 16
(8)	プラスチック製品工業 17
(9)	パルプ・紙・紙加工品工業 18
(10)	繊維工業 19
(11)	食料品・たばこ工業 20
(12)	その他工業 21
ア	輸送機械工業 22
イ	ゴム製品工業 23
ウ	家具工業 24
エ	木材・木製品工業 25

5 財別の動向

(1) 最終需要財	27
(2) 生産財	28
(3) 個別の財の出荷動向	29

統 計 表

第 1 -1 表 業種別生産指数(原指数)	31
第 1 -2 表 業種別生産指数(季節調整済指数)	34
第 2 -1 表 業種別出荷指数(原指数)	37
第 2 -2 表 業種別出荷指数(季節調整済指数)	40
第 3 -1 表 業種別在庫指数(原指数)	43
第 3 -2 表 業種別在庫指数(季節調整済指数)	46
第 4 -1 表 特殊分類別生産指数(原指数)	49
第 4 -2 表 特殊分類別生産指数(季節調整済指数)	50
第 5 -1 表 特殊分類別出荷指数(原指数)	51
第 5 -2 表 特殊分類別出荷指数(季節調整済指数)	52
第 6 -1 表 特殊分類別在庫指数(原指数)	53
第 6 -2 表 特殊分類別在庫指数(季節調整済指数)	52
付表 -1 生産指数の対前年同月比(原指数)	55
付表 -2 生産指数の対前月比(季節調整済指数)	57

作 成 要 領

平成 1 7 年基準鳥取県鉱工業指数の作成要領	59
採用品目一覧表	63

分 析 編

1 鳥取県鋳工業指数の動向

平成19年の鳥取県の鋳工業動向は、生産指数が対前年比 6.9%の低下、出荷指数は同 6.1%低下、在庫指数は同 6.8%の低下となった。

鋳工業指数の四半期別推移をみると、生産は、平成19年は全体的に低下しており、平成19年 期が 4.2%、 期は 3.5%と2期連続して低下し、 期は 5.2%の上昇、 期は 1.2%の低下となった。また、前年同期比では 期は 9.6%、 期は 11.4%、 期は 3.3%、 期は 6.8%と4期連続で低下となっている。

出荷は、 期は 0.3%、 期は 3.8%と2期連続して低下し、 期は 3.4%の上昇、 期は 3.6%の低下となった。前年同期比では 期は 8.1%、 期は 9.8%、 期は 2.4%、 期は 3.5%と4期連続して低下となっている。

在庫は 期が 0.4%、 期は 3.2%と2期連続して上昇した後、 期は 5.9%、 期は 4.7%と連続して低下した。前年同期比では 期は 10.5%、 期は 13.6%、 期は 3.0%と3期連続で上昇した後、 期は 6.8%と低下している。

第1表 鋳工業指数の推移(平成17年 = 100)

()内単位: %

分類	平成18年	平成19年	平成19年			
			期 (1~3月)	期 (4~6月)	期 (7~9月)	期 (10~12月)
生産	107.6	100.2	100.8	97.3	102.4	101.2
前期(年)比	(7.6)	(6.9)	(4.2)	(3.5)	(5.2)	(1.2)
前年同期比	-	-	(9.6)	(11.4)	(3.3)	(6.8)
出荷	102.4	96.2	98.5	94.8	98.0	94.5
前期(年)比	(2.4)	(6.1)	(0.3)	(3.8)	(3.4)	(3.6)
前年同期比	-	-	(8.1)	(9.8)	(2.4)	(3.5)
在庫	99.2	92.5	100.9	104.1	98.0	93.4
前期(年)比	(6.4)	(6.8)	(0.4)	(3.2)	(5.9)	(4.7)
前年同期比	-	-	(10.5)	(13.6)	(3.0)	(6.8)

(注) 年別指数及び対前年比、前年同期比は原指数。
四半期別指数及び対前期比は季節調整済指数。

図1 鋳工業総合の動き(平成17年 = 100、季節調整済)

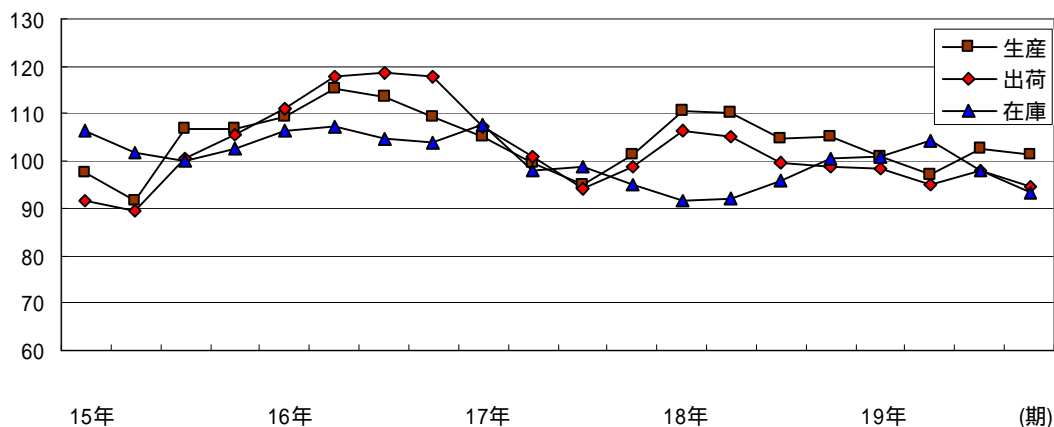

2 生産・出荷・在庫の動き

(1) 生産の動き

ア 概要

生産指数(平成17年=100)は年平均100.2で、対前年比 6.9%の低下となった。

主要15業種の対前年比をみると、窯業・土石製品工業が 34.5%、家具工業が 30.5%、食料品・たばこ工業が 9.8%など9業種で低下した。一方、輸送機械工業が 8.6%、プラスチック製品工業が 6.7%、パルプ・紙・紙加工品工業が 4.1%など6業種で上昇した。

四半期別の推移を前期比でみると、1期は 4.2%、2期は 3.5%と連続して低下した後、3期は 5.2%の上昇、4期は 1.2%と低下している。

業種別では、ウエイトで約20%を占める食料品・たばこ工業が 3期に低下、4期に上昇、1期、2期と2期連続で低下した。

第2表 業種別生産指数の動き

業種	年平均指数		対前年比		四半期別指数				対前期比			
	H18年	H19年	H18年	H19年	1期	2期	3期	4期	1期	2期	3期	4期
鉱工業	107.6	100.2	7.6	6.9	100.8	97.3	102.4	101.2	4.2	3.5	5.2	1.2
製造工業	107.6	100.2	7.6	6.9	100.8	97.3	102.4	101.2	4.2	3.5	5.2	1.2
鉄鋼業	112.3	113.9	12.3	1.4	114.7	114.4	111.4	115.3	2.4	0.3	2.6	3.5
金属製品工業	104.0	98.4	4.0	5.4	102.5	99.2	95.5	96.7	3.5	3.2	3.7	1.3
一般機械工業	123.4	127.4	23.4	3.2	126.8	143.8	115.8	125.5	7.6	13.4	19.5	8.4
電気機械工業	105.7	99.8	5.7	5.6	95.3	100.1	94.8	107.4	11.3	5.0	5.3	13.3
情報通信機械工業	136.6	123.6	36.6	9.5	112.7	102.2	159.0	131.3	9.2	9.3	55.6	17.4
電子部品・デバイス工業	102.9	96.0	2.9	6.7	107.1	92.5	91.8	93.5	5.1	13.6	0.8	1.9
窯業・土石製品工業	89.1	58.4	10.9	34.5	60.3	56.5	56.8	60.2	7.9	6.3	0.5	6.0
プラスチック製品工業	99.7	106.4	0.3	6.7	102.0	112.0	111.0	100.8	1.7	9.8	0.9	9.2
パルプ・紙・紙加工品工業	103.3	107.5	3.3	4.1	107.1	107.4	103.8	112.3	4.5	0.3	3.4	8.2
繊維工業	106.4	101.3	6.4	4.8	103.7	101.4	95.4	104.4	3.0	2.2	5.9	9.4
食料品・たばこ工業	98.7	89.0	1.3	9.8	92.2	92.4	90.0	83.0	5.1	0.2	2.6	7.8
その他工業	99.4	98.5	0.6	0.9	101.2	100.0	93.5	99.7	1.4	1.2	6.5	6.6
輸送機械工業	84.0	91.2	16.0	8.6	87.9	98.0	84.8	94.3	7.9	11.5	13.5	11.2
ゴム製品工業	102.7	93.9	2.7	8.6	97.5	96.4	84.3	95.9	18.1	1.1	12.6	13.8
家具工業	120.5	83.8	20.5	30.5	104.9	89.4	53.0	82.6	24.4	14.8	40.7	55.8
木材・木製品工業	103.2	106.1	3.2	2.8	110.3	105.6	105.3	103.4	4.4	4.3	0.3	1.8

(注) 年平均指数及び対前年上昇率は原指数、四半期別指数及び対前四半期上昇率は季節調整済指数

イ 加工型業種と素材型業種

加工型業種の年平均指数は107.2で、対前年比 5.9%の低下となった。
 素材型業種は、年平均指数で90.0と、対前年比 10.4%の大幅な低下となった。
 鋳工業全体では、年平均指数は100.2で、対前年比 6.9%の低下となった。

第3表 加工型業種と素材型業種

年次	鋳工業		加工型業種		素材型業種	
	指数	前年比	指数	前年比	指数	前年比
平成15年	100.7	-	98.4	-	121.2	-
平成16年	111.9	11.1	116.5	18.4	121.5	0.2
平成17年	100.0	10.6	100.0	14.2	100.0	17.7
平成18年	107.6	7.6	113.9	13.9	100.4	0.4
平成19年	100.2	6.9	107.2	5.9	90.0	10.4

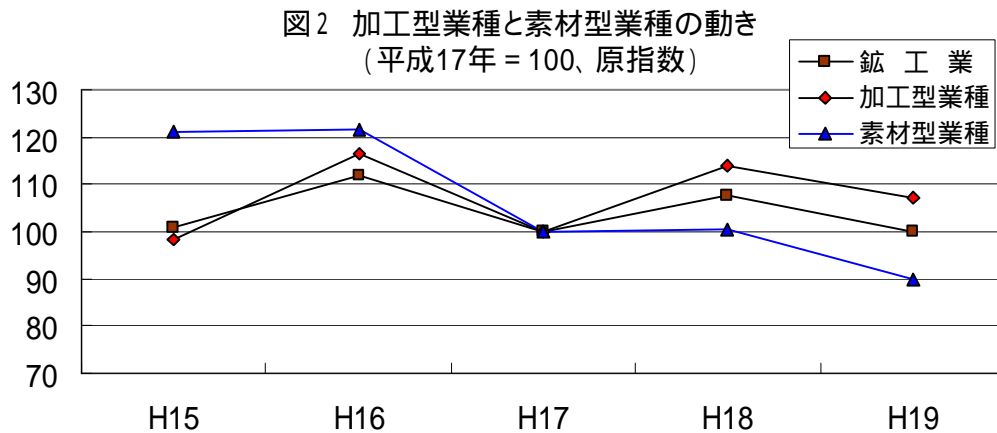

本県では、主に他産業より材料の供給を受けて製品を製造する業種（加工型業種）全体と、主に他産業に材料を供給する業種（素材型業種）全体の動向をみるため、参考系列としてそれぞれの指数を作成している。

(2) 出荷の動き

出荷指数(平成17年=100)は年平均96.2で、対前年比6.1%と2年ぶりに低下した。主要15業種の対前年比をみると、家具工業及び窯業・土石製品工業が29.9%、電子部品・デバイス工業が14.7%など9業種で低下した。一方、輸送機械工業が8.6%、プラスチック製品工業4.2%、パルプ・紙・紙加工品工業が3.3%など6業種が上昇した。

四半期別の推移を前期比でみると、1期は0.3%、2期は3.8%、と2期連続で低下し、3期は3.4%の上昇、4期は3.6%の低下となっている。

業種別では食料品・たばこ工業が1期は上昇、2期は低下、3期は上昇、4期は低下と、上昇、低下を繰り返している。

第4表 業種別出荷指数の動き

業種	年平均指数		対前年比		四半期別指数				対前期比			
	H18年	H19年	H18年	H19年	1期	2期	3期	4期	1期	2期	3期	4期
鉱工業	102.4	96.2	2.4	6.1	98.5	94.8	98.0	94.5	0.3	3.8	3.4	3.6
製造工業	102.4	96.2	2.4	6.1	98.5	94.8	98.0	94.5	0.3	3.8	3.4	3.6
鉄鋼業	112.6	114.3	12.6	1.5	115.7	115.0	109.9	116.8	1.4	0.6	4.4	6.3
金属製品工業	102.5	98.5	2.5	3.9	102.7	99.4	95.8	96.4	4.2	3.2	3.6	0.6
一般機械工業	114.5	114.9	14.5	0.3	115.8	130.7	109.2	106.1	9.7	12.9	16.4	2.8
電気機械工業	103.4	100.4	3.4	2.9	95.6	104.3	97.1	104.6	7.0	9.1	6.9	7.7
情報通信機械工業	142.4	136.7	42.4	4.0	128.7	107.7	62.2	110.5	10.8	16.3	42.2	77.7
電子部品・デバイス工業	93.0	79.3	7.0	14.7	93.3	77.8	76.4	70.9	6.0	16.6	1.8	7.2
窯業・土石製品工業	89.4	62.7	10.6	29.9	68.7	60.0	56.5	66.1	6.8	12.7	5.8	17.0
プラスチック製品工業	99.3	103.5	0.7	4.2	100.2	105.3	104.3	104.0	2.8	5.1	0.9	0.3
パルプ・紙・紙加工品工業	105.3	108.8	5.3	3.3	109.3	110.5	103.6	112.8	4.6	1.1	6.2	8.9
繊維工業	107.0	103.0	7.0	3.7	104.2	103.8	97.7	106.4	3.3	0.4	5.9	8.9
食料品・たばこ工業	90.7	85.2	9.3	6.1	86.7	86.1	88.6	80.3	0.9	0.7	2.9	9.4
その他工業	98.1	98.4	1.9	0.3	99.5	101.1	92.2	100.9	0.2	1.6	8.8	9.4
輸送機械工業	84.0	91.2	16.0	8.6	88.0	98.1	84.8	94.2	8.0	11.5	13.6	11.1
ゴム製品工業	102.0	92.1	2.0	9.7	99.1	88.3	90.9	90.4	14.9	10.9	2.9	0.6
家具工業	113.6	79.6	13.6	29.9	107.0	81.7	50.4	86.0	26.3	23.6	38.3	70.6
木材・木製品工業	104.1	106.2	4.1	2.0	110.9	106.3	102.8	105.6	3.7	4.1	3.3	2.7

(注) 年平均指数及び対前年上昇率は原指数、四半期別指数及び対前四半期上昇率は季節調整済指数

(3) 在庫の動き

在庫指数(平成17年=100)は平成19年末で92.5で、対前年比6.8%の低下となった。主要13業種の対前年比をみると、低下したのは電気機械工業が35.5%、食料品・たばこ工業が21.3%、家具工業が16.4%など7業種であった。一方、プラスチック製品工業が54.7%、木材・木製品工業が37.3%、電子部品・デバイス工業が14.7%など6業種が上昇となっている。

四半期別の推移を前期比でみると、1期に0.4%、2期に3.2%と連続して上昇した後、3期は5.9%、4期は4.7%と連続して低下している。

業種別では食料品・たばこ工業が1期に低下し、2期に大幅に上昇した後、3期、4期は連続して大幅に低下した。

第5表 業種別在庫指数の動き

業種	年末指数		対前年比		四半期別指数				対前期比			
	H18年	H19年	H18年	H19年	1期	2期	3期	4期	1期	2期	3期	4期
鉱工業	99.2	92.5	6.4	6.8	100.9	104.1	98.0	93.4	0.4	3.2	5.9	4.7
製造工業	99.2	92.5	6.4	6.8	100.9	104.1	98.0	93.4	0.4	3.2	5.9	4.7
鉄鋼業	87.1	98.1	11.0	12.6	84.5	89.5	100.2	98.1	4.8	5.9	12.0	2.1
金属製品工業	105.6	103.9	40.6	1.6	88.7	102.1	114.3	107.8	18.2	15.1	11.9	5.7
一般機械工業	175.6	156.0	127.5	11.2	175.9	150.0	129.8	152.2	6.9	14.7	13.5	17.3
電気機械工業	100.8	65.0	1.8	35.5	115.4	94.8	82.0	66.2	10.4	17.9	13.5	19.3
情報通信機械工業	-	-	-	-	-	-	-	-	-	-	-	-
電子部品・デバイス工業	57.0	65.4	31.4	14.7	57.8	61.7	71.8	64.7	2.8	6.7	16.4	9.9
窯業・土石製品工業	103.1	108.2	7.5	4.9	99.8	104.8	111.4	106.4	1.9	5.0	6.3	4.5
プラスチック製品工業	93.5	144.6	6.4	54.7	93.7	139.2	136.2	137.1	2.0	48.6	2.2	0.7
パルプ・紙・紙加工品工業	101.8	102.9	4.5	1.1	97.5	94.8	96.0	98.7	0.8	2.8	1.3	2.8
繊維工業	93.6	84.4	21.9	9.8	84.8	106.2	82.5	79.8	6.9	25.2	22.3	3.3
食料品・たばこ工業	118.5	93.3	20.4	21.3	115.7	149.4	116.9	95.0	4.3	29.1	21.8	18.7
その他工業	93.5	116.2	13.7	24.3	110.6	113.1	118.4	121.5	13.0	2.3	4.7	2.6
輸送機械工業	-	-	-	-	-	-	-	-	-	-	-	-
ゴム製品工業	44.5	44.2	34.8	0.7	45.8	61.9	14.8	49.7	12.3	35.2	76.1	235.8
家具工業	105.7	88.4	6.8	16.4	95.4	92.7	91.6	86.9	7.1	2.8	1.2	5.1
木材・木製品工業	91.8	126.0	16.9	37.3	123.1	118.1	134.2	136.4	24.2	4.1	13.6	1.6

(注) 年平均指数及び対前年上昇率は原指数、四半期別指数及び対前四半期上昇率は季節調整済指数

3 寄与度分析

(1) 生産

平成19年の生産指数は、前年比 6.9%の低下であった。

業種別の寄与度をみると、食料品・たばこ工業が 1.8%、情報通信機械工業が 1.7%、窯業・土石製品工業が 1.5%など7業種がマイナスに寄与している。

一方、一般機械工業が0.2%など4業種がプラスに寄与している。

第6表 生産寄与度

業種	(%)			
	H16年	H17年	H18年	H19年
鉱工業	11.1	10.6	7.6	6.9
鉄鋼業	0.1	0.0	0.2	0.0
金属製品工業	0.3	0.1	0.2	0.3
一般機械工業	1.0	0.5	1.3	0.2
電気機械工業	0.5	0.5	0.8	0.7
情報通信機械工業	7.2	2.4	5.1	1.7
電子部品・デバイス工業	0.7	5.5	0.5	1.2
窯業・土石製品工業	0.2	2.6	0.6	1.5
プラスチック製品工業	0.3	0.1	0.0	0.2
パルプ・紙・紙加工品工業	0.3	0.0	0.1	0.2
繊維工業	0.6	0.4	0.3	0.2
食料品・たばこ工業	1.1	0.3	0.3	1.8
その他工業	0.1	0.1	0.0	0.0
輸送機械工業	0.1	0.0	0.3	0.1
ゴム製品工業	0.0	0.0	0.0	0.0
家具工業	0.0	0.1	0.2	0.0
木材・木製品工業	0.1	0.1	0.0	0.0

図3 主要業種の寄与度(平成19年、生産)

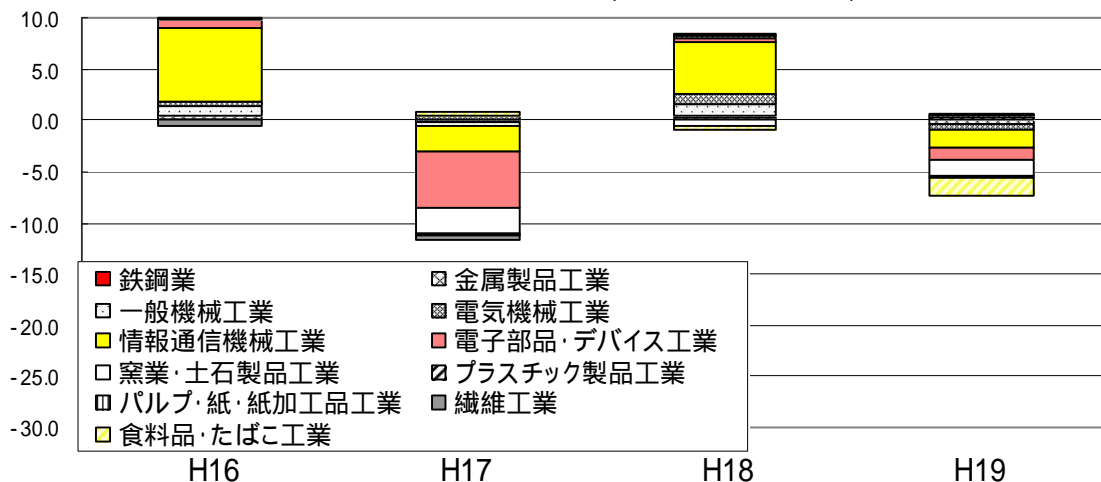

(2) 出荷

平成19年の出荷指数は、前年比 6.1%の低下であった。

業種別の寄与度をみると、電子部品デバイス工業が 3.2%、食料品・たばこ工業が 1.3%、窯業・土石製品工業が 0.7%など7業種がマイナスに寄与している。一方、パルプ・紙・紙加工品工業が0.3%など3業種がプラスに寄与している。

第7表 出荷寄与度

業種	H16年	H17年	H18年	H19年
鉱工業	20.4	14.2	2.4	6.1
鉄鋼業	0.1	0.0	0.2	0.0
金属製品工業	0.1	0.0	0.1	0.1
一般機械工業	0.8	0.3	0.6	0.0
電気機械工業	0.7	0.6	0.4	0.3
情報通信機械工業	5.6	1.5	4.9	0.6
電子部品・デバイス工業	9.5	12.1	1.7	3.2
窯業・土石製品工業	0.1	1.0	0.3	0.7
プラスチック製品工業	0.1	0.0	0.0	0.1
パルプ・紙・紙加工品工業	0.8	0.0	0.4	0.3
繊維工業	0.4	0.3	0.2	0.1
食料品・たばこ工業	2.9	0.3	2.3	1.3
その他工業	0.2	0.2	0.1	0.0
輸送機械工業	0.1	0.0	0.3	0.1
ゴム製品工業	0.0	0.0	0.0	0.0
家具工業	0.0	0.0	0.1	0.0
木材・木製品工業	0.1	0.0	0.0	0.0

図4 主要業種の寄与度(平成19年、出荷)

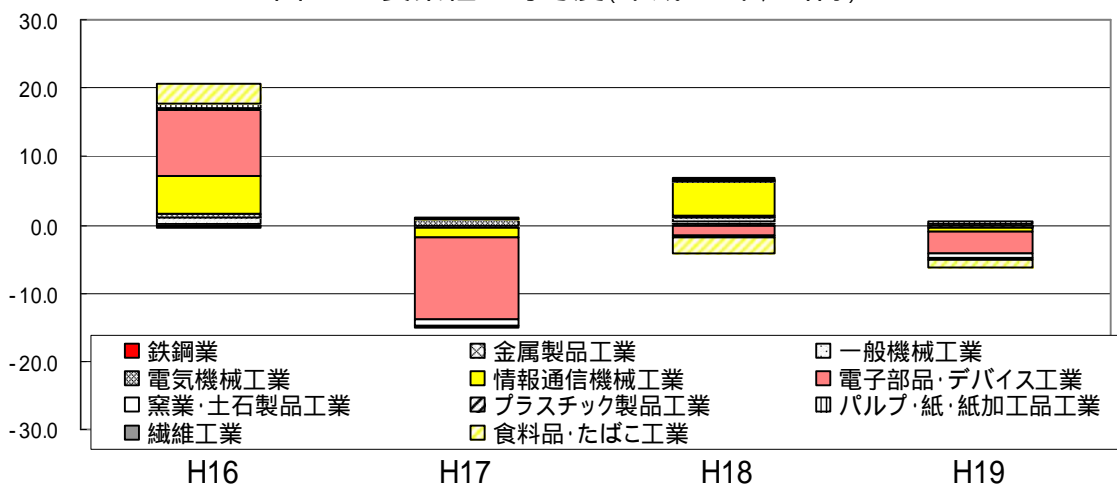

(3) 在庫

平成19年の在庫指数は、前年比 6.8%の低下であった。

業種別の寄与度をみると、電気機械工業が 5.5%、食料品・たばこ工業が 5.1%、一般機械工業が 1.1%など5業種がマイナスに寄与している。

一方、電子部品・デバイス工業が1.7%、プラスチック製品工業が1.1%など5業種がプラスに寄与している。

第8表 在庫寄与度

業種	(%)			
	H16年	H17年	H18年	H19年
鋁工業	1.6	7.9	6.4	6.8
鉄鋼業	0.0	0.2	0.2	0.2
金属製品工業	0.4	1.1	1.6	0.1
一般機械工業	1.1	4.0	6.1	1.1
電気機械工業	5.4	0.5	0.3	5.5
情報通信機械工業	-	-	-	-
電子部品・デバイス工業	3.4	3.5	5.8	1.7
窯業・土石製品工業	1.0	0.8	0.6	0.4
プラスチック製品工業	0.8	0.3	0.1	1.1
パルプ・紙・紙加工品工業	1.8	3.0	0.7	0.2
繊維工業	0.3	0.4	0.4	0.1
食料品・たばこ工業	0.2	0.4	4.3	5.1
その他工業	0.8	1.4	0.9	1.6
輸送機械工業	-	-	-	-
ゴム製品工業	-	-	-	-
家具工業	0.2	0.1	0.2	0.0
木材・木製品工業	0.8	1.8	0.0	0.0

図5 主要業種の寄与度(平成19年、在庫)

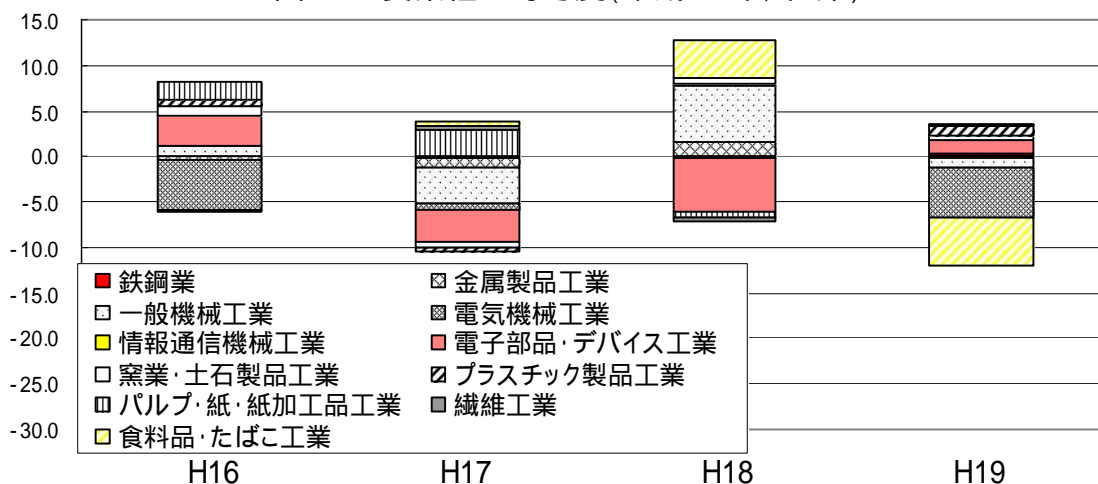

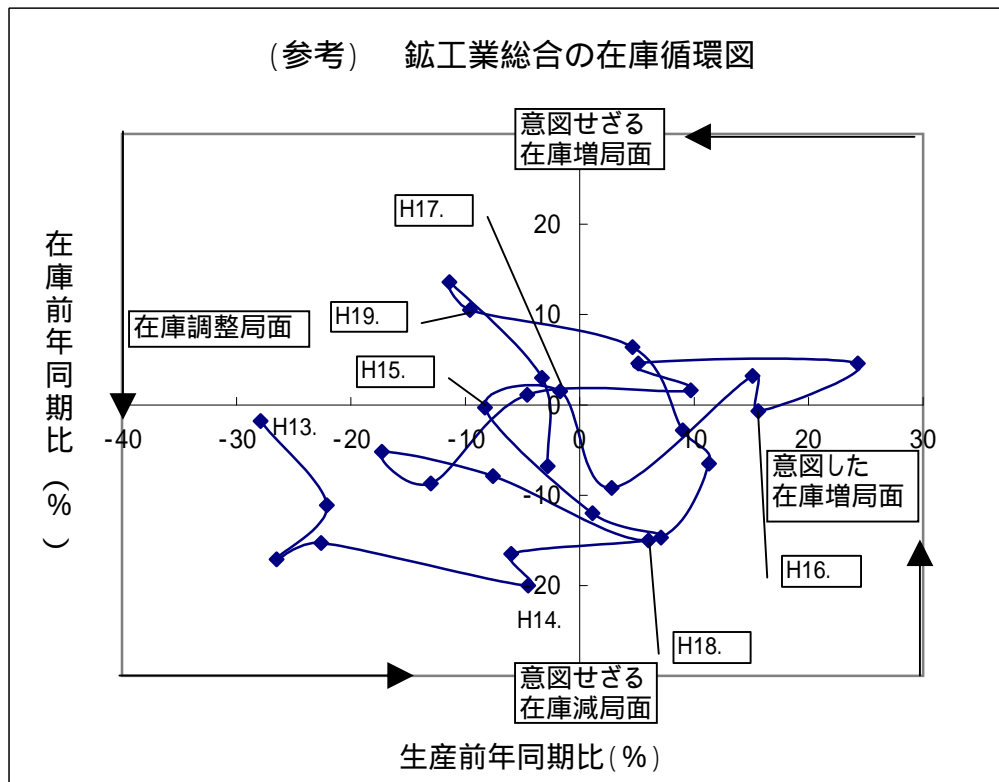

- (注) 「意図した在庫増局面」 需要が供給より多くなると、生産を拡大し、在庫を積み増して需要に対処する。
「意図せざる在庫増局面」 供給が需要より多くなると、生産の伸びが鈍化し、在庫が適正水準を超え、在庫の積み上がりが起きる。
「在庫調整局面」 適正水準を超えた在庫を減らすため、生産を抑え、在庫調整を図る。
「意図せざる在庫減局面」 需要の増加に生産が追いつかず、在庫が減少する。

4 業種別の動向

(1) 鉄鋼業

鉄鋼業の前年比は、生産が1.4%、出荷は1.5%とともに2年連続の上昇となった。一方、在庫は12.6%と3年ぶりに大幅に上昇している。

四半期別の推移を前期比で見ると、生産は平成19年 期は2.4%、 期は0.3%、 期は2.6%と3期連続で低下した後、 期は3.5%と上昇している。出荷も生産と同様の傾向にあり、平成19年 期は1.4%、 期は0.6%、 期は4.4%と3期連続で低下した後、 期は6.3%と上昇している。在庫は、平成19年 期は4.8%の低下、 期は5.9%、 期は12.0%と2期連続で上昇した後、 期は2.1%の低下となった。

品目別生産の動きは、鍛工品が4.1%、銑鉄鋳物が4.0%上昇した。

(品目別生産：第25表参照)

第9表 鉄鋼業の推移(平成17年 = 100、季節調整済)

分類	平成18年	平成19年	平成19年			
			1期	2期	3期	4期
生産	112.3 (12.3)	113.9 (1.4)	114.7 (2.4)	114.4 (0.3)	111.4 (2.6)	115.3 (3.5)
出荷	112.6 (12.6)	114.3 (1.5)	115.7 (1.4)	115.0 (0.6)	109.9 (4.4)	116.8 (6.3)
在庫	87.1 (11.0)	98.1 (12.6)	84.5 (4.8)	89.5 (5.9)	100.2 (12.0)	98.1 (2.1)

(注) 年平均指数及び対前年比は原指数。()内は前期(年)比。

図6 鉄鋼業の動き(平成17年 = 100、季節調整済)

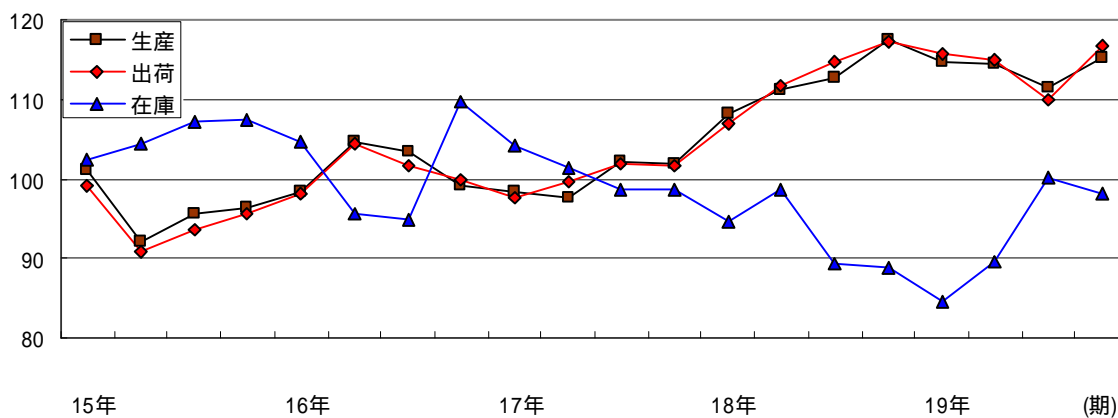

(2) 金属製品工業

金属製品工業の前年比は、生産が 5.4%、出荷が 3.9%、在庫が 1.6%とそれぞれ2年ぶりの低下となった。

四半期別の推移を前期比でみると、生産は平成19年 期が 3.5%、 期が 3.2%、 期が 3.7%と3期連続で低下した後、 期は1.3%上昇している。出荷も同様に、 期が 4.2%、 期が 3.2%、 期が 3.6%と3期連続で低下した後、 期は0.6%の上昇となっている。在庫は、平成19年 期が 18.2%と大幅に低下した後、 期は15.1%、 期は11.9%と2期連続で大幅に増加し、 期は 5.7%と低下している。

品目別生産の動きは、建築用金属製品が 8.1%、建設用金属製品が 7.6%、電気めっきが 6.4%、その他(高圧容器など)が 6.2%、プレス製品が 2.1%低下した。一方、作業工具が10.3%と大幅に上昇した。

(品目別生産：第25表参照)

第10表 金属製品工業の推移(平成17年 = 100、季節調整済)

分類	平成18年	平成19年	平成19年			
			1期	2期	3期	4期
生産	104.0 (4.0)	98.4 (5.4)	102.5 (3.5)	99.2 (3.2)	95.5 (3.7)	96.7 (1.3)
出荷	102.5 (2.5)	98.5 (3.9)	102.7 (4.2)	99.4 (3.2)	95.8 (3.6)	96.4 (0.6)
在庫	105.6 (40.6)	103.9 (1.6)	88.7 (18.2)	102.1 (15.1)	114.3 (11.9)	107.8 (5.7)

(注) 年平均指数及び対前年比は原指数。()内は前期(年)比。

図7 金属製品工業の動き(平成17年 = 100、季節調整済)

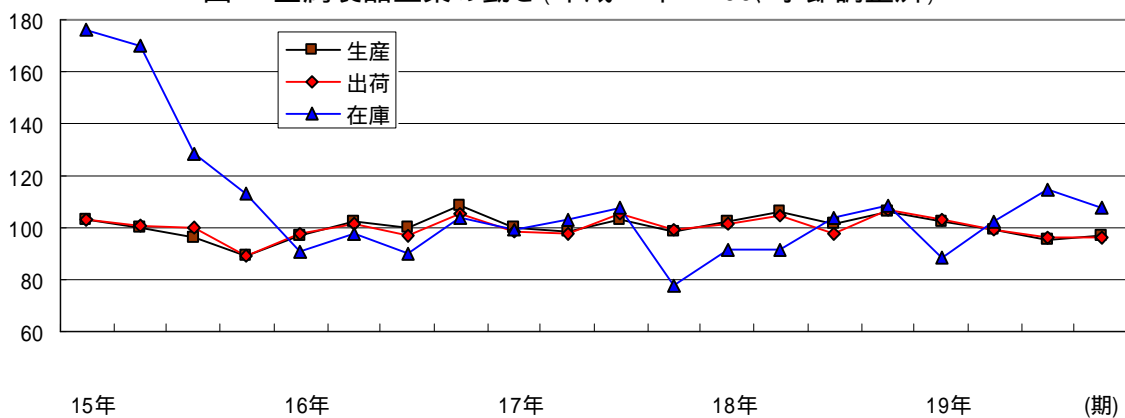

(3) 一般機械工業

一般機械工業の前年比は、生産が3.2%、出荷が0.3%とそれぞれ2年連続の上昇となった。一方、在庫は11.2%と大幅に低下し、2年ぶりの低下となっている。

四半期別の推移を前期比でみると、1期に生産が7.6%、出荷が9.7%と低下した。その後、2期は生産が13.4%、出荷が12.9%と大幅に上昇、3期は生産が19.5%、出荷が16.4%とそれぞれ大幅に低下、4期は生産が8.4%の上昇、出荷が2.8%の低下となった。在庫は、平成19年1期は6.9%の上昇、2期は14.7%、3期は13.5%と2期連続して大幅に低下し、4期は17.3%と大幅に上昇した。

品目別生産の動きは、その他の特殊産業用機械が56.1%、その他(金属加工機械など)が40.0%、金型が22.5%と大幅に上昇した。一方、特殊産業用機械が39.2%、一般産業用機械が12.5%と大幅に低下し、金属工作機械が7.2%と低下した。

(品目別生産：第25表参照)

第11表 一般機械工業の推移(平成17年=100、季節調整済)

分類	平成18年	平成19年	平成19年			
			1期	2期	3期	4期
生産	123.4 (23.4)	127.4 (3.2)	126.8 (7.6)	143.8 (13.4)	115.8 (19.5)	125.5 (8.4)
出荷	114.5 (14.5)	114.9 (0.3)	115.8 (9.7)	130.7 (12.9)	109.2 (16.4)	106.1 (2.8)
在庫	175.6 (127.5)	156.0 (11.2)	175.9 (6.9)	150.0 (14.7)	129.8 (13.5)	152.2 (17.3)

(注) 年平均指数及び対前年比は原指数。()内は前期(年)比。

図8 一般機械工業の動き(平成17年=100、季節調整済)

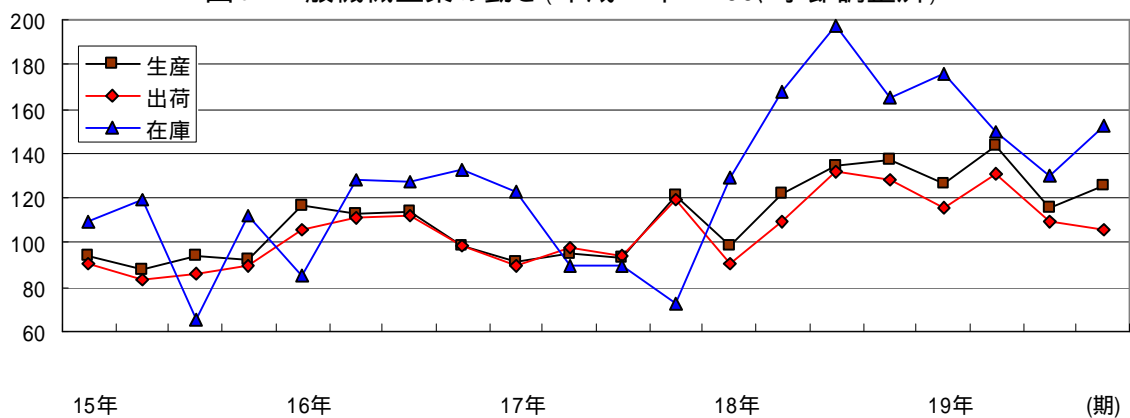

(4) 電気機械工業

電気機械工業の前年比は、生産が 5.6%、出荷は 2.9%の低下、在庫は 35.5%と大幅に低下している。

四半期別の推移を前期比でみると、生産と出荷は、平成19年 期は生産が 11.3%、出荷は 7.0%とそれぞれ低下した後、 期は生産が5.0%、出荷が9.1%と上昇し、 期は生産が 5.3%、出荷が 6.9%の低下となり、 期は生産が13.3%、出荷が 7.7%とそれぞれ上昇となった。在庫は 期に 10.4%と上昇したが、 期が 17.9%、 期が 13.5%、 期が 19.3%と3期連続で大幅に低下した。

品目別生産の動きは、電動機が 25.5%、開閉制御装置が 19.5%と大幅に低下したほか、その他(乾電池など)が 6.4%、民生用電気機械器具が 3.1%、端子が 1.4%低下した。一方、内燃機関電装品は28.4%と大幅に上昇した。

(品目別生産：第25表参照)

第12表 電気機械工業の推移(平成17年 = 100、季節調整済)

分類	平成18年	平成19年	平成19年			
			1期	2期	3期	4期
生産	105.7 (5.7)	99.8 (5.6)	95.3 (11.3)	100.1 (5.0)	94.8 (5.3)	107.4 (13.3)
出荷	103.4 (3.4)	100.4 (2.9)	95.6 (7.0)	104.3 (9.1)	97.1 (6.9)	104.6 (7.7)
在庫	100.8 (1.8)	65.0 (35.5)	115.4 (10.4)	94.8 (17.9)	82.0 (13.5)	66.2 (19.3)

(注) 年平均指数及び対前年比は原指数。()内は前期(年)比。

図9 電気機械工業の動き(平成17年 = 100、季節調整済)

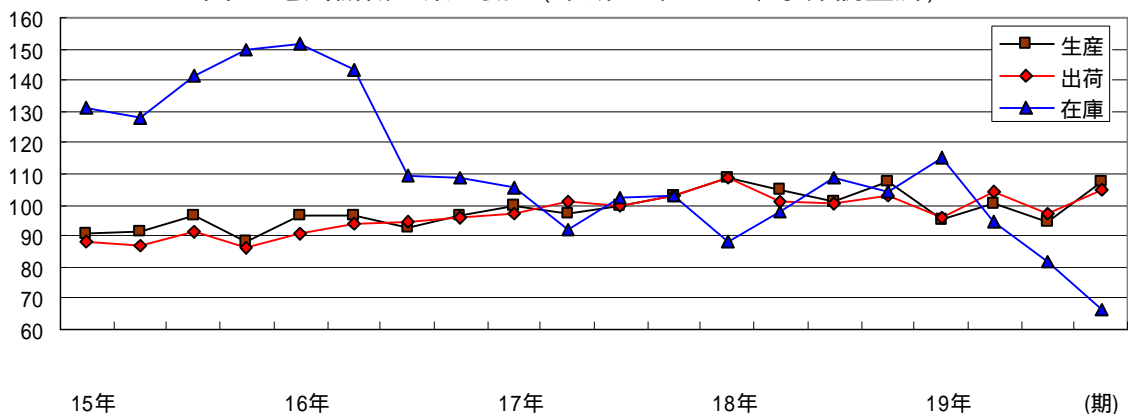

(5) 情報通信機械工業

情報通信機械工業の前年比は、生産が 9.5%、出荷は 4.0%の低下となった。

四半期別の推移を前期比で見ると、平成19年 期は生産が 9.2%、出荷は 8.9%とそれぞれ低下、 期は生産が 9.3%、出荷が 3.5%、と2期連続で低下したが、 期は生産が55.6%、出荷が46.6%と大幅に上昇し、 期は生産が 17.4%、出荷が 16.4%と大幅に低下している。

品目別生産の動きは、無線通信機械器具が 9.2%低下した。

(品目別生産：第25表参照)

第13表 情報通信機械工業の推移(平成17年 = 100、季節調整済)

分類	平成18年	平成19年	平成19年			
			1期	2期	3期	4期
生産	136.6 (36.6)	123.6 (9.5)	112.7 (9.2)	102.2 (9.3)	159.0 (55.6)	131.3 (17.4)
出荷	142.4 (42.4)	136.7 (4.0)	122.4 (8.9)	118.1 (3.5)	173.1 (46.6)	144.7 (16.4)
在庫	- (-)	- (-)	- (-)	- (-)	- (-)	- (-)

(注) 年平均指数及び対前年比は原指数。()内は前期(年)比。

図10 情報通信機械工業の動き(平成17年 = 100、季節調整済)

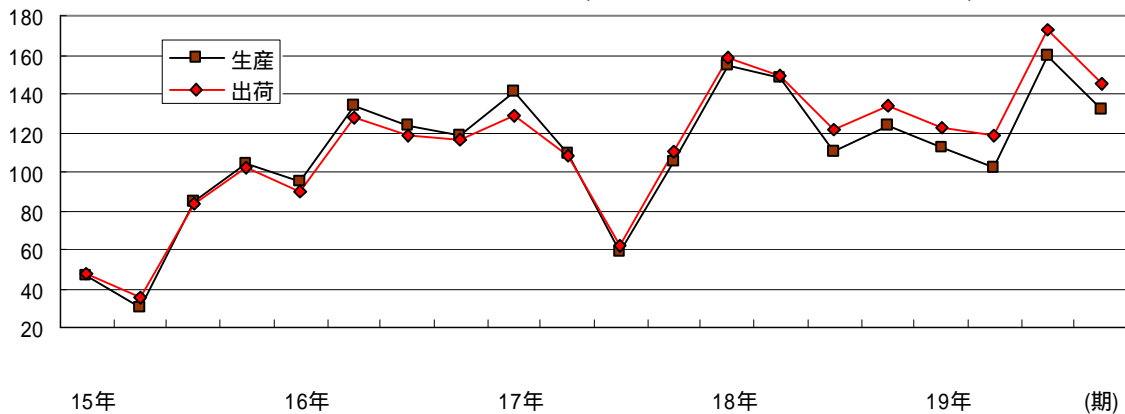

(6) 電子部品・デバイス工業

電子部品・デバイス工業の前年比は、生産が 6.7%、出荷が 14.7%の低下、在庫は 14.7%の上昇となっている。

四半期別の推移を前期比でみると、平成19年 期は生産が 5.1%、出荷は 6.0%、在庫は 2.8%とそれぞれ上昇したが、 期は生産が 13.6%、出荷が 16.6%と、大幅に低下し、在庫は 16.4%と大幅に上昇した。 期は生産が 0.8%、出荷が 1.8%と低下し、在庫は 16.4%と大幅に上昇した。 期は生産が 1.9%上昇、出荷が 7.2%、在庫は 9.9%と低下した。

品目別生産の動きは、液晶素子が 48.9%、電子・通信機器用部分品が 17.1%と大幅に低下し、半導体素子が 9.1%、マイクロスイッチが 2.1%低下した。一方、その他の電子部品は 9.0%の上昇となった。

(品目別生産：第25表参照)

第14表 電子部品・デバイス工業の推移(平成17年 = 100、季節調整済)

分類	平成18年	平成19年	平成19年			
			1期	2期	3期	4期
生産	102.9 (2.9)	96.0 (6.7)	107.1 (5.1)	92.5 (13.6)	91.8 (0.8)	93.5 (1.9)
出荷	93.0 (7.0)	79.3 (14.7)	93.3 (6.0)	77.8 (16.6)	76.4 (1.8)	70.9 (7.2)
在庫	57.0 (31.4)	65.4 (14.7)	57.8 (2.8)	61.7 (6.7)	71.8 (16.4)	64.7 (9.9)

(注) 年平均指数及び対前年比は原指数。()内は前期(年)比。

図11 電子部品・デバイス工業の動き(平成17年 = 100、季節調整済)

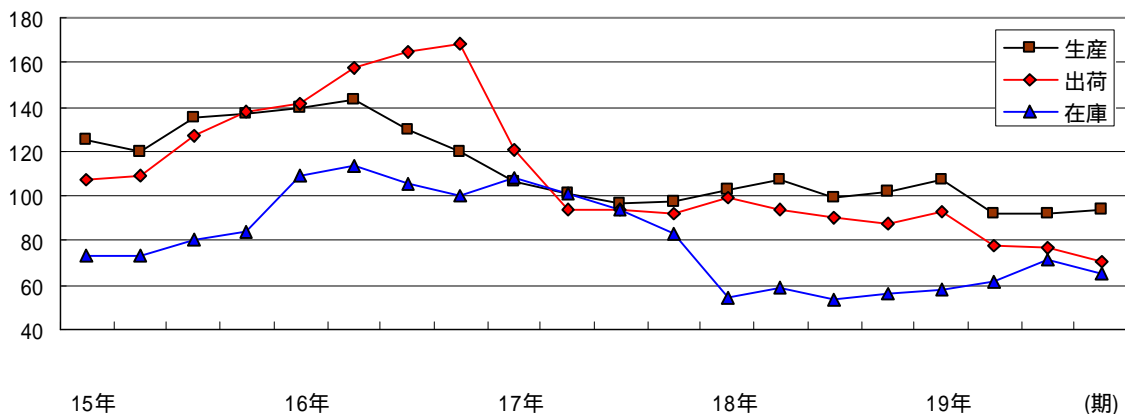

(7) 窯業・土石製品工業

窯業・土石製品工業の前年比は、生産が 34.5%、出荷が 29.9%と大幅に低下し、それぞれ3年連続の低下となった。在庫は14.7%と大幅に上昇した。

四半期別の推移を前期比で見ると、1期は生産が7.9%、出荷が6.8%上昇し、在庫は1.9%と低下した、2期は生産が6.3%、出荷が12.7%と低下し、在庫は5.0%の上昇となった。3期は生産が0.5%の上昇、出荷は5.8%の低下、在庫は6.3%の上昇となった。4期は生産が6.0%、出荷が17.0%の上昇となり、在庫は4.5%低下した。

品目別生産の動きをみると、ファインセラミックスが 58.9%、その他が 24.0%、コンクリート製品が 13.1%と、それぞれ大幅に低下した。

(品目別生産：第25表参照)

第15表 窯業・土石製品工業の推移(平成17年 = 100、季節調整済)

分類	平成18年	平成19年	平成19年			
			1期	2期	3期	4期
生産	89.1 (10.9)	58.4 (34.5)	60.3 (7.9)	56.5 (6.3)	56.8 (0.5)	60.2 (6.0)
出荷	89.4 (10.6)	62.7 (29.9)	68.7 (6.8)	60.0 (12.7)	56.5 (5.8)	66.1 (17.0)
在庫	57.0 (31.4)	65.4 (14.7)	99.8 (1.9)	104.8 (5.0)	111.4 (6.3)	106.4 (4.5)

(注) 年平均指数及び対前年比は原指数。()内は前期(年)比。

図12 窯業・土石製品工業の動き(平成17年 = 100、季節調整済)

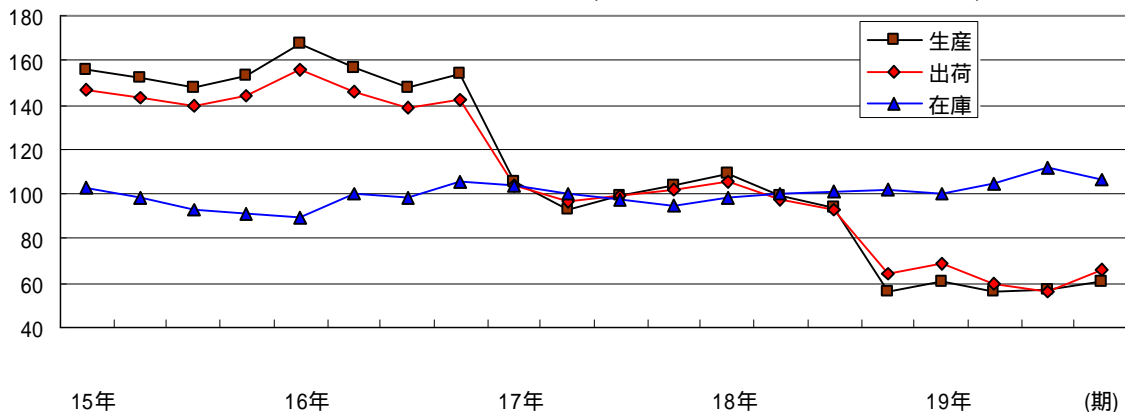

(8) プラスチック製品工業

プラスチック製品工業の前年比は、生産が6.7%、出荷が4.2%の上昇、在庫は54.7%と大幅に上昇した。

四半期別の推移を前期比で見ると、生産は、1期は1.7%の低下、2期は9.8%の上昇、3期は0.9%、4期は9.2%と連続して低下した。出荷は、1期は2.8%の低下、2期は5.1%の上昇、3期は0.9%、4期は0.3%と2期連続の低下となった。在庫は1期は2.0%の上昇、2期は48.6%と大幅に上昇し2期連続の上昇となり、3期は2.2%の低下、4期は0.7%の上昇となった。

品目別生産の動きは、その他(食品軽量容器など)が9.4%、フィルムが7.4%、発泡製品が3.0%上昇した。一方、機械器具部品は0.6%の低下となった。

(品目別生産：第25表参照)

第16表 プラスチック製品工業の推移(平成17年 = 100、季節調整済)

分類	平成18年	平成19年	平成19年			
			1期	2期	3期	4期
生産	99.7 (0.3)	106.4 (6.7)	102.0 (1.7)	112.0 (9.8)	111.0 (0.9)	100.8 (9.2)
出荷	99.3 (0.7)	103.5 (4.2)	100.2 (2.8)	105.3 (5.1)	104.3 (0.9)	104.0 (0.3)
在庫	93.5 (6.4)	144.6 (54.7)	93.7 (2.0)	139.2 (48.6)	136.2 (2.2)	137.1 (0.7)

(注) 年平均指数及び対前年比は原指数。()内は前期(年)比。

図13 プラスチック製品工業の動き(平成17年 = 100、季節調整済)

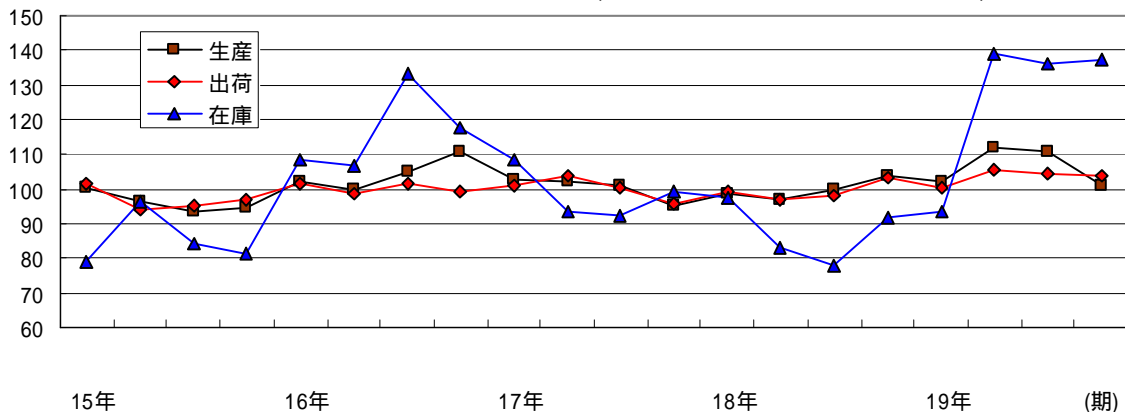

(9) パルプ・紙・紙加工品工業

パルプ・紙・紙加工品工業の前年比は、生産が4.1%、出荷が3.3%、在庫が1.1%の上昇となっている。

四半期別の推移を前期比でみると、生産は1期が4.5%、2期が0.3%と2期連続上昇し、3期は3.4%と低下、4期は8.2%上昇した。出荷は1期が4.6%、2期が1.1%と2期連続して上昇し、3期6.2%の低下、4期8.9%の上昇となった。在庫は1期が0.8%の上昇、2期2.8%の低下、3期1.3%、4期2.8%と2期連続の上昇となっている。

品目別生産の動きは、事務用紙製品が11.9%、板紙が4.0%。紙が2.5%それぞれ上昇した。

(品目別生産：第25表参照)

第17表 パルプ・紙・紙加工品工業の推移(平成17年=100、季節調整済)

分類	平成18年	平成19年	平成19年			
			1期	2期	3期	4期
生産	103.3 (3.3)	107.5 (4.1)	107.1 (4.5)	107.4 (0.3)	103.8 (3.4)	112.3 (8.2)
出荷	105.3 (5.3)	108.8 (3.3)	109.3 (4.6)	110.5 (1.1)	103.6 (6.2)	112.8 (8.9)
在庫	101.8 (4.5)	102.9 (1.1)	97.5 (0.8)	94.8 (2.8)	96.0 (1.3)	98.7 (2.8)

(注) 年平均指数及び対前年比は原指数。()内は前期(年)比。

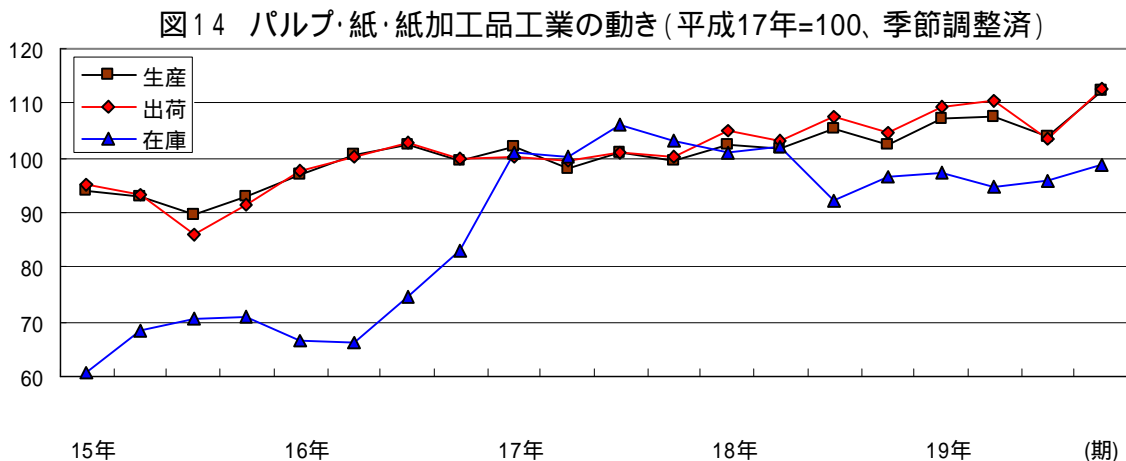

(1 0) 繊維工業

繊維工業の前年比は、生産が 4.8%、出荷が 3.7%、在庫は 9.8%とそれぞれ低下となった。

四半期別の推移を前期比で見ると、生産は 1 期が 3.0%、2 期が 2.2%、3 期が 5.9%と3期連続で低下した後、4 期は9.4%の上昇となった。出荷も生産と同様の傾向で、1 期は 3.3%、2 期は 0.4%、3 期は 5.9%と3期連続で低下した後、4 期は8.9%の上昇となった。在庫は 1 期が 6.9%の低下となった後、2 期は25.2%と大幅に上昇、3 期は 22.3%と大幅に低下、4 期は 3.3%の低下となった。

品目別生産の動きは、ニット製品が 10.4%、その他(ニット染色・整理など)が 8.9%、織物製品が 1.9%低下した。一方、紡績糸が1.2%の上昇となっている。

(品目別生産：第25表参照)

第18表 繊維工業の推移(平成17年 = 100、季節調整済)

分類	平成18年	平成19年	平成19年			
			1 期	2 期	3 期	4 期
生産	106.4 (6.4)	101.3 (4.8)	103.7 (3.0)	101.4 (2.2)	95.4 (5.9)	104.4 (9.4)
出荷	107.0 (7.0)	103.0 (3.7)	104.2 (3.3)	103.8 (0.4)	97.7 (5.9)	106.4 (8.9)
在庫	93.6 (21.9)	84.4 (9.8)	84.8 (6.9)	106.2 (25.2)	82.5 (22.3)	79.8 (3.3)

(注) 年平均指数及び対前年比は原指数。()内は前期(年)比。

図15 繊維工業の動き(平成17年 = 100、季節調整済)

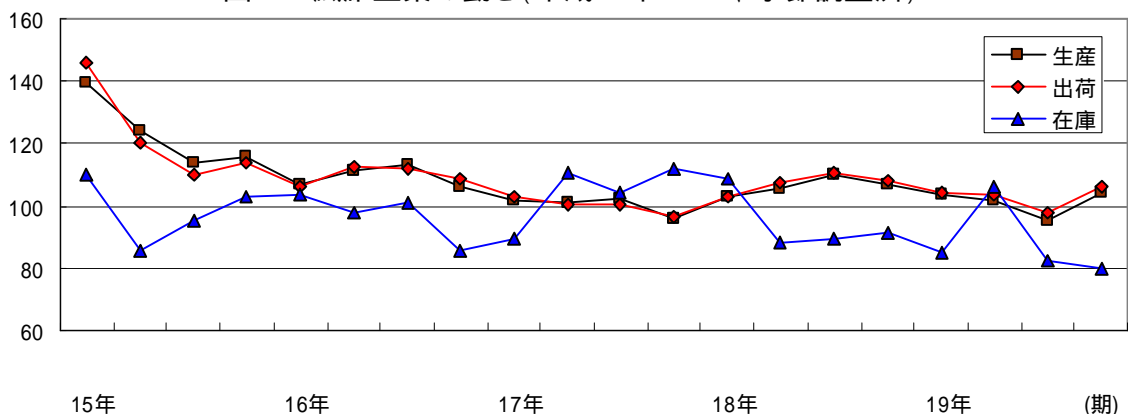

(11) 食料品・たばこ工業

食料品・たばこ工業の前年比は、生産が 9.8%、出荷が 6.1%、在庫が 21.3%とそれぞれ低下となっている。

四半期別の推移を前期比で見ると、生産は 1期が 5.1%低下、2期は 0.2%上昇、3期は 2.6%、4期は 7.8%と2期連続の低下となった。出荷は 1期が 0.9%上昇、2期は 0.7%の低下、3期は 2.9%の上昇、4期は 9.4%との低下となった。在庫は 1期が 4.3%の低下、2期が 29.1%と大幅に上昇、3期は 21.8%、4期は 18.7%と2期連続して大幅な低下となった。

品目別生産の動きは、肉製品が 26.9%、その他食料品(配合飼料など)が 25.4%と大幅に低下、清酒が 9.4%、冷凍水産食品が 5.7%、惣菜が 2.2%低下した。一方、健康食品が 10.1%、プロイラー加工品が 6.9%、生菓子が 3.7%、乳製品が 1.4%上昇した。

(品目別生産：第25表参照)

第19表 食料品・たばこ工業の推移(平成17年 = 100、季節調整済)

分類	平成18年	平成19年	平成19年			
			1期	2期	3期	4期
生産	98.7 (1.3)	89.0 (9.8)	92.2 (5.1)	92.4 (0.2)	90.0 (2.6)	83.0 (7.8)
出荷	90.7 (9.3)	85.2 (6.1)	86.7 (0.9)	86.1 (0.7)	88.6 (2.9)	80.3 (9.4)
在庫	118.5 (20.4)	93.3 (21.3)	115.7 (4.3)	149.4 (29.1)	116.9 (21.8)	95.0 (18.7)

(注) 年平均指数及び対前年比は原指数。()内は前期(年)比。

図16 食料品・たばこ工業の動き(平成17年 = 100、季節調整済)

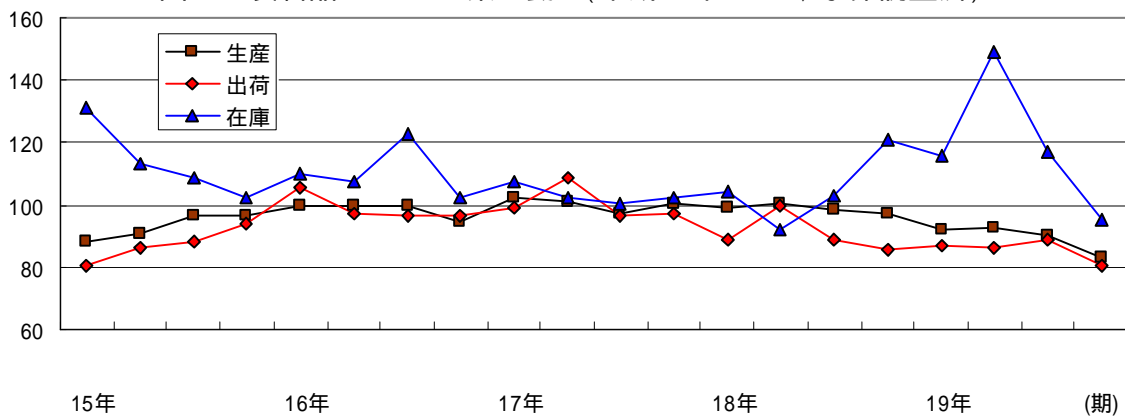

(1 2) その他工業

その他工業の前年比は、生産が 0.9%の低下、出荷は0.3%の上昇、在庫は24.3%の大幅な上昇となっている。

四半期別の推移を前期比で見ると、生産は 1 期が1.4%の上昇、 2 期は 1.2%、 3 期は 6.5%と2期連続して低下し、 4 期は6.6%の上昇となった。出荷は 1 期が 0.2%の低下、 2 期は1.6%の上昇、 3 期は 8.8%の低下、 4 期は9.4%の上昇となった。在庫は 1 期が13.0%、 2 期が2.3%、 3 期が4.7%、 4 期が2.6%と18年 1 期から5期連続の上昇となった。

細分類業種の生産の動きは、家具工業が 30.5%、ゴム製品工業が 8.6%低下した。一方、輸送機械工業が8.6%、木材・木製品工業が2.8%上昇した。

(品目別生産：第25表参照)

第20表 その他工業の推移(平成17年 = 100、季節調整済)

分類	平成18年	平成19年	平成19年			
			1 期	2 期	3 期	4 期
生産	99.4 (0.6)	98.5 (0.9)	101.2 (1.4)	100.0 (1.2)	93.5 (6.5)	99.7 (6.6)
出荷	98.1 (1.9)	98.4 (0.3)	99.5 (0.2)	101.1 (1.6)	92.2 (8.8)	100.9 (9.4)
在庫	93.5 (13.7)	116.2 (24.3)	110.6 (13.0)	113.1 (2.3)	118.4 (4.7)	121.5 (2.6)

(注) 年平均指数及び対前年比は原指数。()内は前期(年)比。

図17 その他工業の動き(平成17年 = 100、季節調整済)

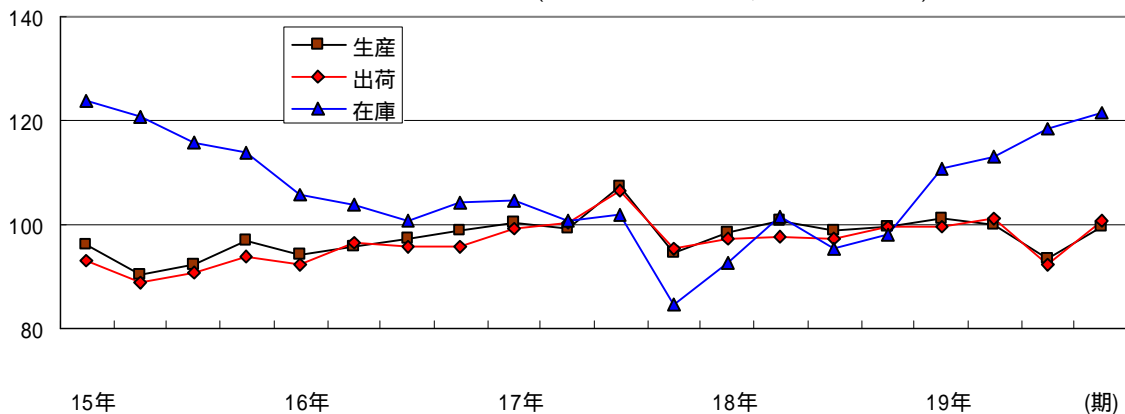

ア 輸送機械工業

輸送機械工業の前年比は、生産、出荷ともに8.6%の上昇となった。

四半期別の推移を前期比で見ると、1期は生産が7.9%、出荷が8.0%、2期は生産、出荷ともに11.5%と大幅に上昇と3期連続で上昇した後、3期は生産が13.5%、出荷が13.6%と大幅に低下、4期は生産が11.2%、出荷が11.1%と大幅に上昇した。

(品目別生産：第25表参照)

第21表 輸送機械工業の推移(平成17年 = 100、季節調整済)

分類	平成18年	平成19年	平成19年			
			1期	2期	3期	4期
生産	84.0 (16.0)	91.2 (8.6)	87.9 (7.9)	98.0 (11.5)	84.8 (13.5)	94.3 (11.2)
出荷	84.0 (16.0)	91.2 (8.6)	88.0 (8.0)	98.1 (11.5)	84.8 (13.6)	94.2 (11.1)
在庫	- (-)	- (-)	- (-)	- (-)	- (-)	- (-)

(注) 年平均指数及び対前年比は原指数。()内は前期(年)比。

図18 輸送機械工業の動き(平成17年 = 100、季節調整済)

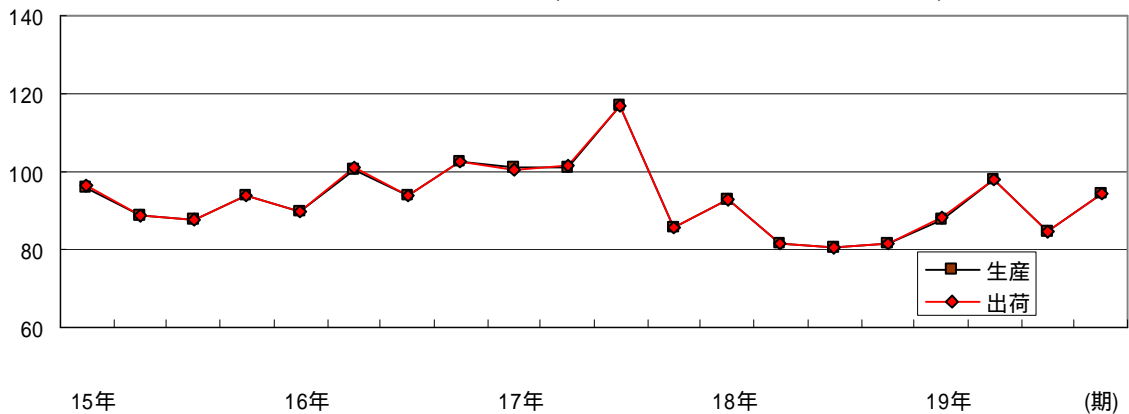

イ ゴム製品工業

ゴム製品工業の前年比は、生産が 8.6%、出荷が 9.7%とそれぞれ低下となった。四半期別の推移を前期比で見ると、生産は、平成18年 期に大幅に上昇したが、平成19年 期は 18.1%と大幅に低下、 期は 1.1%の低下、 期は 12.6%と3期連続して低下した後、 期は13.8%で大幅に上昇している。出荷は、 期は 14.9%、 期は 10.9%と2期連続して大幅に低下、 期は2.9%の上昇、 期は 0.6%と低下している。

(品目別生産：第25表参照)

第22表 ゴム製品工業の推移(平成17年 = 100、季節調整済)

分類	平成18年	平成19年				
			期	期	期	期
生産	102.7 (2.7)	93.9 (8.6)	97.5 (18.1)	96.4 (1.1)	84.3 (12.6)	95.9 (13.8)
出荷	102.0 (2.0)	92.1 (9.7)	99.1 (14.9)	88.3 (10.9)	90.9 (2.9)	90.4 (0.6)
在庫	- (-)	- (-)	- (-)	- (-)	- (-)	- (-)

(注) 年平均指数及び対前年比は原指数。()内は前期(年)比。

図19 ゴム製品工業の動き(平成17年 = 100、季節調整済)

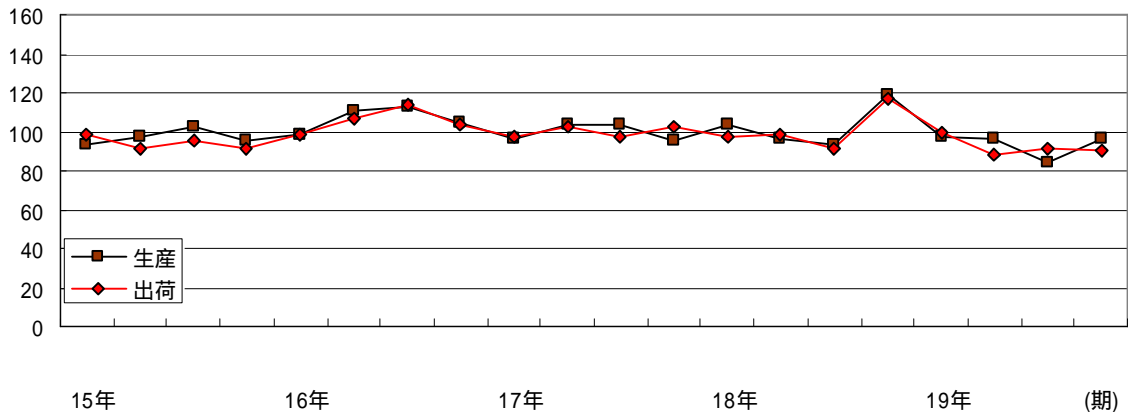

ウ 家具工業

家具工業の前年比は、生産が 30.5%、出荷が 29.9%、在庫が 16.4%と、いずれも大幅な低下となった。

四半期別の推移を前期比で見ると、生産は 1期が24.4%と大幅に上昇した後、2期は14.8%、3期は40.7%と2期連続で大幅に低下し、4期は55.8%と大幅な上昇、低下を繰り返した。出荷は1期が26.3%と大幅に上昇した後、2期は23.6%、3期は38.3%と2期連続で大幅に低下し、4期は70.6%と大幅に上昇した。在庫は1期が7.1%、2期は2.8%、3期は1.2%、4期は5.1%と4期連続の低下となった。

品目別生産の動きは、木製机・テーブルが 38.2%と大幅に低下、たんすは28.8%と大幅に上昇した。

(品目別生産：第25表参照)

第23表 家具工業の推移(平成17年 = 100、季節調整済)

分類	平成18年	平成19年	平成19年			
			1期	2期	3期	4期
生産	120.5 (20.5)	83.8 (30.5)	104.9 (24.4)	89.4 (14.8)	53.0 (40.7)	82.6 (55.8)
出荷	113.6 (13.6)	79.6 (29.9)	107.0 (26.3)	81.7 (23.6)	50.4 (38.3)	86.0 (70.6)
在庫	105.7 (6.8)	88.4 (16.4)	95.4 (7.1)	92.7 (2.8)	91.6 (1.2)	86.9 (5.1)

(注) 年平均指数及び対前年比は原指数。()内は前期(年)比。

図20 家具工業の動き(平成17年 = 100、季節調整済)

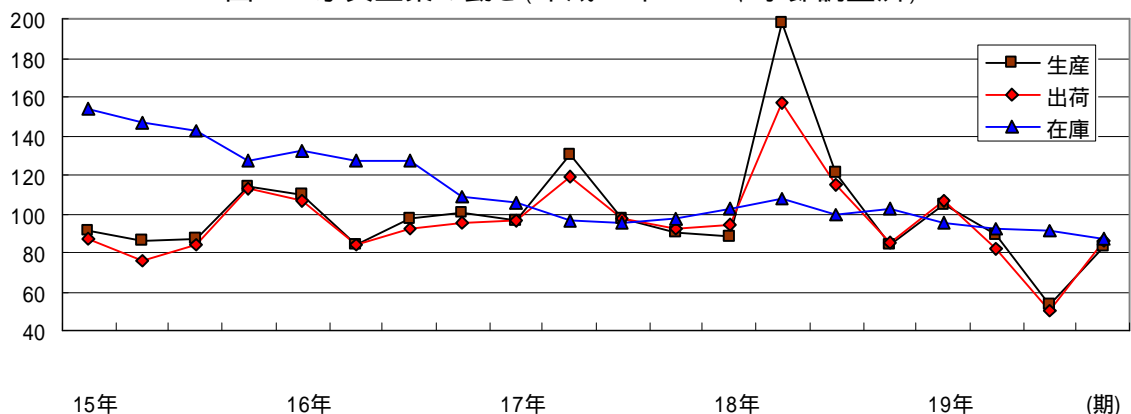

エ 木材・木製品工業

木材・木製品工業の前年比は、生産が2.8%、出荷は2.0%、在庫は37.3%といずれも上昇となった。

四半期別の推移を前期比で見ると、生産は1期が4.4%の上昇、2期が4.3%、3期が0.3%、4期は1.8%と3期連続して低下した。出荷は1期が3.7%の上昇、2期は4.1%、3期は3.3%と2期連続して低下した後、4期は2.1%の上昇となった。在庫は1期が24.2%、2期は4.1%、3期は13.6%、4期は1.6%と2期連続の上昇となった。

品目別生産の動きは、一般製材が25.9%と大幅に低下した。

(品目別生産：第25表参照)

第24表 木材・木製品工業の推移(平成17年 = 100、季節調整済)

分類	平成18年	平成19年	平成19年			
			1期	2期	3期	4期
生産	103.2 (3.2)	106.1 (2.8)	110.3 (4.4)	105.6 (4.3)	105.3 (0.3)	103.4 (1.8)
出荷	104.1 (4.1)	106.2 (2.0)	110.9 (3.7)	106.3 (4.1)	102.8 (3.3)	105.6 (2.7)
在庫	91.8 (16.9)	126.0 (37.3)	123.1 (24.2)	118.1 (4.1)	134.2 (13.6)	136.4 (1.6)

(注) 年平均指数及び対前年比は原指数。()内は前期(年)比。

図21 木材・木製品工業の動き(平成17年 = 100、季節調整済)

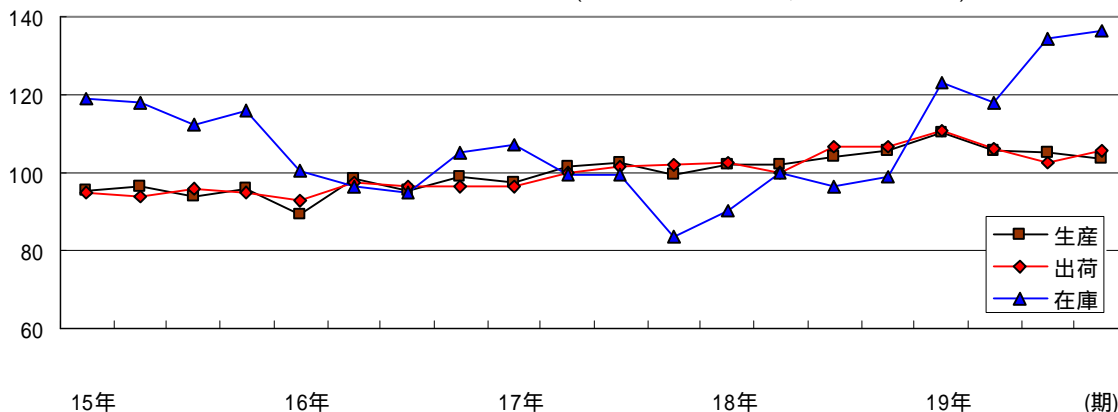

第25表 品目別生産の推移(原指数)

業種別	品目別	平成18年		平成19年		
		指数	対前年比	指数	対前年比	
鉄鋼業	鍛工品	115.3	15.3	120.0	4.1	
	鋳鉄鋳物	123.1	23.1	128.0	4.0	
金属製品工業	建築用金属製品	107.2	7.2	98.5	8.1	
	建設用金属製品	105.2	5.2	97.2	7.6	
	作業工具	118.4	18.4	130.6	10.3	
	プレス製品	96.3	3.7	94.3	2.1	
	電気めっき	93.3	6.7	87.3	6.4	
	その他(高压容器など)	103.6	3.6	97.2	6.2	
一般機械工業	金属工作機械	76.2	23.8	70.7	7.2	
	特殊産業用機械	129.8	29.8	78.8	39.3	
	その他の特殊産業用機械	112.7	12.7	175.9	56.1	
	一般産業用機械	112.2	12.2	98.6	12.1	
	その他(金属加工機械など)	147.7	47.7	206.8	40.0	
	金型	110.9	10.9	135.8	22.5	
電気機械工業	開閉制御装置	95.5	4.5	76.9	19.5	
	民生用電気機械器具	100.7	0.7	97.6	3.1	
	内燃機関電装品	121.4	21.4	155.9	28.4	
	その他(乾電池など)	125.7	25.7	117.7	6.4	
	端子	114.0	14.0	112.4	1.4	
	電動機	101.8	1.8	76.2	25.1	
情報通信機械工業	無線通信機械器具	138.4	38.4	125.6	9.2	
電子部品・デバイス工業	マイクロスイッチ	121.7	21.7	119.2	2.1	
	半導体素子	93.6	6.4	85.1	9.1	
	液晶素子	66.3	33.7	33.9	48.9	
	電子・通信機器用部分品	105.0	5.0	87.0	17.1	
	その他の電子部品	109.6	9.6	119.5	9.0	
窯業・土石製品工業	コンクリート製品	97.9	2.1	85.1	13.1	
	ファインセラミックス	85.5	14.5	35.1	58.9	
	その他(石工品など)	82.9	17.1	63.0	24.0	
プラスチック製品工業	フィルム	91.7	8.3	98.5	7.4	
	機械器具部品	93.6	6.4	93.0	0.6	
	発泡製品	99.3	0.7	102.3	3.0	
	その他(食品軽量容器など)	110.6	10.6	121.0	9.4	
パルプ・紙 ・紙加工品工業	紙	103.7	3.7	106.3	2.5	
	板紙	98.2	1.8	102.1	4.0	
	段ボール	105.6	5.6	105.6	0.0	
	事務用紙製品	95.2	4.8	106.5	11.9	
繊維工業	紡績糸	107.6	7.6	108.9	1.2	
	ニット製品	99.6	0.4	89.2	10.4	
	織物製品	112.7	12.7	110.6	1.9	
	その他(ニット染色・整理など)	89.1	10.9	81.2	8.9	
食料品・たばこ工業	肉製品	105.8	5.8	77.3	26.9	
	プロイラー加工品	98.1	1.9	104.9	6.9	
	乳製品	98.6	1.4	100.0	1.4	
	冷凍水産食品	104.2	4.2	98.3	5.7	
	生菓子	98.5	1.5	102.1	3.7	
	清酒	93.8	6.2	85.0	9.4	
	惣菜	119.6	19.6	117.0	2.2	
	その他の食料品(配合飼料など)	92.9	7.1	69.3	25.4	
	健康食品	128.9	28.9	141.9	10.1	
	その他工業	輸送機械工業	84.0	16.0	91.2	8.6
		自動車部品	83.0	17.0	89.3	7.6
ゴム製品工業		102.7	2.7	93.9	8.6	
工業用ゴム製品		100.4	0.4	85.8	14.5	
家具工業		120.5	20.5	83.8	30.5	
木製机・テーブル		61.8	38.2	74.7	20.9	
たんす		85.6	14.4	82.9	3.2	
その他の木製家具		163.2	63.2	86.4	47.1	
木材・木製品工業		103.2	3.2	106.1	2.8	
一般製材		74.1	25.9	75.3	1.6	

(注) 各品目の毎月の原指数を集計したものである。また、調査対象事業所が1社のみの品目は省略した。

5 財別の動向

(1) 最終需要財

鉱工業製品を用途別に分類した特殊分類の動きをみると、最終需要財では、生産が前年比 8.6%、出荷が同 5.2%、在庫は同 17.2%とそれぞれ低下となった。

四半期別の推移を前期比でみると、最終需要財については、生産は 1 期が 7.1%、2 期が 2.4%と 2 期連続で低下した後、3 期は 10.3%と大幅に上昇し、4 期は 5.0%の低下となった。出荷は 1 期が 3.6%、2 期は 2.6%と 2 期連続で低下した後、3 期は 11.1%と大幅に上昇し、4 期は 6.4%の低下となった。在庫は 1 期が 0.3%、2 期が 2.3%、3 期は 6.5%、4 期は 9.3%と 4 期連続での低下となった。

第 26 表 最終需要財の推移(平成17年 = 100、季節調整済)

分類	平成18年	平成19年	平成19年			
			1 期	2 期	3 期	4 期
生産	110.9 (10.9)	101.4 (8.6)	99.9 (7.1)	97.5 (2.4)	107.5 (10.3)	102.1 (5.0)
出荷	106.0 (6.0)	100.5 (5.2)	99.2 (3.6)	96.6 (2.6)	107.3 (11.1)	100.4 (6.4)
在庫	114.8 (21.9)	95.1 (17.2)	115.8 (0.3)	113.1 (2.3)	105.8 (6.5)	96.0 (9.3)

(注) 年平均指数及び対前年比は原指数。()内は前期(年)比。

図 2.2 最終需要財の動き(平成17年 = 100、季節調整済)

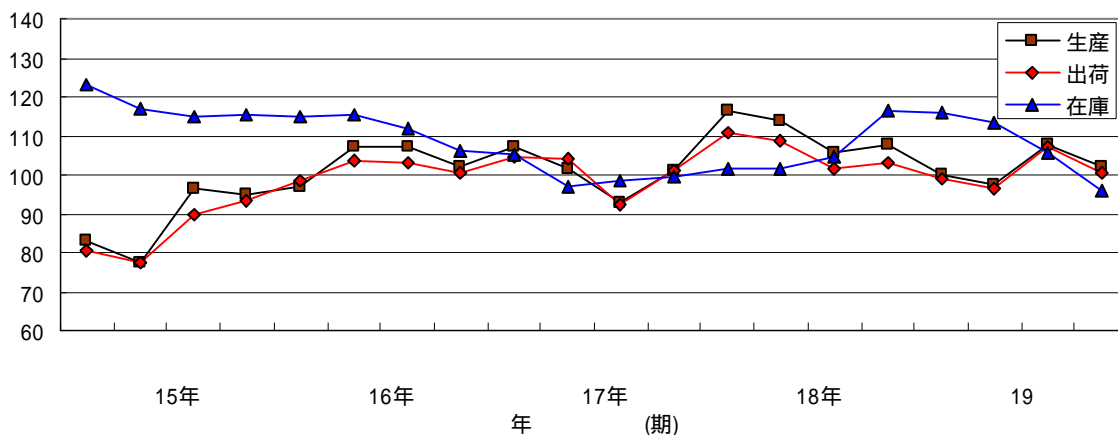

(2) 生産財

生産財については、生産が前年比 3.9%、出荷は同 7.2%の低下となり、在庫は同 14.1%と大幅に上昇した。

四半期別の推移を前期比で見ると、生産は 1 期が 5.6%の上昇、 2 期が 5.4%、 3 期が 3.6%と 2 期連続して低下した後、 4 期は 2.3%の上昇となっている。出荷は 1 期が 4.8%の上昇、 2 期が 8.0%、 3 期は 3.8%と 2 期連続して低下した後、 4 期は 0.1%の上昇となっている。在庫は 1 期が 1.9%、 2 期が 1.2%、 3 期が 12.4%と 3 期続けて上昇した後、 4 期は 1.2%の低下となった。

第27表 生産財の推移(平成17年 = 100、季節調整済)

分類	平成18年	平成19年	平成19年			
			1 期	2 期	3 期	4 期
生産	102.5 (2.5)	98.5 (3.9)	104.0 (5.6)	98.4 (5.4)	94.9 (3.6)	97.1 (2.3)
出荷	97.7 (2.3)	90.7 (7.2)	98.4 (4.8)	90.5 (8.0)	87.1 (3.8)	87.2 (0.1)
在庫	78.0 (15.0)	89.0 (14.1)	80.5 (1.9)	81.5 (1.2)	91.6 (12.4)	90.5 (1.2)

(注) 年平均指数及び対前年比は原指数。()内は前期(年)比。

図23 生産財の動き(平成17年 = 100、季節調整済)

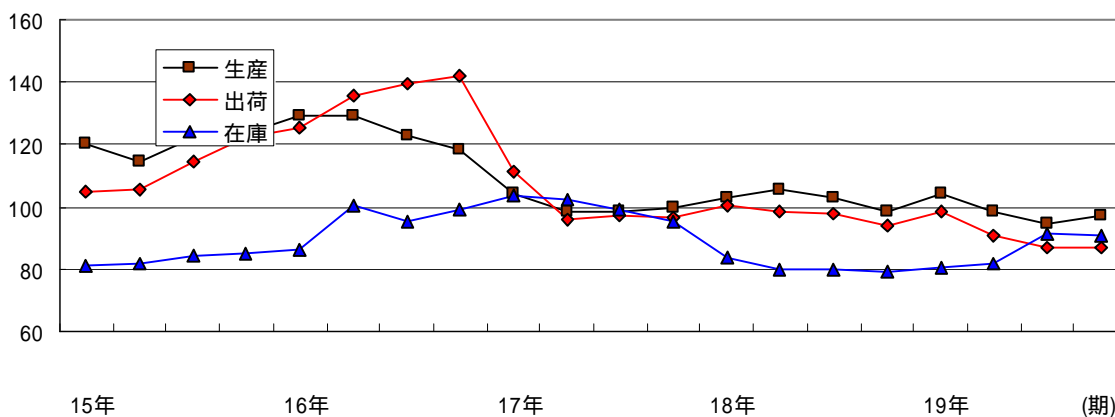

(3) 個別の財の出荷動向

最終需要財を構成する個別の財の出荷動向についてみると、資本財は 7.8%、建設財は 5.0%、耐久消費財は 3.6%、ウエイトで最終需要財全体の約4割を占める非耐久消費財は 6.0%と、すべての分類で低下となった。

第28表 最終需要財(出荷)の推移(平成17年 = 100、季節調整済)

分類	平成18年	平成19年				
		期	期	期	期	
資本財	107.2 (7.2)	98.8 (7.8)	105.8 (6.0)	107.6 (1.7)	90.9 (15.5)	92.4 (1.7)
建設財	101.4 (1.4)	96.3 (5.0)	101.4 (2.9)	96.1 (5.2)	93.8 (2.4)	94.3 (0.5)
耐久消費財	126.0 (26.0)	121.5 (3.6)	108.5 (8.7)	110.1 (1.5)	144.6 (31.3)	128.2 (11.3)
非耐久消費財	94.3 (5.7)	88.6 (6.0)	90.1 (0.7)	89.9 (0.2)	90.8 (1.0)	84.5 (6.9)

(注) 年平均指数及び対前年比は原指数。()内は前期(年)比。

図24 最終需要財(出荷)の動き(平成17年 = 100、季節調整済)

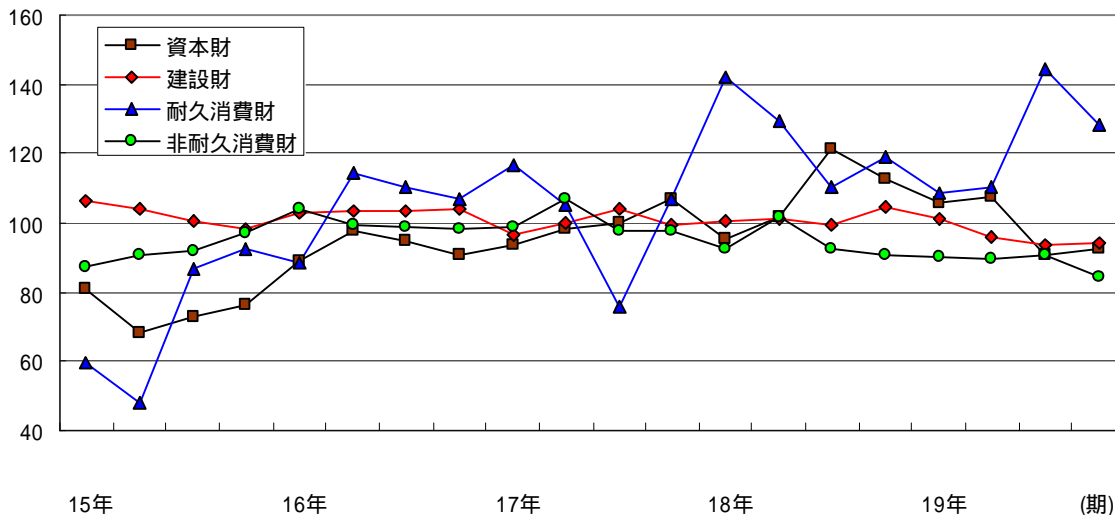

次に生産財を構成する個別の財の出荷動向についてみると、鉱工業用生産財が 7.6%の低下となり、その他用生産財は 8.8%の上昇となった。

第29表 生産財(出荷)の推移(平成17年 = 100、季節調整済)

分類	平成18年		平成19年			
	期	期	期	期	期	期
鉱工業用	97.8 (2.2)	90.4 (7.6)	99.4 (5.6)	90.8 (8.7)	86.4 (4.8)	86.1 (0.3)
その他用	91.9 (8.1)	100.0 (8.8)	88.2 (4.9)	87.1 (1.2)	93.1 (6.9)	136.2 (46.3)

(注) 年平均指数及び対前年比は原指数。()内は前期(年)比。

図25 生産財(出荷)の動き(平成17年 = 100、季節調整済)

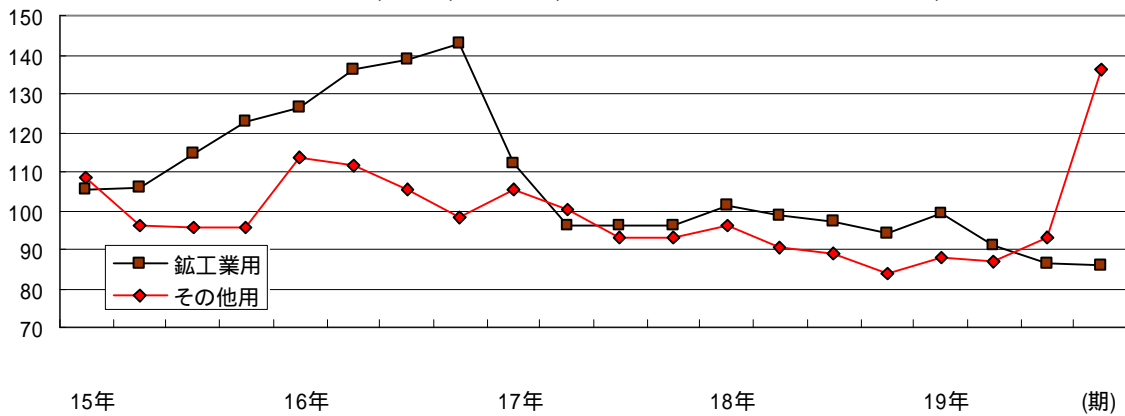

統計表

第1-1表 業種別生産指数 (原指数)

(平成17年=100)

年・月	鉱工業								
	鉄鋼業	金属製品工業	一般機械工業	電気機械工業	情報通信機械工業	電子部品・デバイス工業	窯業・土石製品工業	プラスチック製品工業	
ウエイト	10000.0	166.2	506.7	538.1	1355.6	1383.7	1848.2	518.9	303.8
平成15年平均	100.7	96.4	96.9	92.3	91.8	67.3	129.3	152.0	96.1
16	111.9	101.8	102.5	111.3	95.8	119.4	133.1	156.0	104.8
17	100.0	100.0	100.0	100.0	100.0	100.0	100.0	100.0	100.0
18	107.6	112.3	104.0	123.4	105.7	136.6	102.9	89.1	99.7
19	100.2	113.9	98.4	127.4	99.8	123.6	96.0	58.4	106.4
平成15年1月	89.3	99.4	92.4	96.1	84.3	41.8	117.4	138.4	87.7
2	92.3	100.8	110.0	99.9	78.0	44.0	122.9	136.8	94.8
3	95.5	108.2	105.0	116.4	79.9	24.8	122.7	149.5	104.3
4	90.1	100.2	87.7	92.0	82.8	31.2	113.0	150.6	102.0
5	89.2	88.0	90.1	84.3	76.4	25.6	122.2	153.5	90.8
6	93.0	89.6	102.2	79.4	84.0	31.7	122.7	154.3	98.6
7	112.6	100.2	96.5	89.5	100.0	114.4	137.5	157.9	104.2
8	97.2	86.2	89.0	98.6	95.5	75.7	126.4	149.9	80.3
9	108.4	91.0	105.1	100.9	109.6	90.8	144.1	155.5	90.1
10	114.9	98.4	91.3	91.4	114.3	103.4	142.7	158.9	94.5
11	111.9	96.5	95.2	77.0	101.9	111.2	140.3	158.6	101.6
12	113.5	97.8	98.8	81.5	94.5	112.7	139.3	159.5	104.7
平成16年1月	95.8	95.1	89.1	108.3	81.4	68.1	127.9	148.5	91.8
2	100.4	101.5	96.6	133.4	83.2	52.5	136.0	154.2	91.3
3	124.1	106.3	105.0	143.6	96.3	144.4	153.1	159.0	111.7
4	119.6	106.6	88.9	122.9	90.4	164.6	137.3	158.0	110.8
5	107.9	100.8	90.9	106.8	76.8	122.9	141.4	150.5	96.5
6	111.3	107.9	108.7	99.4	89.1	110.9	139.9	157.4	98.5
7	114.0	104.9	101.4	113.4	91.2	123.6	136.7	162.4	110.7
8	106.2	91.6	98.2	113.4	90.8	116.2	124.8	150.0	95.8
9	114.4	103.7	101.7	118.6	106.9	130.5	131.3	154.2	100.2
10	106.5	105.3	114.8	98.4	122.8	67.0	119.6	155.9	119.0
11	115.3	106.6	112.2	86.5	119.1	122.1	126.0	161.4	126.0
12	127.5	90.9	122.0	90.9	101.5	209.5	123.3	159.9	105.1
平成17年1月	97.2	96.5	92.9	90.5	89.0	122.0	100.7	96.5	87.9
2	96.4	96.6	94.7	88.2	88.6	110.1	96.8	98.9	97.0
3	112.2	104.7	105.8	117.6	89.5	142.2	119.3	94.7	106.4
4	106.2	107.1	92.7	97.4	86.8	154.0	106.0	68.9	109.8
5	91.2	86.5	88.2	87.5	80.2	93.3	89.5	103.2	103.5
6	97.2	101.2	95.8	94.1	90.3	92.9	97.5	106.2	100.9
7	90.2	100.1	97.1	92.2	93.9	59.5	91.5	106.0	99.4
8	88.3	94.1	100.8	88.6	92.1	38.5	97.8	104.1	97.8
9	98.0	101.9	114.2	98.4	121.8	61.7	102.9	104.5	96.7
10	108.9	99.9	112.3	113.7	124.5	118.6	99.5	105.3	96.4
11	105.8	107.2	102.5	125.2	122.9	99.7	98.8	108.4	102.8
12	108.1	104.2	102.9	106.7	120.5	107.5	99.6	103.2	101.3
平成18年1月	88.6	102.4	95.3	88.5	99.4	57.0	98.9	96.6	82.9
2	114.0	110.3	93.2	105.8	93.1	219.4	98.9	101.5	94.6
3	121.5	114.4	112.6	111.0	100.7	221.8	110.9	101.3	103.8
4	111.9	109.6	102.6	123.7	97.6	167.3	104.1	99.2	101.6
5	106.8	110.0	91.0	110.9	88.8	166.7	100.7	98.3	98.6
6	109.2	114.6	103.1	134.1	92.1	130.9	110.1	99.8	98.5
7	102.6	111.2	97.1	144.7	87.2	107.7	103.7	101.3	103.5
8	97.7	100.9	107.3	124.9	95.7	96.2	98.3	98.7	93.9
9	101.3	114.5	101.8	131.2	125.3	77.8	96.5	100.8	92.2
10	112.5	119.9	113.3	147.2	133.3	124.5	101.6	59.0	106.3
11	114.9	124.2	116.3	134.2	136.2	153.8	101.0	56.6	111.0
12	110.2	115.5	113.8	125.1	119.0	115.9	110.4	55.9	109.0
平成19年1月	90.4	109.6	97.0	127.7	86.1	79.4	107.3	40.8	90.6
2	98.9	112.5	94.6	121.7	84.5	132.1	101.1	64.2	90.7
3	103.4	124.8	109.1	132.7	85.5	121.7	110.9	59.5	110.1
4	93.3	118.0	96.4	112.7	88.8	91.6	88.4	53.5	112.8
5	97.0	105.6	85.6	179.9	82.4	105.9	89.7	55.9	116.6
6	100.2	120.5	94.5	141.3	94.6	123.1	92.3	59.7	115.4
7	106.4	102.8	93.5	120.4	87.5	194.5	95.5	55.1	115.4
8	95.0	107.3	94.9	112.7	95.1	118.3	89.2	68.1	97.9
9	90.3	112.4	99.7	104.9	101.1	84.0	89.0	58.8	109.8
10	109.6	116.9	107.5	127.4	139.3	121.6	98.2	64.3	100.2
11	107.9	121.8	101.0	116.0	125.4	157.1	94.5	62.0	109.7
12	110.5	115.0	106.5	131.6	126.9	154.2	96.4	58.3	107.3

第1-1表 業種別生産指数(原指数)

(平成17年=100)

年・月	鉱工業								
	パルプ・紙・紙加工工業	繊維工業	食料品・たばこ工業	その他工業	輸送機械工業	ゴム製品工業	皮革製品工業	家具工業	木材・木製品工業
ウエイト	436.9	425.5	2011.0	505.4	163.5	33.9	x	48.0	216.0
平成15年平均	92.2	123.3	93.0	94.0	92.4	97.1	x	94.8	95.4
16	99.7	109.6	98.3	96.8	97.4	107.7	x	97.4	96.0
17	100.0	100.0	100.0	100.0	100.0	100.0	x	100.0	100.0
18	103.3	106.4	98.7	99.4	84.0	102.7	x	120.5	103.2
19	107.5	101.3	89.0	98.5	91.2	93.9	x	83.8	106.1
平成15年1月	91.7	123.1	76.8	85.3	85.1	83.9	x	67.4	87.5
2	91.7	135.4	78.1	95.0	101.8	96.2	x	101.5	90.9
3	105.5	144.9	88.3	113.8	136.8	98.2	x	130.4	101.1
4	77.2	146.0	87.8	88.1	75.2	106.9	x	61.3	96.3
5	92.9	132.4	87.1	84.1	70.1	111.1	x	70.0	93.7
6	94.7	122.0	93.0	90.5	89.9	82.6	x	81.7	95.6
7	92.3	118.4	106.6	89.9	79.8	110.3	x	78.2	98.9
8	83.7	92.7	86.7	77.5	65.0	104.3	x	49.7	86.3
9	88.5	108.7	88.6	98.5	99.3	89.0	x	132.2	93.6
10	97.9	125.1	107.3	104.9	101.3	101.5	x	128.6	101.8
11	96.2	118.5	102.1	100.4	101.8	98.4	x	92.4	100.2
12	94.0	112.1	113.9	100.5	102.2	82.8	x	144.6	98.3
平成16年1月	90.9	92.7	84.5	86.0	87.6	91.6	x	105.7	82.5
2	101.6	101.5	93.8	91.3	92.9	106.9	x	94.7	82.8
3	113.6	119.3	101.9	114.1	120.6	89.1	x	190.0	99.0
4	87.5	121.1	105.7	89.8	73.0	111.7	x	66.0	101.0
5	91.5	116.1	89.9	89.6	88.7	109.2	x	61.8	93.7
6	100.8	119.6	97.8	100.3	109.0	133.2	x	68.3	99.3
7	100.3	110.1	102.7	93.5	89.9	125.0	x	71.1	98.7
8	103.8	98.2	92.3	83.3	63.6	110.6	x	114.4	83.8
9	98.9	108.3	95.4	102.6	111.7	101.6	x	88.6	101.8
10	103.5	110.3	96.7	104.0	117.4	107.1	x	88.0	101.5
11	102.9	110.8	100.2	104.5	104.6	107.7	x	122.8	104.8
12	100.6	107.2	118.3	102.2	110.3	98.6	x	97.9	103.5
平成17年1月	105.5	87.4	88.0	94.7	89.7	78.9	x	110.3	95.4
2	101.9	93.0	92.5	98.4	110.6	93.5	x	95.2	90.2
3	113.6	113.2	106.3	111.4	127.9	96.6	x	137.9	98.3
4	85.4	109.0	104.2	111.4	114.5	113.9	x	142.8	101.4
5	87.6	105.9	94.3	88.7	81.3	96.5	x	84.4	93.8
6	99.0	109.7	100.1	95.2	76.4	121.3	x	87.1	106.5
7	99.7	98.3	92.9	100.0	101.8	102.7	x	84.6	102.3
8	99.9	91.6	96.3	99.3	105.4	107.3	x	91.4	95.9
9	101.0	95.7	94.3	106.7	116.0	97.3	x	92.7	106.8
10	104.5	102.9	105.7	102.6	87.5	101.3	x	110.3	106.6
11	100.2	103.6	105.1	93.6	79.3	100.1	x	82.4	104.5
12	101.5	89.6	120.3	98.0	109.6	90.5	x	80.8	98.4
平成18年1月	107.4	83.5	87.1	86.8	71.1	99.3	x	77.2	98.5
2	102.5	94.9	91.8	106.2	122.5	89.0	x	117.3	94.4
3	109.4	117.9	97.5	105.0	110.8	100.6	x	106.9	106.2
4	88.1	118.4	99.6	107.3	79.8	113.5	x	205.2	98.1
5	91.7	110.9	95.8	90.5	59.5	92.8	x	135.0	99.7
6	105.4	111.4	104.7	105.0	82.3	99.4	x	187.0	104.0
7	106.3	108.9	95.9	102.0	78.6	109.4	x	148.0	102.4
8	104.4	85.6	93.7	86.7	67.5	83.9	x	71.3	99.3
9	106.1	114.9	96.4	93.0	76.3	79.8	x	128.9	107.6
10	111.6	114.4	107.0	103.0	78.3	128.5	x	100.4	103.9
11	95.6	112.8	102.8	104.8	87.4	130.6	x	80.3	113.2
12	110.6	103.3	112.2	102.8	94.1	105.6	x	88.3	110.9
平成19年1月	109.0	84.2	80.0	98.9	72.1	98.9	x	141.1	110.2
2	104.8	100.4	85.3	101.7	103.6	98.8	x	81.5	105.6
3	118.1	111.5	90.5	103.5	113.4	77.4	x	109.8	108.8
4	92.1	106.2	94.4	112.3	122.0	113.4	x	49.1	105.2
5	102.7	111.8	90.6	98.4	68.2	94.8	x	170.7	100.3
6	105.3	110.4	91.6	91.3	77.2	95.8	x	48.0	107.5
7	99.8	96.5	88.1	89.9	80.3	94.8	x	40.6	104.5
8	101.0	76.8	89.4	87.7	73.3	97.9	x	36.8	102.9
9	109.3	93.4	81.8	87.0	83.1	58.4	x	67.0	106.1
10	114.8	120.7	97.0	108.7	101.5	116.6	x	75.3	106.1
11	110.9	106.3	86.2	99.5	93.2	98.2	x	81.6	107.1
12	121.6	97.4	93.5	103.1	106.3	81.8	x	104.0	108.4

第1-1表 業種別生産指数(原指数)

(平成17年=100)

年・月	鉱工業	公益事業	産業総合	加工型業種	素材型業種	(新産業分類)		
	その他工業 精密機械工業					はん用 機械器具 工業	生産用 機械器具 工業	業務用 機械器具 工業
ウエイト	x	133.2	10133.2	5300.9	1547.5	30.6	416.1	103.2
平成15年平均	x	97.5	100.6	98.4	121.2	155.8	70.1	157.2
16	x	98.2	111.7	116.5	121.5	144.8	93.3	169.2
17	x	100.0	100.0	100.0	100.0	100.0	100.0	100.0
18	x	100.7	107.5	113.9	100.4	112.2	114.7	158.0
19	x	101.3	100.3	107.2	90.0	98.6	101.7	235.3
平成15年1月	x	69.2	89.0	85.9	116.8	229.2	55.5	214.7
2	x	100.5	92.4	87.7	119.8	197.3	58.2	233.2
3	x	100.5	95.6	85.8	131.4	409.5	74.7	190.0
4	x	132.1	90.6	80.5	123.2	120.8	71.4	160.4
5	x	85.7	89.2	79.6	123.5	140.2	69.1	124.8
6	x	101.8	93.1	83.5	121.6	57.4	68.8	125.4
7	x	101.8	112.4	115.0	122.3	86.6	70.7	161.5
8	x	156.6	98.0	100.4	108.7	128.1	74.8	180.4
9	x	111.5	108.5	115.4	116.8	127.5	79.1	176.0
10	x	53.8	114.1	118.5	125.9	102.1	80.0	127.8
11	x	55.6	111.1	115.1	123.3	197.5	60.8	102.4
12	x	101.4	113.3	113.7	121.3	73.7	78.6	90.1
平成16年1月	x	84.0	95.6	97.0	111.2	85.9	78.7	230.1
2	x	94.6	100.4	98.9	119.2	149.9	101.5	249.7
3	x	116.6	124.0	134.2	129.6	258.7	118.2	204.0
4	x	71.9	119.0	128.8	122.4	86.2	111.6	172.3
5	x	82.9	107.5	114.8	119.0	146.9	95.9	135.0
6	x	92.5	111.1	114.2	125.7	144.6	86.5	136.1
7	x	108.5	113.9	117.7	124.3	88.9	99.1	174.0
8	x	153.7	106.9	110.7	116.4	107.7	92.8	194.0
9	x	136.2	114.7	122.9	120.5	150.2	97.8	189.9
10	x	105.5	106.5	104.3	123.1	168.0	82.3	137.3
11	x	49.4	114.4	118.4	125.1	208.4	70.7	110.7
12	x	82.9	126.9	136.4	121.3	142.1	84.5	97.6
平成17年1月	x	100.7	97.3	101.9	96.6	83.0	91.1	91.4
2	x	97.3	96.4	97.7	97.9	68.2	93.3	74.7
3	x	102.7	112.1	117.7	106.2	198.1	123.7	67.0
4	x	95.7	106.1	113.0	88.7	56.4	109.4	60.2
5	x	89.2	91.2	87.7	97.8	57.1	93.5	73.9
6	x	97.2	97.2	93.5	104.6	87.1	98.7	80.6
7	x	106.9	90.4	84.2	101.5	63.0	96.4	86.1
8	x	109.4	88.6	80.2	98.4	69.5	91.1	86.2
9	x	104.0	98.1	97.0	100.8	89.6	102.6	87.5
10	x	96.9	108.8	111.9	103.8	135.7	109.8	118.6
11	x	94.0	105.7	107.3	104.6	199.8	92.3	231.3
12	x	106.0	108.1	108.0	99.1	92.8	98.1	142.5
平成18年1月	x	103.8	88.8	86.2	96.7	73.6	83.2	113.6
2	x	99.7	113.8	130.3	100.9	124.7	104.3	103.2
3	x	104.8	121.3	137.2	109.6	130.7	114.3	88.5
4	x	95.7	111.7	120.1	102.5	112.9	122.3	126.6
5	x	99.3	106.7	114.6	101.2	89.5	113.9	102.1
6	x	95.5	109.0	112.5	106.2	60.5	128.8	173.1
7	x	108.3	102.6	103.9	105.9	116.9	136.6	179.2
8	x	109.3	97.8	98.8	97.0	110.0	117.0	156.6
9	x	97.2	101.3	101.9	107.6	108.9	120.7	176.8
10	x	98.4	112.3	119.6	95.6	109.1	132.4	211.8
11	x	95.1	114.6	126.7	90.3	210.6	101.9	237.9
12	x	100.7	110.1	115.0	90.8	99.1	100.8	226.9
平成19年1月	x	97.3	90.5	95.4	79.4	130.1	94.7	250.4
2	x	90.9	98.8	107.1	90.8	113.1	94.0	230.0
3	x	97.4	103.3	109.4	97.4	127.6	109.2	223.8
4	x	92.6	93.3	92.8	85.8	72.6	100.1	171.4
5	x	95.1	97.0	100.5	89.8	96.7	119.5	437.5
6	x	104.1	100.3	105.4	93.1	114.1	107.6	278.7
7	x	108.7	106.5	121.3	84.2	55.4	89.7	259.2
8	x	110.5	95.2	100.2	84.0	66.5	88.6	222.0
9	x	105.1	90.5	92.3	88.3	81.5	84.2	195.6
10	x	104.3	109.6	117.9	99.7	104.9	104.0	225.3
11	x	102.5	107.8	121.0	94.4	136.6	98.5	181.3
12	x	106.5	110.5	123.2	93.0	84.4	130.6	148.8

第1-2表 業種別生産指数 (季節調整済指数)

(平成17年=100)

年・月	鉱工業								
	鉄鋼業	金属製品工業	一般機械工業	電気機械工業	情報通信機械工業	電子部品・デバイス工業	窯業・土石製品工業	プラスチック製品工業	
ウエイト	10000.0	166.2	506.7	538.1	1355.6	1383.7	1848.2	518.9	303.8
平成15年1月	99.6	99.3	97.7	93.7	95.0	58.3	124.7	156.9	100.8
2	98.9	99.9	112.5	95.3	89.5	55.2	130.5	150.0	101.0
3	94.4	104.0	98.8	94.1	88.5	26.9	121.4	161.3	98.5
4	88.0	97.8	97.9	88.0	88.3	25.8	118.1	157.3	97.4
5	91.6	91.2	100.6	86.8	95.8	25.7	120.5	148.7	94.5
6	95.2	87.5	101.2	87.8	90.6	39.8	122.0	150.4	97.2
7	109.3	99.1	97.9	91.2	96.9	89.7	132.0	146.7	98.2
8	105.5	95.3	95.6	94.6	97.4	88.1	133.7	146.8	90.2
9	105.7	92.5	94.8	95.4	95.3	75.9	139.9	150.8	92.5
10	105.8	96.3	87.6	93.7	91.6	101.2	135.3	149.9	90.2
11	109.4	95.2	91.2	88.6	90.5	116.1	139.0	148.3	95.2
12	105.3	97.3	89.3	94.6	82.7	95.0	135.4	160.4	98.3
平成16年1月	109.8	96.6	95.3	108.4	91.9	104.5	138.6	171.9	106.5
2	105.1	98.0	97.8	127.4	92.9	62.0	141.3	165.7	94.2
3	113.5	100.5	97.2	113.3	104.0	118.3	140.1	163.7	105.7
4	115.5	103.9	97.7	117.4	96.9	131.8	142.8	165.3	104.9
5	118.5	105.3	102.9	117.3	96.8	146.1	151.3	155.4	98.2
6	111.4	104.7	107.2	105.2	95.7	124.5	136.4	150.0	96.8
7	114.3	104.6	104.4	114.9	92.0	109.9	134.1	152.2	105.0
8	113.8	100.7	102.6	111.9	93.7	134.8	129.2	142.3	106.4
9	113.0	104.9	92.1	114.4	91.9	125.8	126.9	148.7	103.5
10	102.4	104.3	110.4	98.5	100.0	76.9	119.1	150.7	116.1
11	107.6	102.9	105.5	96.0	102.0	106.9	121.3	149.4	116.7
12	117.7	90.3	110.2	101.9	87.8	172.7	118.5	162.2	98.6
平成17年1月	112.1	99.9	101.1	89.8	100.9	197.3	108.8	111.1	103.7
2	101.9	96.6	99.8	90.1	101.5	118.4	102.0	109.1	103.1
3	101.7	98.7	98.4	95.4	96.8	106.1	107.9	97.4	100.8
4	104.1	105.0	101.7	93.3	94.5	129.1	112.0	73.2	103.8
5	97.3	90.0	99.6	94.9	98.7	98.8	95.1	106.0	103.7
6	97.5	98.1	95.2	96.0	97.8	100.7	95.3	100.7	99.6
7	93.2	100.7	101.5	92.7	99.0	61.2	91.8	100.5	95.0
8	93.6	103.2	102.7	89.8	96.1	45.2	99.4	95.5	107.2
9	98.3	102.5	104.3	97.0	104.0	69.0	99.4	100.4	100.8
10	104.4	98.8	105.5	110.7	100.2	138.5	99.7	101.3	94.7
11	98.9	102.6	96.9	135.9	103.9	86.4	96.6	101.8	95.1
12	101.3	104.1	93.7	116.3	104.2	91.5	96.5	107.2	95.5
平成18年1月	101.7	106.0	102.4	92.0	111.0	88.8	106.5	112.4	96.5
2	117.1	111.0	100.0	107.8	106.4	207.6	101.6	110.2	101.6
3	112.4	107.3	104.4	95.4	109.5	167.8	101.2	105.7	97.9
4	109.3	108.4	113.0	114.8	108.2	145.3	109.6	104.7	97.3
5	111.3	114.1	102.3	119.0	107.0	162.5	105.8	99.9	97.0
6	109.3	111.0	103.5	132.2	99.8	136.0	107.7	94.3	97.3
7	106.1	112.0	101.8	144.6	94.3	112.3	104.3	96.1	99.4
8	104.6	110.5	108.4	130.1	101.8	117.5	100.3	89.0	102.2
9	103.3	115.7	95.2	129.0	107.8	100.7	93.2	96.3	97.7
10	105.0	118.1	103.5	138.9	105.0	138.3	99.6	55.7	104.6
11	107.9	118.1	110.0	143.4	114.2	134.7	99.9	53.9	102.7
12	102.8	116.4	105.1	129.4	103.2	99.3	106.2	58.2	104.2
平成19年1月	101.1	113.1	103.2	133.5	94.8	114.8	112.9	47.0	105.0
2	103.5	113.3	101.7	130.5	96.5	128.0	105.8	70.9	96.4
3	97.7	117.7	102.6	116.3	94.5	95.3	102.6	63.0	104.7
4	90.6	115.9	103.6	107.7	97.5	76.1	92.8	56.9	106.3
5	98.7	109.7	97.2	186.0	98.9	95.8	92.7	55.6	115.0
6	102.5	117.5	96.8	137.6	104.0	134.6	92.1	57.0	114.6
7	107.6	102.9	96.9	119.3	94.5	195.6	94.3	51.4	110.7
8	102.5	117.5	95.4	119.1	102.1	151.5	91.1	60.8	106.2
9	97.1	113.9	94.3	108.9	87.9	130.0	90.1	58.2	116.0
10	99.6	114.6	96.2	118.3	108.0	125.0	94.1	59.9	98.2
11	99.1	115.7	96.0	118.8	104.7	129.9	91.9	58.3	102.6
12	104.9	115.7	97.8	139.4	109.5	138.9	94.4	62.3	101.7

第1-2表 業種別生産指数(季節調整済指数)

(平成17年=100)

年・月	鉱工業								
	パルプ・紙・紙加工工業	繊維工業	食料品・たばこ工業	その他工業	輸送機械工業	ゴム製品工業	皮革製品工業	家具工業	木材・木製品工業
ウエイト	436.9	425.5	2011.0	505.4	163.5	33.9	x	48.0	216.0
平成15年1月	94.8	141.0	88.8	88.8	84.7	93.2	x	74.0	93.0
2	92.6	142.5	86.4	95.0	91.3	95.3	x	97.4	95.8
3	94.7	135.7	90.4	104.3	112.0	92.2	x	102.4	97.9
4	89.0	131.8	86.8	88.7	86.5	93.6	x	86.0	96.9
5	95.4	123.0	90.8	92.0	89.6	122.7	x	72.4	97.8
6	94.2	117.0	94.4	90.7	90.5	76.6	x	99.8	93.9
7	92.4	116.4	104.4	90.6	83.0	100.6	x	93.8	95.3
8	86.6	112.3	94.8	91.6	86.0	108.9	x	56.4	94.7
9	89.8	113.1	89.9	95.4	94.4	97.7	x	111.7	92.1
10	92.3	118.3	96.7	97.3	94.3	99.4	x	110.7	95.1
11	93.6	116.5	98.2	97.6	96.9	93.5	x	105.0	96.6
12	92.9	111.7	94.6	96.0	90.2	91.7	x	127.1	95.3
平成16年1月	92.9	108.9	99.0	91.9	92.9	101.7	x	117.3	87.4
2	98.8	105.2	101.4	89.3	82.1	103.9	x	91.1	85.4
3	99.5	106.9	98.7	101.3	95.0	90.4	x	121.2	95.1
4	101.5	109.4	103.7	87.2	81.4	97.7	x	89.9	101.2
5	100.1	112.5	98.9	100.7	113.3	110.5	x	82.3	98.0
6	100.2	112.4	97.2	99.5	107.4	122.9	x	79.4	96.6
7	100.2	110.0	103.0	95.4	94.7	115.4	x	83.1	96.8
8	106.7	117.6	98.4	96.5	82.0	112.2	x	132.4	90.3
9	100.1	112.0	97.5	100.0	104.9	112.0	x	78.2	99.4
10	97.7	106.7	90.4	99.3	114.2	102.8	x	80.0	97.5
11	101.5	105.4	93.9	99.8	98.2	101.7	x	133.5	99.2
12	99.3	106.9	98.5	98.0	95.9	108.0	x	89.6	99.8
平成17年1月	103.3	104.1	102.4	102.9	102.3	91.2	x	105.0	101.5
2	102.5	99.7	101.7	98.9	100.6	95.7	x	96.1	95.9
3	99.8	101.4	103.5	99.8	99.6	101.5	x	88.0	95.1
4	99.3	100.1	103.2	106.4	126.6	99.7	x	193.0	102.6
5	96.3	100.7	101.0	96.9	102.0	98.2	x	99.9	97.5
6	98.3	102.4	99.3	94.5	75.0	111.3	x	99.2	103.8
7	99.4	99.8	95.4	103.3	108.6	95.8	x	96.6	102.2
8	102.2	108.4	100.2	112.9	132.5	107.1	x	109.7	101.5
9	101.8	98.4	97.0	105.6	109.1	108.3	x	85.7	103.4
10	99.2	99.0	98.8	98.0	85.3	95.2	x	102.5	103.3
11	100.0	98.6	99.8	90.5	76.1	93.2	x	88.7	99.3
12	99.7	90.8	102.2	95.5	96.0	97.5	x	78.4	95.3
平成18年1月	107.6	100.2	101.3	93.6	81.3	108.8	x	82.1	101.6
2	99.8	100.8	98.5	105.7	111.8	97.1	x	101.7	101.2
3	99.4	107.0	97.2	95.9	84.7	103.3	x	80.4	102.9
4	99.3	109.5	97.7	100.5	89.0	104.3	x	236.0	100.9
5	101.3	103.6	100.3	96.7	74.0	94.7	x	147.1	103.3
6	104.6	103.1	103.6	105.1	81.4	91.7	x	211.1	101.2
7	106.1	110.6	99.1	105.1	83.3	103.4	x	166.2	102.9
8	106.4	101.4	96.9	98.1	83.7	82.8	x	90.5	104.4
9	103.0	118.1	99.3	93.9	74.2	93.9	x	106.4	105.5
10	106.4	108.0	97.9	96.7	75.3	118.9	x	92.0	100.2
11	96.2	107.5	98.6	102.1	85.3	120.2	x	85.6	108.0
12	104.8	105.2	95.0	100.6	84.0	117.9	x	75.3	108.9
平成19年1月	108.8	99.9	91.2	104.9	82.0	108.5	x	144.9	111.5
2	105.1	108.6	93.3	102.2	93.1	104.1	x	83.4	112.5
3	107.3	102.6	92.0	96.6	88.5	79.9	x	86.4	107.0
4	107.4	98.1	92.5	103.0	129.5	99.3	x	63.8	106.2
5	110.3	102.8	92.5	104.1	86.4	101.7	x	149.7	105.1
6	104.4	103.3	92.3	93.0	78.2	88.2	x	54.8	105.6
7	99.8	96.4	89.8	90.8	82.7	90.4	x	43.8	104.0
8	102.7	91.0	92.2	98.9	89.8	96.8	x	47.8	107.8
9	109.0	98.8	87.9	90.8	81.9	65.8	x	67.4	104.1
10	109.8	112.3	87.1	100.7	97.0	107.1	x	67.8	101.4
11	108.7	100.1	81.1	96.6	92.8	93.9	x	74.2	103.2
12	118.5	100.8	80.7	101.8	93.0	86.7	x	105.8	105.6

第1-2表 業種別生産指数(季節調整済指数)

(平成17年=100)

年・月	鉱工業	公益事業	産業総合	加工型業種	素材型業種	新産業分類		
	その他工業 精密機械工業					はん用 機械器具 工業	生産用 機械器具 工業	業務用 機械器具 工業
ウエイト	x	133.2	10133.2	5300.9	1547.5	30.6	416.1	103.2
平成15年1月	x	76.3	99.3	95.5	128.1	275.5	63.3	168.3
2	x	102.7	98.9	95.4	127.0	188.9	64.1	174.7
3	x	88.1	94.3	85.1	128.6	199.3	63.7	178.5
4	x	148.3	88.8	77.8	124.5	173.6	63.6	168.5
5	x	91.5	91.6	82.6	120.6	146.5	66.0	149.0
6	x	100.0	95.3	87.7	118.6	75.1	68.0	153.7
7	x	85.8	108.9	111.3	118.2	117.9	71.1	160.7
8	x	120.8	105.7	108.9	114.9	150.2	75.1	163.4
9	x	93.4	105.6	107.6	117.2	125.0	77.2	156.5
10	x	59.8	105.5	109.0	119.1	109.6	74.9	136.2
11	x	78.6	109.0	114.4	118.9	132.1	72.6	126.1
12	x	121.5	105.3	105.7	121.1	92.2	85.2	108.2
平成16年1月	x	90.5	109.5	111.8	123.7	109.5	90.2	192.3
2	x	92.0	104.9	105.2	122.9	137.2	106.9	195.4
3	x	103.0	113.3	119.1	122.2	137.9	97.8	189.0
4	x	80.2	115.4	122.6	124.2	124.2	100.5	183.8
5	x	91.3	118.0	129.3	122.0	159.9	98.2	179.5
6	x	92.5	111.2	116.4	120.9	177.7	84.1	155.6
7	x	94.7	113.9	119.7	120.6	127.5	98.8	171.1
8	x	123.2	114.0	119.4	121.4	130.0	94.2	180.4
9	x	118.6	113.1	118.0	120.2	151.2	95.9	173.6
10	x	110.9	102.7	101.7	118.8	159.4	77.6	139.0
11	x	66.8	107.2	109.4	118.9	131.7	82.6	122.0
12	x	94.5	117.3	125.4	121.3	170.5	91.4	106.8
平成17年1月	x	101.6	112.1	118.9	107.2	112.0	101.9	76.3
2	x	99.7	101.7	103.6	103.6	65.9	100.3	65.1
3	x	91.8	101.7	102.5	100.1	115.3	103.9	67.3
4	x	105.9	104.3	109.8	91.2	79.7	100.1	65.7
5	x	97.5	97.2	94.5	99.8	65.6	95.2	94.9
6	x	98.3	97.5	95.6	100.2	97.1	94.6	87.2
7	x	96.0	93.3	90.0	99.0	94.9	95.3	83.7
8	x	90.7	93.5	86.2	101.3	87.1	93.4	82.3
9	x	93.9	98.2	96.2	100.1	92.9	101.5	82.3
10	x	98.8	104.6	108.8	100.2	121.5	103.0	112.9
11	x	118.5	99.2	98.7	100.0	117.9	106.6	234.6
12	x	114.8	101.4	100.7	100.3	102.5	106.7	146.7
平成18年1月	x	107.8	101.9	99.4	108.4	105.4	95.7	105.8
2	x	99.7	116.7	132.7	105.1	120.8	108.2	90.9
3	x	99.9	112.2	121.9	104.7	82.6	100.3	101.5
4	x	100.1	109.3	116.8	105.1	157.8	109.7	132.0
5	x	108.6	111.2	119.4	102.5	109.3	115.5	126.3
6	x	96.7	109.0	114.2	101.4	63.7	121.5	178.5
7	x	99.2	105.9	111.6	102.9	184.6	134.6	171.7
8	x	93.1	104.3	108.4	99.6	138.8	121.3	154.8
9	x	87.0	103.1	104.8	105.9	112.9	117.8	162.5
10	x	100.0	105.1	112.1	91.2	94.3	122.7	191.1
11	x	112.7	107.9	116.5	87.0	119.9	115.9	229.6
12	x	100.9	102.8	106.6	91.5	101.9	106.4	210.9
平成19年1月	x	101.2	101.2	105.9	88.2	193.7	108.5	238.9
2	x	95.7	103.2	111.4	96.1	112.3	100.4	225.8
3	x	92.9	97.6	99.9	93.9	83.6	96.9	269.3
4	x	101.3	90.7	89.1	88.6	105.3	92.6	191.1
5	x	99.5	98.7	101.7	89.5	119.7	117.4	497.5
6	x	104.3	102.6	110.2	89.6	113.2	101.3	281.7
7	x	100.9	107.6	126.7	80.9	89.1	87.8	244.4
8	x	95.9	102.3	111.8	86.1	84.2	92.5	224.7
9	x	98.3	97.1	102.3	89.1	84.1	85.8	198.9
10	x	106.9	99.9	106.5	94.3	91.4	95.4	198.0
11	x	113.7	99.3	108.0	89.8	76.6	107.3	159.8
12	x	108.6	105.0	116.6	95.4	86.4	142.0	145.1

第2-1表 業種別出荷指数（原指数）

(平成17年 = 100)

年・月	鉱工業								
	鉄鋼業	金属製品工業	一般機械工業	電気機械工業	情報通信機械工業	電子部品・デバイス工業	窯業・土石製品工業	プラスチック製品工業	
ウエイト	10000.0	145.0	330.9	385.3	1107.8	1154.7	2410.9	263.1	183.5
平成15年平均	96.8	94.8	98.1	87.7	87.9	68.0	120.3	143.2	96.8
16	116.5	101.2	101.0	107.8	93.9	115.1	158.4	145.4	100.4
17	100.0	100.0	100.0	100.0	100.0	100.0	100.0	100.0	100.0
18	102.4	112.6	102.5	114.5	103.4	142.4	93.0	89.4	99.3
19	96.2	114.3	98.5	114.9	100.4	136.7	79.3	62.7	103.5
平成15年1月	82.5	99.6	94.6	91.6	79.5	43.8	98.5	128.2	92.5
2	88.7	99.0	111.4	98.8	80.0	45.3	110.2	134.8	95.0
3	91.9	102.9	106.4	115.8	86.7	27.5	102.0	143.7	102.7
4	87.6	98.1	86.4	84.5	80.1	35.3	106.4	140.5	97.9
5	86.3	86.7	89.5	81.3	74.9	30.7	109.1	143.4	91.9
6	90.2	86.1	99.4	75.5	80.0	37.3	109.8	143.4	98.3
7	101.9	96.3	100.6	78.6	87.9	109.5	123.1	145.4	108.0
8	92.9	85.2	90.3	95.7	81.3	73.1	122.1	138.8	80.8
9	103.0	91.5	115.0	87.6	103.3	88.7	136.5	147.4	91.1
10	108.6	98.9	91.4	83.5	106.5	101.1	136.2	151.7	97.3
11	109.7	95.0	92.2	80.8	95.1	110.0	145.5	150.3	102.1
12	118.0	97.9	100.5	79.2	99.4	113.6	144.5	151.2	104.3
平成16年1月	97.5	95.0	90.0	94.9	79.0	66.8	134.3	137.2	94.0
2	104.2	100.9	97.1	125.5	81.4	52.9	138.4	148.6	92.8
3	125.2	107.1	111.0	141.1	101.3	136.1	147.6	151.4	109.0
4	118.8	104.2	89.3	110.7	87.7	157.4	151.4	147.4	108.3
5	113.5	94.2	85.1	106.7	77.2	117.4	157.5	136.2	96.0
6	113.1	111.2	107.4	102.8	88.0	109.2	154.9	145.6	99.4
7	115.9	102.9	96.9	106.3	87.6	120.6	156.7	151.9	106.0
8	110.3	92.2	98.5	114.1	84.9	107.5	154.1	136.5	94.0
9	122.9	101.9	99.6	113.2	107.2	123.0	182.8	143.2	96.6
10	115.5	102.7	105.7	95.4	117.2	69.9	164.2	143.9	96.4
11	120.6	105.0	110.8	94.1	112.6	119.4	169.2	151.3	106.5
12	140.5	97.1	120.0	88.2	103.2	200.5	189.4	151.1	106.1
平成17年1月	99.0	96.2	94.1	85.0	90.0	114.1	105.2	91.6	91.1
2	98.3	96.8	92.5	86.6	88.8	102.7	108.7	97.3	95.1
3	116.5	104.3	107.4	126.3	100.0	137.5	144.2	99.8	104.0
4	111.7	102.5	88.0	92.5	91.8	146.5	104.9	78.3	109.9
5	91.3	93.0	88.5	91.3	83.7	90.4	81.8	103.0	104.7
6	95.5	100.2	93.2	97.7	96.2	98.3	88.4	103.2	106.5
7	88.6	98.8	94.5	86.4	88.7	59.8	89.8	103.5	101.0
8	87.7	95.6	95.8	95.6	91.7	43.0	87.7	102.8	97.5
9	97.7	103.6	131.3	94.9	110.3	66.6	103.6	104.1	94.5
10	103.7	102.2	107.6	105.8	120.2	119.3	92.5	104.9	96.0
11	101.1	105.1	102.6	129.1	117.2	107.2	96.2	109.9	100.8
12	108.8	101.8	104.3	109.0	121.4	114.6	96.9	101.6	99.0
平成18年1月	86.7	101.9	91.2	80.2	94.4	66.0	91.4	94.2	85.7
2	108.7	108.0	94.4	108.0	101.2	213.2	93.3	100.4	96.6
3	118.9	114.7	120.8	104.0	117.9	225.9	109.6	98.7	103.3
4	104.2	109.9	96.7	97.4	93.8	168.8	91.5	95.3	102.3
5	98.5	107.9	90.1	92.3	92.1	164.6	87.2	94.4	97.7
6	110.2	115.5	103.2	127.9	88.5	137.3	99.3	97.8	101.8
7	96.7	107.5	92.4	142.0	86.3	117.7	93.8	99.3	102.6
8	95.5	108.5	98.8	118.1	91.7	101.8	90.3	95.1	92.3
9	94.2	119.6	100.1	123.2	113.1	90.7	83.0	96.8	90.6
10	102.1	116.5	111.9	133.8	117.3	132.3	91.2	67.1	103.1
11	107.5	123.6	114.9	140.0	124.6	161.2	91.6	66.7	108.9
12	105.4	118.1	115.6	107.4	119.5	129.2	93.2	66.7	106.4
平成19年1月	88.4	115.1	96.0	123.0	87.8	94.3	85.6	48.4	88.3
2	98.8	115.5	94.1	116.9	91.2	143.3	90.0	76.3	93.8
3	101.6	118.2	118.4	126.9	93.8	128.6	98.4	67.2	104.5
4	92.7	115.4	93.4	106.6	107.9	108.7	75.3	56.7	108.4
5	93.4	110.6	87.1	144.2	84.5	123.0	78.7	57.8	112.3
6	96.3	117.9	95.1	127.8	91.5	141.0	75.8	62.8	107.4
7	101.2	101.1	90.3	110.9	88.3	197.9	77.6	54.5	112.7
8	91.8	105.3	93.3	108.0	91.3	129.7	74.5	57.9	96.4
9	86.5	113.8	102.5	95.7	97.4	103.3	70.8	63.6	94.9
10	101.2	122.2	106.3	107.4	127.9	139.9	78.5	71.2	106.3
11	99.7	120.2	99.1	100.9	121.8	165.3	73.1	69.2	111.0
12	103.1	116.1	106.7	109.9	121.2	165.4	73.7	66.4	105.4

第2-1表 業種別出荷指数（原指数）

（平成17年＝100）

年・月	鉱工業								
	パルプ・紙・紙加工工業	繊維工業	食料品・たばこ工業	その他工業	輸送機械工業	ゴム製品工業	皮革製品工業	家具工業	木材・木製品工業
ウエイト	827.9	290.6	2452.7	447.6	156.3	18.8	x	29.2	183.2
平成15年平均	91.2	122.5	87.3	91.8	92.4	94.0	x	90.0	94.8
16	100.1	110.2	98.8	95.3	97.5	105.5	x	93.7	95.9
17	100.0	100.0	100.0	100.0	100.0	100.0	x	100.0	100.0
18	105.3	107.0	90.7	98.1	84.0	102.0	x	113.6	104.1
19	108.8	103.0	85.2	98.4	91.2	92.1	x	79.6	106.2
平成15年1月	93.4	121.9	67.4	86.4	85.1	88.8	x	62.6	91.3
2	94.9	128.5	73.8	92.1	102.1	90.6	x	98.1	88.6
3	103.5	172.3	85.8	107.2	137.8	94.9	x	110.4	91.9
4	80.0	142.5	87.0	87.1	75.1	111.1	x	76.4	93.7
5	91.8	128.9	83.1	82.4	69.9	94.3	x	68.5	95.9
6	92.2	122.0	91.5	87.5	89.7	94.3	x	56.9	93.3
7	88.2	112.2	89.1	87.1	79.6	104.9	x	61.6	100.0
8	80.5	96.4	81.7	77.2	64.8	91.5	x	64.4	86.5
9	85.4	97.2	82.1	96.6	99.4	86.2	x	114.6	96.7
10	94.3	107.4	95.0	102.9	101.4	94.4	x	134.8	102.9
11	94.2	125.3	90.3	99.6	101.9	87.5	x	99.7	101.0
12	96.3	115.6	121.2	96.0	102.3	89.2	x	131.6	96.2
平成16年1月	91.9	97.0	85.4	86.9	87.8	87.7	x	97.1	89.4
2	100.9	97.8	102.8	92.1	92.9	101.4	x	110.9	83.7
3	115.5	112.6	115.8	107.0	121.1	92.1	x	136.9	95.8
4	89.8	122.6	100.9	89.6	72.8	113.3	x	106.2	96.2
5	90.5	123.7	100.9	87.5	88.6	99.1	x	55.3	91.2
6	98.5	126.1	91.0	101.1	108.8	127.1	x	65.2	104.1
7	103.8	108.9	97.4	91.1	89.7	122.7	x	63.6	96.9
8	101.8	101.7	89.6	81.4	63.4	106.5	x	89.2	88.8
9	100.4	99.7	90.8	103.0	111.6	104.0	x	103.3	100.2
10	103.9	103.0	99.5	104.0	117.6	109.2	x	106.8	100.9
11	104.7	114.8	91.1	99.3	104.8	103.6	x	89.7	102.9
12	99.3	114.1	120.4	100.2	110.6	99.1	x	100.0	101.2
平成17年1月	103.7	92.2	94.5	94.1	89.6	87.1	x	112.4	92.3
2	99.6	91.8	93.7	98.5	110.7	95.4	x	106.6	86.3
3	112.3	107.0	94.2	107.7	128.0	92.6	x	92.9	97.3
4	92.3	111.3	128.1	111.5	114.7	110.7	x	166.1	101.4
5	88.7	110.4	101.5	89.0	81.2	94.8	x	83.5	94.4
6	94.8	112.8	97.4	93.9	76.2	120.3	x	96.9	103.4
7	98.5	101.8	90.5	100.0	101.6	105.9	x	82.9	100.9
8	101.4	89.5	95.0	99.0	105.2	98.5	x	93.3	94.9
9	101.7	86.9	94.4	106.7	115.7	81.7	x	88.4	106.5
10	103.4	89.8	101.4	103.5	87.6	108.7	x	114.8	109.8
11	105.1	107.0	89.2	94.3	79.2	106.2	x	81.7	106.4
12	98.6	99.4	120.2	101.9	110.2	98.0	x	80.6	106.2
平成18年1月	108.2	89.0	79.8	84.6	70.9	94.4	x	78.9	95.2
2	105.7	93.6	85.1	106.1	123.2	94.0	x	118.3	92.7
3	115.2	107.5	89.2	102.6	111.1	83.1	x	100.4	105.2
4	93.1	120.6	95.7	104.6	79.7	131.8	x	194.1	101.0
5	90.2	119.8	85.8	87.2	59.4	92.5	x	122.8	98.9
6	104.8	120.2	120.6	98.1	82.1	93.0	x	168.9	98.8
7	109.2	109.4	80.3	100.2	78.4	111.5	x	133.2	105.2
8	109.2	90.9	92.2	88.0	67.3	81.0	x	71.9	101.8
9	106.5	105.0	86.5	91.7	76.1	76.5	x	118.6	111.1
10	110.9	102.9	84.6	104.2	78.2	123.6	x	95.3	107.9
11	100.1	115.5	89.4	105.5	87.5	110.6	x	79.9	117.6
12	110.2	109.7	99.7	104.4	94.4	132.2	x	80.7	114.0
平成19年1月	110.2	92.9	75.9	93.6	72.1	96.4	x	134.6	103.9
2	108.2	97.2	86.1	100.4	104.2	97.9	x	80.1	103.0
3	122.2	102.3	84.9	102.2	114.0	76.8	x	97.8	107.9
4	101.3	115.5	85.1	112.8	121.8	105.2	x	44.9	101.9
5	101.0	117.3	86.4	95.6	68.0	86.7	x	162.7	103.3
6	106.0	117.2	89.0	93.1	77.0	89.6	x	44.1	112.7
7	97.3	99.9	92.2	90.6	80.1	99.7	x	33.6	105.5
8	103.7	84.0	88.6	87.8	73.2	96.9	x	39.7	99.9
9	109.7	86.7	78.0	85.1	82.9	67.1	x	64.3	99.7
10	116.5	105.3	85.8	111.5	101.6	98.0	x	75.3	110.5
11	111.8	107.7	80.2	103.4	93.2	106.4	x	78.3	115.3
12	118.0	110.0	89.8	104.4	106.6	84.0	x	99.8	111.0

第2-1表 業種別出荷指数(原指数)

(平成17年=100)

年・月	鉱工業	公益事業	産業総合	加工型業種	素材型業種	新産業分類		
	その他工業 精密機械 工業					はん用 機械器具 工業	生産用 機械器具 工業	業務用 機械器具 工業
ウエイト	x	161.9	10161.9	5240.2	1526.6	42.7	299.8	68
平成15年平均	x	96.3	96.8	98.4	106.5	140.5	68.2	124.8
16	x	98.1	116.2	129.2	109.9	143.0	92.1	140.7
17	x	100.0	100.0	100.0	100.0	100.0	100.0	100.0
18	x	100.7	102.4	107.4	103.6	108.4	107.9	137.9
19	x	100.9	96.3	99.5	100.3	93.2	98.1	193.4
平成15年1月	x	67.2	82.2	81.3	105.4	229.6	51.3	165.9
2	x	96.7	88.8	88.1	108.6	211.1	60.1	179.1
3	x	96.7	92.0	84.2	123.5	347.2	69.7	148.3
4	x	129.9	88.3	82.3	104.1	106.7	68.2	125.5
5	x	85.5	86.3	81.1	107.3	126.3	67.2	102.6
6	x	101.0	90.4	84.1	106.1	55.2	70.0	104.1
7	x	101.0	101.9	107.7	103.4	72.1	65.6	129.0
8	x	153.7	93.8	98.7	94.0	113.0	78.7	142.4
9	x	110.5	103.1	113.9	98.9	101.1	70.9	141.6
10	x	54.8	107.7	116.8	107.1	91.0	74.4	100.0
11	x	56.8	108.9	120.4	109.8	165.4	64.5	84.4
12	x	101.6	117.7	121.6	109.6	67.7	78.3	74.9
平成16年1月	x	86.0	97.3	103.2	101.0	74.4	75.7	184.4
2	x	95.9	104.0	104.9	108.5	129.9	103.9	198.3
3	x	116.3	125.0	133.6	120.3	212.6	119.5	165.8
4	x	72.6	118.0	133.5	107.4	80.4	104.2	140.4
5	x	82.8	113.0	125.5	105.0	144.8	96.1	117.6
6	x	92.1	112.8	125.1	113.1	132.1	92.9	120.1
7	x	108.4	115.8	128.0	113.0	93.7	96.6	145.8
8	x	151.2	110.9	123.2	106.9	120.9	99.6	160.1
9	x	133.8	123.1	145.9	107.8	172.6	91.9	160.7
10	x	103.9	115.3	126.5	110.5	185.0	75.1	111.9
11	x	50.9	119.5	138.3	114.7	232.3	71.2	96.9
12	x	83.8	139.6	163.2	110.8	137.4	79.0	86.3
平成17年1月	x	102.2	99.1	102.0	98.7	84.4	84.3	94.5
2	x	99.0	98.3	101.6	97.5	69.0	91.3	82.6
3	x	103.5	116.3	131.4	108.4	209.3	123.5	77.1
4	x	95.4	111.4	110.6	94.4	49.6	103.7	68.1
5	x	88.5	91.2	84.9	95.7	48.5	100.4	83.2
6	x	96.4	95.5	92.7	100.2	80.0	103.4	90.4
7	x	106.1	88.9	83.1	100.0	57.9	90.9	92.6
8	x	109.1	88.1	79.9	98.8	67.5	101.4	92.7
9	x	103.1	97.8	96.7	99.5	88.7	97.5	98.7
10	x	95.5	103.6	105.0	100.9	133.5	99.2	104.5
11	x	93.2	101.0	104.9	106.3	221.2	98.7	190.2
12	x	107.9	108.7	107.2	99.6	90.6	105.7	125.2
平成18年1月	x	105.8	87.0	85.0	101.6	68.5	76.6	104.7
2	x	101.0	108.6	123.3	102.7	118.8	106.7	97.3
3	x	105.7	118.7	136.5	110.8	123.3	103.4	86.8
4	x	95.6	104.1	109.0	100.3	92.4	93.0	110.5
5	x	98.3	98.5	104.8	98.2	83.6	91.8	97.5
6	x	94.9	109.9	106.9	107.5	54.2	130.5	149.9
7	x	107.9	96.9	100.6	107.3	118.5	138.4	152.8
8	x	109.5	95.7	94.5	103.2	116.9	111.6	136.8
9	x	96.3	94.2	93.9	105.8	104.9	116.7	155.2
10	x	97.2	102.0	108.6	102.4	112.2	123.6	179.8
11	x	94.4	107.3	117.4	99.5	210.1	113.5	196.6
12	x	101.3	105.4	107.8	103.4	97.8	89.2	186.5
平成19年1月	x	98.6	88.5	90.3	96.7	133.2	99.5	200.8
2	x	91.7	98.7	104.3	101.3	104.3	99.7	184.0
3	x	98.0	101.6	106.6	108.5	111.5	112.8	187.8
4	x	92.1	92.7	93.3	97.6	68.7	101.0	144.8
5	x	94.0	93.4	94.2	97.6	88.4	103.8	333.5
6	x	102.9	96.4	97.4	101.8	101.4	106.4	220.6
7	x	107.5	101.3	108.9	90.8	52.4	94.9	206.8
8	x	110.6	92.1	92.7	92.2	63.2	95.8	184.5
9	x	104.6	86.8	86.0	97.8	76.3	82.6	169.2
10	x	102.9	101.3	105.4	107.1	101.2	89.2	188.9
11	x	101.5	99.7	106.5	104.5	139.2	82.9	160.0
12	x	106.9	103.1	107.8	107.4	78.0	108.5	139.8

第2-2表 業種別出荷指数 (季節調整済指数)

(平成17年=100)

年・月	鉱工業								
	鉄鋼業	金属製品 工業	一般機械 工業	電気機械 工業	情報通信 機械工業	電子部品・ デバイス 工業	窯業・土石 製品工業	プラスチック 製品工業	
ウエイト	10000.0	145.0	330.9	385.3	1107.8	1154.7	2410.9	263.1	183.5
平成15年1月	93.2	99.3	98.0	92.2	89.7	57.8	103.7	146.8	102.3
2	94.2	98.6	113.2	91.7	88.6	55.8	115.8	143.8	101.5
3	87.8	99.4	98.5	88.3	85.9	29.8	101.3	149.7	100.5
4	86.9	96.0	97.3	85.1	86.5	29.8	108.4	146.0	94.1
5	89.4	90.5	100.5	84.3	86.6	31.3	108.2	142.4	92.2
6	92.5	85.8	103.3	80.4	87.1	44.3	109.9	141.7	95.1
7	99.2	94.2	100.6	83.6	93.2	87.4	117.6	136.4	101.6
8	101.0	94.4	99.5	89.7	91.3	87.1	131.1	139.1	90.3
9	100.6	92.2	99.6	85.3	89.0	76.7	133.3	142.8	93.9
10	102.8	94.9	89.2	89.0	87.9	100.7	130.2	143.8	94.2
11	108.5	94.2	91.2	88.2	85.9	112.5	144.7	139.1	99.2
12	105.4	98.0	88.5	92.0	86.0	94.3	138.6	150.1	98.3
平成16年1月	112.5	96.5	95.7	97.8	89.7	94.3	145.2	159.7	105.7
2	107.5	98.5	98.6	115.6	87.8	62.4	143.4	155.0	97.1
3	112.6	99.2	97.8	105.3	95.0	113.9	136.5	151.5	102.6
4	117.2	101.6	98.8	113.3	94.3	128.3	152.4	153.9	102.8
5	123.6	102.6	98.4	114.8	94.1	139.4	166.8	142.0	99.0
6	112.8	109.2	108.6	105.4	94.1	116.7	153.0	140.9	94.7
7	116.0	103.0	100.2	114.0	95.7	109.2	153.0	144.1	100.9
8	118.5	100.3	105.2	109.2	94.0	127.0	163.0	134.5	102.6
9	121.7	101.7	86.3	112.2	94.0	120.0	178.1	137.7	100.6
10	113.8	101.6	106.0	99.6	99.8	81.4	164.7	138.4	97.1
11	114.6	101.1	104.9	98.6	98.5	103.7	160.0	139.0	100.1
12	125.2	96.9	106.2	98.2	88.6	163.5	179.7	150.4	100.3
平成17年1月	114.9	98.3	103.4	88.6	101.0	168.3	115.1	106.2	103.4
2	102.5	97.1	97.1	84.0	97.7	111.7	115.1	104.2	102.2
3	104.4	97.1	94.2	95.3	93.2	106.0	132.6	99.7	98.1
4	111.9	101.4	97.9	97.4	99.9	124.5	106.9	83.1	104.8
5	96.8	99.1	101.0	98.4	99.8	96.2	85.2	107.1	105.7
6	94.7	98.4	93.8	97.0	102.9	102.3	88.2	99.2	101.7
7	91.3	101.2	101.5	93.1	99.8	62.5	89.9	99.3	97.3
8	93.0	102.3	99.4	93.6	100.3	50.9	91.4	99.8	104.1
9	98.3	102.3	114.3	95.4	98.4	73.3	101.4	99.4	99.5
10	102.1	101.0	105.6	107.3	102.1	141.1	92.3	99.8	97.2
11	96.3	101.3	97.4	131.9	102.4	93.3	90.8	102.4	94.8
12	98.5	102.9	94.4	117.9	104.9	97.2	93.1	102.6	95.4
平成18年1月	99.7	104.5	98.3	84.8	105.9	91.5	99.1	109.6	96.7
2	110.7	106.9	100.7	106.2	108.4	208.8	97.9	106.2	103.1
3	108.3	109.0	105.2	80.2	112.2	175.7	101.6	99.5	98.5
4	104.6	108.6	109.0	103.8	101.4	149.2	92.9	101.4	97.7
5	102.3	112.8	101.0	99.4	107.6	161.5	89.5	97.2	96.2
6	108.7	113.5	103.9	123.8	94.5	137.8	99.6	93.5	97.5
7	99.8	110.6	100.2	152.3	98.2	125.3	94.2	95.2	98.6
8	101.9	115.9	102.3	118.3	100.8	124.8	95.3	92.3	98.0
9	96.8	117.3	90.2	125.5	101.6	113.4	82.5	91.9	96.8
10	98.0	113.3	105.3	131.8	97.8	148.1	88.2	62.5	102.9
11	102.5	119.4	109.1	141.0	108.7	142.8	86.2	62.9	102.8
12	95.8	119.1	107.1	112.0	102.0	111.9	89.5	67.4	103.5
平成19年1月	99.4	116.5	101.6	130.0	96.6	120.0	90.7	55.7	98.1
2	101.7	116.3	101.0	118.5	99.4	143.3	96.2	81.9	100.8
3	94.4	114.4	105.6	99.0	90.7	103.8	93.1	68.6	101.6
4	92.2	113.9	101.7	115.3	117.1	91.2	75.2	60.7	102.1
5	95.5	113.4	98.0	154.2	96.6	113.7	80.0	58.6	109.2
6	96.7	117.7	98.5	122.6	99.3	149.3	78.1	60.6	104.7
7	102.8	102.7	95.8	117.9	99.4	202.8	76.1	51.5	106.5
8	98.4	112.3	96.7	109.6	100.7	165.5	79.3	56.0	102.1
9	92.8	114.7	95.0	100.2	91.3	151.1	73.8	62.0	104.3
10	94.7	117.1	96.7	104.0	104.9	144.7	73.6	65.4	104.3
11	93.6	114.4	94.2	99.6	103.9	140.1	67.6	64.7	104.2
12	95.1	118.8	98.4	114.7	105.0	149.3	71.4	68.2	103.4

第2-2表 業種別出荷指数 (季節調整済指数)

(平成17年=100)

年・月	鉱工業								
	パルプ・紙・紙加工工業	繊維工業	食料品・たばこ工業	その他工業	輸送機械工業	ゴム製品工業	皮革製品工業	家具工業	木材・木製品工業
ウエイト	827.9	290.6	2452.7	447.6	156.3	18.8	x	29.2	183.2
平成15年1月	95.5	134.9	80.5	88.0	84.7	100.1	x	72.2	95.6
2	96.3	138.3	78.0	90.9	91.4	94.5	x	89.2	95.5
3	93.6	164.0	82.6	100.8	112.6	99.5	x	98.8	93.7
4	89.9	127.4	84.4	88.3	86.7	97.3	x	75.9	93.8
5	95.1	119.7	85.0	89.3	89.5	91.3	x	73.7	97.3
6	95.2	113.4	89.1	89.5	90.5	86.2	x	76.5	90.4
7	88.4	111.0	91.0	88.7	83.0	93.0	x	84.5	97.4
8	82.7	109.1	86.4	90.7	85.9	96.2	x	74.1	95.2
9	86.4	109.2	87.1	93.2	94.5	97.6	x	95.3	94.9
10	89.1	112.6	91.3	94.5	94.3	90.8	x	108.4	94.8
11	91.5	118.6	94.3	96.4	96.8	89.8	x	108.8	96.3
12	94.0	110.1	96.9	91.2	90.0	94.1	x	121.4	93.3
平成16年1月	93.5	108.3	100.6	91.4	93.0	98.4	x	112.2	94.5
2	98.6	102.6	105.4	88.9	81.9	102.3	x	100.8	88.6
3	101.3	108.1	109.8	97.3	95.2	95.4	x	107.7	95.0
4	100.4	109.7	98.2	87.9	81.5	99.1	x	94.8	96.3
5	99.7	113.0	105.5	98.7	113.3	104.8	x	75.5	95.8
6	101.2	115.0	88.7	102.5	107.5	116.1	x	81.9	99.9
7	103.8	108.1	99.4	93.8	94.7	109.8	x	82.3	95.5
8	103.3	115.3	93.5	93.8	81.9	110.0	x	103.4	96.2
9	101.4	112.1	96.2	99.1	104.9	121.0	x	91.0	97.6
10	99.6	108.8	97.3	97.9	114.3	104.5	x	89.7	95.0
11	101.9	107.4	94.3	94.4	98.2	102.6	x	98.7	96.3
12	97.6	109.0	97.4	95.4	95.9	103.4	x	97.8	97.5
平成17年1月	102.4	104.5	108.4	101.0	102.2	92.9	x	112.5	97.7
2	100.2	100.3	98.7	98.0	100.5	99.4	x	103.1	94.8
3	98.3	104.0	90.2	98.7	99.5	100.0	x	74.9	96.5
4	102.9	99.7	126.0	107.6	127.2	97.2	x	136.1	102.5
5	98.8	99.5	104.4	98.3	101.9	100.5	x	106.7	98.8
6	97.2	101.1	95.5	95.2	75.0	110.3	x	115.5	99.2
7	98.1	101.5	92.1	104.2	108.6	95.3	x	102.0	100.8
8	101.8	101.8	97.7	112.0	132.6	100.4	x	108.7	101.1
9	102.6	97.7	99.9	102.9	108.9	98.1	x	82.1	103.0
10	99.8	95.1	100.0	97.3	85.3	103.0	x	100.3	103.9
11	103.2	99.9	92.1	90.7	75.9	101.9	x	92.4	99.4
12	97.9	95.3	99.2	98.4	96.2	101.4	x	84.3	102.5
平成18年1月	108.3	100.5	91.3	91.9	81.1	103.5	x	87.6	101.1
2	103.5	103.5	87.9	104.3	112.1	93.7	x	101.9	101.4
3	103.3	104.9	87.7	96.1	84.6	96.1	x	95.0	105.3
4	100.9	109.0	93.4	98.3	89.1	111.6	x	130.6	101.9
5	100.9	106.9	87.3	94.8	74.0	98.7	x	147.3	103.2
6	107.4	106.2	118.5	99.9	81.4	86.0	x	192.8	94.6
7	108.6	108.8	81.3	104.5	83.3	100.7	x	159.8	105.4
8	109.4	103.6	93.9	99.2	83.7	81.8	x	85.5	107.9
9	104.9	119.3	90.7	88.6	74.1	90.9	x	99.8	106.8
10	107.1	109.0	83.1	96.7	75.1	115.3	x	85.6	101.6
11	99.0	107.9	92.2	102.1	85.3	103.4	x	92.2	109.9
12	107.3	106.4	82.3	100.4	84.0	130.8	x	76.2	109.2
平成19年1月	109.3	104.9	85.9	100.8	82.0	105.3	x	145.5	109.4
2	108.5	107.2	90.0	100.2	93.4	101.7	x	79.9	114.3
3	110.0	100.5	84.3	97.5	88.7	90.3	x	95.5	108.9
4	111.7	103.3	83.9	104.7	129.8	92.9	x	33.3	103.0
5	110.9	104.9	86.4	102.3	86.3	88.8	x	162.3	107.0
6	108.9	103.2	88.1	96.4	78.2	83.2	x	49.6	108.9
7	96.4	98.9	93.0	92.8	82.7	90.0	x	39.3	105.0
8	103.7	95.9	89.6	98.7	89.8	97.7	x	47.5	105.7
9	110.6	98.3	83.2	85.0	81.8	84.9	x	64.3	97.6
10	112.2	111.6	84.1	102.2	97.0	90.5	x	68.3	103.1
11	108.4	101.2	81.3	99.0	92.7	94.2	x	79.0	106.7
12	117.8	106.4	75.6	101.5	92.9	86.4	x	110.7	107.1

第2-2表 業種別出荷指数(季節調整済指数)

(平成17年=100)

年・月	鉱工業	公益事業	産業総合	加工型業種	素材型業種	新産業分類		
	その他工業					はん用	生産用	業務用
	精密機械工業					機械器具工業	機械器具工業	機械器具工業
ウエイト	x	161.9	10161.9	5240.2	1526.6	42.7	299.8	68.0
平成15年1月	x	73.4	92.8	90.3	112.0	255.5	60.6	132.0
2	x	98.4	94.2	94.4	112.9	197.6	61.4	136.5
3	x	85.0	87.8	81.8	116.4	184.9	59.5	138.2
4	x	145.6	87.8	79.6	108.3	165.4	62.9	132.3
5	x	91.2	89.5	85.6	107.8	135.9	64.8	118.1
6	x	99.3	92.6	88.4	105.2	74.7	66.5	121.6
7	x	86.0	99.0	103.2	101.7	101.7	68.5	127.3
8	x	118.8	101.3	109.7	98.9	121.6	72.4	129.5
9	x	93.3	100.5	106.3	100.9	104.2	72.3	125.5
10	x	61.2	102.2	108.2	104.7	102.6	75.8	112.3
11	x	80.0	108.3	119.9	104.3	95.1	74.8	102.7
12	x	120.0	105.4	111.6	106.1	88.4	82.4	92.0
平成16年1月	x	91.7	112.2	118.9	107.7	89.0	88.3	154.7
2	x	92.7	107.2	110.5	108.8	117.4	101.8	156.2
3	x	102.8	112.3	117.2	111.2	119.6	100.9	153.0
4	x	80.9	116.8	127.3	111.9	123.9	98.6	150.4
5	x	91.4	123.1	142.5	109.3	170.6	95.1	146.6
6	x	92.3	112.4	127.7	111.3	168.5	87.0	132.3
7	x	95.4	115.6	127.7	111.7	137.7	100.1	142.7
8	x	121.3	118.3	135.7	111.2	136.8	93.2	149.1
9	x	117.5	121.7	140.3	109.5	178.7	93.8	146.1
10	x	110.1	113.8	124.5	109.5	177.3	77.2	119.7
11	x	68.8	114.3	127.6	108.6	131.8	80.3	107.6
12	x	94.1	124.7	147.8	107.2	168.7	82.3	97.6
平成17年1月	x	101.7	114.9	119.7	104.3	106.8	96.7	79.5
2	x	100.6	102.5	107.4	100.5	66.5	91.1	71.7
3	x	92.4	104.2	113.4	100.3	126.4	105.6	75.8
4	x	105.6	111.9	108.0	98.8	74.6	101.4	74.5
5	x	97.2	96.8	92.5	100.0	60.4	99.6	100.5
6	x	97.9	94.6	95.0	98.3	93.6	96.0	95.0
7	x	95.9	91.4	86.5	99.3	88.6	93.3	89.9
8	x	90.5	92.9	87.3	101.8	80.7	96.5	88.5
9	x	94.0	98.1	96.1	100.4	92.4	99.3	92.1
10	x	98.4	102.1	103.0	100.3	116.5	101.8	105.2
11	x	117.9	96.9	96.2	101.3	121.3	109.4	197.2
12	x	115.3	98.6	98.5	96.8	102.2	109.9	133.6
平成18年1月	x	108.2	99.9	97.8	107.9	97.1	87.0	96.5
2	x	99.9	110.6	126.7	104.3	113.8	105.8	85.7
3	x	100.3	108.1	119.5	103.7	81.3	90.1	94.8
4	x	100.2	104.7	107.4	104.4	134.5	92.1	116.9
5	x	108.1	102.3	110.9	102.6	109.7	91.1	114.0
6	x	96.7	108.3	109.3	105.2	59.5	120.2	151.3
7	x	99.4	99.9	104.5	106.4	189.4	141.4	146.8
8	x	93.3	101.6	105.3	106.2	141.5	107.9	134.4
9	x	87.0	96.3	97.5	105.6	105.7	118.8	142.7
10	x	99.9	98.1	102.5	101.6	94.1	125.4	172.2
11	x	112.6	103.1	107.4	95.3	112.6	123.7	195.8
12	x	100.4	96.0	99.4	99.9	101.5	91.6	182.2
平成19年1月	x	100.8	99.4	100.1	102.0	200.1	111.7	188.9
2	x	95.3	101.7	108.9	104.0	105.4	100.0	177.1
3	x	93.0	94.3	95.9	102.2	74.7	99.4	213.0
4	x	100.8	92.4	90.2	102.2	105.4	101.5	162.0
5	x	99.1	95.5	97.9	101.0	115.6	102.5	363.9
6	x	103.9	96.6	102.7	100.0	105.1	97.8	218.8
7	x	100.3	102.7	109.7	89.5	85.4	96.5	196.3
8	x	96.0	98.2	104.7	94.7	77.4	93.6	185.0
9	x	98.7	92.7	95.6	98.9	78.6	85.4	168.7
10	x	106.6	95.0	95.5	106.0	85.4	89.5	176.3
11	x	113.4	94.3	95.3	99.2	71.6	88.5	148.3
12	x	107.8	95.3	100.8	105.0	82.8	111.5	141.3

第3-1表 業種別在庫指数（原指数）

（平成17年＝100）

年・月	鉱工業								
	鉄鋼業	金属製品 工業	一般機械 工業	電気機械 工業	情報通信 機械工業	電子部品・ デバイス 工業	窯業・土石 製品工業	プラスチック 製品工業	
ウエイト	10000.0	154.1	493.6	578.4	1513.3	-	2058.8	734.7	212.6
平成15年末	99.6	105.5	106.6	127.7	137.7	-	83.7	92.9	77.0
16	101.2	107.8	98.6	146.7	102.2	-	100.3	106.7	113.9
17	93.2	97.9	75.1	77.2	99.0	-	83.1	95.9	99.9
18	99.2	87.1	105.6	175.6	100.8	-	57.0	103.1	93.5
19	92.5	98.1	103.9	156.0	65.0	-	65.4	108.2	144.6
平成15年1月	102.4	101.4	150.1	86.7	123.9	-	82.3	101.4	65.9
2	98.4	100.2	149.4	80.5	118.0	-	70.4	100.3	68.9
3	101.9	107.5	169.2	88.4	114.2	-	72.0	97.9	83.0
4	99.9	108.2	166.5	117.6	115.1	-	71.2	96.5	93.4
5	101.2	100.8	166.5	134.4	117.9	-	73.7	95.3	94.7
6	103.7	106.6	182.7	128.7	123.7	-	76.8	96.2	96.1
7	108.7	112.3	175.8	134.6	140.6	-	80.7	99.3	88.2
8	106.7	108.0	158.9	77.4	166.4	-	78.6	99.2	88.5
9	101.4	105.3	119.7	65.3	165.0	-	79.8	95.8	84.5
10	102.8	108.1	117.2	97.6	160.0	-	74.3	95.1	82.1
11	106.7	112.3	121.9	108.6	162.4	-	80.2	94.7	81.5
12	99.6	105.5	106.6	127.7	137.7	-	83.7	92.9	77.0
平成16年1月	99.3	106.6	92.2	134.2	136.9	-	78.0	92.9	80.3
2	100.3	106.0	91.9	82.7	134.1	-	85.6	88.0	75.8
3	101.2	105.6	85.3	73.0	128.4	-	108.3	84.5	108.4
4	107.5	107.6	77.5	111.8	137.1	-	121.5	85.9	110.8
5	109.1	113.5	93.2	126.3	136.0	-	124.9	90.2	112.8
6	108.5	96.5	100.4	141.2	134.8	-	120.2	97.2	103.0
7	109.2	93.9	89.9	158.7	138.0	-	111.8	100.6	117.7
8	108.0	95.3	75.0	103.0	147.4	-	107.6	100.5	153.4
9	106.1	93.6	86.3	127.0	128.3	-	104.5	101.3	133.9
10	104.6	94.5	111.6	149.9	117.4	-	99.1	104.3	130.3
11	106.5	92.0	106.8	145.1	113.5	-	107.1	106.2	136.5
12	101.2	107.8	98.6	146.7	102.2	-	100.3	106.7	113.9
平成17年1月	100.9	96.1	95.7	114.4	97.5	-	107.7	109.4	105.5
2	100.9	99.0	97.6	106.3	104.2	-	104.8	108.4	100.1
3	102.3	104.8	91.8	107.6	88.6	-	106.9	98.1	110.3
4	97.3	109.9	96.2	118.5	87.3	-	105.6	95.8	118.5
5	98.9	99.2	102.5	108.4	88.6	-	109.9	93.5	113.1
6	99.1	102.0	101.8	100.3	84.7	-	106.9	97.4	88.1
7	100.0	103.3	100.7	97.2	99.3	-	101.2	101.2	90.2
8	102.3	101.2	118.0	76.1	106.2	-	103.6	101.8	95.7
9	100.6	98.0	105.9	89.5	119.8	-	92.1	100.7	93.0
10	102.8	93.0	112.8	114.4	111.5	-	89.9	100.7	88.1
11	101.5	95.7	101.9	90.0	113.3	-	88.2	97.1	97.5
12	93.2	97.9	75.1	77.2	99.0	-	83.1	95.9	99.9
平成18年1月	94.9	95.0	89.6	95.8	108.4	-	68.5	93.3	91.2
2	92.5	99.2	101.0	100.6	96.2	-	63.4	91.5	86.9
3	87.0	96.9	83.1	111.9	75.3	-	52.9	92.8	102.3
4	88.2	98.7	90.0	163.8	82.8	-	52.3	95.5	88.4
5	93.3	96.1	98.4	202.4	79.0	-	60.1	97.2	91.6
6	92.7	98.9	88.3	189.7	88.6	-	62.5	97.3	77.2
7	94.8	108.8	98.4	182.0	97.3	-	62.5	97.6	84.6
8	95.0	96.4	106.0	186.7	106.9	-	59.2	102.2	83.3
9	97.8	88.3	106.2	199.7	127.2	-	52.4	103.6	78.4
10	104.4	93.6	115.7	176.1	124.4	-	53.3	106.9	78.0
11	103.3	91.4	125.9	159.9	118.9	-	55.8	105.7	93.1
12	99.2	87.1	105.6	175.6	100.8	-	57.0	103.1	93.5
平成19年1月	100.1	82.7	98.7	176.0	104.7	-	54.8	102.0	96.8
2	98.3	79.5	118.5	168.8	102.3	-	54.8	97.0	98.1
3	96.1	87.3	80.6	152.7	98.4	-	55.5	94.2	100.9
4	91.1	91.0	111.9	151.7	69.2	-	56.1	95.9	119.6
5	98.8	84.9	103.8	170.1	64.6	-	59.8	98.8	125.5
6	105.3	90.7	98.0	167.8	86.0	-	65.2	102.2	130.6
7	101.5	95.0	98.2	148.2	92.5	-	68.4	110.5	108.3
8	102.7	99.9	112.0	129.2	121.7	-	68.5	114.5	109.4
9	100.7	102.5	119.6	127.8	98.5	-	69.8	115.3	143.2
10	97.8	97.5	115.1	135.5	84.1	-	71.0	113.6	117.9
11	95.6	96.9	124.6	142.9	73.4	-	68.7	111.2	117.7
12	92.5	98.1	103.9	156.0	65.0	-	65.4	108.2	144.6

第3-1表 業種別在庫指数（原指数）

（平成17年=100）

年・月	鉱工業								
	パルプ・紙・紙加工工業	繊維工業	食料品・たばこ工業	その他工業	輸送機械工業	ゴム製品工業	皮革製品工業	家具工業	木材・木製品工業
ウエイト	1397.4	158.5	1991.5	707.1	-	x	-	136.2	527.1
平成15年末	72.3	110.3	95.4	112.7	-	x	-	130.4	111.4
16	85.2	92.7	96.4	102.1	-	x	-	111.5	100.2
17	106.6	119.8	98.4	82.2	-	x	-	99.0	78.5
18	101.8	93.6	118.5	93.5	-	x	-	105.7	91.8
19	102.9	84.4	93.3	116.2	-	x	-	88.4	126.0
平成15年1月	61.0	111.3	127.4	115.8	-	x	-	168.6	106.3
2	60.6	102.6	126.7	117.5	-	x	-	156.5	109.4
3	59.3	125.1	133.0	127.1	-	x	-	152.6	122.5
4	55.9	112.5	119.2	123.6	-	x	-	136.4	123.9
5	61.1	89.7	116.3	120.9	-	x	-	137.8	116.0
6	65.9	74.5	116.0	120.0	-	x	-	146.7	117.4
7	70.4	93.8	118.9	119.5	-	x	-	146.6	115.2
8	74.5	80.2	110.8	119.1	-	x	-	142.1	114.9
9	72.8	89.4	100.4	117.3	-	x	-	144.5	112.6
10	75.1	93.6	108.4	112.2	-	x	-	130.2	109.0
11	75.5	90.0	115.7	111.6	-	x	-	123.5	109.3
12	72.3	110.3	95.4	112.7	-	x	-	130.4	111.4
平成16年1月	69.4	112.6	106.2	104.9	-	x	-	133.1	99.4
2	72.4	113.7	121.7	102.0	-	x	-	117.6	98.1
3	65.9	117.3	111.2	108.8	-	x	-	134.7	103.9
4	57.7	117.3	119.0	106.7	-	x	-	120.1	106.7
5	58.7	101.3	113.4	110.0	-	x	-	125.5	107.9
6	63.7	86.7	109.6	103.7	-	x	-	127.9	97.2
7	63.7	97.2	112.8	105.7	-	x	-	131.8	98.7
8	74.8	89.7	113.2	103.4	-	x	-	141.2	92.8
9	76.3	94.2	112.6	102.6	-	x	-	129.7	94.9
10	83.5	98.4	101.4	98.4	-	x	-	103.4	97.1
11	82.9	97.2	106.5	101.8	-	x	-	112.9	98.7
12	85.2	92.7	96.4	102.1	-	x	-	111.5	100.2
平成17年1月	93.0	84.3	95.8	105.7	-	x	-	110.6	107.0
2	93.9	91.3	94.6	107.2	-	x	-	101.4	111.7
3	100.7	100.0	108.5	108.8	-	x	-	108.3	111.2
4	88.1	112.5	91.9	100.9	-	x	-	91.2	104.5
5	90.3	99.5	98.0	99.6	-	x	-	97.2	101.0
6	96.3	98.1	104.2	100.9	-	x	-	96.5	101.6
7	102.2	98.1	98.8	100.4	-	x	-	100.9	101.2
8	107.0	95.6	100.4	101.5	-	x	-	100.5	101.3
9	107.9	96.7	91.8	103.9	-	x	-	96.5	100.0
10	112.1	98.5	103.0	96.4	-	x	-	99.8	92.0
11	102.0	105.7	114.5	92.6	-	x	-	98.0	89.9
12	106.6	119.8	98.4	82.2	-	x	-	99.0	78.5
平成18年1月	109.8	113.6	102.1	95.1	-	x	-	106.1	93.1
2	103.2	115.5	105.2	96.2	-	x	-	107.1	96.4
3	100.0	122.7	104.4	97.9	-	x	-	104.4	94.2
4	88.5	109.8	101.3	89.6	-	x	-	93.6	91.5
5	95.4	98.3	103.1	90.8	-	x	-	97.9	92.0
6	98.1	78.1	93.4	101.8	-	x	-	107.8	102.5
7	94.4	80.0	98.7	99.6	-	x	-	105.5	101.1
8	90.4	76.5	95.6	99.0	-	x	-	107.7	100.2
9	95.0	79.1	95.2	96.9	-	x	-	101.6	97.1
10	99.4	81.0	129.1	96.4	-	x	-	100.4	94.3
11	97.3	88.2	127.1	97.7	-	x	-	100.4	92.2
12	101.8	93.6	118.5	93.5	-	x	-	105.7	91.8
平成19年1月	106.6	101.4	122.1	89.1	-	x	-	93.7	91.3
2	100.3	107.1	116.3	92.9	-	x	-	93.0	96.0
3	97.3	94.2	116.3	117.0	-	x	-	97.4	127.9
4	81.5	85.0	112.9	121.5	-	x	-	94.5	132.3
5	89.1	90.7	142.0	117.5	-	x	-	87.3	129.3
6	91.3	93.1	152.7	113.3	-	x	-	92.3	121.1
7	96.7	90.5	126.3	112.9	-	x	-	108.5	117.8
8	96.0	69.1	110.9	117.2	-	x	-	100.2	126.2
9	98.0	73.7	108.1	121.6	-	x	-	91.7	135.5
10	99.8	80.0	104.8	120.2	-	x	-	86.2	132.4
11	96.5	77.9	104.5	115.6	-	x	-	84.2	126.4
12	102.9	84.4	93.3	116.2	-	x	-	88.4	126.0

第3-1表 業種別在庫指数(原指数)

(平成17年=100)

年・月	鉱工業	公益事業	産業総合	加工型業種	素材型業種	新産業分類		
	その他工業 精密機械工業					はん用 機械器具 工業	生産用 機械器具 工業	業務用 機械器具 工業
ウエイト	x	-	10000.0	4159.9	2444.7	-	578.4	9.4
平成15年末	x	-	99.6	109.4	83.1	-	127.7	50.1
16	x	-	101.2	107.3	93.5	-	146.7	56.7
17	x	-	93.2	88.1	103.7	-	77.2	96.5
18	x	-	99.2	89.7	100.7	-	175.6	191.5
19	x	-	92.5	78.2	103.0	-	156.0	235.7
平成15年1月	x	-	102.4	98.0	79.0	-	86.7	43.1
2	x	-	98.4	89.1	77.7	-	80.5	43.1
3	x	-	101.9	89.5	78.2	-	88.4	43.1
4	x	-	99.9	93.6	75.1	-	117.6	46.0
5	x	-	101.2	98.2	75.7	-	134.4	52.6
6	x	-	103.7	101.0	78.1	-	128.7	72.3
7	x	-	108.7	109.9	83.3	-	134.6	59.2
8	x	-	106.7	110.3	84.4	-	77.4	39.5
9	x	-	101.4	108.7	82.8	-	65.3	65.8
10	x	-	102.8	108.7	84.4	-	97.6	57.7
11	x	-	106.7	114.0	84.5	-	108.6	50.1
12	x	-	99.6	109.4	83.1	-	127.7	50.1
平成16年1月	x	-	99.3	107.2	81.6	-	134.2	48.8
2	x	-	100.3	102.8	81.9	-	82.7	48.8
3	x	-	101.2	110.6	77.3	-	73.0	48.8
4	x	-	107.5	125.7	73.2	-	111.8	52.1
5	x	-	109.1	129.0	74.4	-	126.3	59.6
6	x	-	108.5	128.4	77.4	-	141.2	81.9
7	x	-	109.2	127.8	78.9	-	158.7	67.0
8	x	-	108.0	121.3	84.8	-	103.0	44.7
9	x	-	106.1	116.2	86.1	-	127.0	74.5
10	x	-	104.6	112.8	91.4	-	149.9	65.3
11	x	-	106.5	114.6	91.4	-	145.1	56.7
12	x	-	101.2	107.3	93.5	-	146.7	56.7
平成17年1月	x	-	100.9	104.9	97.6	-	114.4	83.0
2	x	-	100.9	104.7	98.4	-	106.3	83.0
3	x	-	102.3	100.3	100.1	-	107.6	83.0
4	x	-	97.3	100.7	93.4	-	118.5	88.8
5	x	-	98.9	101.9	92.4	-	108.4	101.4
6	x	-	99.1	97.9	97.1	-	100.3	139.5
7	x	-	100.0	100.0	101.7	-	97.2	114.1
8	x	-	102.3	100.7	104.3	-	76.1	76.1
9	x	-	100.6	101.9	104.4	-	89.5	126.8
10	x	-	102.8	101.2	106.6	-	114.4	111.2
11	x	-	101.5	97.6	100.4	-	90.0	96.5
12	x	-	93.2	88.1	103.7	-	77.2	96.5
平成18年1月	x	-	94.9	86.9	104.2	-	95.8	96.5
2	x	-	92.5	80.6	100.3	-	100.6	96.5
3	x	-	87.0	69.4	99.1	-	111.9	96.5
4	x	-	88.2	79.0	92.6	-	163.8	103.1
5	x	-	93.3	86.9	96.2	-	202.4	117.9
6	x	-	92.7	89.9	96.6	-	189.7	162.1
7	x	-	94.8	91.9	95.4	-	182.0	132.6
8	x	-	95.0	94.3	93.4	-	186.7	88.4
9	x	-	97.8	100.3	96.1	-	199.7	147.3
10	x	-	104.4	96.6	100.1	-	176.1	221.0
11	x	-	103.3	93.4	98.9	-	159.9	132.6
12	x	-	99.2	89.7	100.7	-	175.6	191.5
平成19年1月	x	-	100.1	89.8	103.4	-	176.0	44.2
2	x	-	98.3	88.0	98.5	-	168.8	88.4
3	x	-	96.1	84.7	95.5	-	152.7	73.7
4	x	-	91.1	74.4	86.6	-	151.7	176.8
5	x	-	98.8	77.1	91.9	-	170.1	132.6
6	x	-	105.3	87.3	94.6	-	167.8	162.1
7	x	-	101.5	88.5	100.3	-	148.2	162.1
8	x	-	102.7	96.4	100.1	-	129.2	117.9
9	x	-	100.7	88.5	101.9	-	127.8	162.1
10	x	-	97.8	84.8	102.6	-	135.5	88.4
11	x	-	95.6	81.0	99.7	-	142.9	176.8
12	x	-	72.0	78.2	103.0	-	156.0	235.7

第3-2表 業種別在庫指数 (季節調整済指数)

(平成17年=100)

年・月	鉱工業								
	鉄鋼業	金属製品工業	一般機械工業	電気機械工業	情報通信機械工業	電子部品・デバイス工業	窯業・土石製品工業	プラスチック製品工業	
ウエイト	10000.0	154.1	493.6	578.4	1513.3	-	2058.8	734.7	212.6
平成15年1月	107.8	102.5	158.1	97.8	136.4	-	83.6	100.0	71.1
2	102.9	102.2	159.1	103.7	127.5	-	74.2	101.7	76.8
3	106.5	102.5	176.5	109.4	131.3	-	73.1	102.6	79.3
4	103.3	104.3	175.1	108.5	127.6	-	72.2	102.1	84.4
5	100.6	104.2	164.6	110.5	130.3	-	70.3	99.5	92.5
6	101.8	104.3	170.2	119.5	128.2	-	73.0	98.6	96.3
7	103.7	108.6	161.9	117.5	133.4	-	77.5	97.3	89.9
8	102.0	107.9	138.8	105.3	136.0	-	77.1	96.0	84.7
9	99.9	107.1	128.7	65.5	141.4	-	80.1	92.9	84.1
10	101.1	112.3	119.2	90.7	148.7	-	77.3	91.8	84.3
11	103.4	112.3	117.0	105.5	150.2	-	81.1	92.2	77.8
12	102.6	107.5	113.2	112.3	149.7	-	84.4	91.6	81.1
平成16年1月	102.8	107.4	97.2	152.2	147.2	-	79.9	91.3	85.4
2	100.2	104.3	91.4	100.8	136.1	-	87.7	86.6	80.0
3	106.5	104.7	91.1	84.9	151.7	-	109.4	89.2	108.6
4	111.6	103.3	82.1	105.0	153.1	-	124.0	91.0	101.3
5	108.0	112.5	91.4	111.7	147.5	-	121.0	93.4	101.5
6	107.2	95.7	97.7	128.1	143.6	-	113.8	99.7	106.9
7	105.1	90.3	85.2	140.0	132.8	-	107.4	98.3	119.5
8	104.1	95.1	67.2	129.0	122.7	-	104.6	97.4	149.5
9	104.6	94.8	90.3	127.4	109.5	-	105.6	98.3	133.3
10	101.9	96.0	108.2	145.5	106.7	-	102.9	100.3	131.4
11	103.5	93.4	101.6	142.6	105.2	-	107.0	103.4	134.7
12	104.0	109.6	103.8	132.3	108.9	-	100.4	105.1	117.5
平成17年1月	103.1	98.5	100.8	125.9	104.0	-	110.8	107.5	112.4
2	103.9	102.3	98.5	130.1	107.8	-	111.4	111.2	109.7
3	107.6	104.1	99.2	122.8	105.2	-	108.6	103.9	108.7
4	101.0	104.2	102.1	114.2	97.5	-	109.0	101.4	107.6
5	98.6	99.6	100.6	95.8	98.6	-	106.0	96.8	102.9
6	98.0	101.5	102.8	89.7	91.8	-	100.9	99.9	93.3
7	97.1	99.0	98.4	87.0	96.9	-	97.3	98.6	91.2
8	99.5	100.9	108.5	88.3	89.6	-	100.1	98.8	95.1
9	99.0	98.7	107.8	89.9	102.0	-	93.6	97.7	92.4
10	100.1	94.1	106.5	113.5	100.5	-	92.7	96.7	90.5
11	98.2	97.0	94.1	91.0	104.4	-	87.6	94.3	95.7
12	95.0	98.6	77.8	72.4	102.9	-	82.8	94.4	99.2
平成18年1月	96.3	97.0	96.2	106.7	113.2	-	71.2	91.3	95.8
2	94.9	105.1	99.4	116.2	99.5	-	67.0	94.6	96.7
3	91.5	94.5	91.4	129.0	88.5	-	54.6	98.2	97.5
4	91.6	94.4	95.1	156.1	94.0	-	54.2	101.4	81.5
5	93.8	97.6	97.8	178.2	89.8	-	57.7	100.6	84.2
6	91.9	98.6	91.5	168.0	97.6	-	59.0	99.9	83.0
7	93.0	104.8	99.1	165.3	96.1	-	59.9	95.1	87.1
8	92.5	95.2	98.1	206.8	90.4	-	57.2	99.1	82.8
9	95.9	89.2	103.5	197.3	108.7	-	53.2	100.7	77.9
10	101.8	95.4	108.4	176.2	112.0	-	54.4	102.6	83.0
11	99.8	92.6	114.3	165.3	109.1	-	55.2	102.6	91.6
12	100.5	88.8	108.5	164.6	104.5	-	56.2	101.7	91.9
平成19年1月	101.7	85.5	107.4	193.0	109.5	-	57.1	99.8	102.9
2	100.3	82.7	116.0	197.0	103.2	-	58.2	100.2	105.7
3	100.9	84.5	88.7	175.9	115.4	-	57.8	99.8	93.7
4	95.0	86.1	120.2	146.9	78.3	-	58.7	101.7	110.0
5	99.7	88.0	102.8	145.3	75.3	-	57.0	102.6	118.1
6	104.1	89.5	102.1	150.0	94.8	-	61.7	104.8	139.2
7	100.4	92.6	101.4	135.5	92.5	-	65.4	107.8	114.4
8	100.1	98.2	103.7	140.0	103.0	-	66.0	111.0	108.5
9	98.0	100.2	114.3	129.8	82.0	-	71.8	111.4	136.2
10	95.5	100.4	107.7	134.7	75.8	-	71.9	108.9	129.0
11	92.5	100.1	112.1	145.8	68.2	-	67.4	108.3	120.5
12	93.4	98.1	107.8	152.2	66.2	-	64.7	106.4	137.1

第3-2表 業種別在庫指数 (季節調整済指数)

(平成17年=100)

年・月	鉱工業								
	パルプ・紙・紙加工工業	繊維工業	食料品・たばこ工業	その他工業	輸送機械工業	ゴム製品工業	皮革製品工業	家具工業	木材・木製品工業
ウエイト	1397.4	158.5	1991.5	707.1	-	x	-	136.2	527.1
平成15年1月	59.3	104.9	134.6	119.5	-	x	-	164.0	109.7
2	60.2	95.2	127.9	121.1	-	x	-	166.0	109.1
3	60.9	109.8	130.9	123.7	-	x	-	153.5	119.1
4	63.0	98.2	121.2	122.2	-	x	-	150.8	118.1
5	65.7	94.2	111.5	122.6	-	x	-	143.6	115.2
6	68.3	85.6	113.2	120.6	-	x	-	146.3	117.8
7	70.0	97.3	113.9	117.0	-	x	-	140.5	114.1
8	70.7	94.5	109.9	116.8	-	x	-	132.4	115.3
9	70.7	95.2	108.4	115.8	-	x	-	142.4	112.5
10	71.5	95.0	108.0	115.1	-	x	-	131.5	110.9
11	73.7	93.6	108.9	111.9	-	x	-	124.1	112.3
12	70.8	103.1	102.0	113.7	-	x	-	127.2	115.7
平成16年1月	66.7	107.7	110.1	107.4	-	x	-	130.0	102.1
2	68.9	103.4	117.7	100.6	-	x	-	119.6	93.9
3	66.7	103.6	110.0	105.6	-	x	-	132.1	100.3
4	65.3	101.6	121.2	106.4	-	x	-	132.7	102.5
5	64.5	102.6	109.0	110.0	-	x	-	133.8	107.2
6	66.2	97.8	107.5	103.9	-	x	-	127.2	96.3
7	63.5	102.5	109.0	103.8	-	x	-	126.6	97.7
8	71.8	103.2	113.7	101.5	-	x	-	132.2	92.7
9	74.6	100.9	122.6	100.9	-	x	-	127.6	94.7
10	79.0	104.1	100.7	100.5	-	x	-	104.8	99.7
11	81.7	97.9	100.3	103.2	-	x	-	114.1	102.1
12	83.0	85.9	102.2	104.2	-	x	-	109.2	105.3
平成17年1月	87.5	83.7	97.1	108.1	-	x	-	107.2	109.7
2	92.1	84.9	94.7	108.9	-	x	-	106.0	109.7
3	101.1	89.4	107.5	104.6	-	x	-	105.5	107.0
4	100.1	98.4	93.1	101.4	-	x	-	100.8	101.3
5	99.4	99.1	94.3	99.6	-	x	-	102.5	100.1
6	100.1	110.9	102.5	100.8	-	x	-	96.1	99.6
7	102.3	105.3	96.3	98.6	-	x	-	97.3	100.0
8	103.7	107.6	102.2	99.8	-	x	-	94.1	101.0
9	106.0	104.1	100.4	101.9	-	x	-	95.1	99.6
10	105.8	105.0	103.0	98.2	-	x	-	101.1	94.8
11	101.0	105.9	106.8	94.7	-	x	-	99.9	94.2
12	103.1	112.2	102.4	84.8	-	x	-	97.2	83.7
平成18年1月	104.3	107.9	103.5	96.1	-	x	-	104.6	94.4
2	99.5	110.0	105.0	97.8	-	x	-	109.6	94.0
3	100.8	108.4	104.2	92.8	-	x	-	102.3	90.4
4	99.5	99.6	101.6	91.1	-	x	-	102.3	89.7
5	105.1	96.3	99.2	90.9	-	x	-	102.4	90.8
6	102.1	88.0	92.0	101.7	-	x	-	107.8	100.0
7	94.8	85.7	97.5	98.1	-	x	-	101.8	99.8
8	88.2	85.7	98.4	97.3	-	x	-	100.8	99.6
9	92.1	89.2	103.0	95.3	-	x	-	99.2	96.5
10	93.9	85.4	129.9	97.9	-	x	-	101.3	97.3
11	96.7	88.3	118.0	100.4	-	x	-	102.7	97.6
12	96.7	91.1	120.9	97.9	-	x	-	102.7	99.1
平成19年1月	101.2	95.0	124.0	89.7	-	x	-	92.5	91.9
2	97.8	99.1	116.7	93.5	-	x	-	96.3	92.8
3	97.5	84.8	115.7	110.6	-	x	-	95.4	123.1
4	93.0	73.8	114.6	123.2	-	x	-	104.4	130.0
5	96.8	91.0	135.3	118.5	-	x	-	89.8	127.6
6	94.8	106.2	149.4	113.1	-	x	-	92.7	118.1
7	97.5	95.7	126.4	111.3	-	x	-	104.3	116.0
8	94.0	77.4	114.8	115.1	-	x	-	93.8	125.1
9	96.0	82.5	116.9	118.4	-	x	-	91.6	134.2
10	94.5	83.3	106.0	121.9	-	x	-	86.6	136.5
11	95.1	79.9	96.2	119.9	-	x	-	84.8	134.9
12	98.7	79.8	95.0	121.5	-	x	-	86.9	136.4

第3-2表 業種別在庫指数(季節調整済指数)

(平成17年=100)

年・月	鉱工業	公益事業	産業総合	加工型業種	素材型業種	新産業分類		
	その他工業					はん用 機械器具 工業	生産用 機械器具 工業	業務用 機械器具 工業
	精密機械 工業							
ウエイト	x	-	10000.0	4159.9	2444.7	-	578.4	9.4
平成15年1月	x	-	107.8	104.3	77.4	-	97.8	51.4
2	x	-	102.9	96.7	77.3	-	103.7	51
3	x	-	106.5	99.2	78.9	-	109.4	49.8
4	x	-	103.3	97.5	79.7	-	108.5	52.1
5	x	-	100.6	96.5	80.1	-	110.5	45.7
6	x	-	101.8	98.8	80.8	-	119.5	51.5
7	x	-	103.7	101.9	82.9	-	117.5	55.2
8	x	-	102.0	103.0	82.6	-	105.3	50.5
9	x	-	99.9	103.5	81.5	-	65.5	54.7
10	x	-	101.1	105.2	81.5	-	90.7	55.9
11	x	-	103.4	110.5	83.2	-	105.5	53.2
12	x	-	102.6	113.9	81.3	-	112.3	55.1
平成16年1月	x	-	102.8	113.3	79.4	-	152.2	55.3
2	x	-	100.2	107.0	78.4	-	100.8	54.2
3	x	-	106.5	121.3	78.1	-	84.9	56.2
4	x	-	111.6	131.6	77.9	-	105	59.6
5	x	-	108.0	127.8	78.8	-	111.7	57.2
6	x	-	107.2	125.9	80.1	-	128.1	61
7	x	-	105.1	120.1	78.7	-	140	60
8	x	-	104.1	114.3	83.2	-	129	59.9
9	x	-	104.6	110.4	84.9	-	127.4	63.1
10	x	-	101.9	108.9	87.9	-	145.5	58.9
11	x	-	103.5	110.9	90.3	-	142.6	63.9
12	x	-	104.0	110.9	91.1	-	132.3	61.6
平成17年1月	x	-	103.1	109.6	94.5	-	125.9	83.1
2	x	-	103.9	112.0	97.5	-	130.1	99.4
3	x	-	107.6	109.6	101.1	-	122.8	94.1
4	x	-	101.0	106.3	99.6	-	114.2	98.3
5	x	-	98.6	100.9	98.0	-	95.8	100.3
6	x	-	98.0	96.1	100.3	-	89.7	104.2
7	x	-	97.1	95.2	101.7	-	87	98.2
8	x	-	99.5	95.8	102.7	-	88.3	106.8
9	x	-	99.0	96.4	103.2	-	89.9	109.7
10	x	-	100.1	97.2	102.4	-	113.5	101.9
11	x	-	98.2	94.6	99.2	-	91	105.7
12	x	-	95.0	90.5	100.7	-	72.4	98.7
平成18年1月	x	-	96.3	90.5	100.8	-	106.7	108.3
2	x	-	94.9	85.4	99.1	-	116.2	108.2
3	x	-	91.5	76.1	100.1	-	129	116.8
4	x	-	91.6	83.5	98.8	-	156.1	102.6
5	x	-	93.8	86.1	102.2	-	178.2	121.1
6	x	-	91.9	88.5	99.8	-	168	122
7	x	-	93.0	88.3	95.5	-	165.3	114
8	x	-	92.5	90.2	92.2	-	206.8	123.7
9	x	-	95.9	94.1	94.8	-	197.3	115.4
10	x	-	101.8	92.3	96.2	-	176.2	213.1
11	x	-	99.8	90.7	97.9	-	165.3	141.4
12	x	-	100.5	91.4	97.5	-	164.6	172.2
平成19年1月	x	-	101.7	93.1	100.1	-	193	51.8
2	x	-	100.3	93.3	97.2	-	197	107
3	x	-	100.9	93.0	96.3	-	175.9	84.8
4	x	-	95.0	79.1	92.7	-	146.9	199.9
5	x	-	99.7	76.2	97.6	-	145.3	125.2
6	x	-	104.1	86.2	97.5	-	150	117.2
7	x	-	100.4	85.4	100.7	-	135.5	146.2
8	x	-	100.1	92.4	98.9	-	140	164.3
9	x	-	98.0	83.1	100.4	-	129.8	132.8
10	x	-	95.5	80.7	98.7	-	134.7	89.2
11	x	-	92.5	78.4	98.7	-	145.8	171.8
12	x	-	93.4	79.8	99.7	-	152.2	227.6

第4-1表 特殊分類別生産指数（原指数）

(平成17年=100)

年・月	最終需要財							生産財			
	投資財	資本財		建設財	消費財		耐用消費財	非耐用消費財	生産財	鉱工業用生産財	その他用生産財
		資本財	建設財		消費財	耐用消費財					
ウエイト	6,063.8	1,386.6	636.0	750.6	4,677.2	2,163.3	2,513.9	3,936.2	3,851.4	84.8	
平成15年平均	88.1	89.3	73.6	102.7	87.8	75.2	98.6	120.0	120.4	100.8	
16	103.5	99.3	92.3	105.2	104.7	110.0	100.3	124.9	125.1	115.2	
17	100.0	100.0	100.0	100.0	100.0	100.0	100.0	100.0	100.0	100.0	
18	110.9	106.1	112.2	101.0	112.3	124.3	102.0	102.5	102.8	89.3	
19	101.4	97.0	98.8	95.4	102.8	114.2	92.9	98.5	98.4	98.6	
平成15年1月	74.4	83.6	67.9	97.0	71.7	55.8	85.3	112.1	112.3	105.4	
2	77.3	97.3	81.3	110.9	71.3	50.5	89.2	115.4	115.9	93.3	
3	79.3	104.1	103.8	104.4	71.9	42.8	97.0	120.6	120.4	126.8	
4	76.6	82.5	65.2	97.2	74.8	48.6	97.4	110.9	110.8	113.8	
5	73.1	85.1	62.6	104.1	69.6	40.0	95.1	114.0	114.9	75.3	
6	76.5	86.4	60.5	108.5	73.5	45.3	97.8	118.4	118.4	116.2	
7	102.9	85.8	64.6	103.7	107.9	107.3	108.5	127.5	127.9	107.8	
8	86.0	82.7	69.7	93.7	86.9	85.3	88.4	114.5	115.1	88.8	
9	96.0	91.3	78.6	102.2	97.4	101.5	93.7	127.6	129.1	60.5	
10	106.9	91.3	78.1	102.4	111.5	111.3	111.7	127.4	128.1	91.1	
11	102.7	87.9	70.1	103.0	107.1	109.1	105.4	126.0	126.3	111.7	
12	105.9	93.9	80.4	105.3	109.5	105.1	113.4	125.1	125.2	118.8	
平成16年1月	81.6	87.3	80.8	92.9	79.8	72.0	86.6	117.7	118.3	88.7	
2	83.6	98.8	96.3	101.0	79.1	61.4	94.4	126.3	125.4	168.4	
3	114.2	114.4	124.2	106.1	114.1	128.1	102.1	139.3	137.8	211.6	
4	115.5	100.8	97.8	103.4	119.9	135.0	106.8	126.0	124.9	176.3	
5	96.8	92.9	87.5	97.5	97.9	101.8	94.6	125.0	126.1	72.8	
6	99.1	98.4	84.7	110.1	99.3	97.4	101.0	130.1	130.4	119.7	
7	104.7	101.4	88.1	112.8	105.6	107.6	103.9	128.3	128.7	107.5	
8	98.0	90.2	81.1	97.9	100.4	107.4	94.3	118.8	119.5	88.4	
9	107.4	99.8	97.9	101.4	109.6	121.8	99.1	125.3	126.7	61.2	
10	97.9	101.4	88.3	112.5	96.8	92.2	100.9	119.8	121.0	69.3	
11	110.5	102.7	87.6	115.4	112.8	124.2	103.0	122.7	123.4	91.4	
12	132.7	103.2	93.6	111.3	141.4	170.7	116.3	119.5	119.4	127.3	
平成17年1月	96.5	88.5	85.8	90.8	98.9	110.3	89.0	98.4	98.4	98.4	
2	95.5	94.6	96.9	92.7	95.7	100.6	91.5	97.7	96.3	161.3	
3	113.0	115.7	132.2	101.6	112.2	119.8	105.6	111.1	110.2	151.6	
4	111.7	101.9	105.4	99.0	114.6	127.4	103.5	97.9	97.0	136.7	
5	90.8	89.6	85.3	93.3	91.1	85.2	96.3	91.9	92.6	56.5	
6	95.0	94.1	84.8	102.0	95.3	88.7	101.0	100.6	100.5	102.4	
7	85.3	94.1	85.4	101.4	82.7	69.4	94.0	97.8	98.1	87.6	
8	81.5	93.4	87.1	98.7	78.0	57.2	95.8	98.9	99.5	71.0	
9	95.5	110.4	110.3	110.5	91.1	85.9	95.6	101.9	103.0	54.3	
10	114.5	108.0	111.8	104.8	116.5	127.4	107.0	100.3	100.7	81.7	
11	107.6	103.1	100.3	105.5	109.0	112.8	105.6	103.1	103.3	92.7	
12	113.2	106.6	114.8	99.6	115.1	115.1	115.1	100.4	100.3	105.9	
平成18年1月	83.4	90.0	89.6	90.4	81.5	73.0	88.8	96.6	96.3	108.5	
2	124.4	102.3	109.9	95.9	130.9	171.6	95.8	98.0	98.1	93.2	
3	130.2	110.5	114.1	107.5	136.0	175.4	102.2	108.2	107.1	156.1	
4	117.2	103.3	111.3	96.6	121.3	140.8	104.6	103.6	103.4	112.6	
5	111.8	97.7	99.7	96.0	116.0	132.6	101.8	99.0	100.3	39.4	
6	108.0	108.1	113.6	103.4	108.0	109.6	106.6	111.0	111.6	85.3	
7	99.1	108.6	120.9	98.3	96.2	92.9	99.1	107.9	108.3	91.1	
8	94.3	100.2	107.6	93.9	92.6	92.7	92.5	102.9	103.8	60.4	
9	101.4	109.6	123.1	98.2	99.0	97.5	100.3	101.2	102.1	58.5	
10	120.3	115.9	124.7	108.4	121.6	133.2	111.7	100.4	100.7	88.7	
11	125.7	114.8	117.1	112.8	129.0	153.9	107.6	98.1	98.2	94.4	
12	115.1	112.6	115.1	110.6	115.8	118.5	113.5	102.7	103.1	83.4	
平成19年1月	84.4	94.1	92.6	95.4	81.5	78.4	84.2	99.6	100.2	72.0	
2	99.7	100.3	101.7	92.9	99.5	108.0	92.2	97.6	98.1	73.7	
3	100.4	109.2	121.4	98.9	97.8	103.3	93.2	108.0	106.9	159.7	
4	92.5	95.6	98.1	93.4	91.5	84.1	97.9	94.7	93.5	148.3	
5	96.0	99.3	111.3	89.2	95.0	92.7	97.1	98.6	99.6	55.5	
6	101.0	99.7	104.0	96.1	101.4	108.3	95.5	99.0	99.4	82.6	
7	111.4	87.9	81.1	93.6	118.4	149.4	91.7	98.8	99.1	85.4	
8	95.8	85.5	79.5	90.6	98.8	111.9	87.6	93.8	94.2	75.6	
9	88.8	88.6	77.5	98.0	88.8	93.7	84.6	92.8	93.7	51.3	
10	115.3	99.0	101.0	97.3	120.1	138.3	104.4	101.0	101.2	88.9	
11	113.9	94.5	94.1	94.8	119.7	152.1	91.7	98.6	97.6	141.8	
12	118.1	109.9	123.4	98.5	120.5	150.2	94.9	98.9	97.8	148.5	

第4-2表 特殊分類別生産指数 (季節調整済指数)

(平成17年=100)

年・月	最終需要財							生産財		
	投資財	資本財		建設財	消費財		生産財	鉱工業用 生産財	その他用 生産財	
		資本財	建設財		消費財	消費財				
ウエイト	6,063.8	1,386.6	636.0	750.6	4,677.2	2,163.3	2,513.9	3,936.2	3,851.4	84.8
平成15年1月	86.4	91.5	73.0	107.2	84.9	70.1	97.4	119.1	119.6	121.4
2	84.5	97.7	77.1	114.7	79.8	63.1	96.0	123.0	122.8	79.3
3	78.6	92.3	80.0	103.6	73.9	44.9	98.8	118.8	119.6	95.3
4	72.8	82.4	65.7	97.9	70.1	43.5	94.9	114.6	115.5	89.7
5	77.8	88.8	68.1	107.9	74.5	44.9	97.9	113.5	113.7	99.5
6	82.0	89.1	68.2	104.9	79.5	55.4	98.7	115.5	115.7	109.0
7	101.3	87.0	70.8	100.0	105.6	95.9	106.7	121.2	121.6	105.4
8	94.8	89.1	75.9	102.1	96.3	89.9	98.4	119.9	120.2	108.5
9	93.8	88.7	73.6	100.2	94.8	91.2	94.7	125.4	126.3	96.2
10	94.4	87.9	76.2	97.9	96.3	97.5	100.6	122.2	122.5	103.3
11	98.9	87.8	73.6	98.0	102.4	103.6	102.3	124.8	124.9	119.0
12	91.8	90.1	78.0	99.7	92.6	87.9	97.2	122.9	123.3	104.0
平成16年1月	98.4	96.4	88.4	103.0	98.9	96.8	100.3	127.3	128.1	104.3
2	89.3	96.7	88.9	102.0	86.5	72.7	99.8	131.5	130.2	140.3
3	103.4	99.1	93.9	103.1	104.7	111.7	99.2	129.7	129.4	135.2
4	108.6	100.4	97.3	104.3	110.9	119.0	103.5	129.5	129.5	134.1
5	109.5	100.9	98.8	103.2	112.0	127.8	101.4	132.7	133.1	117.3
6	103.0	100.6	94.5	106.1	103.6	111.5	99.7	125.0	125.4	112.1
7	107.3	103.5	97.2	110.8	108.9	106.8	104.5	123.9	124.3	108.9
8	107.7	96.9	89.2	104.9	110.8	114.3	102.5	122.0	122.3	110.0
9	107.0	97.7	91.9	98.9	109.7	116.3	100.7	122.9	123.6	100.7
10	90.7	97.5	84.9	109.0	88.9	88.8	94.1	119.5	120.2	83.7
11	100.2	100.6	91.1	107.9	100.0	104.0	96.9	117.9	118.5	91.3
12	114.7	98.7	90.5	104.9	119.3	140.9	100.2	117.0	117.1	111.5
平成17年1月	118.5	97.1	93.6	100.9	125.6	153.5	103.2	106.1	106.1	113.5
2	102.7	96.0	93.9	96.5	104.0	112.4	99.0	103.8	102.4	136.2
3	100.9	101.1	100.3	98.7	100.8	99.3	103.3	103.3	103.4	90.7
4	107.1	102.0	103.7	101.2	108.5	117.1	101.5	101.9	102.0	102.6
5	98.3	96.8	95.9	98.8	98.6	97.5	100.4	96.4	96.5	94.8
6	98.5	95.8	93.3	98.9	99.3	100.1	99.3	96.9	96.8	99.3
7	90.9	96.5	94.7	101.2	89.8	77.0	96.6	96.1	96.3	92.3
8	89.4	100.3	97.2	104.3	85.9	62.0	101.8	99.6	99.8	90.5
9	97.4	109.0	104.0	107.2	94.0	87.7	97.5	100.0	100.5	91.9
10	105.5	102.7	106.4	100.8	106.6	122.7	99.7	100.3	100.3	99.8
11	97.2	100.0	102.9	98.6	96.3	93.0	100.0	99.8	99.9	91.2
12	99.6	102.0	110.5	94.1	99.4	97.1	101.2	99.5	99.5	94.4
平成18年1月	102.1	100.1	100.9	99.4	102.7	100.3	102.5	103.9	103.8	128.6
2	129.1	102.7	105.8	99.9	136.1	174.1	102.1	102.2	102.4	74.8
3	118.6	98.7	88.8	104.5	124.4	148.9	101.8	102.1	102.2	94.7
4	113.1	102.6	106.6	99.8	116.1	132.7	102.6	107.4	108.3	79.7
5	117.1	105.1	111.4	101.5	120.6	143.0	103.5	102.4	103.0	68.1
6	111.1	109.5	123.8	100.7	111.4	120.6	104.4	106.9	107.4	85.3
7	105.5	111.6	135.1	98.6	104.8	104.6	102.3	106.2	106.5	97.0
8	105.2	107.9	121.4	98.7	104.0	105.1	97.9	103.6	104.1	79.8
9	105.9	107.8	114.1	95.7	105.5	105.8	103.1	99.5	99.5	98.6
10	107.6	108.6	117.5	102.9	107.4	121.7	102.0	98.6	98.5	105.1
11	113.8	110.7	119.1	105.6	114.3	127.1	102.4	95.6	95.7	91.0
12	101.1	105.9	107.5	104.5	100.4	99.6	100.4	101.4	101.8	71.6
平成19年1月	100.8	104.5	105.2	104.0	99.5	102.5	95.4	105.0	106.0	83.0
2	105.3	102.6	100.9	103.6	105.1	111.9	99.7	103.6	104.4	63.0
3	93.7	98.6	94.9	97.0	91.8	90.6	94.7	103.5	103.7	97.7
4	88.4	96.0	95.6	95.9	86.3	77.7	95.4	97.9	97.8	106.8
5	97.8	105.1	121.9	94.6	95.7	94.6	96.9	100.3	100.5	92.6
6	106.4	101.5	112.6	94.8	107.7	123.9	95.2	97.0	97.3	86.2
7	115.7	89.9	91.0	93.1	125.2	163.3	93.2	95.6	95.8	89.2
8	108.3	92.2	90.3	95.0	112.8	131.1	92.6	94.3	94.3	102.1
9	98.4	89.3	73.4	96.4	101.6	115.2	90.1	94.9	95.0	93.8
10	100.0	91.8	94.6	91.2	102.2	118.7	93.6	97.4	97.2	101.4
11	100.6	89.5	93.3	88.6	103.2	119.7	86.1	94.6	93.6	128.0
12	105.7	104.7	116.9	93.1	106.8	130.9	85.1	99.3	98.3	134.1

第5-1表 特殊分類別出荷指数（原指数）

(平成17年=100)

年・月	最終需要財							生産財			
	投資財	資本財		建設財	消費財		耐久消費財	非耐久消費財	生産財	鉱工業用生産財	その他用生産財
		資本財	建設財		消費財	消費財					
ウエイト	5,664.3	1,032.6	498.1	534.5	4,631.7	1,769.8	2,861.9	4,335.7	4,237.3	98.4	
平成15年平均	85.3	89.2	75.2	102.2	84.5	72.4	91.9	111.8	112.1	98.9	
16	101.8	98.7	93.4	103.7	102.5	105.9	100.3	135.7	136.4	108.7	
17	100.0	100.0	100.0	100.0	100.0	100.0	100.0	100.0	100.0	100.0	
18	106.0	104.2	107.2	101.4	106.4	126.0	94.3	97.7	97.8	91.9	
19	100.5	97.5	98.8	96.3	101.1	121.5	88.6	90.7	90.4	100.0	
平成15年1月	69.7	85.6	73.0	97.4	66.1	53.8	73.7	99.2	98.2	145.3	
2	74.6	98.8	87.9	109.0	69.2	53.8	78.7	107.2	105.9	161.5	
3	81.8	106.9	112.4	101.9	76.2	48.0	93.7	105.1	103.1	192.9	
4	77.4	80.6	63.6	96.4	76.6	48.6	94.0	101.1	101.5	81.7	
5	73.1	84.4	63.8	103.5	70.6	40.9	88.9	103.7	104.2	83.3	
6	77.9	84.4	60.7	106.4	76.5	45.4	95.7	106.2	107.1	66.5	
7	92.1	83.0	62.5	102.1	94.2	96.1	93.0	114.7	115.9	62.7	
8	81.5	84.2	74.6	93.1	80.9	73.7	85.3	107.8	109.0	53.1	
9	89.3	90.1	74.9	104.2	89.1	94.9	85.6	120.9	122.1	68.7	
10	98.4	89.9	75.2	103.6	100.3	103.3	98.4	122.0	123.1	73.8	
11	96.9	89.3	73.9	103.6	98.6	103.2	95.8	126.4	127.5	81.1	
12	111.1	92.7	79.9	104.7	115.2	107.1	120.2	127.1	127.3	116.4	
平成16年1月	79.8	86.1	76.5	95.0	78.4	68.6	84.5	120.5	119.2	174.6	
2	88.3	99.2	96.2	102.0	85.9	61.3	101.1	124.9	124.1	159.5	
3	118.1	117.2	129.6	105.5	118.3	126.2	113.4	134.4	132.3	227.3	
4	110.9	96.4	92.0	100.5	114.2	130.8	103.9	129.0	129.0	127.9	
5	99.8	91.3	88.2	94.2	101.6	98.0	103.9	131.4	132.8	68.5	
6	96.5	99.5	89.7	108.7	95.9	96.4	95.5	134.8	136.5	64.8	
7	100.6	98.7	86.2	110.4	101.1	103.4	99.6	135.8	137.5	62.8	
8	94.3	93.2	88.2	97.8	94.6	97.3	92.8	131.2	132.7	67.2	
9	101.9	98.9	97.2	100.6	102.6	117.8	93.2	150.3	152.2	70.9	
10	97.0	99.7	91.3	107.5	96.5	88.6	101.3	139.6	141.5	60.9	
11	103.6	104.5	95.3	113.1	103.4	117.1	95.0	142.8	144.1	84.4	
12	130.3	100.0	90.1	109.3	137.0	165.8	119.2	153.8	154.3	135.1	
平成17年1月	95.5	86.1	83.0	88.9	97.6	106.2	92.3	103.7	101.7	187.8	
2	93.9	92.2	93.6	90.9	94.3	97.5	92.3	104.1	102.9	153.3	
3	108.0	117.8	134.5	102.2	105.8	124.8	94.1	127.7	126.1	194.0	
4	120.8	98.3	97.6	99.0	125.8	126.5	125.4	99.8	99.6	109.7	
5	95.0	91.2	87.9	94.2	95.8	85.1	102.5	86.4	86.8	69.2	
6	97.4	93.9	87.8	99.6	98.2	96.1	99.4	93.1	94.0	52.2	
7	83.9	90.4	79.3	100.7	82.5	66.1	92.7	94.7	95.9	46.1	
8	83.9	94.6	90.8	98.2	81.5	59.1	95.4	92.7	93.4	63.4	
9	93.7	112.8	114.7	111.0	89.4	81.5	94.4	103.0	103.8	68.3	
10	109.4	105.1	104.0	106.1	110.4	124.0	102.0	96.3	96.8	72.3	
11	101.7	108.2	109.0	107.3	100.3	113.1	92.4	100.2	100.9	72.2	
12	116.8	109.5	117.7	101.8	118.4	120.0	117.4	98.3	98.0	111.5	
平成18年1月	80.0	86.2	81.6	90.4	78.7	73.7	81.7	95.3	94.2	143.8	
2	117.3	104.7	113.8	96.3	120.1	173.3	87.3	97.4	96.1	153.8	
3	125.9	109.6	112.4	106.9	129.6	189.0	92.8	109.7	107.9	183.3	
4	111.2	92.1	86.5	97.4	115.4	139.2	100.7	95.2	95.2	94.2	
5	104.7	91.4	86.2	96.2	107.7	134.2	91.2	90.5	91.2	57.4	
6	115.2	107.6	113.4	102.1	116.9	111.6	120.1	103.7	104.7	58.9	
7	93.6	109.6	120.2	99.7	90.1	98.6	84.8	100.8	101.9	53.7	
8	94.2	98.9	103.2	94.9	93.1	92.6	93.4	97.2	98.3	49.6	
9	95.2	106.8	114.5	99.6	92.6	96.9	89.9	92.9	93.4	70.7	
10	105.9	113.1	118.5	108.1	104.3	125.9	91.0	97.0	97.8	63.9	
11	117.2	119.8	126.6	113.5	116.6	150.2	95.9	94.9	95.4	72.4	
12	111.3	110.7	109.1	112.2	111.4	126.3	102.2	97.8	97.7	100.9	
平成19年1月	84.7	96.9	100.7	93.4	81.9	86.9	78.8	93.2	92.4	128.1	
2	100.9	104.1	108.7	99.7	100.2	118.9	88.6	96.0	95.5	118.8	
3	99.7	114.5	129.4	100.6	96.4	112.4	86.5	104.2	102.3	185.8	
4	96.9	95.2	97.9	92.6	97.3	106.6	91.5	87.2	87.2	89.2	
5	96.1	94.9	100.2	89.9	96.4	105.3	90.9	89.9	90.5	61.0	
6	102.3	101.3	104.4	98.4	102.5	117.3	93.3	88.5	89.3	52.5	
7	111.5	88.7	84.8	92.3	116.5	152.5	94.3	87.7	88.5	53.9	
8	97.0	87.6	85.6	89.6	99.1	114.2	89.7	85.1	85.7	59.4	
9	87.6	89.0	81.7	95.8	87.3	99.5	79.8	85.0	85.5	60.9	
10	107.8	98.5	96.2	100.6	109.8	139.9	91.2	92.7	92.8	88.4	
11	108.2	94.5	88.6	100.1	111.3	153.1	85.4	88.5	87.4	137.0	
12	113.1	104.9	107.7	102.2	115.0	151.0	92.7	89.9	88.2	164.7	

第5-2表 特殊分類別出荷指数 (季節調整済指数)

(平成17年=100)

年・月	最終需要財							生産財		
	投資財	資本財		建設財	消費財		生産財	鉱工業用 生産財	その他用 生産財	
		資本財	建設財		消費財	消費財				
ウエイト	5,664.3	1,032.6	498.1	534.5	4,631.7	1,769.8	2,861.9	4,335.7	4,237.3	98.4
平成15年1月	83.4	92.8	77.9	106.2	81.2	67.2	88.2	102.7	103.5	93.0
2	81.3	97.0	83.4	111.5	77.4	63.5	84.5	110.3	110.0	119.3
3	76.8	91.9	82.2	101.0	72.9	47.9	89.9	102.0	102.6	113.3
4	74.6	84.3	68.2	99.7	72.2	43.9	90.0	105.3	105.9	80.6
5	77.1	89.5	70.9	107.7	74.2	45.1	89.7	104.6	105.4	102.4
6	80.7	86.9	66.5	105.0	79.1	55.0	93.0	105.8	105.8	104.7
7	91.2	85.6	70.4	99.5	93.6	90.6	94.1	109.9	110.0	102.1
8	89.2	89.6	77.2	101.1	89.1	85.4	90.3	116.0	116.5	88.9
9	89.2	88.6	71.6	100.8	89.3	84.5	90.8	118.4	116.6	95.6
10	93.0	87.2	75.5	98.3	94.2	92.5	94.7	117.6	117.9	92.0
11	94.4	86.7	74.1	97.8	96.0	98.1	97.8	126.1	126.6	99.8
12	92.8	89.4	79.1	99.3	93.5	87.1	99.2	123.3	124.1	95.4
平成16年1月	97.4	94.8	83.4	104.5	98.4	90.7	100.1	127.1	127.9	113.1
2	93.6	94.6	88.8	101.8	93.0	69.8	105.3	126.4	127.0	112.8
3	104.7	98.7	94.2	102.0	105.9	105.2	107.5	123.0	124.6	114.4
4	106.0	101.1	98.5	103.7	106.4	114.9	99.7	133.0	133.2	124.8
5	108.3	99.7	99.0	100.6	110.1	120.6	106.6	140.9	142.4	107.0
6	96.5	100.8	96.0	106.3	95.4	107.6	92.6	132.7	133.2	102.4
7	103.6	103.6	98.6	109.2	104.9	106.3	101.0	132.4	132.6	104.9
8	102.4	98.6	92.6	104.5	103.3	112.7	97.3	138.4	139.0	111.5
9	103.4	97.5	93.2	97.4	105.2	112.8	98.9	147.1	145.0	99.3
10	96.0	97.2	90.8	103.6	95.9	89.4	98.9	139.5	140.5	80.6
11	96.6	99.1	93.2	104.8	96.0	98.8	95.9	137.7	138.1	101.4
12	109.0	95.6	87.8	103.2	111.7	133.3	99.3	148.4	149.6	111.9
平成17年1月	117.9	95.4	92.2	98.0	123.9	144.9	107.3	109.5	109.5	111.4
2	100.4	90.6	89.6	93.7	102.0	106.0	98.7	108.2	108.3	108.3
3	95.3	100.3	99.2	98.8	93.9	99.7	90.3	116.6	118.7	95.9
4	116.9	104.3	105.1	102.9	118.9	114.4	121.3	103.8	103.8	108.1
5	99.0	99.1	98.2	100.2	99.1	95.8	103.7	91.4	91.8	108.1
6	96.2	94.0	91.5	97.4	96.6	105.0	96.7	92.2	92.3	84.4
7	90.1	96.1	91.9	101.0	89.5	74.5	94.0	94.1	94.2	79.3
8	90.3	99.8	96.9	103.5	88.2	68.8	98.8	96.0	96.0	104.2
9	96.8	111.7	111.0	107.8	93.8	84.3	100.2	101.1	98.9	96.3
10	108.7	101.3	101.7	101.9	110.5	127.0	99.9	95.9	95.8	97.2
11	94.9	101.8	104.6	99.4	93.3	95.2	93.1	97.1	97.2	87.6
12	99.8	104.8	114.0	96.3	99.1	99.4	99.6	96.1	96.2	94.5
平成18年1月	97.1	96.2	91.5	99.7	97.9	97.4	94.5	100.5	101.1	91.9
2	122.5	102.1	109.3	98.7	125.6	173.6	91.9	99.9	100.0	96.9
3	112.7	95.1	84.5	104.0	116.7	155.2	91.2	101.6	103.0	99.3
4	108.6	98.0	93.3	101.5	110.2	127.7	96.9	98.1	98.5	85.3
5	105.9	98.6	95.6	102.0	107.7	141.8	91.2	94.3	95.0	88.8
6	112.1	106.8	116.1	99.8	113.3	118.6	116.9	103.2	103.3	96.8
7	101.6	117.2	140.1	100.5	98.6	111.7	85.7	100.4	100.2	92.8
8	102.0	104.7	111.6	99.6	101.6	112.1	96.1	100.9	101.3	81.9
9	100.9	106.1	112.0	97.4	100.3	107.7	95.1	91.5	89.5	91.9
10	103.0	107.1	113.8	102.3	102.2	123.6	88.5	94.4	94.5	85.2
11	109.4	112.1	120.1	105.1	108.6	127.5	96.6	92.0	92.0	88.3
12	96.3	104.7	104.0	105.8	94.9	105.3	87.1	95.3	95.8	78.9
平成19年1月	100.5	107.9	113.4	102.5	99.1	108.2	90.2	96.5	97.3	80.1
2	105.9	102.6	105.4	103.1	104.9	121.6	94.0	100.5	101.3	82.2
3	91.3	100.9	98.7	98.7	88.8	95.8	86.0	98.1	99.5	102.2
4	93.1	101.7	105.7	95.9	91.2	94.8	88.4	89.2	89.4	87.4
5	95.7	101.5	110.9	95.0	94.7	105.7	89.8	92.3	93.0	85.0
6	100.9	101.0	106.2	97.5	101.0	129.7	91.5	89.9	90.0	88.8
7	119.6	94.2	98.8	92.2	125.5	166.5	94.9	85.8	85.4	91.7
8	105.6	93.0	93.2	93.9	108.9	142.3	91.8	88.5	88.5	98.2
9	96.7	90.2	80.7	95.4	99.1	125.1	85.6	87.1	85.2	89.3
10	102.3	92.1	91.6	94.0	104.8	129.7	88.3	88.2	87.7	115.6
11	99.6	87.3	83.2	92.1	102.1	124.6	85.0	84.4	83.1	150.9
12	99.2	99.8	102.4	96.7	99.5	130.3	80.2	88.9	87.6	142.1

第6-1表 特殊分類別在庫指数（原指数）

(平成17年=100)

年・月	最終需要財							生産財		
	投資財				消費財			生産財	鉱工業用 生産財	その他用 生産財
	資本財	建設財	消費財		耐久 消費財	非耐久 消費財				
ウエイト			5,744.7	2,120.8			736.2	1,384.6	3,623.9	1,529.1
平成15年末	110.2	102.1	113.7	96.0	114.9	141.9	95.2	85.3	83.9	130.8
16	104.8	114.1	134.2	103.3	99.3	104.9	95.3	96.3	94.6	151.5
17	94.2	85.0	77.2	89.2	99.5	100.9	98.5	91.8	90.8	122.7
18	114.8	122.5	168.9	97.8	110.4	102.6	116.1	78.0	77.3	101.1
19	95.1	127.8	156.2	112.7	75.9	54.8	91.3	89.0	87.7	133.2
平成15年1月	117.2	97.5	96.8	97.9	128.7	131.8	126.4	82.4	80.5	142.2
2	114.7	96.1	91.0	98.8	125.6	124.1	126.6	76.4	74.7	130.0
3	117.7	99.6	93.5	102.8	128.3	121.3	133.4	80.6	81.1	66.5
4	116.1	108.9	119.9	103.1	120.4	121.4	119.6	78.1	78.7	58.2
5	116.3	112.4	134.7	100.5	118.7	121.7	116.5	80.8	81.7	52.2
6	117.4	112.4	132.8	101.6	120.3	128.2	114.5	85.2	85.7	70.5
7	123.8	114.2	136.3	102.4	129.5	145.3	118.0	88.3	88.2	91.4
8	120.1	95.7	83.0	102.4	134.4	169.0	109.2	88.5	87.9	106.8
9	113.5	88.6	69.5	98.7	128.1	166.9	99.8	85.0	84.2	111.5
10	118.5	97.3	98.3	96.8	130.8	163.3	107.1	81.7	80.3	126.1
11	122.0	100.3	107.5	96.5	134.8	164.1	113.3	86.1	84.6	131.9
12	110.2	102.1	113.7	96.0	114.9	141.9	95.2	85.3	83.9	130.8
平成16年1月	113.8	100.0	116.2	91.3	121.9	142.5	106.9	79.7	78.5	118.3
2	112.4	84.4	76.4	88.7	128.7	137.7	122.2	84.0	82.9	121.4
3	106.3	81.7	68.7	88.6	120.7	131.9	112.5	94.3	95.3	62.8
4	114.6	93.6	98.9	90.7	126.9	136.9	119.5	98.0	99.2	61.9
5	114.4	99.5	109.5	94.2	123.1	136.6	113.2	102.1	103.3	63.4
6	115.1	107.1	121.0	99.8	119.8	135.7	108.3	99.6	100.0	86.0
7	118.3	109.0	133.4	96.0	123.8	140.4	111.7	97.0	96.8	103.7
8	114.1	92.0	89.2	93.5	127.0	148.5	111.4	99.7	99.1	119.4
9	112.2	102.0	116.1	94.5	118.2	128.0	111.1	97.8	96.9	127.0
10	109.6	113.4	137.6	100.5	107.4	117.1	100.4	97.8	96.4	142.9
11	110.6	113.4	134.4	102.2	108.9	114.1	105.1	101.1	99.5	152.5
12	104.8	114.1	134.2	103.3	99.3	104.9	95.3	96.3	94.6	151.5
平成17年1月	100.7	107.9	109.1	107.3	96.4	97.7	95.5	101.3	100.1	140.8
2	101.8	106.9	103.3	108.8	98.8	104.0	95.1	99.7	98.9	125.4
3	101.5	102.6	100.5	103.7	100.9	90.1	108.8	103.4	104.1	80.0
4	95.4	103.2	109.2	100.0	90.9	87.0	93.7	100.0	100.9	68.4
5	96.2	98.9	101.7	97.3	94.6	89.0	98.7	102.6	104.0	59.2
6	97.2	99.1	97.3	100.1	96.1	85.2	104.1	101.7	102.6	73.6
7	98.9	98.2	92.2	101.3	99.3	99.7	99.0	101.6	101.9	89.6
8	100.0	96.4	87.0	101.4	102.1	105.0	100.0	105.5	105.6	101.5
9	101.5	99.7	99.2	99.9	102.5	117.1	91.8	99.5	99.5	98.8
10	106.2	106.4	123.9	97.1	106.1	111.5	102.2	98.2	97.7	114.8
11	106.4	95.8	99.4	93.9	112.7	112.8	112.6	94.8	93.9	125.1
12	94.2	85.0	77.2	89.2	99.5	100.9	98.5	91.8	90.8	122.7
平成18年1月	100.7	95.4	99.6	93.1	103.8	106.6	101.7	87.2	86.0	124.2
2	100.0	98.5	108.6	93.1	100.8	94.1	105.7	82.5	81.5	112.7
3	94.2	98.9	109.5	93.2	91.4	72.1	105.5	77.3	77.5	70.3
4	99.8	113.5	150.9	93.7	91.8	78.7	101.4	72.6	73.4	48.2
5	101.6	123.5	179.0	94.0	88.8	70.0	102.5	82.1	83.4	40.2
6	100.2	122.6	168.7	98.2	87.1	80.8	91.7	82.5	83.6	46.0
7	103.0	120.9	163.9	98.1	92.5	87.2	96.4	83.7	84.5	56.2
8	104.7	124.6	171.1	99.9	93.0	92.7	93.2	82.0	82.6	62.7
9	109.4	128.9	185.2	98.9	98.0	105.0	93.0	82.1	82.4	71.9
10	123.6	126.8	177.3	99.9	121.7	117.3	124.9	78.4	78.1	90.2
11	120.8	122.7	165.8	99.8	119.7	114.5	123.5	79.8	79.2	98.2
12	114.8	122.5	168.9	97.8	110.4	102.6	116.1	78.0	77.3	101.1
平成19年1月	115.1	120.5	161.5	98.7	111.9	100.1	120.5	79.9	79.3	100.3
2	112.8	120.8	163.4	98.1	108.1	97.6	115.8	78.6	77.9	100.9
3	109.0	116.2	131.3	108.2	104.7	90.4	115.2	78.7	79.3	59.0
4	103.0	121.9	141.6	111.4	92.0	66.5	110.6	75.0	75.3	64.1
5	113.6	127.5	156.6	112.1	105.5	59.7	139.0	78.7	79.3	58.7
6	118.8	125.9	155.2	110.4	114.6	67.4	149.0	87.2	87.7	68.5
7	108.8	121.1	135.4	113.6	101.6	71.2	123.9	91.5	91.8	82.1
8	105.2	122.9	131.1	118.6	94.8	77.6	107.4	99.3	99.5	90.9
9	106.2	128.1	137.8	123.0	93.4	77.7	104.8	93.2	93.0	100.6
10	103.2	128.4	144.7	119.8	88.4	70.2	101.8	90.5	89.7	115.8
11	98.5	128.2	152.6	115.3	81.2	53.4	101.5	91.5	90.4	129.4
12	95.1	127.8	156.2	112.7	75.9	54.8	91.3	89.0	87.7	133.2

第6-2表 特殊分類別在庫指数 (季節調整済指数)

(平成17年=100)

年・月	最終需要財							生産財		
	投資財	消費財		生産財	鋁工業用 生産財	その他用 生産財				
		資本財	建設財				耐久 消費財	非耐久 消費財		
ウエイト	5,744.7	2,120.8	736.2	1,384.6	3,623.9	1,529.1	2,094.8	4,255.3	4,126.9	128.4
平成15年1月	123.3	102.2	106.9	99.6	136.3	142.8	132.5	83.1	81.9	113.8
2	121.0	102.5	109.8	99.4	130.8	133.0	126.6	79.2	78.2	110.3
3	125.3	110.4	122.2	104.4	133.3	135.7	129.3	80.6	79.9	105.4
4	118.8	107.7	112.6	104.0	125.7	133.8	120.3	81.3	80.8	98.8
5	115.9	106.7	117.9	101.7	121.5	134.7	111.5	81.6	81.2	95.7
6	116.4	109.3	123.2	102.0	121.1	133.0	112.5	82.6	82.2	97.1
7	117.3	109.0	123.4	101.0	125.1	138.3	113.5	84.6	84.3	97.8
8	115.4	100.7	103.8	100.0	123.3	142.7	109.5	84.6	84.1	100.8
9	111.4	86.3	65.5	96.8	124.0	147.0	108.1	84.7	84.3	99.2
10	114.6	93.9	89.8	95.7	127.0	152.5	107.4	83.2	82.8	97.8
11	117.7	99.2	102.9	96.6	128.5	152.2	108.1	85.9	85.4	98.5
12	113.6	99.8	104.4	97.8	120.6	149.2	101.7	86.9	86.3	100.1
平成16年1月	117.7	105.1	129.1	92.6	126.1	150.6	110.3	80.2	79.7	94.0
2	112.7	86.7	88.3	86.1	126.9	137.9	117.2	84.1	83.8	98.6
3	113.7	88.2	83.4	89.5	127.4	151.1	109.3	95.1	94.9	97.8
4	117.4	93.1	94.9	91.7	132.6	152.0	120.3	102.7	102.8	102.5
5	113.7	97.0	102.3	95.4	124.4	146.6	108.4	101.9	101.5	113.4
6	115.1	103.4	111.1	99.8	122.4	145.7	106.9	97.1	96.6	117.8
7	113.6	105.0	123.7	94.8	120.7	136.1	108.4	93.3	92.8	113.6
8	111.3	95.2	105.5	91.2	119.2	129.1	113.0	95.3	94.8	114.4
9	110.5	99.5	110.6	92.8	115.3	113.0	121.3	96.8	96.3	115.2
10	105.0	110.5	129.4	99.7	103.1	106.3	100.6	98.8	98.3	113.6
11	106.6	111.9	127.6	102.3	103.3	105.6	100.1	100.7	100.3	113.0
12	107.4	112.1	123.9	105.9	103.1	107.9	101.0	98.0	97.3	114.3
平成17年1月	102.5	112.4	118.0	108.6	98.1	102.7	96.7	102.3	102.0	112.4
2	105.0	112.8	121.0	109.1	100.0	105.9	94.3	103.5	103.6	103.3
3	108.4	110.2	119.5	104.6	106.5	102.5	105.7	104.5	104.0	122.5
4	97.3	103.6	107.8	101.4	94.4	96.5	93.8	105.7	105.6	111.5
5	96.4	96.2	94.1	98.2	96.9	98.0	94.7	102.1	102.1	104.1
6	97.6	95.4	89.3	99.9	99.1	93.6	103.1	99.6	99.5	100.9
7	96.2	95.6	87.7	100.2	97.7	98.5	96.9	97.9	97.8	100.6
8	99.1	98.1	97.8	98.8	97.8	93.7	102.7	101.1	101.2	99.0
9	100.1	97.5	95.4	98.1	100.5	103.9	100.8	97.9	98.1	91.1
10	101.8	103.8	117.2	96.3	102.0	99.9	103.1	98.6	98.8	92.3
11	101.7	95.0	95.4	94.3	105.5	102.8	106.3	94.1	94.2	93.0
12	95.3	84.4	72.8	92.0	101.3	100.7	102.6	93.4	93.2	91.7
平成18年1月	102.0	99.7	109.0	93.9	104.2	109.4	102.9	87.9	87.5	96.5
2	102.4	102.2	121.5	93.2	101.9	95.9	104.6	85.8	85.5	92.9
3	100.4	106.7	131.3	93.7	95.8	80.0	102.8	78.1	77.5	104.7
4	101.5	113.4	147.7	95.3	95.6	89.1	100.7	77.5	77.7	78.5
5	102.5	120.0	164.5	94.7	92.0	78.8	98.3	81.6	81.8	69.8
6	100.9	118.1	155.4	97.9	90.4	90.7	90.9	81.1	81.4	63.3
7	101.7	118.6	158.8	97.0	92.0	87.7	95.6	80.8	81.3	64.0
8	104.4	125.3	185.0	97.3	90.3	83.9	96.8	78.7	79.2	62.3
9	107.4	125.0	175.7	97.1	96.6	94.1	101.3	80.5	80.9	68.1
10	118.7	123.6	167.8	99.0	117.3	104.6	126.7	78.5	78.8	72.6
11	115.1	122.4	160.9	100.6	111.2	103.3	116.0	79.0	79.2	73.0
12	114.9	121.6	157.6	101.5	111.2	102.2	119.0	79.5	79.5	76.2
平成19年1月	116.7	125.3	174.3	99.3	112.4	103.0	122.1	80.7	80.9	76.9
2	114.8	126.0	185.3	97.9	107.9	96.6	115.1	81.3	81.3	81.8
3	115.8	125.5	157.7	108.9	109.5	99.6	111.9	79.6	79.5	87.7
4	105.2	122.5	140.9	113.3	95.9	74.8	110.8	80.2	79.9	101.6
5	114.8	122.6	140.1	112.9	110.2	69.0	132.3	78.5	78.1	102.8
6	119.4	122.0	145.2	110.1	118.4	75.8	146.9	85.8	85.4	95.2
7	108.7	119.3	132.0	112.2	102.3	72.9	124.4	88.7	88.6	93.4
8	105.3	122.8	138.8	115.5	92.5	70.7	112.2	95.3	95.3	91.2
9	103.4	125.3	134.8	120.7	90.9	67.5	114.0	90.7	90.5	95.3
10	99.3	124.5	135.4	118.5	85.5	62.7	103.7	90.4	90.3	92.8
11	93.9	127.1	145.4	116.5	75.7	48.8	94.7	90.9	90.7	97.1
12	94.8	128.7	151.0	117.1	75.4	53.2	93.3	90.2	89.8	99.0

付表-1 生産指数の対前年同月比(原指数)

[業種別生産指数]

年・月	鉄工業		鉄鋼業		金属製品工業		一般機械工業		電気機械工業		情報通信機械工業	
	指数	前年比	指数	前年比	指数	前年比	指数	前年比	指数	前年比	指数	前年比
平成19年 1月	90.4	2.0	109.6	7.0	97.0	1.8	127.7	44.3	86.1	13.4	79.4	39.3
2月	98.9	13.2	112.5	2.0	94.6	1.5	121.7	15.0	84.5	9.2	132.1	39.8
3月	103.4	14.9	124.8	9.1	109.1	3.1	132.7	19.5	85.5	15.1	121.7	45.1
4月	93.3	16.6	118.0	7.7	96.4	6.0	112.7	8.9	88.8	9.0	91.6	45.2
5月	97.0	9.2	105.6	4.0	85.6	5.9	179.9	62.2	82.4	7.2	105.9	36.5
6月	100.2	8.2	120.5	5.1	94.5	8.3	141.3	5.4	94.6	2.7	123.1	6.0
7月	106.4	3.7	102.8	7.6	93.5	3.7	120.4	16.8	87.5	0.3	194.5	80.6
8月	95.0	2.8	107.3	6.3	94.9	11.6	112.7	9.8	95.1	0.6	118.3	23.0
9月	90.3	10.9	112.4	1.8	99.7	2.1	104.9	20.0	101.1	19.3	84.0	8.0
10月	109.6	2.6	116.9	2.5	107.5	5.1	127.4	13.5	139.3	4.5	121.6	2.3
11月	107.9	6.1	121.8	1.9	101.0	13.2	116.0	13.6	125.4	7.9	157.1	2.1
12月	110.5	0.3	115.0	0.4	106.5	6.4	131.6	5.2	126.9	6.6	154.2	33.0

年・月	電子部品・デバイス工業		窯業・土石製品工業		プラスチック製品工業		パルプ・紙・紙加工品工業		繊維工業		食品・たばこ工業	
	指数	前年比	指数	前年比	指数	前年比	指数	前年比	指数	前年比	指数	前年比
平成19年 1月	107.3	8.5	40.8	57.8	90.6	9.3	109.0	1.5	84.2	0.8	80.0	8.2
2月	101.1	2.2	64.2	36.7	90.7	4.1	104.8	2.2	100.4	5.8	85.3	7.1
3月	110.9	0.0	59.5	41.3	110.1	6.1	118.1	8.0	111.5	5.4	90.5	7.2
4月	88.4	15.1	53.5	46.1	112.8	11.0	92.1	4.5	106.2	10.3	94.4	5.2
5月	89.7	10.9	55.9	43.1	116.6	18.3	102.7	12.0	111.8	0.8	90.6	5.4
6月	92.3	16.2	59.7	40.2	115.4	17.2	105.3	0.1	110.4	0.9	91.6	12.5
7月	95.5	7.9	55.1	45.6	115.4	11.5	99.8	6.1	96.5	11.4	88.1	8.1
8月	89.2	9.3	68.1	31.0	97.9	4.3	101.0	3.3	76.8	10.3	89.4	4.6
9月	89.0	7.8	58.8	41.7	109.8	19.1	109.3	3.0	93.4	18.7	81.8	15.1
10月	98.2	3.3	64.3	9.0	100.2	5.7	114.8	2.9	120.7	5.5	97.0	9.3
11月	94.5	6.4	62.0	9.5	109.7	1.2	110.9	16.0	106.3	5.8	86.2	16.1
12月	96.4	12.7	58.3	4.3	107.3	1.6	121.6	9.9	97.4	5.7	93.5	16.7

年・月	その他工業		輸送機械工業		ゴム製品工業		皮革製品工業		家具工業		木材・木製品工業	
	指数	前年比	指数	前年比	指数	前年比	指数	前年比	指数	前年比	指数	前年比
平成19年 1月	98.9	13.9	72.1	1.4	98.9	0.4	x	x	141.1	82.8	110.2	11.9
2月	101.7	4.2	103.6	15.4	98.8	11.0	x	x	81.5	30.5	105.6	11.9
3月	103.5	1.4	113.4	2.3	77.4	23.1	x	x	109.8	2.7	108.8	2.4
4月	112.3	4.7	122.0	52.9	113.4	0.1	x	x	49.1	76.1	105.2	7.2
5月	98.4	8.7	68.2	14.6	94.8	2.2	x	x	170.7	26.4	100.3	0.6
6月	91.3	13.0	77.2	6.2	95.8	3.6	x	x	48.0	74.3	107.5	3.4
7月	89.9	11.9	80.3	2.2	94.8	13.3	x	x	40.6	72.6	104.5	2.1
8月	87.7	1.2	73.3	8.6	97.9	16.7	x	x	36.8	48.4	102.9	3.6
9月	87.0	6.5	83.1	8.9	58.4	26.8	x	x	67.0	48.0	106.1	1.4
10月	108.7	5.5	101.5	29.6	116.6	9.3	x	x	75.3	25.0	106.1	2.1
11月	99.5	5.1	93.2	6.6	98.2	24.8	x	x	81.6	1.6	107.1	5.4
12月	103.1	0.3	106.3	13.0	81.8	22.5	x	x	104.0	17.8	108.4	2.3

付表-1 生産指数の対前年同月比(原指数)

【業種別生産指数】

年・月	鉄工業		公益事業		産業総合		加工型業種		素材型業種	
	その他工業									
	指数	前年比	指数	前年比	指数	前年比	指数	前年比	指数	前年比
平成19年 1月	x	x	97.3	6.3	90.5	1.9	95.4	10.7	79.4	17.9
2月	x	x	90.9	8.8	98.8	13.2	107.1	17.8	90.8	10.0
3月	x	x	97.4	7.1	103.3	14.8	109.4	20.3	97.4	11.1
4月	x	x	92.6	3.2	93.3	16.5	92.8	22.7	85.8	16.3
5月	x	x	95.1	4.2	97.0	9.1	100.5	12.3	89.8	11.3
6月	x	x	104.1	9.0	100.3	8.0	105.4	6.3	93.1	12.3
7月	x	x	108.7	0.4	106.5	3.8	121.3	16.7	84.2	20.5
8月	x	x	110.5	1.1	95.2	2.7	100.2	1.4	84.0	13.4
9月	x	x	105.1	8.1	90.5	10.7	92.3	9.4	88.3	17.9
10月	x	x	104.3	6.0	109.6	2.4	117.9	1.4	99.7	4.3
11月	x	x	102.5	7.8	107.8	5.9	121.0	4.5	94.4	4.5
12月	x	x	106.5	5.8	110.5	0.4	123.2	7.1	93.0	2.4

【特殊分類別生産指数】

年・月	最終需要財		投資財				消費財					
	指数	前年比	指数	前年比	資本財		建設財		指数	前年比	耐久消費財	
	指数	前年比	指数	前年比	指数	前年比	指数	前年比	指数	前年比	指数	前年比
平成19年 1月	84.4	1.2	94.1	4.6	92.6	3.3	95.4	5.5	81.5	0.0	78.4	7.4
2月	99.7	19.9	100.3	2.0	101.7	7.5	99.2	3.4	99.5	24.0	108.0	37.1
3月	100.4	22.9	109.2	1.2	121.4	6.4	98.9	8.0	97.8	28.1	103.3	41.1
4月	92.5	21.1	95.6	7.5	98.1	11.9	93.4	3.3	91.5	24.6	84.1	40.3
5月	96.0	14.1	99.3	1.6	111.3	11.6	89.2	7.1	95.0	18.1	92.7	30.1
6月	101.0	6.5	99.7	7.8	104.0	8.5	96.1	7.1	101.4	6.1	108.3	1.2
7月	111.4	12.4	87.9	19.1	81.1	32.9	93.6	4.8	118.4	23.1	149.4	60.8
8月	95.8	1.6	85.5	14.7	79.5	26.1	90.6	3.5	98.8	6.7	111.9	20.7
9月	88.8	12.4	88.6	19.2	77.5	37.0	98.0	0.2	88.8	10.3	93.7	3.9
10月	115.3	4.2	99.0	14.6	101.0	19.0	97.3	10.2	120.1	1.2	138.3	3.8
11月	113.9	9.4	94.5	17.7	94.1	19.6	94.8	16.0	119.7	7.2	152.1	1.2
12月	118.1	2.6	109.9	2.4	123.4	7.2	98.5	10.9	120.5	4.1	150.2	26.8

年・月	最終需用財		生産財		鉄工業用生産財		その他用生産財	
	消費財							
	指数	前年比	指数	前年比	指数	前年比	指数	前年比
平成19年 1月	84.2	5.2	99.6	3.1	100.2	4.0	72.0	33.6
2月	92.2	3.8	97.6	0.4	98.1	0.0	73.7	20.9
3月	93.2	8.8	108.0	0.2	106.9	0.2	159.7	2.3
4月	97.9	6.4	94.7	8.6	93.5	9.6	148.3	31.7
5月	97.1	4.6	98.6	0.4	99.6	0.7	55.5	40.9
6月	95.5	10.4	99.0	10.8	99.4	10.9	82.6	3.2
7月	91.7	7.5	98.8	8.4	99.1	8.5	85.4	6.3
8月	87.6	5.3	93.8	8.8	94.2	9.2	75.6	25.2
9月	84.6	15.7	92.8	8.3	93.7	8.2	51.3	12.3
10月	104.4	6.5	101.0	0.6	101.2	0.5	88.9	0.2
11月	91.7	14.8	98.6	0.5	97.6	0.6	141.8	50.2
12月	94.9	16.4	98.9	3.7	97.8	5.1	148.5	78.1

付表-2 生産指数の対前月比(季節調整済指数)

[業種別生産指数]

年・月	鋳工業		鉄鋼業		金属製品工業		一般機械工業		電気機械工業		情報通信機械工業	
	指数	前月比	指数	前月比	指数	前月比	指数	前月比	指数	前月比	指数	前月比
平成19年 1月	101.1	1.7	113.1	2.8	103.2	1.8	133.5	3.2	94.8	8.1	114.8	15.6
2月	103.5	2.4	113.3	0.2	101.7	1.5	130.5	2.2	96.5	1.8	128.0	11.5
3月	97.7	5.6	117.7	3.9	102.6	0.9	116.3	10.9	94.5	2.1	95.3	25.5
4月	90.6	7.3	115.9	1.5	103.6	1.0	107.7	7.4	97.5	3.2	76.1	20.1
5月	98.7	8.9	109.7	5.3	97.2	6.2	186.0	72.7	98.9	1.4	95.8	25.9
6月	102.5	3.9	117.5	7.1	96.8	0.4	137.6	26.0	104.0	5.2	134.6	40.5
7月	107.6	5.0	102.9	12.4	96.9	0.1	119.3	13.3	94.5	9.1	195.6	45.3
8月	102.5	4.7	117.5	14.2	95.4	1.5	119.1	0.2	102.1	8.0	151.5	22.5
9月	97.1	5.3	113.9	3.1	94.3	1.2	108.9	8.6	87.9	13.9	130.0	14.2
10月	99.6	2.6	114.6	0.6	96.2	2.0	118.3	8.6	108.0	22.9	125.0	3.8
11月	99.1	0.5	115.7	1.0	96.0	0.2	118.8	0.4	104.7	3.1	129.9	3.9
12月	104.9	5.9	115.7	0.0	97.8	1.9	139.4	17.3	109.5	4.6	138.9	6.9

年・月	鋳工業											
	電子部品・デバイス工業		窯業・土石製品工業		プラスチック製品工業		パルプ・紙・紙加工品工業		繊維工業		食品・たばこ工業	
	指数	前月比	指数	前月比	指数	前月比	指数	前月比	指数	前月比	指数	前月比
平成19年 1月	112.9	6.3	47.0	19.2	105.0	0.8	108.8	3.8	99.9	5.0	91.2	4.0
2月	105.8	6.3	70.9	50.9	96.4	8.2	105.1	3.4	108.6	8.7	93.3	2.3
3月	102.6	3.0	63.0	11.1	104.7	8.6	107.3	2.1	102.6	5.5	92.0	1.4
4月	92.8	9.6	56.9	9.7	106.3	1.5	107.4	0.1	98.1	4.4	92.5	0.5
5月	92.7	0.1	55.6	2.3	115.0	8.2	110.3	2.7	102.8	4.8	92.5	0.0
6月	92.1	0.6	57.0	2.5	114.6	0.3	104.4	5.3	103.3	0.5	92.3	0.2
7月	94.3	2.4	51.4	9.8	110.7	3.4	99.8	4.4	96.4	6.7	89.8	2.7
8月	91.1	3.4	60.8	18.3	106.2	4.1	102.7	2.9	91.0	5.6	92.2	2.7
9月	90.1	1.1	58.2	4.3	116.0	9.2	109.0	6.1	98.8	8.6	87.9	4.7
10月	94.1	4.4	59.9	2.9	98.2	15.3	109.8	0.7	112.3	13.7	87.1	0.9
11月	91.9	2.3	58.3	2.7	102.6	4.5	108.7	1.0	100.1	10.9	81.1	6.9
12月	94.4	2.7	62.3	6.9	101.7	0.9	118.5	9.0	100.8	0.7	80.7	0.5

年・月	鋳工業											
	その他工業		輸送機械工業		ゴム製品工業		皮革製品工業		家具工業		木材・木製品工業	
	指数	前月比	指数	前月比	指数	前月比	指数	前月比	指数	前月比	指数	前月比
平成19年 1月	104.9	4.3	82.0	2.4	108.5	8.0	x	x	144.9	92.4	111.5	2.4
2月	102.2	2.6	93.1	13.5	104.1	4.1	x	x	83.4	42.4	112.5	0.9
3月	96.6	5.5	88.5	4.9	79.9	23.2	x	x	86.4	3.6	107.0	4.9
4月	103.0	6.6	129.5	46.3	99.3	24.3	x	x	63.8	26.2	106.2	0.7
5月	104.1	1.1	86.4	33.3	101.7	2.4	x	x	149.7	134.6	105.1	1.0
6月	93.0	10.7	78.2	9.5	88.2	13.3	x	x	54.8	63.4	105.6	0.5
7月	90.8	2.4	82.7	5.8	90.4	2.5	x	x	43.8	20.1	104.0	1.5
8月	98.9	8.9	89.8	8.6	96.8	7.1	x	x	47.8	9.1	107.8	3.7
9月	90.8	8.2	81.9	8.8	65.8	32.0	x	x	67.4	41.0	104.1	3.4
10月	100.7	10.9	97.0	18.4	107.1	62.8	x	x	67.8	0.6	101.4	2.6
11月	96.6	4.1	92.8	4.3	93.9	12.3	x	x	74.2	9.4	103.2	1.8
12月	101.8	5.4	93.0	0.2	86.7	7.7	x	x	105.8	42.6	105.6	2.3

付表-2 生産指数の対前月比(季節調整済指数)

[業種別生産指数]

年・月	鋳工業		公益事業		産業総合		加工型業種		素材型業種	
	その他工業									
	指数	前月比	指数	前月比	指数	前月比	指数	前月比	指数	前月比
平成19年 1月	x	x	101.2	0.3	101.2	1.6	105.9	0.7	88.2	3.6
2月	x	x	95.7	5.4	103.2	2.0	111.4	5.2	96.1	9.0
3月	x	x	92.9	2.9	97.6	5.4	99.9	10.3	93.9	2.3
4月	x	x	101.3	9.0	90.7	7.1	89.1	10.8	88.6	5.6
5月	x	x	99.5	1.8	98.7	8.8	101.7	14.1	89.5	1.0
6月	x	x	104.3	4.8	102.6	4.0	110.2	8.4	89.6	0.1
7月	x	x	100.9	3.3	107.6	4.9	126.7	15.0	80.9	9.7
8月	x	x	95.9	5.0	102.3	4.9	111.8	11.8	86.1	6.4
9月	x	x	98.3	2.5	97.1	5.1	102.3	8.5	89.1	3.5
10月	x	x	106.9	8.7	99.9	2.9	106.5	4.1	94.3	5.8
11月	x	x	113.7	6.4	99.3	0.6	108.0	1.4	89.8	4.8
12月	x	x	108.6	4.5	105.0	5.7	116.6	8.0	95.4	6.2

[特殊分類別生産指数]

年・月	最終需要財		投資財			消費財			耐久消費財			
					資本財		建設財					
	指数	前月比	指数	前月比	指数	前月比	指数	前月比	指数	前月比		
平成19年 1月	100.8	0.3	104.5	1.3	105.2	2.1	104.0	0.5	99.5	0.9	102.5	2.9
2月	105.3	4.5	102.6	1.8	100.9	4.1	103.6	0.4	105.1	5.6	111.9	9.2
3月	93.7	11.0	98.6	3.9	94.9	5.9	97.0	6.4	91.8	12.7	90.6	19.0
4月	88.4	5.7	96.0	2.6	95.6	0.7	95.9	1.1	86.3	6.0	77.7	14.2
5月	97.8	10.6	105.1	9.5	121.9	27.5	94.6	1.4	95.7	10.9	94.6	21.8
6月	106.4	8.8	101.5	3.4	112.6	7.6	94.8	0.2	107.7	12.5	123.9	31.0
7月	115.7	8.7	89.9	11.4	91.0	19.2	93.1	1.8	125.2	16.2	163.3	31.8
8月	108.3	6.4	92.2	2.6	90.3	0.8	95.0	2.0	112.8	9.9	131.1	19.7
9月	98.4	9.1	89.3	3.1	73.4	18.7	96.4	1.5	101.6	9.9	115.2	12.1
10月	100.0	1.6	91.8	2.8	94.6	28.9	91.2	5.4	102.2	0.6	118.7	3.0
11月	100.6	0.6	89.5	2.5	93.3	1.4	88.6	2.9	103.2	1.0	119.7	0.8
12月	105.7	5.1	104.7	17.0	116.9	25.3	93.1	5.1	106.8	3.5	130.9	9.4

年・月	最終需用財		生産財		鋳工業用生産財		その他用生産財	
	消費財							
	指数	前月比	指数	前月比	指数	前月比	指数	前月比
平成19年 1月	95.4	5.0	105.0	3.6	106.0	4.1	83.0	15.9
2月	99.7	4.5	103.6	1.3	104.4	1.5	63.0	24.1
3月	94.7	5.0	103.5	0.1	103.7	0.7	97.7	55.1
4月	95.4	0.7	97.9	5.4	97.8	5.7	106.8	9.3
5月	96.9	1.6	100.3	2.5	100.5	2.8	92.6	13.3
6月	95.2	1.8	97.0	3.3	97.3	3.2	86.2	6.9
7月	93.2	2.1	95.6	1.4	95.8	1.5	89.2	3.5
8月	92.6	0.6	94.3	1.4	94.3	1.6	102.1	14.5
9月	90.1	2.7	94.9	0.6	95.0	0.7	93.8	8.1
10月	93.6	3.9	97.4	2.6	97.2	2.3	101.4	8.1
11月	86.1	8.0	94.6	2.9	93.6	3.7	128.0	26.2
12月	85.1	1.2	99.3	5.0	98.3	5.0	134.1	4.8

作成要領

平成17年(2005年)基準鳥取県鉱工業指数の作成要領

【平成17年基準指数の構成】

1. 基準年次 平成17年
2. 対象範囲 ウエイト算定は日本産業分類の「E 製造業」に属する全業種を対象としているが、指数作成からは「E 製造業」のうち非採用としている業種がある。
非採用としている業種は、中分類「15 印刷・同関連業」、「16 化学工業」、「17 石油製品・石炭製品製造業」、「23 非鉄金属製造業」、「32 その他の製造業」である。
3. 分類 業種分類と特殊分類の2通りである。
 - (1) 業種分類 原則として日本標準産業分類に基づいているが、次のとおり組み替えている。業種分類の構成は次のようになっている。

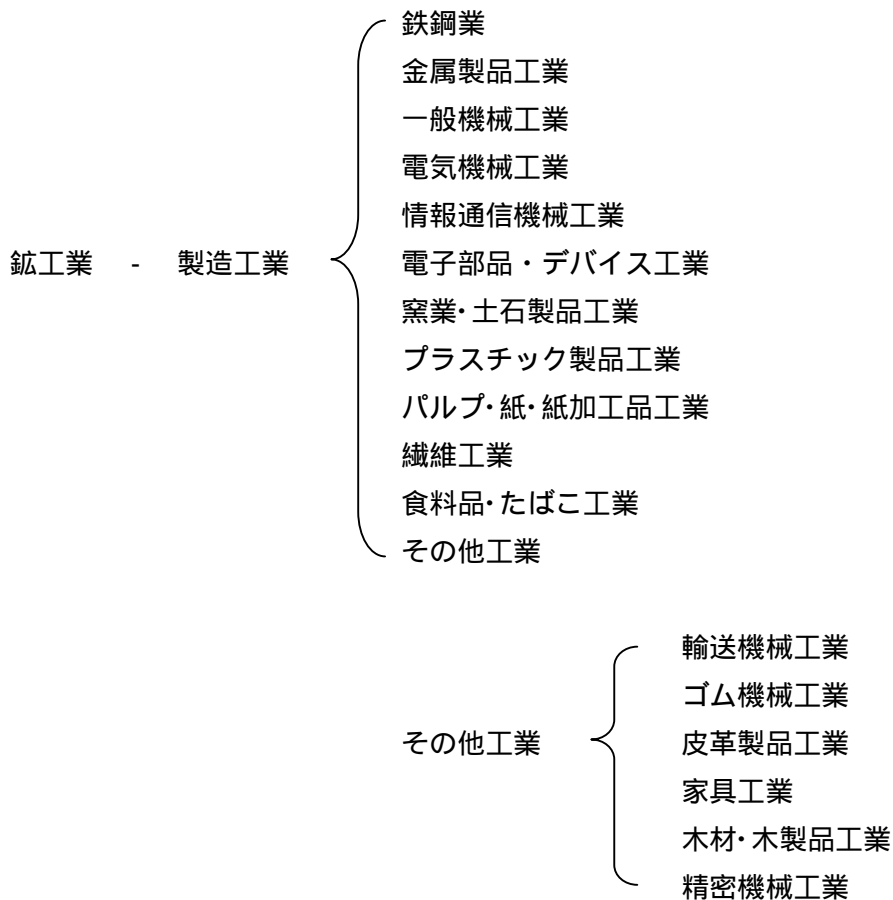

(参考系列)

産業総合 (鉱工業 + 公益事業)

加工型業種総合 (一般機械工業 + 電気機械工業 + 情報通信機械工業 +
電子部品・デバイス工業 + 輸送機械工業 + 精密機械工業)

素材型業種総合 (鉄鋼業 + 窯業・土石製品工業 + パルプ・紙・紙加工品工業
+ 繊維工業)

(2) 特殊分類 製品の経済的用途に着目した分類である。
特殊分類の構成は次のようになっている。

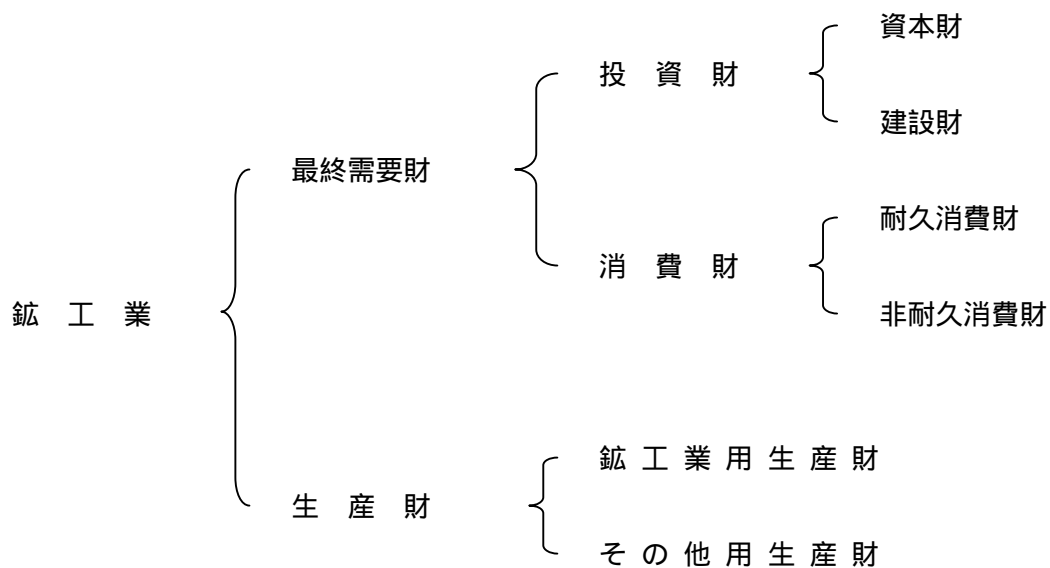

4. 採用品目 原則として基準時における付加価値額の大きいものから採用している。
各指数の採用品目数は次のとおり。

生産指数	138品目
出荷指数	138品目
在庫指数	77品目

(注) 参考系列の「産業総合」「加工型業種総合」「素材型業種総合」の採用品目は付加価値額の大きさに関係ない。

5. 算式 個別指数は比較時の生産・出荷・在庫数量を基準時の生産・出荷・在庫数量で除して算出し、総合指数は個別指数を基準時のウエイトで総合する基準時固定加重算術平均法（ラスパイレス法）により算出している。

$$\text{個別指数} = \frac{\text{比較時数量}}{\text{基準時数量}} \times 100.0$$

$$\text{総合指数} = \frac{(\text{個別指数} \times \text{基準時ウエイト}) \text{の総和}}{\text{基準時ウエイトの総和}}$$

6. ウエイト ウエイト算定に当たっては「平成17年工業統計調査」を中心に、「経済産業省生産動態統計調査」、「鳥取県鉱工業生産動態調査」などを基礎資料として使用し、具体的なウエイト算定基準は次のとおりである。

付加価値額ウエイトは、工業統計調査による産業別付加価値額を基礎として算定しているが、採用品目が他業種において生産されている場合には、当該品目の業種組替を行っている。また、出荷額ウエイト及び在庫額ウエイトも同様に、工業統計調査による品目別出荷額及び在庫額を用いて業種組替を行っている

ウエイト算定については、まず各業種別のウエイトを算出し、次いで各業種の財別構成比によって各業種ごとの特殊分類ウエイトを算出している。

非採用品目のウエイトは、原則として各業種及び財ごとに採用品目に膨らましを行っている。

なお、各業種の中で採用品目のない、あるいは極端に代表率の低いものは、業種全体に膨らましを行った箇所もある。

7. 季節調整 一般的に経済指標時系列の変動は、次の4つの要素から構成されていると考えられている。

(1) 傾向（すう勢）変動：T（Trend）

すう勢として一方的な方向を持続する変化であるが、周期15年以上の長期的な波動も含むことがある。

(2) 循環変動：C（Cycle）

3年から15年までの周期の確定していない波動のことである。

(3) 季節変動 : S (Seasonal)

1年の周期とする定期的な波動である。

(4) 不規則 (偶発) 変動 : I (Irregular)

短期間に起こる不規則な波で、一般に他の変動要素の錯乱要因と考えられる。

分析にあたっては、これらの4種類の変動要素のあるものを単独で抽出したり、除去しようとするのがしばしばあります。(3)の季節的要素を除去した指数が季節調整済指数であり、季節調整済指数は原指数を季節指数で除して算出する。

季節調整の方法は、センサス局法(X-12-ARIMA)(011)(001)モデルを採用している。

採用品目一覧表

業種・品目	単位	特殊分類 格付	17年基準ウエイト		
			生産	出荷	在庫
鋳工業			10,000.0	10,000.0	10,000.0
鉄鋼業			166.2	145.0	154.1
鍛工品	t	生・鋳	97.0	94.1	95.3
鋳鋼	t	生・鋳	47.3	32.7	47.9
銑鉄鋳物	t	生・鋳	21.5	15.3	9.2
粗鋼	t	生・鋳	0.4	2.9	1.7
金属製品工業			506.7	330.9	493.6
建築用金属製品			58.3	42.0	103.6
錠鍵	千個	建設	39.8	28.8	-
建築用金物	個	建設	18.5	13.2	103.6
建設用金属製品	t	建設	137.7	91.6	-
作業工具	個	生・鋳	37.6	23.1	75.7
プレス製品	kg	生・鋳	66.5	51.6	151.5
電気めっき	kg	生・鋳	56.7	20.4	-
ボルト・ナット	t	建設	30.3	20.3	-
その他			119.6	81.9	162.8
ガスオープン	台	耐久	13.8	8.8	-
金網	t	建設	4.3	2.8	-
高圧容器	t	資本	85.8	59.6	143.6
メタルラス	千坪	建設	15.7	10.7	19.2
一般機械工業			538.1	385.3	578.4
農業用機械	台	資本	5.9	2.5	19.0
金属工作機械			54.3	54.0	181.5
専用機	t	資本	20.4	27.1	181.5
フライス盤	t	資本	2.8	3.8	-
金属工作機械の部分品	t	生・鋳	31.1	23.1	-
特殊産業用機械	百万円	資本	184.4	141.4	323.0
その他の特殊産業用機械			24.5	13.4	-
建設機械の部分品	t	生・鋳	23.1	10.9	-
紡績機械	台	資本	1.4	2.5	-
一般産業用機械			30.6	42.7	-
ポンプ			2.8	2.9	-
うず巻きポンプ	台	資本	2.5	2.6	-
軸流・斜流ポンプ	台	資本	0.3	0.3	-
圧縮機	台	資本	2.0	3.2	-
真空ポンプ	台	資本	9.6	10.1	-
化学機械	百万円	資本	16.2	26.5	-
その他			139.3	76.4	-
貨幣処理機の部分品	台	生・鋳	91.4	42.8	-
金属加工機械	t	資本	47.9	33.6	-
金型			99.1	54.9	54.9
プレス用金型	kg	資本	65.0	35.9	-
プラスチック用金型	kg	資本	34.1	19.0	54.9
電気機械工業			1,355.6	1,107.8	1,513.3
開閉制御装置			120.5	78.6	14.7
配電盤	千円	資本	54.1	28.0	-
継電盤	千個	生・鋳	64.5	49.4	14.7
その他の開閉制御装置	百万円	生・鋳	1.9	1.2	-

業 種 ・ 品 目	単位	特殊分類 格 付	17年基準ウエイト		
			生産	出荷	在庫
民生用電気機械器具			716.4	559.6	1,389.7
電気アイロン	台	耐久	5.2	11.8	47.9
電気ストーブ	台	耐久	42.4	27.9	183.8
電気カーペット	台	耐久	66.4	39.4	290.1
エアコンディショナの部分品	t	生・鋳	10.4	7.7	6.2
電気がま	台	耐久	163.1	151.9	316.5
ヘアードライヤー	個	耐久	15.8	11.2	126.6
電気照明器具	台	耐久	9.4	15.0	4.3
電気マッサージ器具	台	耐久	320.7	181.9	276.0
電気ホットプレート	台	耐久	13.7	12.1	95.3
ジャーポット	台	耐久	5.2	16.8	43.0
クッキングヒーター	台	耐久	16.0	57.8	-
その他の民生用電気機械	千円	耐久	48.1	26.1	-
内燃機関電装品			79.6	108.6	28.2
イグニッションコイル	個	生・鋳	59.9	81.7	-
ワイヤーハーネス	本	生・鋳	19.7	26.9	28.2
その他			191.9	190.0	1.3
乾電池	千個	非耐	112.3	110.9	1.3
電気溶接機	台	資本	25.4	46.3	-
電力変換装置	百万円	資本	54.2	32.8	-
端子	千個	生・鋳	60.5	47.1	79.4
電動機			186.7	123.9	-
小型電動機	台	生・鋳	26.4	20.3	-
超小型電動機	台	生・鋳	160.3	103.6	-
情報通信機械工業			1,383.7	1,154.7	-
無線通信機械			1,332.8	1,032.3	-
カーナビゲーションシステム	台	耐久	673.6	548.0	-
携帯電話	台	耐久	659.2	484.3	-
DVDビデオ	台	耐久	4.8	3.0	-
音響機械器具			46.1	119.4	-
ホームオーディオ	台	耐久	26.9	70.0	-
カーオーディオ	台	耐久	19.2	49.4	-
電子部品・デバイス工業			1,848.2	2,410.9	2,058.8
マイクロスイッチ	個	生・鋳	241.4	153.7	338.0
半導体素子			156.7	117.5	1,374.0
発光ダイオード	千個	生・鋳	150.5	112.5	1,222.2
その他の半導体素子	百万円	生・鋳	6.2	5.0	151.8
液晶素子			235.4	804.3	-
大型液晶素子	百万円	生・鋳	146.4	219.0	-
中・小型液晶素子	百万円	生・鋳	89.0	585.3	-
電子・通信機器用部分品			546.1	759.6	-
通信用抵抗器			16.8	7.1	-
可変抵抗器	千個	生・鋳	10.8	3.5	-
固定抵抗器	千個	生・鋳	6.0	3.6	-
トランス	千個	生・鋳	83.6	49.9	-
プリント回路版	千円	生・鋳	217.6	556.6	-
プリント基板用コネクタ	千個	生・鋳	228.1	146.0	-
その他の電子部品			668.6	575.8	346.8
バックライト	千個	生・鋳	427.1	283.6	-
磁性材部品	kg	生・鋳	167.0	221.6	346.8
水晶振動子	千個	生・鋳	74.5	70.6	-

業種・品目	単位	特殊分類 格付	17年基準ウエイト		
			生産	出荷	在庫
窯業・土石製品工業			518.9	263.1	734.7
生コンクリート	t	建設	158.5	106.4	-
コンクリート製品			68.1	34.9	697.5
土木用コンクリートブロック	t	建設	11.2	5.3	96.4
道路用コンクリート製品	t	建設	31.5	14.7	270.5
空洞コンクリートブロック	千個	建設	1.0	0.5	2.5
その他のコンクリート製品	t	建設	24.4	14.4	328.1
ファインセラミックス	千個	生・鋳	265.3	104.0	-
その他			27.0	17.8	37.2
石工品	才	建設	16.0	9.2	-
ほうろう鉄器	t	建設	11.0	8.6	37.2
プラスチック製品工業			303.8	183.5	212.6
フィルム	千m ²	生・鋳	118.9	76.0	-
機械器具部品	t	生・鋳	61.1	30.7	100.5
発泡製品	t	生・他	2.9	1.8	5.6
その他			120.9	75.0	106.5
食品軽量容器	百万円	生・鋳	86.2	50.2	106.5
ホース	m	建設	34.7	24.8	-
パルプ・紙・紙加工品工業			436.9	827.9	1,397.4
製紙パルプ	t	生・鋳	119.3	191.5	-
紙			86.9	398.9	850.5
印刷用紙			86.9	398.9	850.5
普通印刷用紙	t	生・鋳	85.1	385.2	829.9
特殊印刷用紙	t	生・鋳	0.8	3.7	-
衛生用紙	t	非耐	0.1	0.6	0.7
書道用紙	t	非耐	0.9	9.4	19.9
板紙			147.7	140.3	452.6
中しん原紙	t	生・鋳	73.5	70.4	71.2
マニラボール	t	生・鋳	74.2	69.9	381.4
段ボール	千m ²	生・鋳	33.4	16.5	4.3
事務用紙製品	冊	生・他	43.2	73.9	-
果実袋	連	生・他	6.4	6.8	90.0
繊維工業			425.5	290.6	158.5
紡績系			7.4	3.9	34.7
化学繊維紡績系	t	生・鋳	4.1	2.1	4.1
毛紡績系	t	生・鋳	3.3	1.8	30.6
ニット製品			131.9	101.2	43.8
ニット生地	kg	生・鋳	1.3	0.7	-
靴下	百デカ	非耐	14.9	35.4	-
ニット製外衣	百デカ	非耐	105.8	57.5	41.9
ニット製下着	百デカ	非耐	6.7	3.0	1.8
ニット製補整着	百デカ	非耐	3.2	4.6	0.1
織物製品			248.3	163.4	65.8
織物製外衣	点	非耐	199.7	122.7	1.4
織物製中衣	点	非耐	37.7	25.8	59.8
織物製下着・補整着	点	非耐	10.9	14.9	4.6
その他			37.9	22.1	14.2
ニット染色・整理	千円	生・鋳	31.7	16.6	-
漁網	kg	資本	6.2	5.5	14.2
食料品・たばこ工業			2,011.0	2,452.7	1,991.5
肉製品			223.4	197.8	104.3
牛肉	kg	非耐	61.2	54.3	26.1
豚肉	kg	非耐	162.2	143.5	78.2

業 種 ・ 品 目	単位	特殊分類 格 付	17年基準ウエイト		
			生産	出荷	在庫
プロイラー加工品	kg	非耐	88.6	89.6	-
乳製品	t	非耐	177.9	148.0	-
冷凍水産食品	kg	非耐	239.6	146.0	849.5
生菓子	kg	非耐	243.2	138.5	146.9
清酒	kl	非耐	37.7	20.3	-
惣菜	千円	非耐	65.2	49.4	30.4
その他の食料品			558.1	218.8	243.9
配合飼料	kg	非耐	104.8	37.5	79.6
ペットフード	kg	非耐	367.7	131.7	82.5
しいたけ菌	個	生・他	29.5	14.6	28.2
海藻加工品	個	非耐	56.1	35.0	53.6
たばこ	千本	非耐	229.0	1,383.0	405.9
健康食品			125.4	53.5	209.9
サプリメント	個	非耐	106.6	42.9	209.9
健康茶	kg	非耐	18.8	10.6	-
ミネラルウォーター	kl	非耐	22.9	7.8	0.7
その他工業					
輸送機械工業			163.5	156.3	-
特別用途車			17.8	17.4	-
普通特装	台	資本	16.4	16.0	-
小型特装	台	資本	1.4	1.4	-
自動車部品	kg	生・鋳	145.7	138.9	-
ゴム製品工業			×	×	34.4
工業用ゴム製品	個	生・鋳	23.1	13.4	29.8
医療用ゴム製品	グロス	生・他	2.8	1.3	4.6
プラスチック製履物	千足	非耐	×	×	-
皮革製品工業			×	×	-
革製履物	千足	非耐	×	×	-
家具工業			48.0	29.2	136.2
木製家具			23.5	14.2	100.1
木製机・テーブル	台	耐久	10.5	6.6	4.2
いす	脚	耐久	3.0	1.9	5.9
たんす	棹	耐久	10.0	5.7	90.0
その他の木製家具	個	耐久	24.5	15.0	36.1
木材・木製品工業			216.0	183.2	527.1
一般製材	百m ³	建設	72.1	56.7	329.1
床板	m ²	建設	24.0	27.4	77.5
普通合板	m ³	建設	119.9	99.1	120.5
精密機械工業			11.8	25.2	9.4
カメラの付属品	個	耐久	11.8	25.2	9.4
《参考系列》					
公益事業			133.2	161.9	-
電力	千kWh		113.3	130.6	-
ガス	百万mJ		19.9	31.3	-
産業総合（鋳工業 + 公益事業）			10,133.2	10,161.9	10,000.0
（旧）電気機械工業			4,587.5	4,673.4	3,572.1
加工型業種			5,300.9	5,240.2	4,159.9
素材型業種			1,547.5	1,526.6	2,444.7

（注）特殊分類の略称は以下のとおり

資本	...	資本財	非耐	...	非耐久消費財
建設	...	建設財	生・鋳	...	鋳工業用生産財
耐久	...	耐久消費財	生・他	...	その他用生産財

平成 1 9 年
鳥 取 県 鋁 工 業 指 数
(平 成 1 7 年 基 準)

平成 2 1 年 3 月 2 5 日 印刷
平成 2 1 年 3 月 2 5 日 発行

編集・発行 鳥取県企画部統計課
鳥取市東町一丁目 220 番地
TEL 0857-26-7107・7109
FAX 0857-23-5033
Email toukei@pref.tottori.jp

印 刷

この冊子は、1 4 0 部制作し、1 部あたりの単価は 5 6 7 円です
