

平成 21 年
鳥取県鉱工業指数

(平成 17 年基準)

ま え が き

鳥取県では、県内の鉱工業生産活動の動向を把握することを目的として、毎月、鉱工業指数を作成・公表しており、このたび、平成21年の年間の動きをまとめました。

鉱工業指数は、景気の動きに敏感で速報性があることから、重要な経済指標の一つとして広く活用されており、常にその動向が注目されています。

特に昨今の景気後退により、動態統計及びそれを指数化した鉱工業指数の重要性はより高まってきています。

平成20年9月のリーマンショックに始まる世界的な金融危機が、信用機能の低下、貿易・投資を通じて各国・地域の実体経済に波及し、世界的な経済危機（世界同時不況）へと発展しました。

我が国の経済動向は、平成20年末からの急速な景気後退に始まり、平成21年2月に底を打った後上昇に転じたものの、平成21年末現在でも経済危機以前の水準に戻っていません。

世界的な経済危機は、全国と同様に鳥取県内にも大きな影響を与え、生産は平成20年11月以降急速に低下し、平成21年2、3月を底として上昇に転じましたが、経済危機の影響及びその回復速度は業種によって大きな差が生じました。

このように目まぐるしく変化する経済状況のもとで、県内の生産動向を的確に把握するとともに、新たな振興策立案等のための基礎資料として、この報告書を御活用いただければ幸いです。

終わりに、御多忙な中を調査に御協力いただきました事業所の皆様方、並びに各種資料の提供をいただいた関係機関の皆様に厚くお礼申し上げます。

平成23年3月

鳥取県企画部統計課長 中 林 圭 一

利 用 上 の 注 意

- 1 指数の基準年次は平成17年です。
- 2 前月比及び前期比は季節調整済指数を、前年比及び前年同期（月）比は原指数を使用しています。
- 3 各年・各期の指数値は生産・出荷については「平均」指数を、在庫については「末現在」指数を表しています。
- 4 原則として、「鉱工業生産指数（付加価値額ウェイト）」、「鉱工業生産者出荷指数」、「鉱工業生産者製品在庫指数」をそれぞれ「生産指数」、「出荷指数」、「在庫指数」と略しています。
- 5 情報通信機械工業、その他工業は秘匿としているため、平成21年版から分析編での表象を取りやめました。
- 6 各統計表中の記号は次のとおりです。
 - 「x」 … 統計法第41条及に基づく秘密保護による秘匿
 - 「▲」 … 低下
 - 「0.0」 … 単位に満たないもの
 - 「—」 … 該当数字なし
- 7 本書の内容についてのお問い合わせは下記へ御連絡ください。

鳥取県企画部統計課産業労働担当

〒680-8570

鳥取市東町一丁目220番地

TEL 0857-26-7109

FAX 0857-23-5033

Email toukei@pref.tottori.jp

目 次

I 分 析 編

1	鳥取県鉱工業指数の動向	1
2	生産・出荷・在庫の動き	
	(1) 生産の動き	
	ア 概要	2
	イ 加工型業種と素材型業種	3
	(2) 出荷の動き	4
	(3) 在庫の動き	5
3	寄与度分析	
	(1) 生産	6
	(2) 出荷	7
	(3) 在庫	8
4	業種別の動向	
	(1) 鉄鋼業	10
	(2) 金属製品工業	11
	(3) 一般機械工業	12
	(4) 電気機械工業	13
	(5) 電子部品・デバイス工業	14
	(6) 窯業・土石製品工業	15
	(7) プラスチック製品工業	16
	(8) パルプ・紙・紙加工品工業	17
	(9) 繊維工業	18
	(10) 食料品・たばこ工業	19
	(11) その他工業	
	ア 輸送機械工業	20
	イ ゴム製品工業	21
	ウ 家具工業	22
	エ 木材・木製品工業	23

5 財別の動向

(1) 最終需要財	25
(2) 生産財	26
(3) 個別の財の出荷動向	27

II 統計表

第1-1表 業種別生産指数（原指数）	29
第1-2表 業種別生産指数（季節調整済指数）	32
第2-1表 業種別出荷指数（原指数）	35
第2-2表 業種別出荷指数（季節調整済指数）	38
第3-1表 業種別在庫指数（原指数）	41
第3-2表 業種別在庫指数（季節調整済指数）	44
第4-1表 特殊分類別生産指数（原指数）	47
第4-2表 特殊分類別生産指数（季節調整済指数）	48
第5-1表 特殊分類別出荷指数（原指数）	49
第5-2表 特殊分類別出荷指数（季節調整済指数）	50
第6-1表 特殊分類別在庫指数（原指数）	51
第6-2表 特殊分類別在庫指数（季節調整済指数）	52
付表-1 生産指数の対前年同月比（原指数）	53
付表-2 生産指数の対前月比（季節調整済指数）	55

III 作成要領

平成17年基準鳥取県鉱工業指数の作成要領	57
採用品目一覧表	61

1 分析編

1 鳥取県鋳工業指数の動向

平成21年の鳥取県の鋳工業指数の動向は、生産指数が対前年比▲9.1%の低下、出荷指数も同▲11.6%の低下、在庫指数も同▲5.4%の低下となった。

鋳工業指数の四半期別推移をみると、生産は平成21年第1四半期が▲19.9%と低下した後、第2四半期が15.2%の上昇、第3四半期は14.5%の上昇、第4四半期は2.1%の上昇となり、3期連続して上昇した。また、前年同期比では第1四半期は▲30.7%、第2四半期は▲14.3%、第3四半期は▲0.3%と3期連続して低下した後、第4四半期は10.0%の上昇に転じた。

出荷は、第1四半期は▲15.4%の低下の後、第2四半期は8.9%、第3四半期は7.3%、第4四半期も3.6%と3期連続して上昇した。前年同期比では第1四半期は▲25.9%、第2四半期は▲15.1%、第3四半期は▲8.6%と3期連続して低下した後、第4四半期は4.0%の上昇に転じた。

在庫は第1四半期が▲5.3%、第2四半期は▲0.4%と2期連続して低下した後、第3四半期が0.1%、第4四半期は0.9%と2期連続して上昇した。前年同期比では第1四半期が▲5.9%、第2四半期が▲4.0%、第3四半期が▲2.9%、第4四半期も▲5.4%と4期連続して低下した。

第1表 鋳工業指数の推移(平成17年=100)

()内単位:%

分類	平成20年	平成21年	第1四半期	第2四半期	第3四半期	第4四半期
			(1~3月)	(4~6月)	(7~9月)	(10~12月)
生産	93.9	85.4	71.1	81.9	93.8	95.8
前期(年)比	(▲6.3)	(▲9.1)	(▲19.9)	(15.2)	(14.5)	(2.1)
前年同期比	-	-	(▲30.7)	(▲14.3)	(▲0.3)	(10.0)
出荷	90.4	79.9	71.6	78.0	83.7	86.7
前期(年)比	(▲6.0)	(▲11.6)	(▲15.4)	(8.9)	(7.3)	(3.6)
前年同期比	-	-	(▲25.9)	(▲15.1)	(▲8.6)	(4.0)
在庫	98.6	93.3	95.1	94.7	94.8	95.7
前期(年)比	(6.6)	(▲5.4)	(▲5.3)	(▲0.4)	(0.1)	(0.9)
前年同期比	-	-	(▲5.9)	(▲4.0)	(▲2.9)	(▲5.4)

(注) 年別指数及び対前年比、前年同期比は原指数。
四半期別指数及び対前期比は季節調整済指数。

図1 鋳工業総合の動き(平成17年=100、季節調整済)

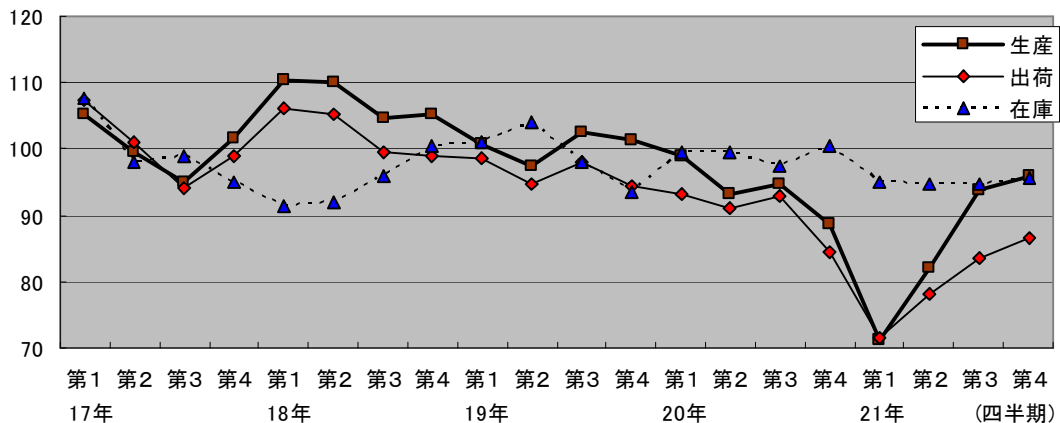

2 生産・出荷・在庫の動き

(1) 生産の動き

ア 概要

平成21年の生産指数（平成17年＝100）は年平均85.4で、対前年比▲9.0%の低下となり、3年連続で低下した。

主要14業種の対前年比をみると、家具工業が▲32.8%、鉄鋼業が▲32.5%、輸送機械工業が▲30.9%など11業種で低下した。一方、ゴム製品工業が56.0%、木材・木製品工業が7.3%、食料品・たばこ工業が4.3%の上昇で3業種で上昇した。

四半期別の推移を前期比でみると、第1四半期に▲19.9%低下した後、第2四半期は15.2%、第3四半期は14.5%の上昇、第4四半期は2.1%と3期連続して上昇した。

業種別では、ウエイトで約20%を占める食料品・たばこ工業が第1四半期から第4四半期にかけて4期連続で上昇した。

第2表 業種別生産指数の動き

業種	年平均指数		対前年比		四半期別指数				四半期別対前期比			
	H20年	H21年	H20年	H21年	第1	第2	第3	第4	第1	第2	第3	第4
鉱工業	93.9	85.4	▲6.3	▲9.0	71.1	81.9	93.8	95.8	▲19.9	15.2	14.5	2.1
製造工業	93.9	85.4	▲6.3	▲9.0	71.1	81.9	93.8	95.8	▲19.9	15.2	14.5	2.1
鉄鋼業	106.2	71.7	▲6.8	▲32.5	64.4	68.0	75.4	78.1	▲30.7	5.6	10.9	3.6
金属製品工業	94.0	73.3	▲4.5	▲22.0	74.6	75.3	67.7	75.3	▲6.6	0.9	▲10.1	11.2
一般機械工業	94.7	65.9	▲25.7	▲30.4	61.1	65.0	71.4	68.9	▲32.3	6.4	9.8	▲3.5
電気機械工業	105.8	99.0	6.0	▲6.4	88.8	89.4	112.8	103.4	▲16.4	0.7	26.2	▲8.3
情報通信機械工業	×	×	—	—	×	×	×	×	—	—	—	—
電子部品・デバイス工業	95.2	66.7	▲0.8	▲30.0	47.4	57.6	77.6	83.4	▲44.9	21.5	34.7	7.5
窯業・土石製品工業	53.0	46.0	▲9.2	▲13.2	45.3	42.6	44.4	52.4	▲13.7	▲6.0	4.2	18.0
プラスチック製品工業	104.5	91.5	▲1.8	▲12.4	97.1	87.6	92.0	90.8	2.5	▲9.8	5.0	▲1.3
パルプ・紙・紙加工品工業	105.1	88.9	▲2.2	▲15.4	79.9	87.7	93.6	98.0	▲10.6	9.8	6.7	4.7
繊維工業	96.0	75.3	▲5.2	▲21.6	77.9	73.1	76.8	75.6	▲14.3	▲6.2	5.1	▲1.6
食料品・たばこ工業	90.3	94.2	1.5	4.3	94.0	96.0	98.4	90.3	2.5	2.1	2.5	▲8.2
その他工業	×	×	—	—	×	×	×	×	—	—	—	—
輸送機械工業	86.8	60.0	▲4.8	▲30.9	51.4	55.3	59.0	72.7	▲34.1	7.6	6.7	23.2
ゴム製品工業	89.9	140.3	▲4.3	56.0	102.7	148.9	124.1	175.0	28.9	45.0	▲16.7	41.0
家具工業	96.7	65.0	15.4	▲32.8	56.7	63.9	70.2	81.4	▲18.7	12.7	9.9	16.0
木材・木製品工業	94.5	101.4	▲10.9	7.3	81.5	100.0	110.9	111.0	▲10.9	22.7	10.9	0.1
精密機械工業	×	×	—	—	×	×	×	×	—	—	—	—

(注) 年平均指数及び対前年上昇率は原指数、四半期別指数及び対前四半期上昇率は季節調整済指数

イ 加工型業種と素材型業種

平成21年度の加工型業種の年平均指数は85.4で、対前年比▲10.6%の低下となった。

素材型業種は、年平均指数で68.9と、対前年比▲19.1%の低下となった。

鉱工業全体では、年平均指数は85.4で、対前年比▲9.1%の低下となった。

第3表 加工型業種と素材型業種(原指数)

年次	鉱工業		加工型業種		素材型業種	
	指数	前年比	指数	前年比	指数	前年比
平成17年	100.0	▲10.6	100.0	▲14.2	100.0	▲17.7
平成18年	107.6	7.6	113.9	13.9	100.4	0.4
平成19年	100.2	▲6.9	107.2	▲5.9	90.0	▲10.4
平成20年	93.9	▲6.3	97.0	▲9.5	85.2	▲5.3
平成21年	85.4	▲9.1	86.7	▲10.6	68.9	▲19.1

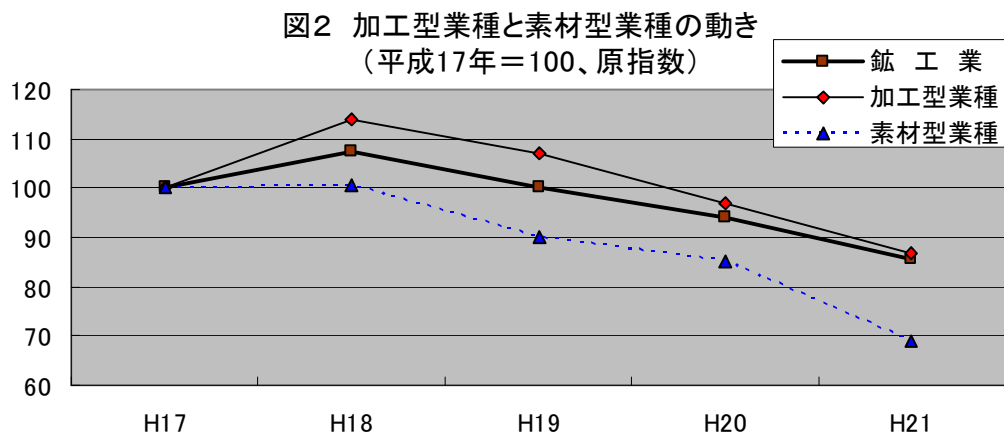

※ 本県では、主に他産業より材料の供給を受けて製品を製造する業種（加工型業種）全体と、主に他産業に材料を供給する業種（素材型業種）全体の動向をみるため、参考系列としてそれぞれの指数を作成している。

(2) 出荷の動き

平成21年の出荷指数(平成17年=100)は年平均79.9で、対前年比▲11.6%と3年連続で低下した。

主要14業種の対前年比をみると、一般機械工業が▲40.9%、家具工業が▲34.3%、鉄鋼業が▲33.4%など12業種で低下した。一方、ゴム製品工業が18.9%、木材・木製品工業が8.2と2業種が上昇した。

四半期別の推移を前期比でみると、第1四半期は▲15.4%低下した後、第2四半期は8.9%、第3四半期は7.3%、第4四半期は3.6%と3期連続して上昇している。

業種別では食料品・たばこ工業が第1四半期はから第4四半期にかけて4期連続して減少した。

第4表 業種別出荷指数の動き

業 種	年平均指数		対前年比		四半期別指数				四半期対前期比			
	H20年	H21年	H20年	H21年	第1	第2	第3	第4	第1	第2	第3	第4
鉱工業	90.4	79.9	▲6.0	▲11.6	71.6	78.0	83.7	86.7	▲15.4	8.9	7.3	3.6
製造工業	90.4	79.9	▲6.0	▲11.6	71.6	78.0	83.7	86.7	▲15.4	8.9	7.3	3.6
鉄鋼業	107.4	71.6	▲6.0	▲33.4	63.6	67.3	75.5	79.2	▲31.8	5.8	12.2	4.9
金属製品工業	96.1	70.0	▲2.4	▲27.2	74.7	70.8	64.5	71.5	▲8.7	▲5.2	▲8.9	10.9
一般機械工業	88.1	52.0	▲23.3	▲40.9	53.6	51.1	53.3	51.6	▲30.3	▲4.7	4.3	▲3.2
電気機械工業	100.5	89.4	0.1	▲11.1	79.9	85.0	99.5	93.0	▲16.7	6.4	17.1	▲6.5
情報通信機械工業	×	×	—	—	×	×	×	×	—	—	—	—
電子部品・デバイス工業	82.8	60.9	4.4	▲26.5	49.2	54.2	67.8	71.2	▲35.0	10.2	25.1	5.0
窯業・土石製品工業	57.2	48.3	▲8.8	▲15.6	49.4	43.2	46.6	54.2	▲10.2	▲12.6	7.9	16.3
プラスチック製品工業	102.8	91.7	▲0.7	▲10.8	95.5	87.6	94.1	91.1	▲5.1	▲8.3	7.4	▲3.2
パルプ・紙・紙加工品工業	104.5	82.9	▲4.0	▲20.7	73.8	80.8	87.4	92.1	▲15.3	9.5	8.2	5.4
繊維工業	94.7	75.4	▲8.1	▲20.4	81.7	72.6	77.8	70.7	▲11.5	▲11.1	7.2	▲9.1
食料品・たばこ工業	79.9	73.2	▲6.2	▲8.4	75.5	73.6	72.1	71.4	▲6.3	▲2.5	▲2.0	▲1.0
その他工業	×	×	—	—	×	×	×	×	—	—	—	—
輸送機械工業	86.8	60.1	▲4.8	▲30.8	51.6	55.3	59.0	73.0	▲33.8	7.2	6.7	23.7
ゴム製品工業	88.2	104.8	▲4.2	18.9	74.9	108.5	120.8	118.2	▲0.5	44.9	11.3	▲2.2
家具工業	90.2	59.2	13.3	▲34.3	51.5	57.9	62.3	70.3	▲22.1	12.4	7.6	12.8
木材・木製品工業	93.8	101.5	▲11.7	8.2	79.5	97.7	118.0	110.2	▲7.2	22.9	20.8	▲6.6
精密機械工業	×	×	—	—	×	×	×	×	—	—	—	—

(注) 年平均指数及び対前年上昇率は原指数、四半期別指数及び対前四半期上昇率は季節調整済指数

(3) 在庫の動き

在庫指数（平成17年＝100）は平成21年末で93.3と、対前年比▲5.4%の低下となった。

主要12業種の対前年比をみると、低下したのは窯業・土石製品工業が▲70.5%、電子部品・デバイス工業が▲28.7%、繊維工業が▲23.7%など7業種であった。

一方、家具工業が37.9%、パルプ・紙・紙加工品工業が27.8%、電気機械工業が15.2%など5業種が上昇となっている。

四半期別の推移を前期比でみると、第1四半期に▲5.3%、第2四半期は▲0.4%、と平成20年第4四半期から3期連続して低下した後、第3四半期は0.1%、第4四半期は0.9%上昇している。

業種別では食料品・たばこ工業が第1四半期から第4四半期はまで連続して上昇した。

第5表 業種別在庫指数の動き

業種	年末指数		対前年比		四半期別指数				四半期対前期比			
	H20年	H21年	H20年	H21年	第1	第2	第3	第4	第1	第2	第3	第4
鉱工業	98.6	93.3	6.6	▲5.4	95.1	94.7	94.8	95.7	▲5.3	▲0.4	0.1	0.9
製造工業	98.6	93.3	6.6	▲5.4	95.1	94.7	94.8	95.7	▲5.3	▲0.4	0.1	0.9
鉄鋼業	109.3	88.7	11.4	▲18.8	89.1	84.5	282.8	85.3	▲17.5	▲5.2	234.7	▲69.8
金属製品工業	100.7	105.8	▲3.1	5.1	93.1	93.1	88.1	112.5	▲12.4	0.0	▲5.4	27.7
一般機械工業	78.8	68.0	▲49.5	▲13.7	57.0	56.5	68.7	62.9	▲24.3	▲0.9	21.6	▲8.4
電気機械工業	113.1	130.3	74.0	15.2	127.2	114.2	113.5	141.6	7.1	▲10.2	▲0.6	24.8
情報通信機械工業	—	—	—	—	—	—	—	—	—	—	—	—
電子部品・デバイス工業	110.1	78.5	68.3	▲28.7	103.8	84.6	79.5	75.5	▲2.8	▲18.5	▲6.0	▲5.0
窯業・土石製品工業	81.9	24.2	▲24.3	▲70.5	20.4	23.1	22.0	22.6	▲74.6	13.2	▲4.8	2.7
プラスチック製品工業	114.9	103.4	▲20.5	▲10.0	127.4	151.3	81.5	96.6	12.0	18.8	▲46.1	18.5
パルプ・紙・紙加工品工業	81.0	103.5	▲21.3	27.8	79.6	88.0	93.6	102.2	1.5	10.6	6.4	9.2
繊維工業	88.5	67.5	4.9	▲23.7	77.1	77.0	72.1	63.7	▲5.2	▲0.1	▲6.4	▲11.7
食料品・たばこ工業	88.7	98.8	▲4.9	11.4	94.8	104.6	107.5	108.8	3.3	10.3	2.8	1.2
その他工業	124.1	108.5	6.8	▲12.6	136.8	154.4	145.2	114.5	6.3	12.9	▲6.0	▲21.1
輸送機械工業	—	—	—	—	—	—	—	—	—	—	—	—
ゴム製品工業	x	x	—	—	x	x	x	x	—	—	—	—
家具工業	84.5	116.5	▲4.4	37.9	129.3	112.5	115.6	115.8	55.4	▲13.0	2.8	0.2
木材・木製品工業	141.8	112.2	12.5	▲20.9	147.3	158.2	123.8	119.1	▲2.1	7.4	▲21.7	▲3.8
精密機械工業	x	x	—	—	x	x	x	x	—	—	—	—

(注) 年平均指数及び対前年上昇率は原指数、四半期別指数及び対前四半期上昇率は季節調整済指数

3 寄与度分析

(1) 生産

平成21年の生産指数は、前年比▲9.1%の低下であった。

業種別の寄与度をみると、電子部品・デバイス工業が▲5.6%、一般機械工業が▲1.7%、金属製品工業が▲1.1%など11業種がマイナスに寄与している。

一方、食料品・たばこ工業が0.8%など3業種がプラスに寄与している。

第6表 生産寄与度

業種	(%)			
	H18年	H19年	H20年	H21年
鉱工業	7.6	▲6.9	▲6.3	▲9.1
鉄鋼業	0.2	0.0	▲0.1	▲0.6
金属製品工業	0.2	▲0.3	▲0.2	▲1.1
一般機械工業	1.3	0.2	▲1.8	▲1.7
電気機械工業	0.8	▲0.7	0.8	▲1.0
情報通信機械工業	5.1	▲1.7	X	X
電子部品・デバイス工業	0.5	▲1.2	▲0.1	▲5.6
窯業・土石製品工業	▲0.6	▲1.5	▲0.3	▲0.4
プラスチック製品工業	0.0	0.2	▲0.1	▲0.4
パルプ・紙・紙加工品工業	0.1	0.2	▲0.1	▲0.8
繊維工業	0.3	▲0.2	▲0.2	▲0.9
食料品・たばこ工業	▲0.3	▲1.8	0.3	0.8
その他工業	0.0	0.0	X	X
輸送機械工業	▲0.3	0.1	▲0.1	▲0.5
ゴム製品工業	0.0	0.0	0.0	0.2
家具工業	0.1	▲0.2	0.1	▲0.2
木材・木製品工業	0.1	0.1	▲0.3	0.2

図3 主要業種の寄与度(平成21年、生産)

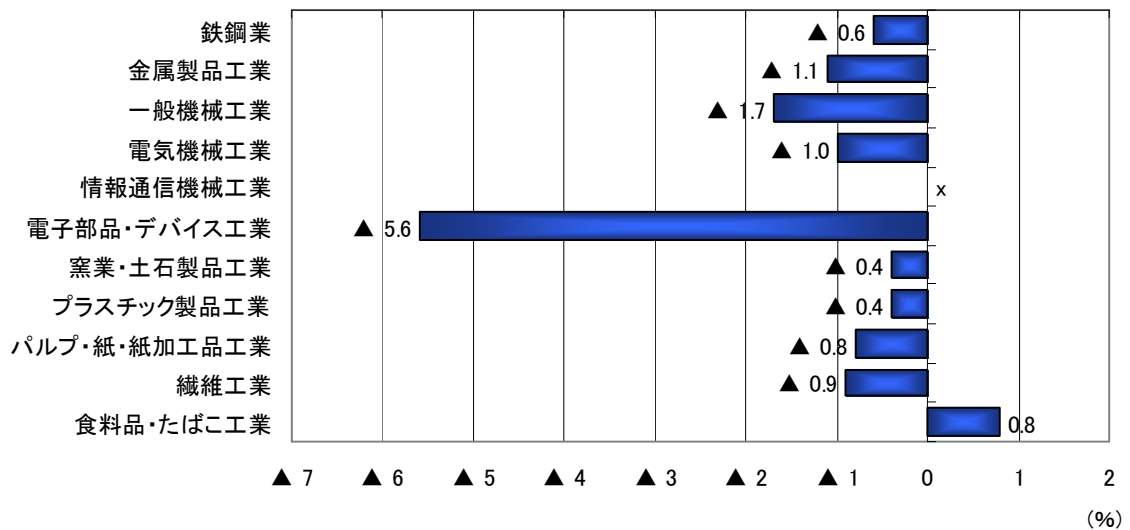

(2) 出荷

平成21年の出荷指数は、前年比▲11.6%の低下であった。

業種別の寄与度をみると、電子部品・デバイス工業が▲5.8%、パルプ・紙・紙加工品工業が▲2.0%、食料品・たばこ工業が▲1.8%など12業種がマイナスに寄与している。

一方、木材・木製品工業が0.2%プラスに寄与している。

第7表 出荷寄与度

業種	(%)			
	H18年	H19年	H20年	H21年
鉱工業	2.4	▲6.1	▲6.0	▲11.6
鉄鋼業	0.2	0.0	▲0.1	▲0.6
金属製品工業	0.1	▲0.1	▲0.1	▲1.0
一般機械工業	0.6	0.0	▲1.1	▲1.5
電気機械工業	0.4	▲0.3	0.0	▲1.4
情報通信機械工業	4.9	▲0.6	X	X
電子部品・デバイス工業	▲1.7	▲3.2	0.9	▲5.8
窯業・土石製品工業	▲0.3	▲0.7	▲0.2	▲0.3
プラスチック製品工業	0.0	0.1	0.0	▲0.2
パルプ・紙・紙加工品工業	0.4	0.3	▲0.4	▲2.0
繊維工業	0.2	▲0.1	▲0.3	▲0.6
食料品・たばこ工業	▲2.3	▲1.3	▲1.4	▲1.8
その他工業	▲0.1	0.0	X	X
輸送機械工業	▲0.3	0.1	▲0.1	▲0.5
ゴム製品工業	0.0	0.0	0.0	0.0
家具工業	0.0	▲0.1	0.0	▲0.1
木材・木製品工業	0.1	0.0	▲0.2	0.2

図4 主要業種の寄与度(平成21年、出荷)

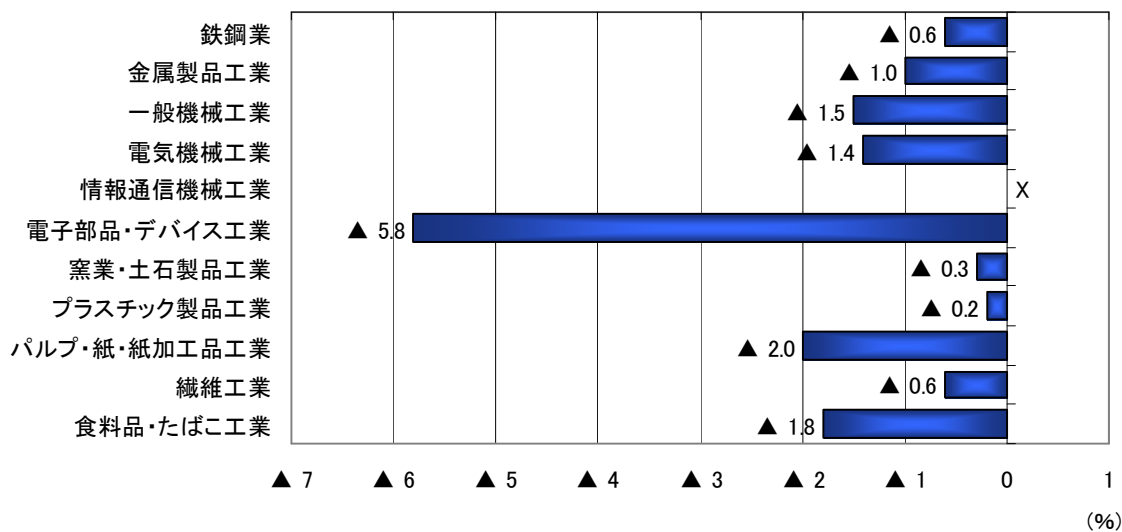

(3) 在庫

平成21年の在庫指数は、前年比▲5.4%の低下であった。

業種別の寄与度をみると、電子部品・デバイス工業が▲6.6%、窯業・土石製品工業が▲4.3%、木材・木製品工業が▲1.6%など7業種がマイナスに寄与している。

一方、パルプ・紙・紙加工品工業が3.2%など3業種がプラスに寄与している。

第8表 在庫寄与度

業種	(%)			
	H18年	H19年	H20年	H21年
鉄工業	6.4	▲6.8	6.6	▲5.4
鉄鋼業	▲0.2	0.2	0.2	▲0.3
金属製品工業	1.6	▲0.1	▲0.2	0.3
一般機械工業	6.1	▲1.1	▲4.8	▲0.6
電気機械工業	0.3	▲5.5	7.9	2.6
情報通信機械工業	—	—	—	—
電子部品・デバイス工業	▲5.8	1.7	9.9	▲6.6
窯業・土石製品工業	0.6	0.4	▲2.1	▲4.3
プラスチック製品工業	▲0.1	1.1	▲0.7	▲0.2
パルプ・紙・紙加工品工業	▲0.7	0.2	▲3.3	3.2
繊維工業	▲0.4	▲0.1	0.1	▲0.3
食料品・たばこ工業	4.3	▲5.1	▲1.0	2.0
その他工業	0.9	1.6	0.6	▲1.1
輸送機械工業	—	—	—	—
ゴム製品工業	—	—	—	—
家具工業	0.1	▲0.2	▲0.1	0.4
木材・木製品工業	0.8	1.8	0.9	▲1.6

図5 主要業種の寄与度(平成21年、在庫)

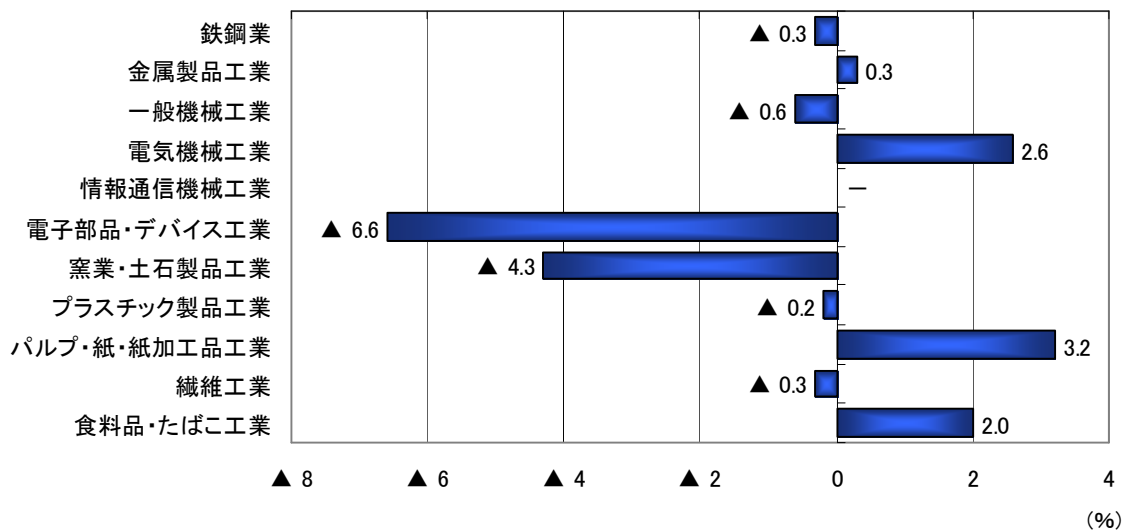

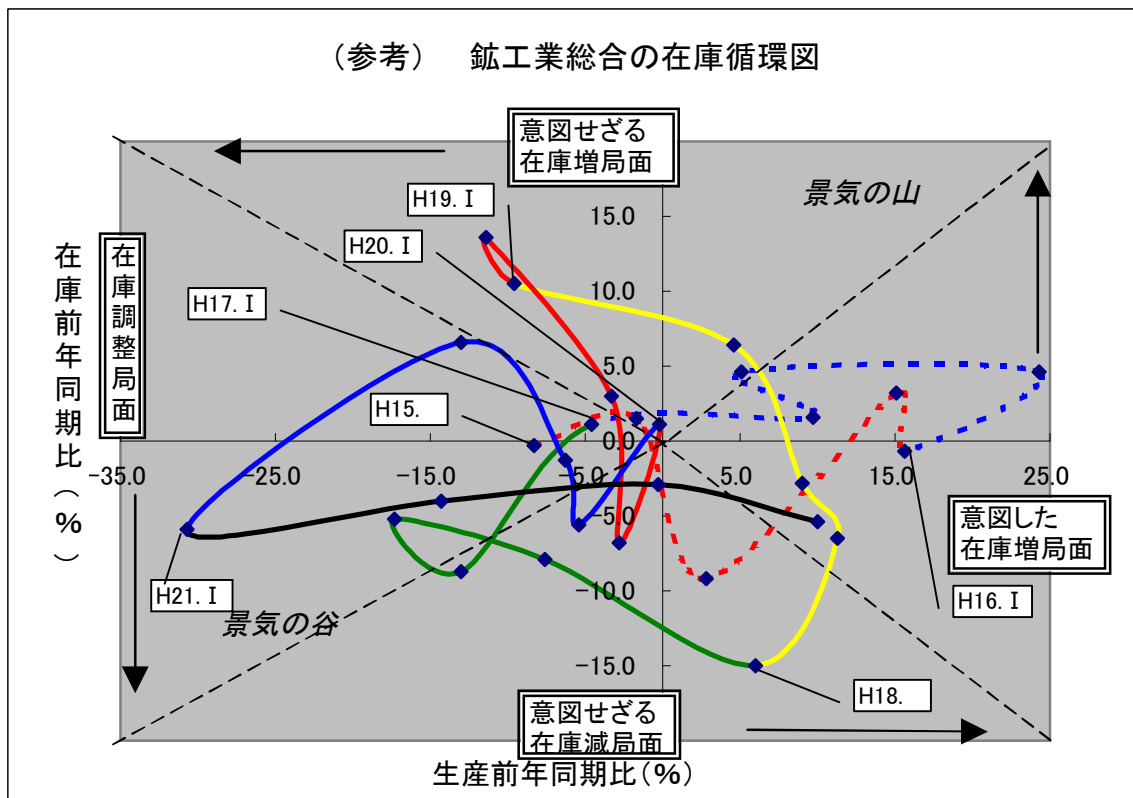

※在庫循環図上の局面別符

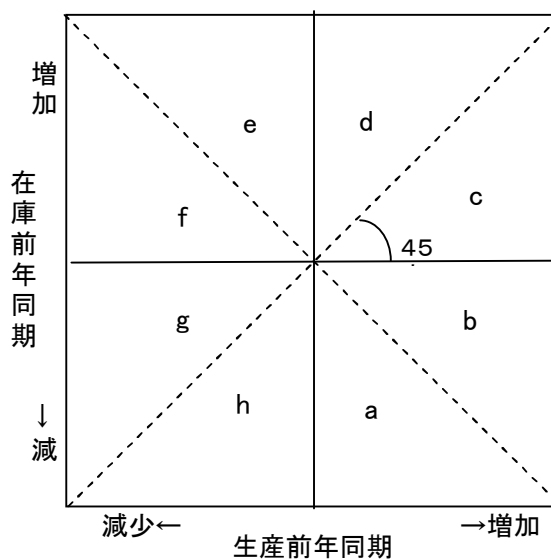

- (注)
- 「在庫調整局面 (f, g)」 需要低迷により意図的に在庫調整する局面
 - ↓
 - 「意図せざる在庫減局面 (h, a)」 需要の下げ止まりにより意図せずに在庫が減少する局面
 - ↓
 - 「意図した在庫増局面 (b, c)」 需要回復に応じて在庫を積み増す局面
 - ↓
 - 「意図せざる在庫増局面 (d, e)」 需要が伸び悩み在庫が積み上がる局面

4 業種別の動向

(1) 鉄鋼業

鉄鋼業の前年比は、生産が▲32.5%、出荷は▲33.3%との低下と2年連続で低下し、在庫は▲18.8%と低下に転じた。

四半期別の推移を前期比で見ると、生産は平成21年第1四半期は▲30.7%と前年の第4四半期から2期連続して低下した後、第2四半期は5.6%、第3四半期は10.9%、第4四半期は3.6%と3期連続して上昇した。

出荷も生産と同様の傾向にあり、平成21年第1四半期は▲31.8%と大幅に低下した後、第2四半期は5.8%、第3四半期は12.2%、第4四半期は3.6%と3期連続して上昇した。

在庫は、平成21年第1四半期は▲17.5%、第2四半期は▲5.2%と2期連続で低下した後、第3四半期は234.7%と大幅に増加した後、第4四半期は▲69.8%と大幅に低下している。

品目別生産の動きは、鍛工品が▲36.0%、銑鉄鋳物が▲42.2%低下した。

(品目別生産：第23表参照)

第9表 鉄鋼業の推移(平成17年=100、季節調整済)

分類	平成20年	平成21年	前期比			
			第1四半期	第2四半期	第3四半期	第4四半期
生産	106.2 (▲6.8)	71.7 (▲32.5)	64.4 (▲30.7)	68.0 (5.6)	75.4 (10.9)	78.1 (3.6)
出荷	107.4 (▲6.0)	71.6 (▲33.3)	63.6 (▲31.8)	67.3 (5.8)	75.5 (12.2)	79.2 (4.9)
在庫(末)	109.3 (11.4)	88.7 (▲18.8)	89.1 (▲17.5)	84.5 (▲5.2)	282.8 (234.7)	85.3 (▲69.8)

(注) 年平均指数及び対前年比は原指数。()内は前期(年)比。

図6 鉄鋼業の動き(平成17年=100、季節調整済)

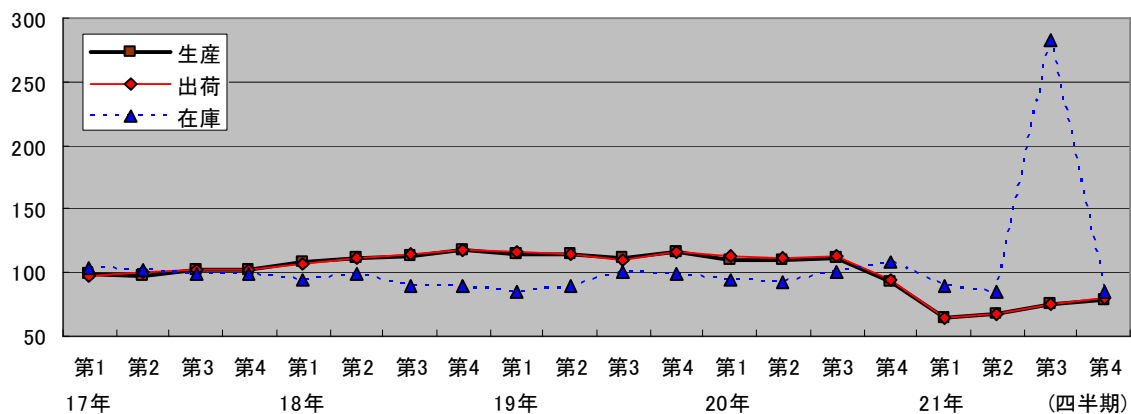

(2) 金属製品工業

金属製品工業の前年比は、生産が▲22.0%の低下、出荷は▲27.2%の低下でともに3年連続の低下、在庫は5.1%の上昇となりました。

四半期別の推移を前期比でみると、生産は平成21年第1四半期が▲6.6%の低下で昨年第2四半期から4期連続での低下の後、第2四半期が0.9%の上昇、第3四半期が▲10.1%の低下、第4四半期が11.2%の上昇となった。

出荷は、第1四半期が▲8.7%、第2四半期が▲5.2%、第3四半期が▲8.9%の低下と前年第2四半期から6期連続して低下した後、第4四半期は10.9%の上昇となった。

在庫は、第1四半期が▲12.4%と昨年第2四半期から4期連続して低下した後、第2四半期は0.0%と変動なし、第3四半期は▲5.4%の低下、第4四半期は27.7%の上昇となった。

品目別生産の動きは、作業工具が▲36.3%、電気めっきが▲32.8%、プレス製品が▲28.8%、その他（高圧容器など）が▲22.3%、建設用金属製品が▲16.5%、建築用金属製品が▲15.0%の低下となった。

(品目別生産：第23表参照)

第10表 金属製品工業の推移(平成17年=100、季節調整済)

分類	平成20年	平成21年	前期比			
			第1四半期	第2四半期	第3四半期	第4四半期
生産	94.0 (▲4.5)	73.3 (▲22.0)	74.6 (▲6.6)	75.3 (▲0.9)	67.7 (▲10.1)	75.3 (▲11.2)
出荷	96.1 (▲2.4)	70.0 (▲27.2)	74.7 (▲8.7)	70.8 (▲5.2)	64.5 (▲8.9)	71.5 (▲10.9)
在庫(末)	100.7 (▲3.1)	105.8 (▲5.1)	93.1 (▲12.4)	93.1 (▲0.0)	88.1 (▲5.4)	112.5 (▲27.7)

(注) 年平均指数及び対前年比は原指数。()内は前期(年)比。

図7 金属製品工業の動き(平成17年=100、季節調整済)

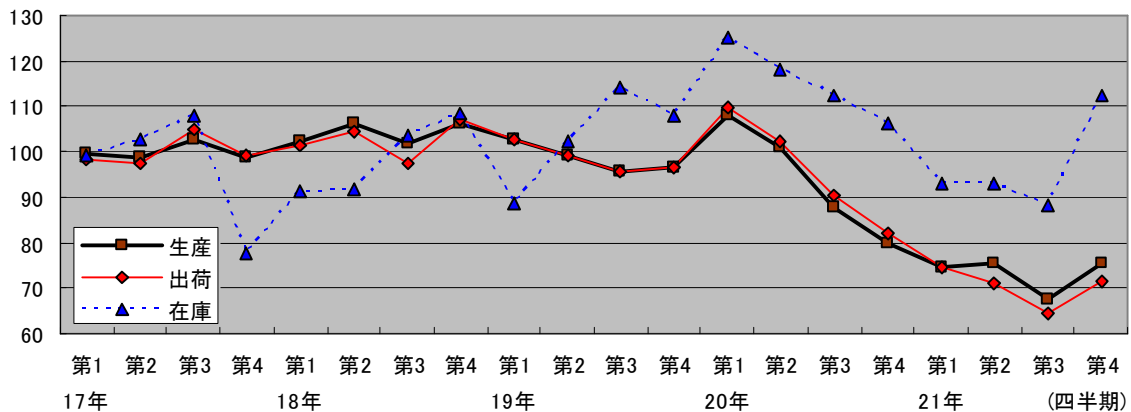

(3) 一般機械工業

一般機械工業の前年比は、生産が▲30.4%、出荷が▲41.0%の低下と2年連続で低下で、在庫は▲13.7%の低下で3年連続の低下となった。

四半期別の推移を前期比でみると、生産は第1四半期が▲32.3%と低下と昨年の第1四半期から5期連続して低下した後、第2四半期は6.4%。第3四半期が9.8%の上昇となった後、第4四半期に▲3.5%と低下した。

出荷は第1四半期が▲30.3%、第2四半期が▲4.7%と昨年第1四半期から6期連続して低下した後、第3四半期が4.3%の上昇、第4四半期が▲3.2%の低下となっている。

在庫は、第1四半期に▲24.3%、第2四半期は▲0.9%と▲君の第2四半期から5期連続して低下した後、第3四半期は21.6%の上昇、第4四半期は▲8.4%の低下となった。

品目別生産の動きは、特殊産業用機械が▲70.8%、金属工作機械が▲50.5%、その他の特殊産業用機械が▲49.8%、一般産業用機械が▲37.8%、金型が▲13.1%、その他（金属加工機械など）が4.3%低下した。

(品目別生産：第23表参照)

第11表 一般機械工業の推移(平成17年=100、季節調整済)

分類	平成20年	平成21年	前期比			
			第1四半期	第2四半期	第3四半期	第4四半期
生産	94.7 (▲25.7)	65.9 (▲30.4)	61.1 (▲32.3)	65.0 (6.4)	71.4 (9.8)	68.9 (▲3.5)
出荷	88.1 (▲23.3)	52.0 (▲41.0)	53.6 (▲30.3)	51.1 (▲4.7)	53.3 (4.3)	51.6 (▲3.2)
在庫(末)	78.8 (▲49.5)	68.0 (▲13.7)	57.0 (▲24.3)	56.5 (▲0.9)	68.7 (21.6)	62.9 (▲8.4)

(注) 年平均指数及び対前年比は原指数。()内は前期(年)比。

図8 一般機械工業の動き(平成17年=100、季節調整済)

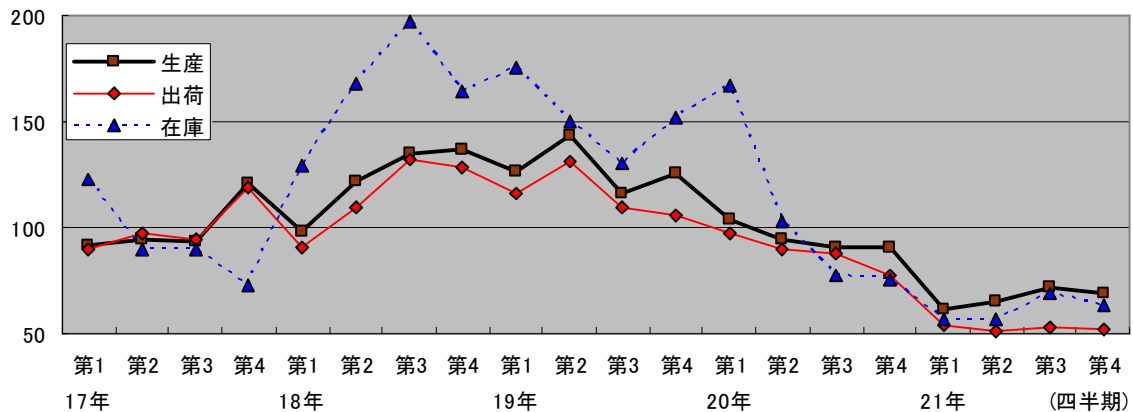

(4) 電気機械工業

電気機械工業の前年比は、生産が▲6.4%、出荷は▲11.0%低下し、在庫は15.2%上昇で2年連続の上昇となった。

四半期別の推移を前期比でみると、生産は第1四半期が▲16.4%の低下、第2四半期は0.7%、第3四半期は26.2%と2期連続して上昇した後、第4四半期は▲8.3%低下している。

出荷は第1四半期に▲16.7%の低下と昨年第2四半期から4期連続の低下、第2四半期は6.4%、第3四半期は17.1%と2期連続して上昇した後、第4四半期は▲6.5%低下している。

在庫は第1四半期に7.1%の上昇、第2四半期は▲10.2%、第3四半期が▲0.6%と2期連続して低下し、第4四半期は24.8%の大幅な上昇となっている。

品目別生産の動きは、電動機が▲52.6%、端子が▲41.0%、その他(乾電池など)が▲29.3%、内燃機関電装品が▲22.7%、開閉制御装置が▲15.6%の低下となった。

一方、民生用電気機械器具が11.3%の上昇となった。

(品目別生産：第23表参照)

第12表 電気機械工業の推移(平成17年=100、季節調整済)

分類	平成20年	平成21年	平成21年			
			第1四半期	第2四半期	第3四半期	第4四半期
生産	105.8 (6.0)	99.0 (▲6.4)	88.8 (▲16.4)	89.4 (0.7)	112.8 (26.2)	103.4 (▲8.3)
出荷	100.5 (0.1)	89.4 (▲11.0)	79.9 (▲16.7)	85.0 (6.4)	99.5 (17.1)	93.0 (▲6.5)
在庫(末)	113.1 (74.0)	130.3 (15.2)	127.2 (7.1)	114.2 (▲10.2)	113.5 (▲0.6)	141.6 (24.8)

(注) 年平均指数及び対前年比は原指数。()内は前期(年)比。

図9 電気機械工業の動き(平成17年=100、季節調整済)

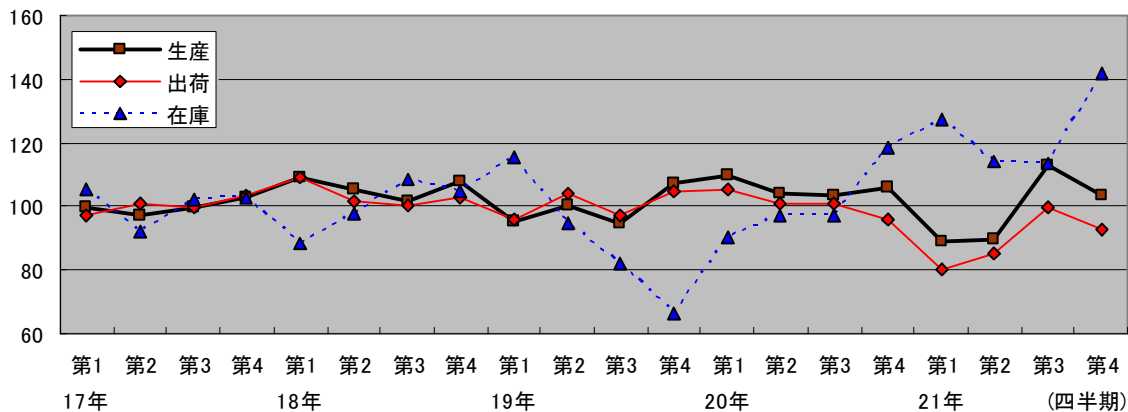

(5) 電子部品・デバイス工業

電子部品・デバイス工業の前年比は、生産が▲29.9%、出荷が▲26.4%、在庫は▲28.7%の低下となっている。

四半期別の推移を前期比で見ると、生産は第1四半期が▲44.9%の低下の後、第2四半期が21.5%、第3四半期は34.7%、第4四半期は7.5%の上昇と3期連続で上昇した。

出荷も生産と同様に第1四半期が▲35.0%の低下の後、第2四半期が10.2%、第3四半期は25.1%、第4四半期は5.0%の上昇と2期連続で上昇した。

在庫は第1四半期に▲2.8%、第2四半期は▲18.5%、第3四半期は▲6.0%、第4四半期は▲5.0%と4期連続して低下した。

品目別生産の動きは、半導体素子が▲60.3%、電子・通信機器用部分品が▲34.2%、その他の電子部品が▲30.6%、マイクロスイッチが▲22.0%低下した。

一方、液晶素子が0.3%上昇した。

(品目別生産：第23表参照)

第13表 電子部品・デバイス工業の推移(平成17年=100、季節調整済)

分類	平成20年	平成21年	平成21年			
			第1四半期	第2四半期	第3四半期	第4四半期
生産	95.2 (▲0.8)	66.7 (▲29.9)	47.4 (▲44.9)	57.6 (21.5)	77.6 (34.7)	83.4 (7.5)
出荷	82.8 (4.4)	60.9 (▲26.4)	49.2 (▲35.0)	54.2 (10.2)	67.8 (25.1)	71.2 (5.0)
在庫(末)	110.1 (68.3)	78.5 (▲28.7)	103.8 (▲2.8)	84.6 (▲18.5)	79.5 (▲6.0)	75.5 (▲5.0)

(注) 年平均指数及び対前年比は原指数。()内は前期(年)比。

図10 電子部品・デバイス工業の動き(平成17年=100、季節調整済)

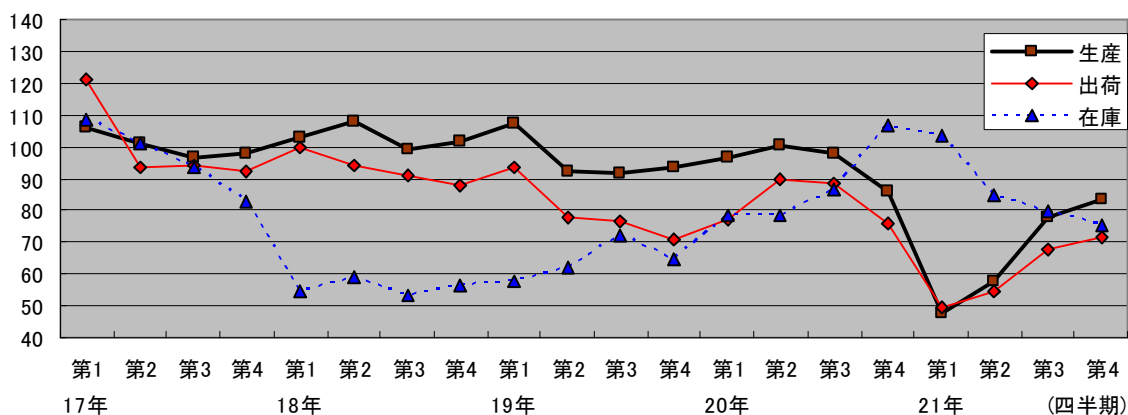

(6) 窯業・土石製品工業

窯業・土石製品工業の前年比は、生産が▲13.2%、出荷が▲14.5%低下し、それぞれ5年連続の低下となった。在庫も▲70.5%と大幅に低下した。

四半期別の推移を前期比でみると、生産は第1四半期が▲13.7%、第2四半期が▲6.0%と2期連続して低下した後、第3四半期は4.2%、第4四半期は18.0%上昇と2期連続して上昇した。

出荷も生産と同様に、第1四半期▲10.2%、第2四半期▲12.6%と2期連続して低下した後、第3四半期7.9%、第4四半期は16.3%の上昇と2期連続して上昇した。

在庫は第1四半期▲74.6%の減少、第2四半期は13.2%の上昇、第3四半期は▲4.8%の低下、第4四半期は2.7%の上昇となった。

品目別生産の動きをみると、コンクリート製品が▲23.7%、その他（石工品など）が▲10.8%、ファインセラミックスが▲5.2%低下した。

(品目別生産：第23表参照)

第14表 窯業・土石製品工業の推移(平成17年=100、季節調整済)

分類	平成20年	平成21年	平成21年			
			第1四半期	第2四半期	第3四半期	第4四半期
生産	53.0 (▲9.2)	46.0 (▲13.2)	45.3 (▲13.7)	42.6 (▲6.0)	44.4 (4.2)	52.4 (18.0)
出荷	57.2 (▲8.8)	48.9 (▲14.5)	49.4 (▲10.2)	43.2 (▲12.6)	46.6 (7.9)	54.2 (16.3)
在庫(末)	81.9 (▲24.3)	24.2 (▲70.5)	20.4 (▲74.6)	23.1 (13.2)	22.0 (▲4.8)	22.6 (2.7)

(注) 年平均指数及び対前年比は原指数。()内は前期(年)比。

図11 窯業・土石製品工業の動き(平成17年=100、季節調整済)

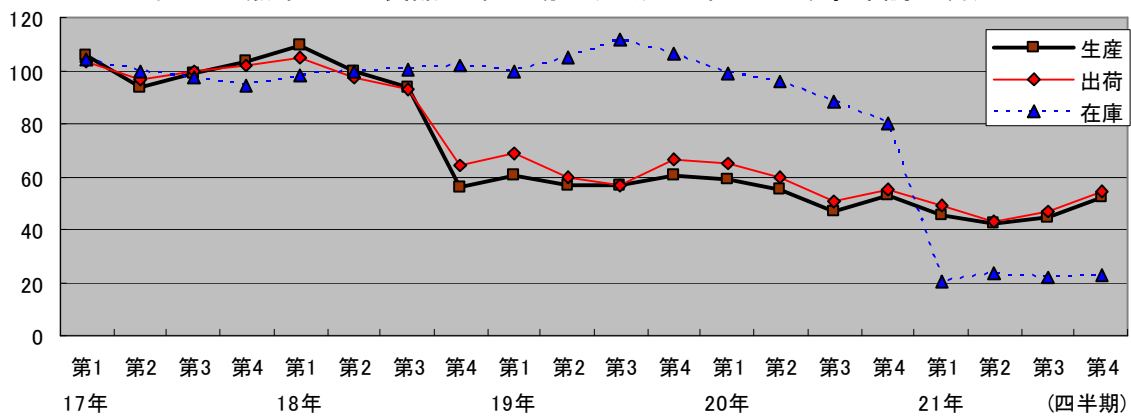

(7) プラスチック製品工業

プラスチック製品工業の前年比は、生産が▲12.4%、出荷が▲10.8%、在庫は▲10.0%の低下した。

四半期別の推移を前期比でみると、生産は、第1四半期は2.5%の上昇、第2四半期は▲9.8%の低下、第3四半期は5.0%の上昇、第4四半期は▲1.3%の低下となった。

出荷は、第1四半期は▲5.1%、第2四半期は▲8.3%の低下と2期連続して低下した後、第3四半期は7.4%の上昇、第4四半期は▲3.2%の低下となった。

在庫は第1四半期は12.0%、第2四半期は18.8%と2期連続の上昇した後、第3四半期は▲46.1%の低下、第4四半期は18.5%の上昇となった。

品目別生産の動きは、機械器具部品が▲27.8%、発泡製品が▲18.2%、フィルムが▲2.2%低下した。

一方、その他（食品軽量容器など）が98.4%上昇した。

(品目別生産：第23表参照)

第15表 プラスチック製品工業の推移(平成17年=100、季節調整済)

分類	平成20年	平成21年	平成21年			
			第1四半期	第2四半期	第3四半期	第4四半期
生産	104.5 (▲1.8)	91.5 (▲12.4)	97.1 (2.5)	87.6 (▲9.8)	92.0 (5.0)	90.8 (▲1.3)
出荷	102.8 (▲0.7)	91.7 (▲10.8)	95.5 (▲5.1)	87.6 (▲8.3)	94.1 (7.4)	91.1 (▲3.2)
在庫(末)	114.9 (▲20.5)	103.4 (▲10.0)	127.4 (12.0)	151.3 (18.8)	81.5 (▲46.1)	96.6 (18.5)

(注) 年平均指数及び対前年比は原指数。()内は前期(年)比。

図12 プラスチック製品工業の動き(平成17年=100、季節調整済)

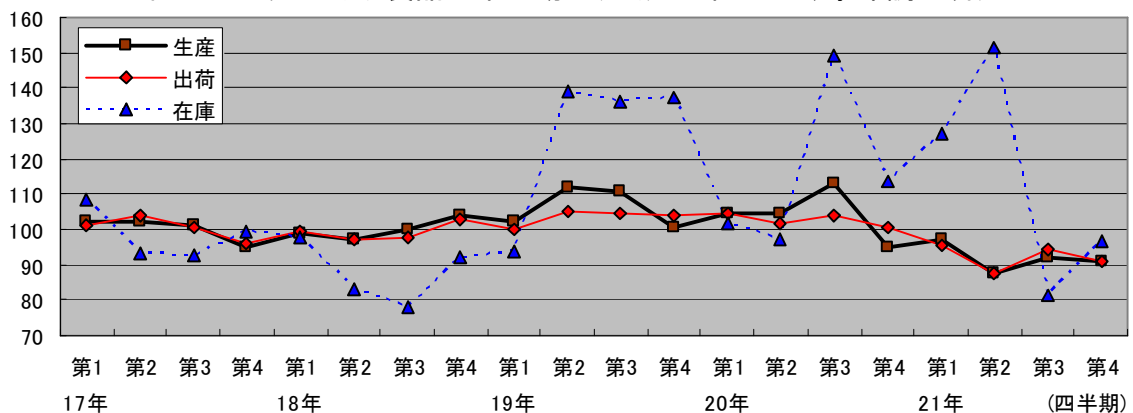

(8) パルプ・紙・紙加工品工業

パルプ・紙・紙加工品工業の前年比は、生産が▲15.4%、出荷が▲20.7%の低下、在庫は27.8%の上昇となった。

四半期別の推移を前期比でみると、生産は第1四半期が▲10.6%の低下となった後、第2四半期が9.8%、第3四半期は6.7%、第4四半期は4.7%と3期連続して上昇した。

出荷は生産と同様に、第1四半期が▲15.3%の低下となった後、第2四半期が9.5%、第3四半期は8.2%、第4四半期は5.4%と3期連続して上昇した。

在庫は第1四半期が1.5%、第2四半期は10.6%、第3四半期は6.4%、第4四半期は5.4%と4期連続して上昇した。

品目別生産の動きは、紙が▲23.8%、段ボールが▲8.8%、板紙が▲8.2%、事務用紙製品が▲6.2%低下した。

(品目別生産：第23表参照)

第16表 パルプ・紙・紙加工品工業の推移(平成17年=100、季節調整済)

分類	平成20年	平成21年	前期比			
			第1四半期	第2四半期	第3四半期	第4四半期
生産	105.1 (▲2.2)	88.9 (▲15.4)	79.9 (▲10.6)	87.7 (9.8)	93.6 (6.7)	98.0 (4.7)
出荷	104.5 (▲4.0)	82.9 (▲20.7)	73.8 (▲15.3)	80.8 (9.5)	87.4 (8.2)	92.1 (5.4)
在庫(末)	81.0 (▲21.3)	103.5 (27.8)	79.6 (1.5)	88.0 (10.6)	93.6 (6.4)	102.2 (9.2)

(注) 年平均指数及び対前年比は原指数。()内は前期(年)比。

図13 パルプ・紙・紙加工品工業の動き(平成17年=100、季節調整済)

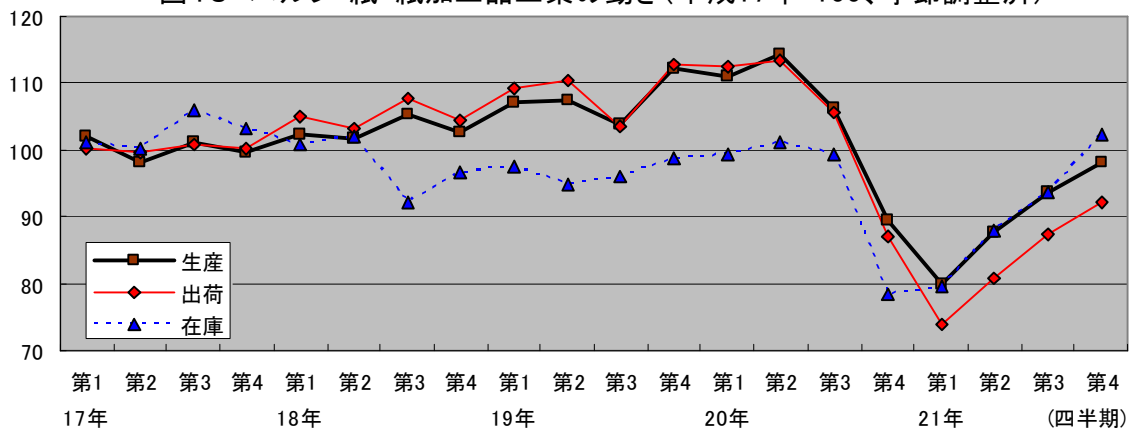

(9) 繊維工業

繊維工業の前年比は、生産が▲21.6%、出荷が▲20.4%の低下、在庫は▲23.7%の低下となり、いずれも減少した。

四半期別の推移を前期比でみると、生産は第1四半期が▲14.3%、第2四半期が▲6.2%の低下と2期連続して低下した後、第3四半期が5.1%の上昇、第4四半期は▲1.6%の低下となった。

出荷も、第1四半期は▲11.5%、第2四半期は▲11.1%の低下と2期連続して低下した後、第3四半期は7.2%の上昇、第4四半期は▲9.1%の低下となった。

在庫は第1四半期が▲5.2%、第2四半期は▲0.1%、第3四半期は▲6.4%、第4四半期は▲11.7%と4期連続して低下した。

品目別生産の動きは、紡績糸が▲35.1%、織物製品が▲27.2%、その他（ニット染色、整理など）が▲13.5%、ニット製品が▲9.6%低下した。

(品目別生産：第23表参照)

第17表 繊維工業の推移(平成17年=100、季節調整済)

分類	平成20年	平成21年	平成21年			
			第1四半期	第2四半期	第3四半期	第4四半期
生産	96.0 (▲5.2)	75.3 (▲21.6)	77.9 (▲14.3)	73.1 (▲6.2)	76.8 (5.1)	75.6 (▲1.6)
出荷	94.7 (▲8.1)	75.4 (▲20.4)	81.7 (▲11.5)	72.6 (▲11.1)	77.8 (7.2)	70.7 (▲9.1)
在庫(末)	88.5 (4.9)	67.5 (▲23.7)	77.1 (▲5.2)	77.0 (▲0.1)	72.1 (▲6.4)	63.7 (▲11.7)

(注) 年平均指数及び対前年比は原指数。()内は前期(年)比。

図14 繊維工業の動き(平成17年=100、季節調整済)

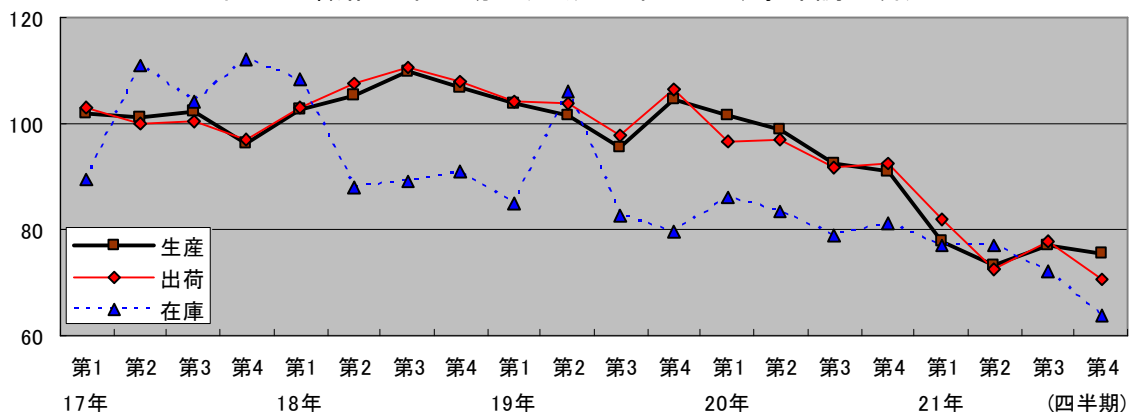

(10) 食料品・たばこ工業

食料品・たばこ工業の前年比は、生産が4.3%の上昇、出荷が▲8.4%の低下、在庫が11.4%の上昇となった。

四半期別の推移を前期比で見ると、生産は第1四半期が2.5%、第2四半期は2.1%、第3四半期は2.5%の上昇と3期連続して上昇した後、第4四半期は▲8.2%の低下となった。

出荷は第1四半期が▲6.3%、第2四半期は▲2.5%、第3四半期は▲2.0%、第4四半期は1.0%と4期連続の低下となった。

在庫は第1四半期が3.3%、第2四半期が10.3%、第3四半期は2.8%、第4四半期は1.2%と4期連続して上昇した。

品目別生産の動きは、その他の食料品（配合飼料など）が37.9%、生菓子が0.5%の上昇。

一方、清酒が▲7.5%、惣菜が▲5.9%、冷凍水産食品が▲5.5%、肉製品が▲3.3%、乳製品が▲2.6%、健康食品が▲0.6%の低下となった

また、プロイラー加工品は増減がなかった。

(品目別生産：第23表参照)

第18表 食料品・たばこ工業の推移(平成17年=100、季節調整済)

分類	平成20年	平成21年	前期(年)比			
			第1四半期	第2四半期	第3四半期	第4四半期
生産	90.3 (1.5)	94.2 (4.3)	94.0 (2.5)	96.0 (2.1)	98.4 (2.5)	90.3 (▲8.2)
出荷	79.9 (▲6.2)	73.2 (▲8.4)	75.5 (▲6.3)	73.6 (▲2.5)	72.1 (▲2.0)	71.4 (▲1.0)
在庫(末)	88.7 (▲4.9)	98.8 (11.4)	94.8 (3.3)	104.6 (10.3)	107.5 (2.8)	108.8 (1.2)

(注) 年平均指数及び対前年比は原指数。()内は前期(年)比。

図15 食料品・たばこ工業の動き(平成17年=100、季節調整済)

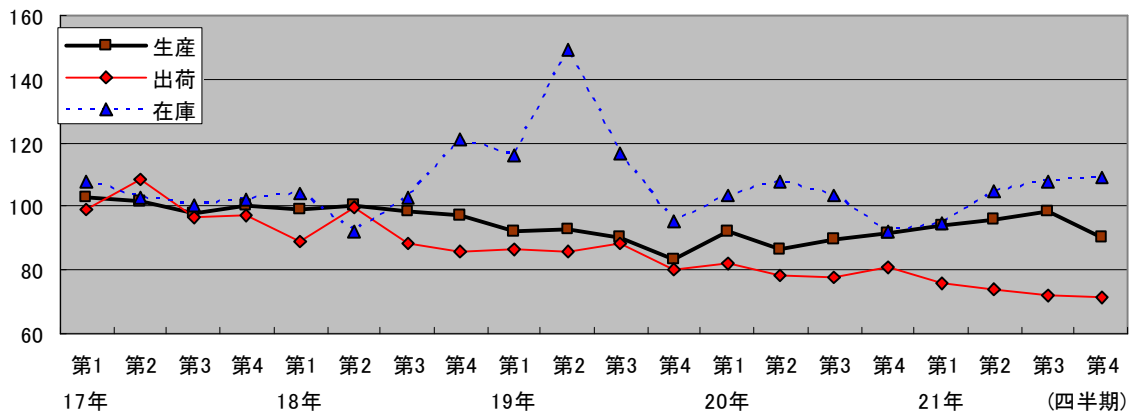

(11) その他工業

ア 輸送機械工業

輸送機械工業の前年比は、生産は▲30.9%、出荷は▲30.9%の低下となった。

四半期別の推移を前期比でみると、生産は第1四半期が▲34.1%低下の後、第2四半期は7.6%、第3四半期は6.7%、第4四半期は23.2%の上昇と3期連続して上昇した。

出荷も生産と同様に、第1四半期が▲33.8%低下の後、第2四半期は7.2%、第3四半期は6.7%、第4四半期は23.7%の上昇と3期連続して上昇した。

(品目別生産：第23表参照)

第19表 輸送機械工業の推移(平成17年=100、季節調整済)

分類	平成20年	平成21年	第1四半期	第2四半期	第3四半期	第4四半期
			(▲34.1)	(7.6)	(6.7)	(23.2)
生産	86.8 (▲4.8)	60.0 (▲30.9)	51.4 (▲34.1)	55.3 (7.6)	59.0 (6.7)	72.7 (23.2)
出荷	86.8 (▲4.8)	60.1 (▲30.8)	51.6 (▲33.8)	55.3 (7.2)	59.0 (6.7)	73.0 (23.7)
在庫(末)	- (-)	- (-)	- (-)	- (-)	- (-)	- (-)

(注) 年平均指数及び対前年比は原指数。()内は前期(年)比。

図16 輸送機械工業の動き(平成17年=100、季節調整済)

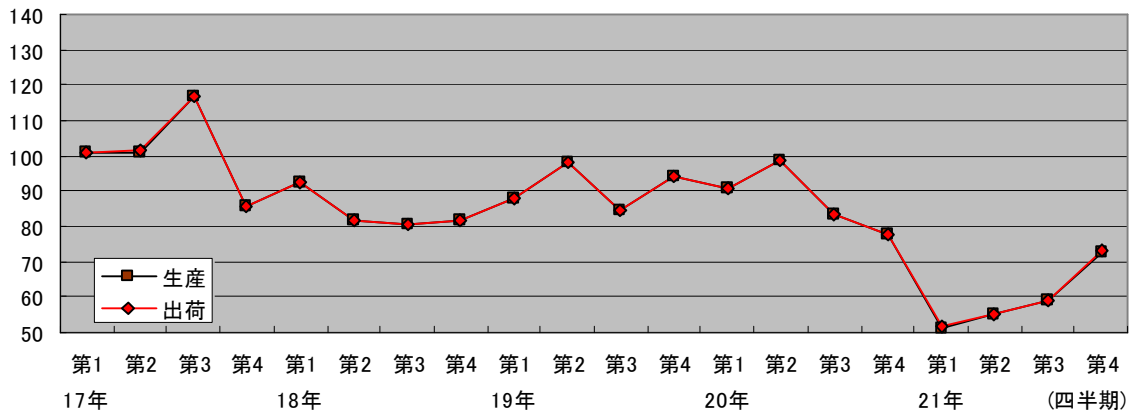

イ ゴム製品工業

ゴム製品工業の前年比は、生産が56.1%、出荷が18.8%とそれぞれ上昇した。

四半期別の推移を前期比で見ると、生産は第1四半期は28.9%、第2四半期は45.0%の上昇と2期連続して上昇した後、第3四半期は▲16.7%の低下、第4四半期は41.0%の上昇となった。

出荷は、第1四半期は▲0.5%の低下、第2四半期は44.9%、第3四半期は11.3%と連続して上昇した後、第4四半期は▲2.2%の低下となった。

(品目別生産：第23表参照)

第20表 ゴム製品工業の推移(平成17年=100、季節調整済)

分類	平成20年	平成21年	第1四半期	第2四半期	第3四半期	第4四半期
			()	()	()	()
生産	89.9 (▲4.3)	140.3 (56.1)	102.7 (28.9)	148.9 (45.0)	124.1 (▲16.7)	175.0 (41.0)
出荷	88.2 (▲4.2)	104.8 (18.8)	74.9 (▲0.5)	108.5 (44.9)	120.8 (11.3)	118.2 (▲2.2)
在庫(末)	X (X)	X (X)	X (X)	X (X)	X (X)	X (X)

(注) 年平均指数及び対前年比は原指数。()内は前期(年)比。

図17 ゴム製品工業の動き(平成17年=100、季節調整済)

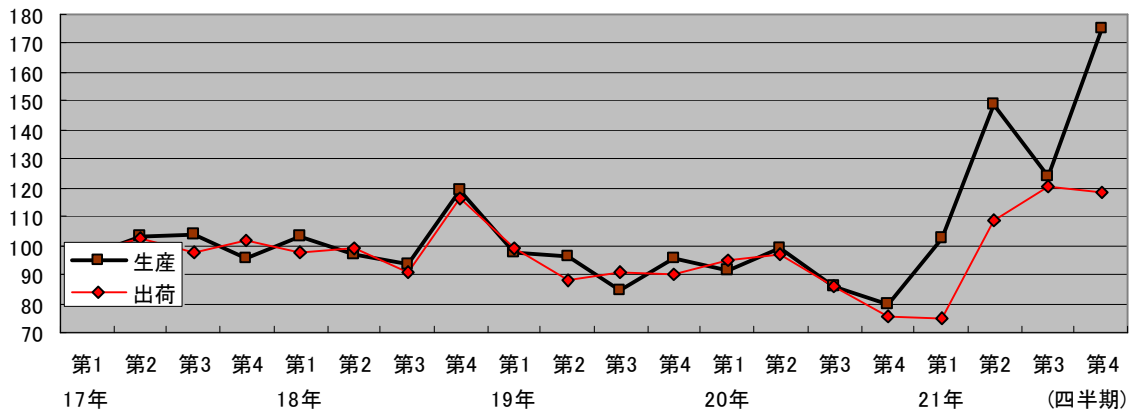

ウ 家具工業

家具工業の前年比は、生産が▲32.8%、出荷が▲34.6%の低下、在庫が37.9%の上昇となった。

四半期別の推移を前期比で見ると、生産は第1四半期が▲18.7%と低下した後、第2四半期は12.7%、第3四半期は9.9%、第4四半期は16.0%の上昇となり3期連続の上昇となった。

出荷も生産と同様に、第1四半期が▲22.1%と低下した後、第2四半期は12.4%、第3四半期は7.6%、第4四半期は12.8%の上昇となり3期連続の上昇となった。

在庫は第1四半期が55.4%の上昇、第2四半期は▲13.0%の低下、第3四半期は2.8%、第4四半期は0.2%の上昇となった。

品目別生産の動きは、たんすが▲75.4%、その他の木製家具が▲59.3%、木製机・テーブルが▲30.8%低下した。

(品目別生産：第23表参照)

第21表 家具工業の推移(平成17年=100、季節調整済)

分類	平成20年	平成21年	前期(年)比			
			I期	II期	III期	IV期
生産	96.7 (15.4)	65.0 (▲32.8)	56.7 (▲18.7)	63.9 (12.7)	70.2 (9.9)	81.4 (16.0)
出荷	90.2 (13.3)	59.0 (▲34.6)	51.5 (▲22.1)	57.9 (12.4)	62.3 (7.6)	70.3 (12.8)
在庫(末)	84.5 (▲4.4)	116.5 (37.9)	129.3 (55.4)	112.5 (▲13.0)	115.6 (2.8)	115.8 (0.2)

(注) 年平均指数及び対前年比は原指数。()内は前期(年)比。

図18 家具工業の動き(平成17年=100、季節調整済)

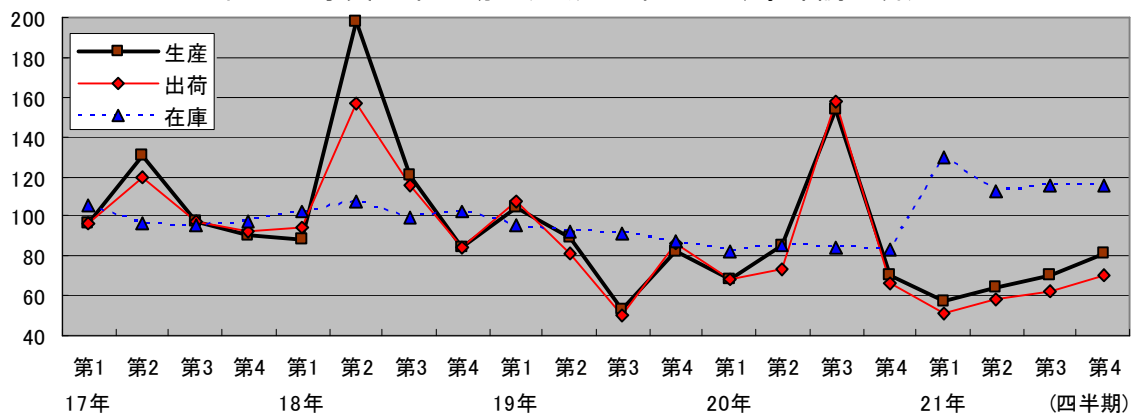

エ 木材・木製品工業

木材・木製品工業の前年比は、生産が7.3%、出荷は8.2%の上昇、在庫は▲20.9%の低下となった。

四半期別の推移を前期比で見ると、生産は第1四半期が▲10.9%の低下の後、第2四半期は22.7%上昇した後、第3四半期が10.9%、第4四半期は0.1%の上昇と3期連続して上昇した。

出荷は第1四半期が▲5.2%の低下の後、第2四半期は22.9%、第3四半期は20.8%の上昇と連続して上昇した後、第4四半期は▲6.6%の低下となった。

在庫は第1四半期が▲2.1%の低下、第2四半期は7.4%の上昇の後、第3四半期は▲21.7%、第4四半期は▲3.8%と連続して低下した。

品目別生産の動きは、一般製材が▲24.1%低下した。

(品目別生産：第23表参照)

第22表 木材・木製品工業の推移(平成17年=100、季節調整済)

分類	平成20年	平成21年	平成21年			
			I期	II期	III期	IV期
生産	94.5 (▲10.9)	101.4 (7.3)	81.5 (▲10.9)	100.0 (22.7)	110.9 (10.9)	111.0 (0.1)
出荷	93.8 (▲11.7)	101.5 (8.2)	79.5 (▲7.2)	97.7 (22.9)	118.0 (20.8)	110.2 (▲6.6)
在庫(末)	141.8 (12.5)	112.2 (▲20.9)	147.3 (▲2.1)	158.2 (7.4)	123.8 (▲21.7)	119.1 (▲3.8)

(注) 年平均指数及び対前年比は原指数。()内は前期(年)比。

図19 木材・木製品工業の動き(平成17年=100、季節調整済)

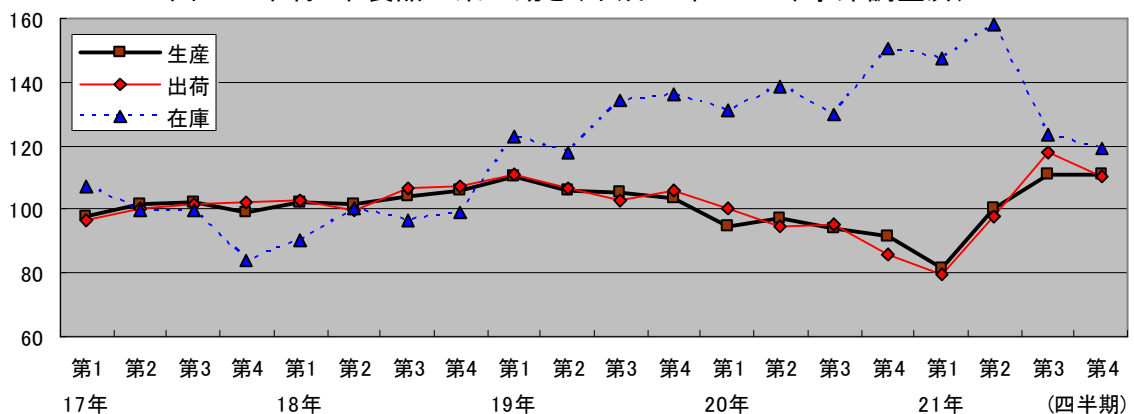

第23表 品目別生産の推移(原指数)

業種別	品目別	平成20年		平成21年	
		指数	対前年比	指数	対前年比
鉄鋼業	鍛工品	110.1	▲ 8.3	70.5	▲ 36.0
	銑鉄鋳物	127.9	▲ 0.1	73.9	▲ 42.2
金属製品工業	建築用金属製品	86.9	▲ 11.8	73.9	▲ 15.0
	建設用金属製品	113.2	16.5	94.5	▲ 16.5
	作業工具	132.6	1.5	84.5	▲ 36.3
	プレス製品	78.5	▲ 16.8	55.9	▲ 28.8
	電気めっき	79.6	▲ 8.8	53.5	▲ 32.8
	その他(高压容器など)	88.4	▲ 9.1	68.7	▲ 22.3
一般機械工業	金属工作機械	47.3	▲ 33.1	23.4	▲ 50.5
	特殊産業用機械	58.2	▲ 26.1	17.0	▲ 70.8
	その他の特殊産業用機械	205.0	16.5	102.9	▲ 49.8
	一般産業用機械	122.1	23.8	75.9	▲ 37.8
	その他(金属加工機械など)	131.5	▲ 36.4	125.9	▲ 4.3
	金型	98.4	▲ 27.5	85.5	▲ 13.1
電気機械工業	開閉制御装置	74.5	▲ 3.1	62.9	▲ 15.6
	民生用電気機械器具	116.3	19.2	129.5	11.3
	内燃機関電装品	155.1	▲ 0.5	119.9	▲ 22.7
	その他(乾電池など)	116.2	▲ 1.3	82.2	▲ 29.3
	端子	107.8	▲ 4.1	63.6	▲ 41.0
	電動機	53.2	▲ 30.2	25.2	▲ 52.6
情報通信機械工業	無線通信機械器具	x	#VALUE!	x	-
電子部品・デバイス工業	マイクロスイッチ	118.1	▲ 0.9	92.1	▲ 22.0
	半導体素子	50.4	▲ 40.8	20.0	▲ 60.3
	液晶素子	37.5	10.6	37.6	0.3
	電子・通信機器用部分品	84.9	▲ 2.4	55.9	▲ 34.2
	その他の電子部品	126.1	5.5	87.5	▲ 30.6
窯業・土石製品工業	コンクリート製品	62.5	▲ 26.6	47.7	▲ 23.7
	ファインセラミックス	36.6	4.3	34.7	▲ 5.2
	その他(石工品など)	50.0	▲ 20.6	44.6	▲ 10.8
プラスチック製品工業	フィルム	100.4	1.9	98.2	▲ 2.2
	機械器具部品	88.4	▲ 4.9	63.8	▲ 27.8
	発泡製品	97.0	▲ 5.2	79.3	▲ 18.2
	その他(食品軽量容器など)	50.0	▲ 58.7	99.2	98.4
パルプ・紙 ・紙加工品工業	紙	94.4	▲ 11.2	71.9	▲ 23.8
	板紙	101.2	▲ 0.9	92.9	▲ 8.2
	段ボール	106.4	0.8	97.0	▲ 8.8
	事務用紙製品	142.7	34.0	133.9	▲ 6.2
繊維工業	紡績糸	57.6	▲ 47.1	37.4	▲ 35.1
	ニット製品	84.5	▲ 5.3	76.4	▲ 9.6
	織物製品	107.4	▲ 2.9	78.2	▲ 27.2
	その他(ニット染色・整理など)	69.0	▲ 15.0	59.7	▲ 13.5
食料品・たばこ工業	肉製品	79.3	2.6	76.7	▲ 3.3
	プロイラー加工品	103.2	▲ 1.6	103.2	0.0
	乳製品	100.1	0.1	97.5	▲ 2.6
	冷凍水産食品	110.0	11.9	104.0	▲ 5.5
	生菓子	114.0	11.7	114.6	0.5
	清酒	78.5	▲ 7.6	72.6	▲ 7.5
	惣菜	107.3	▲ 8.3	101.0	▲ 5.9
	その他の食料品(配合飼料など)	62.8	▲ 9.4	86.6	37.9
	健康食品	142.5	0.4	141.6	▲ 0.6
	その他工業	輸送機械工業	86.8	▲ 4.8	60.0
自動車部品		86.4	▲ 3.2	54.5	▲ 36.9
ゴム製品工業		89.9	▲ 4.3	140.3	56.1
工業用ゴム製品		75.2	▲ 12.4	111.9	48.8
家具工業		96.7	15.4	65.0	▲ 32.8
木製机・テーブル		43.8	▲ 41.4	30.3	▲ 30.8
たんす		78.2	▲ 5.7	19.2	▲ 75.4
その他の木製家具		127.6	47.7	51.9	▲ 59.3
木材・木製品工業		94.5	▲ 10.9	101.4	7.3
一般製材		61.8	▲ 17.9	46.9	▲ 24.1

5 財別の動向

(1) 最終需要財

鉱工業製品を用途別に分類した特殊分類の動きをみると、最終需要財では、生産が前年比0.6%の上昇、出荷が同▲2.1%、在庫は同▲4.0%の低下となった。

四半期別の推移を前期比でみると、最終需要財については、生産は第1四半期が▲11.8%の低下、第2四半期が14.9%、第3四半期は13.1%と連続して上昇し、第4四半期は▲1.3%の低下となった。

出荷は第1四半期が▲8.3%低下、第2四半期は14.9%、第3四半期は13.1%と連続して上昇し、第4四半期は▲1.3%の低下となった。

在庫は第1四半期が▲6.9%の低下、第2四半期が5.2%、第3四半期は1.5%の上昇と連続して上昇した後、第4四半期は▲2.9%の低下となった。

第24表 最終需要財の推移(平成17年=100、季節調整済)

分類	平成20年	平成21年	前期(年)比			
			第1四半期	第2四半期	第3四半期	第4四半期
生産	94.5 (▲6.8)	95.1 (0.6)	80.7 (▲11.8)	92.7 (14.9)	104.8 (13.1)	103.4 (▲1.3)
出荷	91.2 (▲9.3)	89.3 (▲2.1)	80.7 (▲8.3)	92.7 (14.9)	104.8 (13.1)	103.4 (▲1.3)
在庫	90.8 (▲4.5)	87.2 (▲4.0)	86.0 (▲6.9)	90.5 (5.2)	91.9 (1.5)	89.2 (▲2.9)

(注) 年平均指数及び対前年比は原指数。()内は前期(年)比。

図20 最終需要財の動き(平成17年=100、季節調整済)

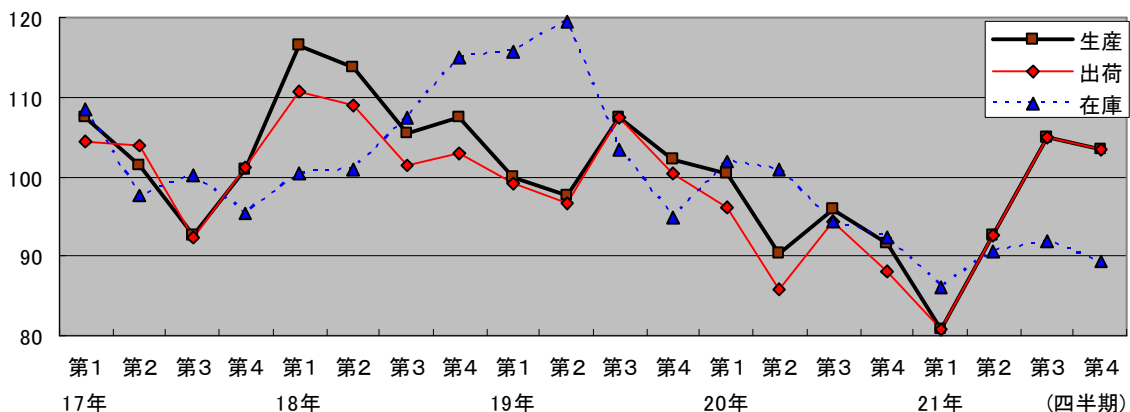

(2) 生産財

生産財については、生産が前年比▲24.0%、出荷は同▲24.4%、在庫は同▲7.1%低下した。

四半期別の推移を前期比で見ると、生産は第1四半期に▲31.3%低下した後、第2四半期に13.8%、第3四半期が19.4%、第4四半期は6.8%の上昇と3期連続して上昇した。

出荷は第1四半期に▲28.2%低下した後、第2四半期に8.4%、第3四半期は19.0%、第4四半期は4.1%と3期連続して上昇した。

在庫は第1四半期が▲4.0%、第2四半期が▲5.7%、第3四半期が▲0.6%と3期連続して低下した後、第4四半期は2.0%の上昇となった。

第25表 生産財の推移(平成17年=100、季節調整済)

分類	平成20年	平成21年	第1四半期	第2四半期	第3四半期	第4四半期
			(▲5.7)	(▲24.0)	(▲31.3)	(13.8)
生産	92.9	70.6	57.1	65.0	77.6	82.9
出荷	89.5	67.7	57.4	62.2	74.0	77.0
在庫	109.1	101.4	106.1	100.0	99.4	101.4
	(22.6)	(▲7.1)	(▲4.0)	(▲5.7)	(▲0.6)	(2.0)

(注) 年平均指数及び対前年比は原指数。()内は前期(年)比。

図21 生産財の動き(平成17年=100、季節調整済)

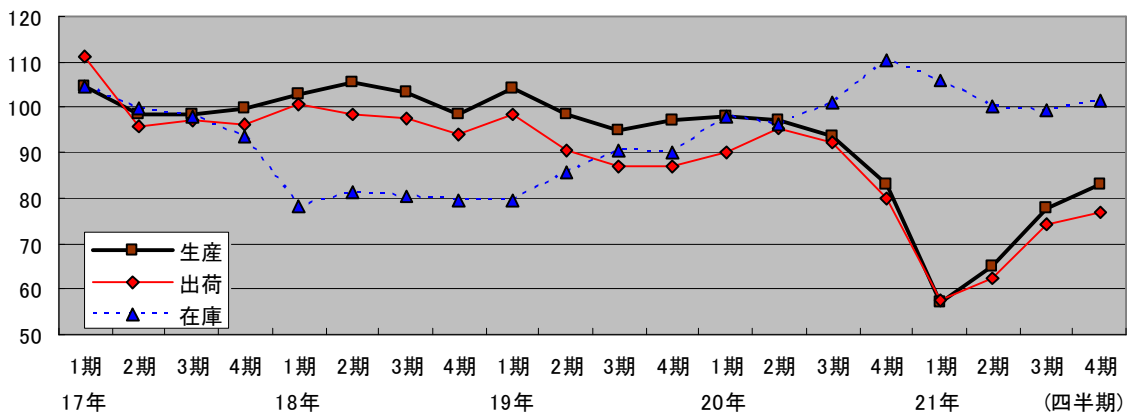

(3) 個別の財の出荷動向

最終需要財を構成する個別の財の出荷動向についてみると、資本財は▲45.8%、建設財は▲14.3%の低下、耐久消費財は5.4%の上昇、ウエイトで最終需要財全体の約4割を占める非耐久消費財は▲15.2%の低下となった。

第26表 最終需要財(出荷)の推移(平成17年=100、季節調整済)

分類	平成20年	平成21年				
		第1四半期	第2四半期	第3四半期	第4四半期	
資本財	87.5 (▲ 11.4)	47.4 (▲ 45.8)	61.8 (▲ 24.1)	34.3 (▲ 44.5)	40.2 (17.2)	50.9 (26.6)
建設財	88.3 (▲ 8.3)	75.7 (▲ 14.3)	68.7 (▲ 12.5)	75.8 (10.3)	80.8 (6.6)	78.3 (▲ 3.1)
耐久消費財	121.5 (▲ 3.6)	128.1 (5.4)	101.6 (▲ 1.1)	132.5 (30.4)	138.1 (4.2)	142.2 (3.0)
非耐久消費財	88.6 (▲ 6.0)	75.1 (▲ 15.2)	76.4 (▲ 6.8)	75.8 (▲ 0.8)	75.1 (▲ 0.9)	72.8 (▲ 3.1)

(注) 年平均指数及び対前年比は原指数。()内は前期(年)比。

図22 最終需要財(出荷)の動き(平成17年=100、季節調整済)

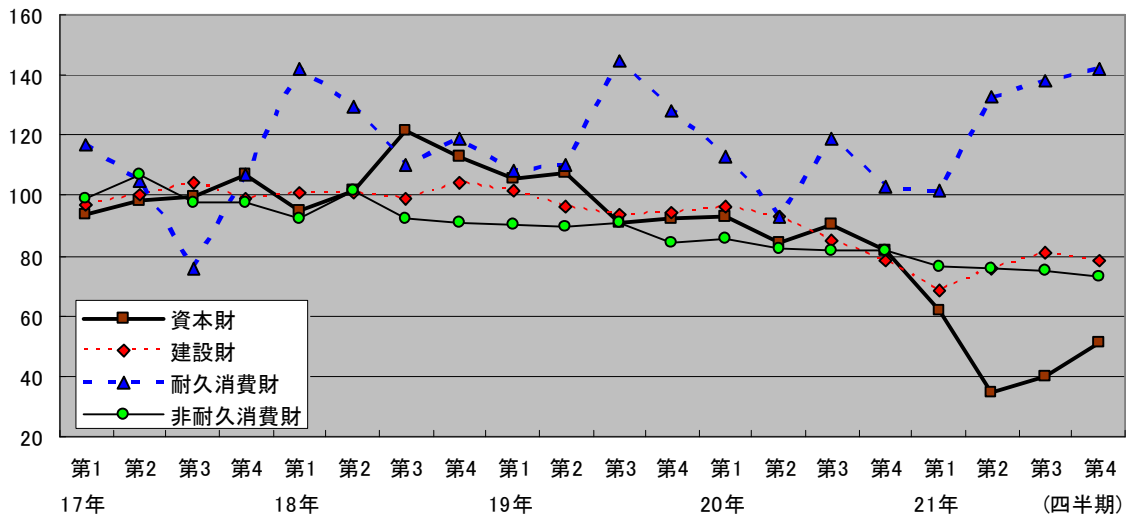

次に生産財を構成する個別の財の出荷動向についてみると、鉱工業用生産財が▲21.7%、その他用生産財も▲2.9%の低下となった。

第27表 生産財(出荷)の推移(平成17年=100、季節調整済)

分類	平成20年	平成21年	第1四半期	第2四半期	第3四半期	第4四半期
鉱工業用	88.6 (▲ 2.0)	69.4 (▲ 21.7)	55.9 (▲ 29.0)	60.7 (8.6)	72.7 (19.8)	75.6 (4.0)
その他用	127.8 (27.8)	124.1 (▲ 2.9)	104.9 (▲ 23.7)	143.7 (37.0)	146.4 (1.9)	146.3 (▲ 0.1)

(注) 年平均指数及び対前年比は原指数。()内は前期(年)比。

図23 生産財(出荷)の動き(平成17年=100、季節調整済)

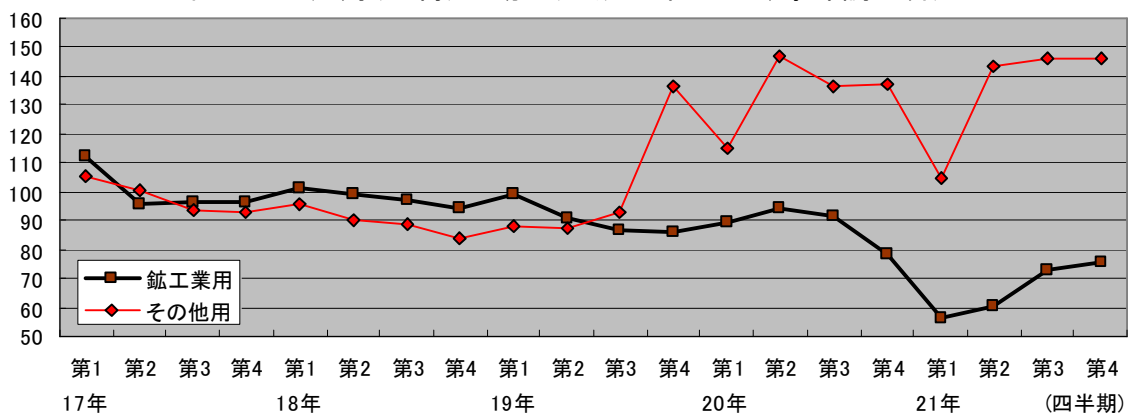

2 統計表

第1-1表 業種別生産指数（原指数）

（平成17年=100）

年・月	鉱工業								
	鉄鋼業	金属製品 工業	一般機械 工業	電気機械 工業	情報通信 機械工業	電子部品・ デバイス 工業	窯業・土石 製品工業	プラスチック 製品工業	
ウエイト	10000.0	166.2	506.7	538.1	1355.6	1383.7	1848.2	518.9	303.8
平成17年平均	100.0	100.0	100.0	100.0	100.0	100.0	100.0	100.0	100.0
18	107.6	112.3	104.0	123.4	105.7	136.6	102.9	89.1	99.7
19	100.2	113.9	98.4	127.4	99.8	123.6	96.0	58.4	106.4
20	93.9	106.2	94.0	94.7	105.8	x	95.2	53.0	104.5
21	85.4	71.7	73.3	65.9	99.0	x	66.7	46.0	91.5
平成17年1月	97.2	96.5	92.9	90.5	89.0	122.0	100.7	96.5	87.9
2	96.4	96.6	94.7	88.2	88.6	110.1	96.8	98.9	97.0
3	112.2	104.7	105.8	117.6	89.5	142.2	119.3	94.7	106.4
4	106.2	107.1	92.7	97.4	86.8	154.0	106.0	68.9	109.8
5	91.2	86.5	88.2	87.5	80.2	93.3	89.5	103.2	103.5
6	97.2	101.2	95.8	94.1	90.3	92.9	97.5	106.2	100.9
7	90.2	100.1	97.1	92.2	93.9	59.5	91.5	106.0	99.4
8	88.3	94.1	100.8	88.6	92.1	38.5	97.8	104.1	97.8
9	98.0	101.9	114.2	98.4	121.8	61.7	102.9	104.5	96.7
10	108.9	99.9	112.3	113.7	124.5	118.6	99.5	105.3	96.4
11	105.8	107.2	102.5	125.2	122.9	99.7	98.8	108.4	102.8
12	108.1	104.2	102.9	106.7	120.5	107.5	99.6	103.2	101.3
平成18年1月	88.6	102.4	95.3	88.5	99.4	57.0	98.9	96.6	82.9
2	114.0	110.3	93.2	105.8	93.1	219.4	98.9	101.5	94.6
3	121.5	114.4	112.6	111.0	100.7	221.8	110.9	101.3	103.8
4	111.9	109.6	102.6	123.7	97.6	167.3	104.1	99.2	101.6
5	106.8	110.0	91.0	110.9	88.8	166.7	100.7	98.3	98.6
6	109.2	114.6	103.1	134.1	92.1	130.9	110.1	99.8	98.5
7	102.6	111.2	97.1	144.7	87.2	107.7	103.7	101.3	103.5
8	97.7	100.9	107.3	124.9	95.7	96.2	98.3	98.7	93.9
9	101.3	114.5	101.8	131.2	125.3	77.8	96.5	100.8	92.2
10	112.5	119.9	113.3	147.2	133.3	124.5	101.6	59.0	106.3
11	114.9	124.2	116.3	134.2	136.2	153.8	101.0	56.6	111.0
12	110.2	115.5	113.8	125.1	119.0	115.9	110.4	55.9	109.0
平成19年1月	90.4	109.6	97.0	127.7	86.1	79.4	107.3	40.8	90.6
2	98.9	112.5	94.6	121.7	84.5	132.1	101.1	64.2	90.7
3	103.4	124.8	109.1	132.7	85.5	121.7	110.9	59.5	110.1
4	93.3	118.0	96.4	112.7	88.8	91.6	88.4	53.5	112.8
5	97.0	105.6	85.6	179.9	82.4	105.9	89.7	55.9	116.6
6	100.2	120.5	94.5	141.3	94.6	123.1	92.3	59.7	115.4
7	106.4	102.8	93.5	120.4	87.5	194.5	95.5	55.1	115.4
8	95.0	107.3	94.9	112.7	95.1	118.3	89.2	68.1	97.9
9	90.3	112.4	99.7	104.9	101.1	84.0	89.0	58.8	109.8
10	109.6	116.9	107.5	127.4	139.3	121.6	98.2	64.3	100.2
11	107.9	121.8	101.0	116.0	125.4	157.1	94.5	62.0	109.7
12	110.5	115.0	106.5	131.6	126.9	154.2	96.4	58.3	107.3
平成20年1月	89.9	108.1	94.7	91.8	98.6	93.9	95.0	50.2	93.8
2	99.8	114.2	112.2	101.6	98.3	127.6	99.9	56.6	99.7
3	102.4	113.9	115.6	112.2	100.5	119.6	102.1	55.8	106.8
4	91.1	109.1	103.9	90.6	99.4	49.8	102.6	55.9	111.5
5	90.1	104.7	90.4	103.0	94.7	73.4	96.8	55.2	101.8
6	93.7	112.0	91.3	96.3	82.6	120.8	97.1	56.3	109.7
7	98.8	115.8	91.8	91.7	98.7	110.6	100.7	53.7	121.5
8	81.5	100.1	81.1	89.1	91.3	62.7	92.7	44.7	95.3
9	93.0	110.2	91.4	83.3	117.1	x	97.1	50.3	120.7
10	104.4	113.7	90.2	118.7	150.7	x	105.5	56.1	103.9
11	90.3	96.7	82.6	83.6	122.5	x	82.0	51.4	101.2
12	91.4	75.4	83.3	75.0	115.3	x	70.6	49.6	88.4
平成21年1月	68.2	63.7	80.6	62.0	88.1	x	50.1	36.3	91.9
2	64.4	60.6	78.9	56.1	69.2	x	45.2	42.8	84.5
3	70.0	60.9	63.7	51.9	77.6	x	42.6	45.9	95.3
4	77.3	64.6	72.9	60.1	87.2	x	48.5	40.9	93.5
5	72.8	66.9	76.5	67.9	74.1	x	51.3	41.0	82.4
6	85.4	68.6	66.6	68.1	74.3	x	64.9	45.1	93.8
7	93.0	70.9	62.9	73.7	94.9	x	78.7	45.2	99.1
8	84.6	70.4	60.0	67.7	110.4	x	75.1	42.3	90.6
9	94.7	87.6	77.3	66.9	126.5	x	83.2	47.7	87.4
10	107.8	84.7	81.3	82.8	137.7	x	84.8	54.2	101.0
11	107.6	83.9	79.0	67.0	139.7	x	88.9	52.8	92.5
12	99.3	77.1	79.9	66.9	108.2	x	86.8	57.6	86.1

第1-1表 業種別生産指数（原指数）

（平成17年=100）

年・月	鉱工業								
	パルプ・紙・紙加工工業	繊維工業	食料品・たばこ工業	その他工業	輸送機械工業	ゴム製品工業	皮革製品工業	家具工業	木材・木製品工業
ウエイト	436.9	425.5	2011.0	505.4	163.5	33.9	x	48.0	216.0
平成17年平均	100.0	100.0	100.0	100.0	100.0	100.0	x	100.0	100.0
18	103.3	106.4	98.7	99.4	84.0	102.7	x	120.5	103.2
19	107.5	101.3	89.0	98.5	91.2	93.9	x	83.8	106.1
20	105.1	96.0	90.3	x	86.8	89.9	x	96.7	94.5
21	88.9	75.3	94.2	x	60.0	140.3	x	65.0	101.4
平成17年1月	105.5	87.4	88.0	94.7	89.7	78.9	x	110.3	95.4
2	101.9	93.0	92.5	98.4	110.6	93.5	x	95.2	90.2
3	113.6	113.2	106.3	111.4	127.9	96.6	x	137.9	98.3
4	85.4	109.0	104.2	111.4	114.5	113.9	x	142.8	101.4
5	87.6	105.9	94.3	88.7	81.3	96.5	x	84.4	93.8
6	99.0	109.7	100.1	95.2	76.4	121.3	x	87.1	106.5
7	99.7	98.3	92.9	100.0	101.8	102.7	x	84.6	102.3
8	99.9	91.6	96.3	99.3	105.4	107.3	x	91.4	95.9
9	101.0	95.7	94.3	106.7	116.0	97.3	x	92.7	106.8
10	104.5	102.9	105.7	102.6	87.5	101.3	x	110.3	106.6
11	100.2	103.6	105.1	93.6	79.3	100.1	x	82.4	104.5
12	101.5	89.6	120.3	98.0	109.6	90.5	x	80.8	98.4
平成18年1月	107.4	83.5	87.1	86.8	71.1	99.3	x	77.2	98.5
2	102.5	94.9	91.8	106.2	122.5	89.0	x	117.3	94.4
3	109.4	117.9	97.5	105.0	110.8	100.6	x	106.9	106.2
4	88.1	118.4	99.6	107.3	79.8	113.5	x	205.2	98.1
5	91.7	110.9	95.8	90.5	59.5	92.8	x	135.0	99.7
6	105.4	111.4	104.7	105.0	82.3	99.4	x	187.0	104.0
7	106.3	108.9	95.9	102.0	78.6	109.4	x	148.0	102.4
8	104.4	85.6	93.7	86.7	67.5	83.9	x	71.3	99.3
9	106.1	114.9	96.4	93.0	76.3	79.8	x	128.9	107.6
10	111.6	114.4	107.0	103.0	78.3	128.5	x	100.4	103.9
11	95.6	112.8	102.8	104.8	87.4	130.6	x	80.3	113.2
12	110.6	103.3	112.2	102.8	94.1	105.6	x	88.3	110.9
平成19年1月	109.0	84.2	80.0	98.9	72.1	98.9	x	141.1	110.2
2	104.8	100.4	85.3	101.7	103.6	98.8	x	81.5	105.6
3	118.1	111.5	90.5	103.5	113.4	77.4	x	109.8	108.8
4	92.1	106.2	94.4	112.3	122.0	113.4	x	49.1	105.2
5	102.7	111.8	90.6	98.4	68.2	94.8	x	170.7	100.3
6	105.3	110.4	91.6	91.3	77.2	95.8	x	48.0	107.5
7	99.8	96.5	88.1	89.9	80.3	94.8	x	40.6	104.5
8	101.0	76.8	89.4	87.7	73.3	97.9	x	36.8	102.9
9	109.3	93.4	81.8	87.0	83.1	58.4	x	67.0	106.1
10	114.8	120.7	97.0	108.7	101.5	116.6	x	75.3	106.1
11	110.9	106.3	86.2	99.5	93.2	98.2	x	81.6	107.1
12	121.6	97.4	93.5	103.1	106.3	81.8	x	104.0	108.4
平成20年1月	113.0	85.9	78.1	92.3	84.1	91.3	x	71.2	95.6
2	111.8	92.3	86.7	99.9	109.6	100.9	x	82.7	92.2
3	122.7	112.5	93.1	90.4	111.6	70.3	x	57.5	91.9
4	95.2	112.2	98.7	93.9	73.0	129.3	x	64.8	96.7
5	111.3	107.1	85.7	93.9	103.4	88.9	x	48.2	95.5
6	116.2	103.4	77.8	95.7	79.6	100.5	x	147.7	95.1
7	113.9	93.7	91.5	122.0	82.3	99.8	x	381.2	98.5
8	108.7	71.6	78.6	77.7	64.4	77.9	x	41.3	90.1
9	96.5	91.3	88.9	x	85.3	69.6	x	61.1	93.9
10	99.5	100.9	98.9	x	93.9	100.7	x	93.2	103.1
11	83.0	93.9	91.2	x	80.9	74.2	x	60.4	92.6
12	88.8	87.3	114.2	x	73.5	75.0	x	50.9	89.1
平成21年1月	77.6	66.7	79.0	x	37.3	73.1	x	33.0	82.7
2	74.4	70.9	85.9	x	68.8	149.7	x	62.7	76.4
3	91.1	80.6	95.1	x	65.3	62.3	x	76.4	73.9
4	83.1	74.5	108.2	x	43.4	124.3	x	81.1	80.1
5	69.0	80.6	90.2	x	43.6	101.6	x	43.5	102.9
6	95.3	81.1	92.1	x	54.6	267.9	x	68.4	113.0
7	97.7	77.0	99.8	x	52.7	124.0	x	46.5	116.5
8	88.9	59.2	95.2	x	44.5	117.0	x	52.7	107.0
9	90.3	73.6	90.7	x	63.1	103.2	x	77.7	115.8
10	108.1	85.1	97.0	x	81.4	266.2	x	81.4	123.1
11	86.3	78.6	97.7	x	95.6	147.2	x	85.0	113.5
12	105.2	75.8	99.7	x	69.5	146.5	x	71.3	112.2

第1-1表 業種別生産指数（原指数）

（平成17年=100）

年・月	鉱工業	公益事業	産業総合	加工型業種	素材型業種	（新産業分類）		
	その他工業					はん用 機械器具 工業	生産用 機械器具 工業	業務用 機械器具 工業
	精密機械 工業							
ウエイト	x	133.2	10133.2	5300.9	1547.5	30.6	416.1	103.2
平成17年平均	x	100.0	100.0	100.0	100.0	100.0	100.0	100.0
18	x	100.7	107.5	113.9	100.4	112.2	114.7	158.0
19	x	101.3	100.3	107.2	90.0	98.6	101.7	235.3
20	x	94.0	105.2	97.0	85.2	122.1	81.0	142.2
21	x	99.4	85.6	86.7	68.9	75.9	41.2	161.3
平成17年1月	x	100.7	97.3	101.9	96.6	83.0	91.1	91.4
2	x	97.3	96.4	97.7	97.9	68.2	93.3	74.7
3	x	102.7	112.1	117.7	106.2	198.1	123.7	67.0
4	x	95.7	106.1	113.0	88.7	56.4	109.4	60.2
5	x	89.2	91.2	87.7	97.8	57.1	93.5	73.9
6	x	97.2	97.2	93.5	104.6	87.1	98.7	80.6
7	x	106.9	90.4	84.2	101.5	63.0	96.4	86.1
8	x	109.4	88.6	80.2	98.4	69.5	91.1	86.2
9	x	104.0	98.1	97.0	100.8	89.6	102.6	87.5
10	x	96.9	108.8	111.9	103.8	135.7	109.8	118.6
11	x	94.0	105.7	107.3	104.6	199.8	92.3	231.3
12	x	106.0	108.1	108.0	99.1	92.8	98.1	142.5
平成18年1月	x	103.8	88.8	86.2	96.7	73.6	83.2	113.6
2	x	99.7	113.8	130.3	100.9	124.7	104.3	103.2
3	x	104.8	121.3	137.2	109.6	130.7	114.3	88.5
4	x	95.7	111.7	120.1	102.5	112.9	122.3	126.6
5	x	99.3	106.7	114.6	101.2	89.5	113.9	102.1
6	x	95.5	109.0	112.5	106.2	60.5	128.8	173.1
7	x	108.3	102.6	103.9	105.9	116.9	136.6	179.2
8	x	109.3	97.8	98.8	97.0	110.0	117.0	156.6
9	x	97.2	101.3	101.9	107.6	108.9	120.7	176.8
10	x	98.4	112.3	119.6	95.6	109.1	132.4	211.8
11	x	95.1	114.6	126.7	90.3	210.6	101.9	237.9
12	x	100.7	110.1	115.0	90.8	99.1	100.8	226.9
平成19年1月	x	97.3	90.5	95.4	79.4	130.1	94.7	250.4
2	x	90.9	98.8	107.1	90.8	113.1	94.0	230.0
3	x	97.4	103.3	109.4	97.4	127.6	109.2	223.8
4	x	92.6	93.3	92.8	85.8	72.6	100.1	171.4
5	x	95.1	97.0	100.5	89.8	96.7	119.5	437.5
6	x	104.1	100.3	105.4	93.1	114.1	107.6	278.7
7	x	108.7	106.5	121.3	84.2	55.4	89.7	259.2
8	x	110.5	95.2	100.2	84.0	66.5	88.6	222.0
9	x	105.1	90.5	92.3	88.3	81.5	84.2	195.6
10	x	104.3	109.6	117.9	99.7	104.9	104.0	225.3
11	x	102.5	107.8	121.0	94.4	136.6	98.5	181.3
12	x	106.5	110.5	123.2	93.0	84.4	130.6	148.8
平成20年1月	x	103.7	90.1	95.0	84.0	96.4	79.2	144.3
2	x	105.3	99.8	107.2	88.2	98.7	90.7	148.0
3	x	108.0	102.5	107.6	96.5	179.6	98.5	146.7
4	x	99.8	91.2	85.8	88.2	71.1	78.5	142.4
5	x	98.4	90.2	90.9	90.6	71.1	94.5	143.4
6	x	108.9	93.9	98.9	92.1	116.5	82.6	144.0
7	x	118.2	99.1	101.3	88.3	66.6	80.3	146.3
8	x	111.0	81.9	83.3	76.1	162.5	69.8	147.0
9	x	107.6	93.2	97.2	81.0	219.6	58.1	147.3
10	x	104.7	104.4	112.6	86.9	168.1	107.6	146.7
11	x	97.8	90.4	94.3	76.9	110.1	69.9	132.9
12	x	99.0	91.5	89.3	73.8	105.4	62.1	117.5
平成21年1月	x	99.7	68.6	63.5	59.3	105.6	50.7	92.3
2	x	89.5	64.7	53.3	61.4	123.5	41.8	89.4
3	x	94.7	70.3	59.7	69.8	99.0	39.3	84.4
4	x	91.7	77.5	67.4	64.6	91.7	35.7	147.5
5	x	89.6	73.0	67.0	62.6	50.3	31.3	219.1
6	x	98.6	85.6	85.8	71.7	45.6	31.9	220.1
7	x	110.0	93.2	98.2	71.5	48.7	38.9	221.1
8	x	108.2	84.9	87.8	63.1	58.0	35.8	199.2
9	x	101.6	94.8	104.6	71.1	97.5	40.3	165.8
10	x	102.2	107.7	120.9	81.2	70.1	62.8	165.2
11	x	100.7	107.6	124.9	72.7	46.8	44.1	166.1
12	x	105.8	99.4	107.4	78.1	73.5	42.0	165.8

第1-2表 業種別生産指数（季節調整済指数）

（平成17年=100）

年・月	鉱工業								
	鉄鋼業	金属製品 工業	一般機械 工業	電気機械 工業	情報通信 機械工業	電子部品・ デバイス 工業	窯業・土石 製品工業	プラスチック 製品工業	
ウエイト	10000.0	166.2	506.7	538.1	1355.6	1383.7	1848.2	518.9	303.8
平成17年1月	112.1	99.9	101.1	89.8	100.9	197.3	108.8	111.1	103.7
2	101.9	96.6	99.8	90.1	101.5	118.4	102.0	109.1	103.1
3	101.7	98.7	98.4	95.4	96.8	106.1	107.9	97.4	100.8
4	104.1	105.0	101.7	93.3	94.5	129.1	112.0	73.2	103.8
5	97.3	90.0	99.6	94.9	98.7	98.8	95.1	106.0	103.7
6	97.5	98.1	95.2	96.0	97.8	100.7	95.3	100.7	99.6
7	93.2	100.7	101.5	92.7	99.0	61.2	91.8	100.5	95.0
8	93.6	103.2	102.7	89.8	96.1	45.2	99.4	95.5	107.2
9	98.3	102.5	104.3	97.0	104.0	69.0	99.4	100.4	100.8
10	104.4	98.8	105.5	110.7	100.2	138.5	99.7	101.3	94.7
11	98.9	102.6	96.9	135.9	103.9	86.4	96.6	101.8	95.1
12	101.3	104.1	93.7	116.3	104.2	91.5	96.5	107.2	95.5
平成18年1月	101.7	106.0	102.4	92.0	111.0	88.8	106.5	112.4	96.5
2	117.1	111.0	100.0	107.8	106.4	207.6	101.6	110.2	101.6
3	112.4	107.3	104.4	95.4	109.5	167.8	101.2	105.7	97.9
4	109.3	108.4	113.0	114.8	108.2	145.3	109.6	104.7	97.3
5	111.3	114.1	102.3	119.0	107.0	162.5	105.8	99.9	97.0
6	109.3	111.0	103.5	132.2	99.8	136.0	107.7	94.3	97.3
7	106.1	112.0	101.8	144.6	94.3	112.3	104.3	96.1	99.4
8	104.6	110.5	108.4	130.1	101.8	117.5	100.3	89.0	102.2
9	103.3	115.7	95.2	129.0	107.8	100.7	93.2	96.3	97.7
10	105.0	118.1	103.5	138.9	105.0	138.3	99.6	55.7	104.6
11	107.9	118.1	110.0	143.4	114.2	134.7	99.9	53.9	102.7
12	102.8	116.4	105.1	129.4	103.2	99.3	106.2	58.2	104.2
平成19年1月	101.1	113.1	103.2	133.5	94.8	114.8	112.9	47.0	105.0
2	103.5	113.3	101.7	130.5	96.5	128.0	105.8	70.9	96.4
3	97.7	117.7	102.6	116.3	94.5	95.3	102.6	63.0	104.7
4	90.6	115.9	103.6	107.7	97.5	76.1	92.8	56.9	106.3
5	98.7	109.7	97.2	186.0	98.9	95.8	92.7	55.6	115.0
6	102.5	117.5	96.8	137.6	104.0	134.6	92.1	57.0	114.6
7	107.6	102.9	96.9	119.3	94.5	195.6	94.3	51.4	110.7
8	102.5	117.5	95.4	119.1	102.1	151.5	91.1	60.8	106.2
9	97.1	113.9	94.3	108.9	87.9	130.0	90.1	58.2	116.0
10	99.6	114.6	96.2	118.3	108.0	125.0	94.1	59.9	98.2
11	99.1	115.7	96.0	118.8	104.7	129.9	91.9	58.3	102.6
12	104.9	115.7	97.8	139.4	109.5	138.9	94.4	62.3	101.7
平成20年1月	100.2	112.1	100.9	101.6	108.4	117.2	95.5	58.7	107.5
2	98.8	110.8	116.1	105.2	108.9	108.6	99.0	59.9	102.4
3	97.9	108.6	107.1	105.3	111.8	103.2	95.9	58.5	103.9
4	90.9	108.2	104.8	90.6	108.8	42.7	101.4	57.8	104.7
5	94.0	110.9	103.0	101.4	111.4	80.6	101.7	55.1	101.5
6	94.7	109.6	95.1	90.5	91.5	118.8	97.7	53.1	107.5
7	95.8	114.0	94.3	89.8	106.9	101.7	98.4	49.9	112.7
8	92.6	110.0	83.7	92.9	102.0	94.9	99.2	40.5	105.9
9	95.6	108.9	84.9	88.6	100.6	x	96.0	49.0	121.2
10	93.2	110.8	82.2	106.2	115.0	x	102.9	52.1	102.5
11	88.1	93.1	80.6	83.6	105.0	x	87.4	53.3	97.9
12	85.0	74.8	77.0	80.7	98.7	x	67.6	52.0	83.8
平成21年1月	79.2	69.4	86.2	70.0	97.9	x	52.1	44.2	106.2
2	67.0	64.0	80.0	62.5	80.9	x	48.5	46.3	92.7
3	67.2	59.7	57.5	50.8	87.6	x	41.6	45.4	92.3
4	79.3	65.6	72.1	62.6	94.9	x	50.6	42.3	89.1
5	81.6	71.7	84.7	67.7	92.4	x	57.8	43.3	84.5
6	84.7	66.8	69.1	64.7	80.9	x	64.5	42.2	89.3
7	89.0	69.1	66.5	71.3	104.8	x	74.0	43.2	89.4
8	94.4	74.2	63.5	69.7	123.2	x	78.2	42.7	99.0
9	98.1	82.8	73.2	73.3	110.5	x	80.6	47.2	87.7
10	97.5	79.0	75.0	71.2	106.2	x	81.0	49.6	100.0
11	100.9	77.0	75.7	66.4	113.4	x	86.3	51.3	88.7
12	89.0	78.3	75.1	69.1	90.5	x	83.0	56.2	83.8

第1-2表 業種別生産指数（季節調整済指数）

（平成17年=100）

年・月	鉱工業								
	パルプ・紙・ 紙加工工業	繊維工業	食料品・た ばこ工業	その他工業	輸送機械 工業	ゴム製品 工業	皮革製品 工業	家具工業	木材・木製 品工業
ウエイト	436.9	425.5	2011.0	505.4	163.5	33.9	x	48.0	216.0
平成17年1月	103.3	104.1	102.4	102.9	102.3	91.2	x	105.0	101.5
2	102.5	99.7	101.7	98.9	100.6	95.7	x	96.1	95.9
3	99.8	101.4	103.5	99.8	99.6	101.5	x	88.0	95.1
4	99.3	100.1	103.2	106.4	126.6	99.7	x	193.0	102.6
5	96.3	100.7	101.0	96.9	102.0	98.2	x	99.9	97.5
6	98.3	102.4	99.3	94.5	75.0	111.3	x	99.2	103.8
7	99.4	99.8	95.4	103.3	108.6	95.8	x	96.6	102.2
8	102.2	108.4	100.2	112.9	132.5	107.1	x	109.7	101.5
9	101.8	98.4	97.0	105.6	109.1	108.3	x	85.7	103.4
10	99.2	99.0	98.8	98.0	85.3	95.2	x	102.5	103.3
11	100.0	98.6	99.8	90.5	76.1	93.2	x	88.7	99.3
12	99.7	90.8	102.2	95.5	96.0	97.5	x	78.4	95.3
平成18年1月	107.6	100.2	101.3	93.6	81.3	108.8	x	82.1	101.6
2	99.8	100.8	98.5	105.7	111.8	97.1	x	101.7	101.2
3	99.4	107.0	97.2	95.9	84.7	103.3	x	80.4	102.9
4	99.3	109.5	97.7	100.5	89.0	104.3	x	236.0	100.9
5	101.3	103.6	100.3	96.7	74.0	94.7	x	147.1	103.3
6	104.6	103.1	103.6	105.1	81.4	91.7	x	211.1	101.2
7	106.1	110.6	99.1	105.1	83.3	103.4	x	166.2	102.9
8	106.4	101.4	96.9	98.1	83.7	82.8	x	90.5	104.4
9	103.0	118.1	99.3	93.9	74.2	93.9	x	106.4	105.5
10	106.4	108.0	97.9	96.7	75.3	118.9	x	92.0	100.2
11	96.2	107.5	98.6	102.1	85.3	120.2	x	85.6	108.0
12	104.8	105.2	95.0	100.6	84.0	117.9	x	75.3	108.9
平成19年1月	108.8	99.9	91.2	104.9	82.0	108.5	x	144.9	111.5
2	105.1	108.6	93.3	102.2	93.1	104.1	x	83.4	112.5
3	107.3	102.6	92.0	96.6	88.5	79.9	x	86.4	107.0
4	107.4	98.1	92.5	103.0	129.5	99.3	x	63.8	106.2
5	110.3	102.8	92.5	104.1	86.4	101.7	x	149.7	105.1
6	104.4	103.3	92.3	93.0	78.2	88.2	x	54.8	105.6
7	99.8	96.4	89.8	90.8	82.7	90.4	x	43.8	104.0
8	102.7	91.0	92.2	98.9	89.8	96.8	x	47.8	107.8
9	109.0	98.8	87.9	90.8	81.9	65.8	x	67.4	104.1
10	109.8	112.3	87.1	100.7	97.0	107.1	x	67.8	101.4
11	108.7	100.1	81.1	96.6	92.8	93.9	x	74.2	103.2
12	118.5	100.8	80.7	101.8	93.0	86.7	x	105.8	105.6
平成20年1月	111.9	102.8	88.4	97.1	96.9	96.8	x	65.1	96.5
2	109.9	98.7	90.6	94.2	88.8	101.7	x	78.5	95.0
3	111.5	102.6	97.1	89.7	87.0	75.0	x	59.6	92.7
4	112.4	101.1	92.9	84.9	78.4	105.7	x	86.3	97.2
5	116.4	98.8	89.1	98.1	133.5	95.5	x	41.8	99.6
6	114.5	96.1	77.8	96.7	83.7	96.2	x	126.5	94.3
7	112.4	92.8	90.8	119.1	85.3	93.3	x	335.6	96.8
8	107.7	91.6	87.0	90.9	79.7	81.0	x	71.0	94.9
9	98.3	93.4	91.1	x	85.2	82.9	x	56.1	90.7
10	95.2	92.6	89.6	x	88.4	83.9	x	80.9	98.1
11	85.0	91.6	91.7	x	79.3	75.6	x	75.1	89.4
12	87.9	88.5	93.9	x	66.3	79.5	x	53.1	87.0
平成21年1月	78.0	81.2	93.0	x	43.2	81.6	x	38.5	85.3
2	78.5	79.1	93.3	x	58.3	151.9	x	62.5	83.5
3	83.2	73.4	95.6	x	52.8	74.7	x	69.1	75.7
4	97.5	67.9	99.2	x	51.3	97.2	x	84.5	81.7
5	74.9	76.5	96.6	x	56.3	113.2	x	54.0	107.0
6	90.8	74.9	92.3	x	58.2	236.3	x	53.1	111.2
7	93.5	77.0	97.7	x	56.1	107.9	x	46.4	112.0
8	91.5	77.1	103.2	x	55.7	127.5	x	84.5	110.1
9	95.7	76.4	94.2	x	65.2	136.8	x	79.8	110.7
10	101.2	77.4	91.4	x	69.9	220.0	x	76.6	115.4
11	91.6	74.5	96.3	x	83.6	150.6	x	91.6	108.5
12	101.2	75.0	83.2	x	64.6	154.4	x	76.0	109.2

第1-2表 業種別生産指数(季節調整済指数)

(平成17年=100)

年・月	鉱工業	公益事業	産業総合	加工型業種	素材型業種	(新産業分類)		
	その他工業					はん用 機械器具 工業	生産用 機械器具 工業	業務用 機械器具 工業
	精密機械 工業							
ウエイト	x	133.2	10133.2	5300.9	1547.5	30.6	416.1	103.2
平成17年1月	x	101.6	112.1	118.9	107.2	112.0	101.9	76.3
2	x	99.7	101.7	103.6	103.6	65.9	100.3	65.1
3	x	91.8	101.7	102.5	100.1	115.3	103.9	67.3
4	x	105.9	104.3	109.8	91.2	79.7	100.1	65.7
5	x	97.5	97.2	94.5	99.8	65.6	95.2	94.9
6	x	98.3	97.5	95.6	100.2	97.1	94.6	87.2
7	x	96.0	93.3	90.0	99.0	94.9	95.3	83.7
8	x	90.7	93.5	86.2	101.3	87.1	93.4	82.3
9	x	93.9	98.2	96.2	100.1	92.9	101.5	82.3
10	x	98.8	104.6	108.8	100.2	121.5	103.0	112.9
11	x	118.5	99.2	98.7	100.0	117.9	106.6	234.6
12	x	114.8	101.4	100.7	100.3	102.5	106.7	146.7
平成18年1月	x	107.8	101.9	99.4	108.4	105.4	95.7	105.8
2	x	99.7	116.7	132.7	105.1	120.8	108.2	90.9
3	x	99.9	112.2	121.9	104.7	82.6	100.3	101.5
4	x	100.1	109.3	116.8	105.1	157.8	109.7	132.0
5	x	108.6	111.2	119.4	102.5	109.3	115.5	126.3
6	x	96.7	109.0	114.2	101.4	63.7	121.5	178.5
7	x	99.2	105.9	111.6	102.9	184.6	134.6	171.7
8	x	93.1	104.3	108.4	99.6	138.8	121.3	154.8
9	x	87.0	103.1	104.8	105.9	112.9	117.8	162.5
10	x	100.0	105.1	112.1	91.2	94.3	122.7	191.1
11	x	112.7	107.9	116.5	87.0	119.9	115.9	229.6
12	x	100.9	102.8	106.6	91.5	101.9	106.4	210.9
平成19年1月	x	101.2	101.2	105.9	88.2	193.7	108.5	238.9
2	x	95.7	103.2	111.4	96.1	112.3	100.4	225.8
3	x	92.9	97.6	99.9	93.9	83.6	96.9	269.3
4	x	101.3	90.7	89.1	88.6	105.3	92.6	191.1
5	x	99.5	98.7	101.7	89.5	119.7	117.4	497.5
6	x	104.3	102.6	110.2	89.6	113.2	101.3	281.7
7	x	100.9	107.6	126.7	80.9	89.1	87.8	244.4
8	x	95.9	102.3	111.8	86.1	84.2	92.5	224.7
9	x	98.3	97.1	102.3	89.1	84.1	85.8	198.9
10	x	106.9	99.9	106.5	94.3	91.4	95.4	198.0
11	x	113.7	99.3	108.0	89.8	76.6	107.3	159.8
12	x	108.6	105.0	116.6	95.4	86.4	142.0	145.1
平成20年1月	x	106.2	100.2	104.8	94.2	120.1	93.5	146.2
2	x	107.8	98.8	102.9	90.7	96.6	93.8	152.5
3	x	104.5	98.0	100.1	92.3	122.1	88.9	170.9
4	x	108.1	91.2	86.4	90.3	98.5	78.8	149.6
5	x	101.2	94.1	96.0	90.0	90.4	86.4	154.8
6	x	107.3	94.9	101.0	87.9	111.9	77.1	136.6
7	x	109.9	96.0	102.2	84.3	113.9	78.9	133.3
8	x	99.2	92.7	98.3	80.9	173.1	73.1	151.6
9	x	107.8	95.7	101.9	80.8	244.8	61.6	147.5
10	x	105.8	93.3	97.8	80.3	150.3	97.4	129.4
11	x	105.0	88.3	89.2	77.1	62.8	72.6	128.9
12	x	102.0	85.2	84.3	74.5	130.3	68.4	118.8
平成21年1月	x	99.2	79.5	74.2	67.9	108.5	56.9	103.5
2	x	96.2	67.4	54.0	66.5	119.2	45.5	107.3
3	x	95.7	67.5	56.7	65.8	87.9	38.2	107.1
4	x	100.0	79.6	73.7	66.3	116.8	37.7	150.4
5	x	95.2	81.8	78.5	65.1	73.9	31.0	236.5
6	x	99.2	84.9	85.5	67.3	51.1	31.7	188.7
7	x	101.7	89.1	96.1	68.1	84.3	38.7	190.7
8	x	97.7	94.5	100.2	68.3	65.0	38.4	189.6
9	x	104.2	98.1	108.7	71.7	83.0	43.4	171.7
10	x	100.0	97.5	105.2	74.0	62.6	52.1	151.4
11	x	104.3	101.0	109.8	72.9	29.2	43.0	162.7
12	x	108.4	89.2	97.0	76.4	77.0	42.7	173.1

第2-1表 業種別出荷指数（原指数）

（平成17年=100）

年・月	鉱工業								
	鉄鋼業	金属製品工業	一般機械工業	電気機械工業	情報通信機械工業	電子部品・デバイス工業	窯業・土石製品工業	プラスチック製品工業	
ウエイト	10000.0	145.0	330.9	385.3	1107.8	1154.7	2410.9	263.1	183.5
平成17年平均	100.0	100.0	100.0	100.0	100.0	100.0	100.0	100.0	100.0
18	102.4	112.6	102.5	114.5	103.4	142.4	93.0	89.4	99.3
19	96.2	114.3	98.5	114.9	100.4	136.7	79.3	62.7	103.5
20	90.4	107.4	96.1	88.1	100.5	x	82.8	57.2	102.8
21	79.9	71.6	70.0	52.0	89.4	x	60.9	48.3	91.7
平成17年1月	99.0	96.2	94.1	85.0	90.0	114.1	105.2	91.6	91.1
2	98.3	96.8	92.5	86.6	88.8	102.7	108.7	97.3	95.1
3	116.5	104.3	107.4	126.3	100.0	137.5	144.2	99.8	104.0
4	111.7	102.5	88.0	92.5	91.8	146.5	104.9	78.3	109.9
5	91.3	93.0	88.5	91.3	83.7	90.4	81.8	103.0	104.7
6	95.5	100.2	93.2	97.7	96.2	98.3	88.4	103.2	106.5
7	88.6	98.8	94.5	86.4	88.7	59.8	89.8	103.5	101.0
8	87.7	95.6	95.8	95.6	91.7	43.0	87.7	102.8	97.5
9	97.7	103.6	131.3	94.9	110.3	66.6	103.6	104.1	94.5
10	103.7	102.2	107.6	105.8	120.2	119.3	92.5	104.9	96.0
11	101.1	105.1	102.6	129.1	117.2	107.2	96.2	109.9	100.8
12	108.8	101.8	104.3	109.0	121.4	114.6	96.9	101.6	99.0
平成18年1月	86.7	101.9	91.2	80.2	94.4	66.0	91.4	94.2	85.7
2	108.7	108.0	94.4	108.0	101.2	213.2	93.3	100.4	96.6
3	118.9	114.7	120.8	104.0	117.9	225.9	109.6	98.7	103.3
4	104.2	109.9	96.7	97.4	93.8	168.8	91.5	95.3	102.3
5	98.5	107.9	90.1	92.3	92.1	164.6	87.2	94.4	97.7
6	110.2	115.5	103.2	127.9	88.5	137.3	99.3	97.8	101.8
7	96.7	107.5	92.4	142.0	86.3	117.7	93.8	99.3	102.6
8	95.5	108.5	98.8	118.1	91.7	101.8	90.3	95.1	92.3
9	94.2	119.6	100.1	123.2	113.1	90.7	83.0	96.8	90.6
10	102.1	116.5	111.9	133.8	117.3	132.3	91.2	67.1	103.1
11	107.5	123.6	114.9	140.0	124.6	161.2	91.6	66.7	108.9
12	105.4	118.1	115.6	107.4	119.5	129.2	93.2	66.7	106.4
平成19年1月	88.4	115.1	96.0	123.0	87.8	94.3	85.6	48.4	88.3
2	98.8	115.5	94.1	116.9	91.2	143.3	90.0	76.3	93.8
3	101.6	118.2	118.4	126.9	93.8	128.6	98.4	67.2	104.5
4	92.7	115.4	93.4	106.6	107.9	108.7	75.3	56.7	108.4
5	93.4	110.6	87.1	144.2	84.5	123.0	78.7	57.8	112.3
6	96.3	117.9	95.1	127.8	91.5	141.0	75.8	62.8	107.4
7	101.2	101.1	90.3	110.9	88.3	197.9	77.6	54.5	112.7
8	91.8	105.3	93.3	108.0	91.3	129.7	74.5	57.9	96.4
9	86.5	113.8	102.5	95.7	97.4	103.3	70.8	63.6	94.9
10	101.2	122.2	106.3	107.4	127.9	139.9	78.5	71.2	106.3
11	99.7	120.2	99.1	100.9	121.8	165.3	73.1	69.2	111.0
12	103.1	116.1	106.7	109.9	121.2	165.4	73.7	66.4	105.4
平成20年1月	86.2	110.1	92.6	90.8	97.2	110.8	72.1	53.7	95.8
2	94.9	117.1	114.9	96.3	103.3	138.1	79.8	64.2	99.3
3	99.9	115.1	128.5	116.0	103.8	135.8	83.6	65.2	105.4
4	93.4	109.6	105.5	89.4	94.6	91.5	86.7	56.9	107.5
5	86.6	107.7	90.4	87.1	90.2	92.8	86.9	59.9	100.9
6	86.6	112.9	92.0	85.2	85.8	96.8	87.9	59.8	109.0
7	94.6	117.6	92.6	82.8	95.6	114.2	93.5	57.9	105.9
8	83.0	101.1	80.5	94.8	84.3	87.6	83.9	44.9	90.1
9	91.2	112.3	95.0	79.4	108.0	x	87.6	52.7	105.9
10	95.7	111.7	87.4	99.7	124.8	x	93.7	58.8	109.1
11	84.1	99.9	85.1	74.0	116.7	x	71.1	55.3	108.6
12	89.1	73.6	88.7	61.2	101.5	x	66.8	57.0	95.8
平成21年1月	65.4	64.0	91.0	49.5	77.3	x	49.1	40.5	90.1
2	64.2	59.4	67.9	54.5	68.5	x	47.9	51.8	87.1
3	78.0	59.8	63.0	51.8	78.1	x	44.2	49.1	95.1
4	77.5	63.4	68.3	42.3	78.9	x	47.3	39.8	90.6
5	69.4	65.9	71.0	48.5	69.9	x	50.4	40.9	81.3
6	79.6	67.3	60.2	56.9	74.2	x	58.6	43.4	96.9
7	84.5	72.1	62.8	56.7	89.8	x	67.9	46.8	98.4
8	76.0	69.6	57.1	49.6	90.1	x	67.8	43.4	85.4
9	85.1	87.8	68.6	53.4	107.6	x	75.1	48.6	88.8
10	95.2	85.9	74.3	49.7	110.0	x	74.6	55.9	107.2
11	93.7	85.2	78.3	49.4	120.1	x	75.7	55.6	88.9
12	90.6	78.5	77.4	62.2	108.2	x	71.6	63.3	90.4

第2-1表 業種別出荷指数（原指数）

（平成17年=100）

年・月	鉱工業								
	パルプ・紙・紙加工工業	繊維工業	食料品・たばこ工業	その他工業	輸送機械工業	ゴム製品工業	皮革製品工業	家具工業	木材・木製品工業
ウエイト	827.9	290.6	2452.7	447.6	156.3	18.8	x	29.2	183.2
平成17年平均	100.0	100.0	100.0	100.0	100.0	100.0	x	100.0	100.0
18	105.3	107.0	90.7	98.1	84.0	102.0	x	113.6	104.1
19	108.8	103.0	85.2	98.4	91.2	92.1	x	79.6	106.2
20	104.5	94.7	79.9	x	86.8	88.2	x	90.2	93.8
21	82.9	75.4	73.2	x	60.1	104.8	x	59.2	101.5
平成17年1月	103.7	92.2	94.5	94.1	89.6	87.1	x	112.4	92.3
2	99.6	91.8	93.7	98.5	110.7	95.4	x	106.6	86.3
3	112.3	107.0	94.2	107.7	128.0	92.6	x	92.9	97.3
4	92.3	111.3	128.1	111.5	114.7	110.7	x	166.1	101.4
5	88.7	110.4	101.5	89.0	81.2	94.8	x	83.5	94.4
6	94.8	112.8	97.4	93.9	76.2	120.3	x	96.9	103.4
7	98.5	101.8	90.5	100.0	101.6	105.9	x	82.9	100.9
8	101.4	89.5	95.0	99.0	105.2	98.5	x	93.3	94.9
9	101.7	86.9	94.4	106.7	115.7	81.7	x	88.4	106.5
10	103.4	89.8	101.4	103.5	87.6	108.7	x	114.8	109.8
11	105.1	107.0	89.2	94.3	79.2	106.2	x	81.7	106.4
12	98.6	99.4	120.2	101.9	110.2	98.0	x	80.6	106.2
平成18年1月	108.2	89.0	79.8	84.6	70.9	94.4	x	78.9	95.2
2	105.7	93.6	85.1	106.1	123.2	94.0	x	118.3	92.7
3	115.2	107.5	89.2	102.6	111.1	83.1	x	100.4	105.2
4	93.1	120.6	95.7	104.6	79.7	131.8	x	194.1	101.0
5	90.2	119.8	85.8	87.2	59.4	92.5	x	122.8	98.9
6	104.8	120.2	120.6	98.1	82.1	93.0	x	168.9	98.8
7	109.2	109.4	80.3	100.2	78.4	111.5	x	133.2	105.2
8	109.2	90.9	92.2	88.0	67.3	81.0	x	71.9	101.8
9	106.5	105.0	86.5	91.7	76.1	76.5	x	118.6	111.1
10	110.9	102.9	84.6	104.2	78.2	123.6	x	95.3	107.9
11	100.1	115.5	89.4	105.5	87.5	110.6	x	79.9	117.6
12	110.2	109.7	99.7	104.4	94.4	132.2	x	80.7	114.0
平成19年1月	110.2	92.9	75.9	93.6	72.1	96.4	x	134.6	103.9
2	108.2	97.2	86.1	100.4	104.2	97.9	x	80.1	103.0
3	122.2	102.3	84.9	102.2	114.0	76.8	x	97.8	107.9
4	101.3	115.5	85.1	112.8	121.8	105.2	x	44.9	101.9
5	101.0	117.3	86.4	95.6	68.0	86.7	x	162.7	103.3
6	106.0	117.2	89.0	93.1	77.0	89.6	x	44.1	112.7
7	97.3	99.9	92.2	90.6	80.1	99.7	x	33.6	105.5
8	103.7	84.0	88.6	87.8	73.2	96.9	x	39.7	99.9
9	109.7	86.7	78.0	85.1	82.9	67.1	x	64.3	99.7
10	116.5	105.3	85.8	111.5	101.6	98.0	x	75.3	110.5
11	111.8	107.7	80.2	103.4	93.2	106.4	x	78.3	115.3
12	118.0	110.0	89.8	104.4	106.6	84.0	x	99.8	111.0
平成20年1月	111.7	82.6	72.8	97.5	84.0	94.9	x	70.0	104.2
2	114.2	89.8	77.6	99.6	109.8	99.9	x	77.0	90.1
3	128.7	101.4	85.0	91.9	112.0	69.9	x	60.8	91.8
4	102.3	113.0	96.3	90.9	72.8	113.2	x	59.4	93.2
5	106.4	112.0	70.5	94.4	103.2	98.3	x	45.6	92.4
6	110.8	104.1	68.8	91.9	79.4	101.4	x	134.1	94.0
7	117.2	90.9	79.7	110.8	82.1	95.0	x	350.0	97.8
8	104.2	74.3	75.0	78.6	64.3	76.1	x	33.8	88.9
9	95.7	88.5	77.3	x	85.3	68.4	x	59.4	99.1
10	94.5	94.2	80.2	x	93.9	97.4	x	87.1	102.6
11	82.8	97.3	74.8	x	81.0	71.7	x	56.7	83.5
12	85.9	88.8	100.5	x	73.9	71.6	x	49.0	87.9
平成21年1月	74.3	69.0	65.1	x	37.2	72.8	x	25.4	80.4
2	68.9	74.6	57.5	x	69.4	64.3	x	61.0	69.9
3	80.9	81.9	91.5	x	65.9	62.0	x	70.1	72.3
4	79.7	78.8	88.9	x	43.3	137.2	x	86.0	78.9
5	59.4	79.4	67.1	x	43.5	100.3	x	37.5	100.0
6	88.0	84.2	69.2	x	54.5	111.2	x	61.5	104.1
7	89.3	76.4	70.4	x	52.5	137.6	x	38.7	122.8
8	87.5	64.0	72.6	x	44.3	112.7	x	51.9	119.1
9	86.6	74.0	72.7	x	63.0	97.5	x	72.5	119.9
10	100.8	81.3	72.1	x	81.7	108.6	x	69.9	120.7
11	81.5	63.7	74.1	x	96.2	75.0	x	74.1	112.1
12	97.9	76.9	77.4	x	69.7	178.9	x	62.2	117.7

第2-1表 業種別出荷指数（原指数）

（平成17年=100）

年・月	鉱工業	公益事業	産業総合	加工型業種	素材型業種	（新産業分類）		
	その他工業					はん用 機械器具 工業	生産用 機械器具 工業	業務用 機械器具 工業
	精密機械 工業							
ウエイト	x	161.9	10161.9	5240.2	1526.6	42.7	299.8	68
平成17年平均	x	100.0	100.0	100.0	100.0	100.0	100.0	100.0
18	x	100.7	102.4	107.4	103.6	108.4	107.9	137.9
19	x	100.9	96.3	99.5	100.3	93.2	98.1	193.4
20	x	90.7	104.8	93.1	94.8	119.4	75.0	127.1
21	x	99.5	80.2	83.9	74.4	70.3	31.9	131.1
平成17年1月	x	102.2	99.1	102.0	98.7	84.4	84.3	94.5
2	x	99.0	98.3	101.6	97.5	69.0	91.3	82.6
3	x	103.5	116.3	131.4	108.4	209.3	123.5	77.1
4	x	95.4	111.4	110.6	94.4	49.6	103.7	68.1
5	x	88.5	91.2	84.9	95.7	48.5	100.4	83.2
6	x	96.4	95.5	92.7	100.2	80.0	103.4	90.4
7	x	106.1	88.9	83.1	100.0	57.9	90.9	92.6
8	x	109.1	88.1	79.9	98.8	67.5	101.4	92.7
9	x	103.1	97.8	96.7	99.5	88.7	97.5	98.7
10	x	95.5	103.6	105.0	100.9	133.5	99.2	104.5
11	x	93.2	101.0	104.9	106.3	221.2	98.7	190.2
12	x	107.9	108.7	107.2	99.6	90.6	105.7	125.2
平成18年1月	x	105.8	87.0	85.0	101.6	68.5	76.6	104.7
2	x	101.0	108.6	123.3	102.7	118.8	106.7	97.3
3	x	105.7	118.7	136.5	110.8	123.3	103.4	86.8
4	x	95.6	104.1	109.0	100.3	92.4	93.0	110.5
5	x	98.3	98.5	104.8	98.2	83.6	91.8	97.5
6	x	94.9	109.9	106.9	107.5	54.2	130.5	149.9
7	x	107.9	96.9	100.6	107.3	118.5	138.4	152.8
8	x	109.5	95.7	94.5	103.2	116.9	111.6	136.8
9	x	96.3	94.2	93.9	105.8	104.9	116.7	155.2
10	x	97.2	102.0	108.6	102.4	112.2	123.6	179.8
11	x	94.4	107.3	117.4	99.5	210.1	113.5	196.6
12	x	101.3	105.4	107.8	103.4	97.8	89.2	186.5
平成19年1月	x	98.6	88.5	90.3	96.7	133.2	99.5	200.8
2	x	91.7	98.7	104.3	101.3	104.3	99.7	184.0
3	x	98.0	101.6	106.6	108.5	111.5	112.8	187.8
4	x	92.1	92.7	93.3	97.6	68.7	101.0	144.8
5	x	94.0	93.4	94.2	97.6	88.4	103.8	333.5
6	x	102.9	96.4	97.4	101.8	101.4	106.4	220.6
7	x	107.5	101.3	108.9	90.8	52.4	94.9	206.8
8	x	110.6	92.1	92.7	92.2	63.2	95.8	184.5
9	x	104.6	86.8	86.0	97.8	76.3	82.6	169.2
10	x	102.9	101.3	105.4	107.1	101.2	89.2	188.9
11	x	101.5	99.7	106.5	104.5	139.2	82.9	160.0
12	x	106.9	103.1	107.8	107.4	78.0	108.5	139.8
平成20年1月	x	105.3	86.5	87.9	96.0	93.8	82.2	135.2
2	x	106.9	95.1	99.8	101.2	87.4	89.6	133.8
3	x	108.2	100.1	102.6	111.3	172.3	102.8	130.7
4	x	98.9	93.5	89.1	97.2	59.2	84.8	116.9
5	x	97.1	86.7	89.4	99.6	65.0	80.9	125.4
6	x	106.9	86.9	88.9	100.9	110.8	72.0	125.4
7	x	117.4	94.9	97.4	102.0	59.8	76.2	131.7
8	x	110.1	83.4	85.1	88.0	172.4	75.5	135.9
9	x	106.2	91.5	97.9	88.5	221.4	48.7	137.0
10	x	102.9	95.8	103.9	89.9	181.2	80.5	125.4
11	x	97.4	84.3	88.3	82.4	106.5	60.4	122.2
12	x	100.1	89.3	86.4	80.3	103.2	46.4	105.1
平成21年1月	x	102.4	66.0	62.1	66.5	94.1	36.1	80.1
2	x	91.3	64.6	65.1	66.1	121.6	38.6	68.5
3	x	96.2	78.3	73.8	73.6	95.1	39.7	64.3
4	x	91.5	77.7	72.7	71.1	86.4	19.1	122.0
5	x	89.1	69.7	71.3	60.7	42.5	22.0	172.4
6	x	97.7	79.8	84.5	77.6	41.8	32.8	172.4
7	x	109.3	84.9	92.3	77.9	45.0	32.1	177.7
8	x	107.7	76.5	77.4	73.7	54.3	25.2	162.6
9	x	100.3	85.4	93.0	77.8	88.4	30.7	136.3
10	x	100.9	95.3	107.8	87.9	64.5	29.3	138.4
11	x	100.7	93.8	109.1	74.0	42.3	32.0	138.4
12	x	107.4	90.9	97.8	86.1	67.0	45.0	139.5

第2-2表 業種別出荷指数（季節調整済指数）

（平成17年=100）

年・月	鉱工業								
	鉄鋼業	金属製品 工業	一般機械 工業	電気機械 工業	情報通信 機械工業	電子部品・ デバイス 工業	窯業・土石 製品工業	プラスチック 製品工業	
ウエイト	10000.0	145.0	330.9	385.3	1107.8	1154.7	2410.9	263.1	183.5
平成17年1月	114.9	98.3	103.4	88.6	101.0	168.3	115.1	106.2	103.4
2	102.5	97.1	97.1	84.0	97.7	111.7	115.1	104.2	102.2
3	104.4	97.1	94.2	95.3	93.2	106.0	132.6	99.7	98.1
4	111.9	101.4	97.9	97.4	99.9	124.5	106.9	83.1	104.8
5	96.8	99.1	101.0	98.4	99.8	96.2	85.2	107.1	105.7
6	94.7	98.4	93.8	97.0	102.9	102.3	88.2	99.2	101.7
7	91.3	101.2	101.5	93.1	99.8	62.5	89.9	99.3	97.3
8	93.0	102.3	99.4	93.6	100.3	50.9	91.4	99.8	104.1
9	98.3	102.3	114.3	95.4	98.4	73.3	101.4	99.4	99.5
10	102.1	101.0	105.6	107.3	102.1	141.1	92.3	99.8	97.2
11	96.3	101.3	97.4	131.9	102.4	93.3	90.8	102.4	94.8
12	98.5	102.9	94.4	117.9	104.9	97.2	93.1	102.6	95.4
平成18年1月	99.7	104.5	98.3	84.8	105.9	91.5	99.1	109.6	96.7
2	110.7	106.9	100.7	106.2	108.4	208.8	97.9	106.2	103.1
3	108.3	109.0	105.2	80.2	112.2	175.7	101.6	99.5	98.5
4	104.6	108.6	109.0	103.8	101.4	149.2	92.9	101.4	97.7
5	102.3	112.8	101.0	99.4	107.6	161.5	89.5	97.2	96.2
6	108.7	113.5	103.9	123.8	94.5	137.8	99.6	93.5	97.5
7	99.8	110.6	100.2	152.3	98.2	125.3	94.2	95.2	98.6
8	101.9	115.9	102.3	118.3	100.8	124.8	95.3	92.3	98.0
9	96.8	117.3	90.2	125.5	101.6	113.4	82.5	91.9	96.8
10	98.0	113.3	105.3	131.8	97.8	148.1	88.2	62.5	102.9
11	102.5	119.4	109.1	141.0	108.7	142.8	86.2	62.9	102.8
12	95.8	119.1	107.1	112.0	102.0	111.9	89.5	67.4	103.5
平成19年1月	99.4	116.5	101.6	130.0	96.6	120.0	90.7	55.7	98.1
2	101.7	116.3	101.0	118.5	99.4	143.3	96.2	81.9	100.8
3	94.4	114.4	105.6	99.0	90.7	103.8	93.1	68.6	101.6
4	92.2	113.9	101.7	115.3	117.1	91.2	75.2	60.7	102.1
5	95.5	113.4	98.0	154.2	96.6	113.7	80.0	58.6	109.2
6	96.7	117.7	98.5	122.6	99.3	149.3	78.1	60.6	104.7
7	102.8	102.7	95.8	117.9	99.4	202.8	76.1	51.5	106.5
8	98.4	112.3	96.7	109.6	100.7	165.5	79.3	56.0	102.1
9	92.8	114.7	95.0	100.2	91.3	151.1	73.8	62.0	104.3
10	94.7	117.1	96.7	104.0	104.9	144.7	73.6	65.4	104.3
11	93.6	114.4	94.2	99.6	103.9	140.1	67.6	64.7	104.2
12	95.1	118.8	98.4	114.7	105.0	149.3	71.4	68.2	103.4
平成20年1月	95.3	112.2	99.9	95.1	105.8	132.1	74.6	63.6	106.2
2	90.2	113.2	117.8	94.9	105.7	113.4	77.3	65.4	102.9
3	93.8	112.6	111.9	100.8	103.8	117.7	78.6	65.0	103.8
4	92.4	108.9	107.6	95.9	102.0	83.3	87.1	60.6	100.5
5	92.1	111.7	103.3	92.6	103.6	98.0	92.1	60.9	100.3
6	88.8	111.3	96.0	80.5	97.5	103.0	90.2	57.4	104.5
7	92.9	118.6	96.4	86.8	105.9	110.9	89.4	55.2	99.1
8	92.3	110.2	88.7	92.8	97.5	128.0	90.9	44.7	99.8
9	93.4	108.8	85.6	83.3	99.0	x	85.1	50.7	113.1
10	89.4	107.1	81.5	91.1	101.9	x	87.7	53.7	105.5
11	84.0	98.8	84.3	71.5	101.0	x	76.9	55.4	105.1
12	80.3	74.1	79.6	68.2	84.7	x	62.6	55.8	91.3
平成21年1月	75.3	68.8	99.2	55.6	86.2	x	55.0	49.5	100.0
2	66.1	61.6	72.5	56.4	73.8	x	50.8	51.8	94.1
3	73.4	60.5	52.3	48.8	79.8	x	41.8	46.8	92.5
4	77.3	64.6	69.0	47.6	85.0	x	49.9	43.2	87.5
5	77.2	71.0	80.4	52.6	85.0	x	54.9	44.0	83.4
6	79.4	66.2	62.9	53.0	84.9	x	57.7	42.3	91.9
7	81.4	70.7	66.0	55.6	96.9	x	63.5	45.7	92.5
8	83.0	73.9	63.3	49.7	101.7	x	69.5	45.4	95.1
9	86.8	82.0	64.2	54.6	99.8	x	70.4	48.6	94.7
10	89.1	78.5	69.9	47.7	89.5	x	69.6	51.0	103.6
11	90.2	80.6	74.7	48.4	97.5	x	74.7	53.6	83.0
12	80.8	78.4	70.0	58.6	91.9	x	69.3	58.0	86.6

第2-2表 業種別出荷指数（季節調整済指数）

（平成17年=100）

年・月	鉱工業								
	パルプ・紙・紙加工工業	繊維工業	食料品・たばこ工業	その他工業	輸送機械工業	ゴム製品工業	皮革製品工業	家具工業	木材・木製品工業
ウエイト	827.9	290.6	2452.7	447.6	156.3	18.8	x	29.2	183.2
平成17年1月	102.4	104.5	108.4	101.0	102.2	92.9	x	112.5	97.7
2	100.2	100.3	98.7	98.0	100.5	99.4	x	103.1	94.8
3	98.3	104.0	90.2	98.7	99.5	100.0	x	74.9	96.5
4	102.9	99.7	126.0	107.6	127.2	97.2	x	136.1	102.5
5	98.8	99.5	104.4	98.3	101.9	100.5	x	106.7	98.8
6	97.2	101.1	95.5	95.2	75.0	110.3	x	115.5	99.2
7	98.1	101.5	92.1	104.2	108.6	95.3	x	102.0	100.8
8	101.8	101.8	97.7	112.0	132.6	100.4	x	108.7	101.1
9	102.6	97.7	99.9	102.9	108.9	98.1	x	82.1	103.0
10	99.8	95.1	100.0	97.3	85.3	103.0	x	100.3	103.9
11	103.2	99.9	92.1	90.7	75.9	101.9	x	92.4	99.4
12	97.9	95.3	99.2	98.4	96.2	101.4	x	84.3	102.5
平成18年1月	108.3	100.5	91.3	91.9	81.1	103.5	x	87.6	101.1
2	103.5	103.5	87.9	104.3	112.1	93.7	x	101.9	101.4
3	103.3	104.9	87.7	96.1	84.6	96.1	x	95.0	105.3
4	100.9	109.0	93.4	98.3	89.1	111.6	x	130.6	101.9
5	100.9	106.9	87.3	94.8	74.0	98.7	x	147.3	103.2
6	107.4	106.2	118.5	99.9	81.4	86.0	x	192.8	94.6
7	108.6	108.8	81.3	104.5	83.3	100.7	x	159.8	105.4
8	109.4	103.6	93.9	99.2	83.7	81.8	x	85.5	107.9
9	104.9	119.3	90.7	88.6	74.1	90.9	x	99.8	106.8
10	107.1	109.0	83.1	96.7	75.1	115.3	x	85.6	101.6
11	99.0	107.9	92.2	102.1	85.3	103.4	x	92.2	109.9
12	107.3	106.4	82.3	100.4	84.0	130.8	x	76.2	109.2
平成19年1月	109.3	104.9	85.9	100.8	82.0	105.3	x	145.5	109.4
2	108.5	107.2	90.0	100.2	93.4	101.7	x	79.9	114.3
3	110.0	100.5	84.3	97.5	88.7	90.3	x	95.5	108.9
4	111.7	103.3	83.9	104.7	129.8	92.9	x	33.3	103.0
5	110.9	104.9	86.4	102.3	86.3	88.8	x	162.3	107.0
6	108.9	103.2	88.1	96.4	78.2	83.2	x	49.6	108.9
7	96.4	98.9	93.0	92.8	82.7	90.0	x	39.3	105.0
8	103.7	95.9	89.6	98.7	89.8	97.7	x	47.5	105.7
9	110.6	98.3	83.2	85.0	81.8	84.9	x	64.3	97.6
10	112.2	111.6	84.1	102.2	97.0	90.5	x	68.3	103.1
11	108.4	101.2	81.3	99.0	92.7	94.2	x	79.0	106.7
12	117.8	106.4	75.6	101.5	92.9	86.4	x	110.7	107.1
平成20年1月	111.6	94.2	82.7	102.6	96.8	99.7	x	63.2	108.7
2	111.2	96.3	78.5	93.7	89.0	98.9	x	73.0	97.6
3	114.8	99.7	84.3	91.3	86.9	87.1	x	67.5	94.7
4	112.6	99.6	91.6	87.8	78.2	95.7	x	48.2	95.6
5	115.1	98.5	73.9	99.2	133.6	98.5	x	45.5	96.2
6	112.3	92.6	69.3	94.7	83.7	96.9	x	127.1	92.3
7	115.4	91.2	76.9	108.9	85.3	85.8	x	367.0	95.2
8	104.0	89.0	75.6	89.8	79.7	84.3	x	49.5	95.2
9	97.1	95.2	79.5	x	85.3	86.7	x	57.1	94.6
10	91.5	98.3	79.2	x	88.4	83.3	x	80.3	94.8
11	85.4	91.0	78.2	x	79.3	69.4	x	69.8	79.3
12	84.3	87.5	84.5	x	66.4	73.2	x	48.2	83.1
平成21年1月	76.4	81.5	75.5	x	43.2	76.5	x	27.0	83.1
2	72.0	82.6	60.6	x	58.6	68.2	x	61.3	80.4
3	73.1	81.0	90.4	x	53.0	80.0	x	66.3	74.9
4	87.7	70.7	76.3	x	51.3	115.9	x	70.3	82.2
5	67.6	70.7	72.7	x	56.3	105.9	x	52.1	107.3
6	87.1	76.4	71.9	x	58.3	103.8	x	51.4	103.5
7	83.7	78.2	69.5	x	56.1	118.6	x	43.8	115.5
8	88.1	78.1	73.1	x	55.6	117.7	x	69.2	123.8
9	90.5	77.2	73.6	x	65.2	126.1	x	73.8	114.7
10	96.1	79.5	71.9	x	70.2	95.8	x	67.2	112.9
11	85.5	59.3	74.6	x	84.1	74.2	x	80.2	108.1
12	94.7	73.2	67.8	x	64.7	184.7	x	63.4	109.6

第2-2表 業種別出荷指数（季節調整済指数）

（平成17年=100）

年・月	鉱工業	公益事業	産業総合	加工型業種	素材型業種	（新産業分類）		
	その他工業					はん用 機械器具 工業	生産用 機械器具 工業	業務用 機械器具 工業
	精密機械 工業							
ウエイト	x	161.9	10161.9	5240.2	1526.6	42.7	299.8	68.0
平成17年1月	x	101.7	114.9	119.7	104.3	106.8	96.7	79.5
2	x	100.6	102.5	107.4	100.5	66.5	91.1	71.7
3	x	92.4	104.2	113.4	100.3	126.4	105.6	75.8
4	x	105.6	111.9	108.0	98.8	74.6	101.4	74.5
5	x	97.2	96.8	92.5	100.0	60.4	99.6	100.5
6	x	97.9	94.6	95.0	98.3	93.6	96.0	95.0
7	x	95.9	91.4	86.5	99.3	88.6	93.3	89.9
8	x	90.5	92.9	87.3	101.8	80.7	96.5	88.5
9	x	94.0	98.1	96.1	100.4	92.4	99.3	92.1
10	x	98.4	102.1	103.0	100.3	116.5	101.8	105.2
11	x	117.9	96.9	96.2	101.3	121.3	109.4	197.2
12	x	115.3	98.6	98.5	96.8	102.2	109.9	133.6
平成18年1月	x	108.2	99.9	97.8	107.9	97.1	87.0	96.5
2	x	99.9	110.6	126.7	104.3	113.8	105.8	85.7
3	x	100.3	108.1	119.5	103.7	81.3	90.1	94.8
4	x	100.2	104.7	107.4	104.4	134.5	92.1	116.9
5	x	108.1	102.3	110.9	102.6	109.7	91.1	114.0
6	x	96.7	108.3	109.3	105.2	59.5	120.2	151.3
7	x	99.4	99.9	104.5	106.4	189.4	141.4	146.8
8	x	93.3	101.6	105.3	106.2	141.5	107.9	134.4
9	x	87.0	96.3	97.5	105.6	105.7	118.8	142.7
10	x	99.9	98.1	102.5	101.6	94.1	125.4	172.2
11	x	112.6	103.1	107.4	95.3	112.6	123.7	195.8
12	x	100.4	96.0	99.4	99.9	101.5	91.6	182.2
平成19年1月	x	100.8	99.4	100.1	102.0	200.1	111.7	188.9
2	x	95.3	101.7	108.9	104.0	105.4	100.0	177.1
3	x	93.0	94.3	95.9	102.2	74.7	99.4	213.0
4	x	100.8	92.4	90.2	102.2	105.4	101.5	162.0
5	x	99.1	95.5	97.9	101.0	115.6	102.5	363.9
6	x	103.9	96.6	102.7	100.0	105.1	97.8	218.8
7	x	100.3	102.7	109.7	89.5	85.4	96.5	196.3
8	x	96.0	98.2	104.7	94.7	77.4	93.6	185.0
9	x	98.7	92.7	95.6	98.9	78.6	85.4	168.7
10	x	106.6	95.0	95.5	106.0	85.4	89.5	176.3
11	x	113.4	94.3	95.3	99.2	71.6	88.5	148.3
12	x	107.8	95.3	100.8	105.0	82.8	111.5	141.3
平成20年1月	x	106.0	95.5	99.1	101.7	119.0	93.4	134.8
2	x	107.9	90.5	90.9	100.2	88.6	87.2	134.9
3	x	104.1	94.1	93.2	103.9	120.8	90.2	144.8
4	x	107.4	92.7	88.8	101.1	88.9	86.7	127.1
5	x	100.7	92.4	96.9	102.0	86.2	81.9	133.1
6	x	106.4	89.2	93.9	98.7	110.2	66.3	121.7
7	x	109.6	93.2	95.3	99.0	104.3	76.5	122.0
8	x	98.6	92.5	100.2	92.1	179.2	73.2	137.8
9	x	106.7	92.4	101.6	89.3	242.2	51.6	134.3
10	x	105.3	89.8	94.4	88.2	154.5	79.6	115.1
11	x	105.2	84.4	86.6	81.7	57.4	61.8	117.8
12	x	102.0	80.7	77.9	79.5	126.4	48.4	106.3
平成21年1月	x	99.9	75.8	73.5	72.3	101.0	41.9	89.2
2	x	96.6	66.5	65.8	69.6	119.8	39.4	82.7
3	x	96.3	73.7	68.9	69.2	92.3	35.6	73.5
4	x	100.1	77.6	75.8	74.3	117.2	19.9	130.4
5	x	95.8	77.5	80.8	64.8	67.8	24.3	184.7
6	x	99.2	79.6	84.8	74.5	46.5	30.3	153.7
7	x	101.5	81.7	88.6	74.6	76.5	30.4	156.8
8	x	97.5	83.4	88.0	77.8	56.8	25.5	153.9
9	x	103.7	87.1	94.6	79.5	73.9	31.2	137.5
10	x	100.1	89.3	97.6	84.4	54.6	29.2	129.0
11	x	104.9	90.4	99.9	73.1	25.2	31.6	133.6
12	x	108.9	81.3	87.5	82.5	71.6	44.3	142.3

第3-1表 業種別在庫指数（原指数）

（平成17年=100）

年・月	鉱工業								
	鉄鋼業	金属製品工業	一般機械工業	電気機械工業	情報通信機械工業	電子部品・デバイス工業	窯業・土石製品工業	プラスチック製品工業	
ウエイト	10000.0	154.1	493.6	578.4	1513.3	-	2058.8	734.7	212.6
平成17年末	93.2	97.9	75.1	77.2	99.0	-	83.1	95.9	99.9
18	99.2	87.1	105.6	175.6	100.8	-	57.0	103.1	93.5
19	92.5	98.1	103.9	156.0	65.0	-	65.4	108.2	144.6
20	98.6	109.3	100.7	78.8	113.1	-	110.1	81.9	114.9
21	93.3	88.7	105.8	68.0	130.3	-	78.5	24.2	103.4
平成17年1月	100.9	96.1	95.7	114.4	97.5	-	107.7	109.4	105.5
2	100.9	99.0	97.6	106.3	104.2	-	104.8	108.4	100.1
3	102.3	104.8	91.8	107.6	88.6	-	106.9	98.1	110.3
4	97.3	109.9	96.2	118.5	87.3	-	105.6	95.8	118.5
5	98.9	99.2	102.5	108.4	88.6	-	109.9	93.5	113.1
6	99.1	102.0	101.8	100.3	84.7	-	106.9	97.4	88.1
7	100.0	103.3	100.7	97.2	99.3	-	101.2	101.2	90.2
8	102.3	101.2	118.0	76.1	106.2	-	103.6	101.8	95.7
9	100.6	98.0	105.9	89.5	119.8	-	92.1	100.7	93.0
10	102.8	93.0	112.8	114.4	111.5	-	89.9	100.7	88.1
11	101.5	95.7	101.9	90.0	113.3	-	88.2	97.1	97.5
12	93.2	97.9	75.1	77.2	99.0	-	83.1	95.9	99.9
平成18年1月	94.9	95.0	89.6	95.8	108.4	-	68.5	93.3	91.2
2	92.5	99.2	101.0	100.6	96.2	-	63.4	91.5	86.9
3	87.0	96.9	83.1	111.9	75.3	-	52.9	92.8	102.3
4	88.2	98.7	90.0	163.8	82.8	-	52.3	95.5	88.4
5	93.3	96.1	98.4	202.4	79.0	-	60.1	97.2	91.6
6	92.7	98.9	88.3	189.7	88.6	-	62.5	97.3	77.2
7	94.8	108.8	98.4	182.0	97.3	-	62.5	97.6	84.6
8	95.0	96.4	106.0	186.7	106.9	-	59.2	102.2	83.3
9	97.8	88.3	106.2	199.7	127.2	-	52.4	103.6	78.4
10	104.4	93.6	115.7	176.1	124.4	-	53.3	106.9	78.0
11	103.3	91.4	125.9	159.9	118.9	-	55.8	105.7	93.1
12	99.2	87.1	105.6	175.6	100.8	-	57.0	103.1	93.5
平成19年1月	100.1	82.7	98.7	176.0	104.7	-	54.8	102.0	96.8
2	98.3	79.5	118.5	168.8	102.3	-	54.8	97.0	98.1
3	96.1	87.3	80.6	152.7	98.4	-	55.5	94.2	100.9
4	91.1	91.0	111.9	151.7	69.2	-	56.1	95.9	119.6
5	98.8	84.9	103.8	170.1	64.6	-	59.8	98.8	125.5
6	105.3	90.7	98.0	167.8	86.0	-	65.2	102.2	130.6
7	101.5	95.0	98.2	148.2	92.5	-	68.4	110.5	108.3
8	102.7	99.9	112.0	129.2	121.7	-	68.5	114.5	109.4
9	100.7	102.5	119.6	127.8	98.5	-	69.8	115.3	143.2
10	97.8	97.5	115.1	135.5	84.1	-	71.0	113.6	117.9
11	95.6	96.9	124.6	142.9	73.4	-	68.7	111.2	119.7
12	92.5	98.1	103.9	156.0	65.0	-	65.4	108.2	144.6
平成20年1月	96.3	97.1	124.6	137.8	74.4	-	69.6	107.8	106.2
2	97.6	96.6	118.5	153.6	76.6	-	71.8	101.5	101.6
3	97.2	95.3	116.0	148.8	74.3	-	75.2	92.0	105.0
4	94.9	92.0	112.6	119.4	94.3	-	77.8	93.8	128.5
5	97.2	87.2	116.5	120.2	96.1	-	77.9	92.8	102.1
6	99.4	93.6	110.2	114.5	90.6	-	82.4	93.2	94.1
7	99.2	96.9	109.0	94.3	92.0	-	84.8	93.0	130.2
8	101.2	98.7	116.6	75.0	108.8	-	86.7	93.5	157.2
9	99.4	100.9	119.0	75.0	119.0	-	83.6	92.8	156.2
10	102.6	109.1	124.7	83.8	135.0	-	87.2	84.0	141.0
11	97.5	102.4	113.2	69.1	100.3	-	102.6	83.6	146.6
12	98.6	109.3	100.7	78.8	113.1	-	110.1	81.9	114.9
平成21年1月	96.7	99.9	108.2	71.3	105.5	-	115.2	19.6	127.1
2	95.3	92.2	114.9	53.5	104.0	-	114.0	16.7	114.1
3	91.5	85.3	84.4	52.3	112.8	-	102.4	17.3	118.0
4	94.2	84.0	83.4	62.5	131.7	-	102.0	19.8	153.8
5	94.8	79.0	83.7	79.5	115.9	-	91.3	21.5	151.9
6	95.4	83.2	86.1	61.7	109.3	-	87.1	23.1	141.2
7	94.6	100.3	82.1	52.9	95.8	-	85.9	23.9	132.1
8	97.2	256.9	105.6	57.1	116.3	-	79.8	24.6	150.2
9	96.5	319.6	90.8	63.2	131.4	-	74.4	25.2	85.5
10	104.6	100.8	93.7	89.8	158.2	-	73.1	26.4	129.8
11	101.7	94.2	104.4	94.0	156.7	-	74.1	25.2	84.2
12	93.3	88.7	105.8	68.0	130.3	-	78.5	24.2	103.4

第3-1表 業種別在庫指数（原指数）

（平成17年=100）

年・月	鉱工業				輸送機械 工業	ゴム製品 工業	皮革製品 工業	家具工業	木材・木製 品工業
	パルプ・紙・ 紙加工工 業	繊維工業	食料品・た ばこ工業	その他工業					
ウエイト	1397.4	158.5	1991.5	707.1	-	x	-	136.2	527.1
平成17年末	106.6	119.8	98.4	82.2	-	x	-	99.0	78.5
18	101.8	93.6	118.5	93.5	-	x	-	105.7	91.8
19	102.9	84.4	93.3	116.2	-	x	-	88.4	126.0
20	81.0	88.5	88.7	124.1	-	x	-	84.5	141.8
21	103.5	67.5	98.8	108.5	-	x	-	116.5	112.2
平成17年1月	93.0	84.3	95.8	105.7	-	x	-	110.6	107.0
2	93.9	91.3	94.6	107.2	-	x	-	101.4	111.7
3	100.7	100.0	108.5	108.8	-	x	-	108.3	111.2
4	88.1	112.5	91.9	100.9	-	x	-	91.2	104.5
5	90.3	99.5	98.0	99.6	-	x	-	97.2	101.0
6	96.3	98.1	104.2	100.9	-	x	-	96.5	101.6
7	102.2	98.1	98.8	100.4	-	x	-	100.9	101.2
8	107.0	95.6	100.4	101.5	-	x	-	100.5	101.3
9	107.9	96.7	91.8	103.9	-	x	-	96.5	100.0
10	112.1	98.5	103.0	96.4	-	x	-	99.8	92.0
11	102.0	105.7	114.5	92.6	-	x	-	98.0	89.9
12	106.6	119.8	98.4	82.2	-	x	-	99.0	78.5
平成18年1月	109.8	113.6	102.1	95.1	-	x	-	106.1	93.1
2	103.2	115.5	105.2	96.2	-	x	-	107.1	96.4
3	100.0	122.7	104.4	97.9	-	x	-	104.4	94.2
4	88.5	109.8	101.3	89.6	-	x	-	93.6	91.5
5	95.4	98.3	103.1	90.8	-	x	-	97.9	92.0
6	98.1	78.1	93.4	101.8	-	x	-	107.8	102.5
7	94.4	80.0	98.7	99.6	-	x	-	105.5	101.1
8	90.4	76.5	95.6	99.0	-	x	-	107.7	100.2
9	95.0	79.1	95.2	96.9	-	x	-	101.6	97.1
10	99.4	81.0	129.1	96.4	-	x	-	100.4	94.3
11	97.3	88.2	127.1	97.7	-	x	-	100.4	92.2
12	101.8	93.6	118.5	93.5	-	x	-	105.7	91.8
平成19年1月	106.6	101.4	122.1	89.1	-	x	-	93.7	91.3
2	100.3	107.1	116.3	92.9	-	x	-	93.0	96.0
3	97.3	94.2	116.3	117.0	-	x	-	97.4	127.9
4	81.5	85.0	112.9	121.5	-	x	-	94.5	132.3
5	89.1	90.7	142.0	117.5	-	x	-	87.3	129.3
6	91.3	93.1	152.7	113.3	-	x	-	92.3	121.1
7	96.7	90.5	126.3	112.9	-	x	-	108.5	117.8
8	96.0	69.1	110.9	117.2	-	x	-	100.2	126.2
9	98.0	73.7	108.1	121.6	-	x	-	91.7	135.5
10	99.8	80.0	104.8	120.2	-	x	-	86.2	132.4
11	96.5	77.9	104.5	115.6	-	x	-	84.2	126.4
12	102.9	84.4	93.3	116.2	-	x	-	88.4	126.0
平成20年1月	110.6	97.3	101.0	110.3	-	x	-	88.7	120.0
2	106.6	105.5	103.2	117.0	-	x	-	88.2	130.3
3	100.2	96.3	108.9	119.5	-	x	-	81.9	135.6
4	85.2	90.3	95.8	123.0	-	x	-	76.5	136.5
5	92.8	72.4	103.5	125.0	-	x	-	80.5	143.2
6	98.4	73.5	113.1	127.2	-	x	-	86.6	144.7
7	93.6	79.5	113.1	127.8	-	x	-	81.4	145.2
8	105.3	71.5	102.4	124.8	-	x	-	86.7	141.9
9	99.0	70.4	96.0	115.2	-	x	-	84.9	130.8
10	103.9	72.6	93.2	115.4	-	x	-	81.2	130.7
11	90.8	73.5	90.3	126.7	-	x	-	86.4	143.1
12	81.0	88.5	88.7	124.1	-	x	-	84.5	141.8
平成21年1月	76.8	94.7	101.9	131.6	-	x	-	116.4	144.1
2	71.5	85.0	106.3	137.1	-	x	-	114.1	151.1
3	78.9	88.1	93.5	141.0	-	x	-	131.7	150.5
4	74.1	81.5	91.3	137.6	-	x	-	119.3	146.8
5	74.4	62.6	109.0	149.8	-	x	-	113.9	156.7
6	85.9	69.3	113.0	163.6	-	x	-	112.0	165.0
7	95.8	75.7	117.5	158.4	-	x	-	121.2	151.2
8	97.2	69.5	104.3	145.1	-	x	-	117.6	128.6
9	94.8	64.1	101.0	143.6	-	x	-	112.6	121.2
10	101.1	66.6	115.5	160.2	-	x	-	116.2	122.3
11	96.3	64.4	120.9	120.6	-	x	-	116.2	120.7
12	103.5	67.5	98.8	108.5	-	x	-	116.5	112.2

第3-1表 業種別在庫指数(原指数)

(平成17年=100)

年・月	鉱工業	公益事業	産業総合	加工型業種	素材型業種	(新産業分類)		
	その他工業 精密機械 工業					はん用 機械器具 工業	生産用 機械器具 工業	業務用 機械器具 工業
ウエイト	x	-	10000.0	4159.9	2444.7	-	578.4	9.4
平成17年末	x	-	93.2	88.1	103.7	-	77.2	96.5
18	x	-	99.2	89.7	100.7	-	175.6	191.5
19	x	-	92.5	78.2	103.0	-	156.0	235.7
20	x	-	98.6	106.8	83.5	-	78.8	73.7
21	x	-	93.3	95.9	76.4	-	68.0	73.7
平成17年1月	x	-	100.9	104.9	97.6	-	114.4	83.0
2	x	-	100.9	104.7	98.4	-	106.3	83.0
3	x	-	102.3	100.3	100.1	-	107.6	83.0
4	x	-	97.3	100.7	93.4	-	118.5	88.8
5	x	-	98.9	101.9	92.4	-	108.4	101.4
6	x	-	99.1	97.9	97.1	-	100.3	139.5
7	x	-	100.0	100.0	101.7	-	97.2	114.1
8	x	-	102.3	100.7	104.3	-	76.1	76.1
9	x	-	100.6	101.9	104.4	-	89.5	126.8
10	x	-	102.8	101.2	106.6	-	114.4	111.2
11	x	-	101.5	97.6	100.4	-	90.0	96.5
12	x	-	93.2	88.1	103.7	-	77.2	96.5
平成18年1月	x	-	94.9	86.9	104.2	-	95.8	96.5
2	x	-	92.5	80.6	100.3	-	100.6	96.5
3	x	-	87.0	69.4	99.1	-	111.9	96.5
4	x	-	88.2	79.0	92.6	-	163.8	103.1
5	x	-	93.3	86.9	96.2	-	202.4	117.9
6	x	-	92.7	89.9	96.6	-	189.7	162.1
7	x	-	94.8	91.9	95.4	-	182.0	132.6
8	x	-	95.0	94.3	93.4	-	186.7	88.4
9	x	-	97.8	100.3	96.1	-	199.7	147.3
10	x	-	104.4	96.6	100.1	-	176.1	221.0
11	x	-	103.3	93.4	98.9	-	159.9	132.6
12	x	-	99.2	89.7	100.7	-	175.6	191.5
平成19年1月	x	-	100.1	89.8	103.4	-	176.0	44.2
2	x	-	98.3	88.0	98.5	-	168.8	88.4
3	x	-	96.1	84.7	95.5	-	152.7	73.7
4	x	-	91.1	74.4	86.6	-	151.7	176.8
5	x	-	98.8	77.1	91.9	-	170.1	132.6
6	x	-	105.3	87.3	94.6	-	167.8	162.1
7	x	-	101.5	88.5	100.3	-	148.2	162.1
8	x	-	102.7	96.4	100.1	-	129.2	117.9
9	x	-	100.7	88.5	101.9	-	127.8	162.1
10	x	-	97.8	84.8	102.6	-	135.5	88.4
11	x	-	95.6	81.0	99.7	-	142.9	176.8
12	x	-	72.0	78.2	103.0	-	156.0	235.7
平成20年1月	x	-	96.3	81.1	108.1	-	137.8	206.3
2	x	-	97.6	85.0	104.4	-	153.6	117.9
3	x	-	97.2	85.1	97.2	-	148.8	73.7
4	x	-	94.9	89.9	88.6	-	119.4	221.0
5	x	-	97.2	90.5	91.1	-	120.2	103.1
6	x	-	99.4	89.9	94.9	-	114.5	132.6
7	x	-	99.2	89.0	92.7	-	94.3	221.0
8	x	-	101.2	93.1	99.2	-	75.0	103.1
9	x	-	99.4	95.2	95.4	-	75.0	44.2
10	x	-	102.6	104.2	96.2	-	83.8	103.1
11	x	-	97.5	97.2	88.2	-	69.1	162.1
12	x	-	98.6	106.8	83.5	-	78.8	73.7
平成21年1月	x	-	96.7	105.4	62.2	-	71.3	44.2
2	x	-	95.3	101.8	57.3	-	53.5	58.9
3	x	-	91.5	99.1	61.4	-	52.3	44.2
4	x	-	94.2	107.2	58.9	-	62.5	58.9
5	x	-	94.8	98.6	58.0	-	79.5	88.4
6	x	-	95.4	91.6	65.8	-	61.7	73.7
7	x	-	94.6	84.9	73.2	-	52.9	73.7
8	x	-	97.2	89.9	83.6	-	57.1	73.7
9	x	-	96.5	93.7	86.1	-	63.2	132.6
10	x	-	104.6	106.6	76.4	-	89.8	162.1
11	x	-	101.7	107.0	72.8	-	94.0	117.9
12	x	-	93.3	95.9	76.4	-	68.0	73.7

第3-2表 業種別在庫指数（季節調整済指数）

（平成17年=100）

年・月	鉱工業								
	鉄鋼業	金属製品 工業	一般機械 工業	電気機械 工業	情報通信 機械工業	電子部品・ デバイス 工業	窯業・土石 製品工業	プラスチック 製品工業	
ウエイト	10000.0	154.1	493.6	578.4	1513.3	-	2058.8	734.7	212.6
平成17年1月	103.1	98.5	100.8	125.9	104.0	-	110.8	107.5	112.4
2	103.9	102.3	98.5	130.1	107.8	-	111.4	111.2	109.7
3	107.6	104.1	99.2	122.8	105.2	-	108.6	103.9	108.7
4	101.0	104.2	102.1	114.2	97.5	-	109.0	101.4	107.6
5	98.6	99.6	100.6	95.8	98.6	-	106.0	96.8	102.9
6	98.0	101.5	102.8	89.7	91.8	-	100.9	99.9	93.3
7	97.1	99.0	98.4	87.0	96.9	-	97.3	98.6	91.2
8	99.5	100.9	108.5	88.3	89.6	-	100.1	98.8	95.1
9	99.0	98.7	107.8	89.9	102.0	-	93.6	97.7	92.4
10	100.1	94.1	106.5	113.5	100.5	-	92.7	96.7	90.5
11	98.2	97.0	94.1	91.0	104.4	-	87.6	94.3	95.7
12	95.0	98.6	77.8	72.4	102.9	-	82.8	94.4	99.2
平成18年1月	96.3	97.0	96.2	106.7	113.2	-	71.2	91.3	95.8
2	94.9	105.1	99.4	116.2	99.5	-	67.0	94.6	96.7
3	91.5	94.5	91.4	129.0	88.5	-	54.6	98.2	97.5
4	91.6	94.4	95.1	156.1	94.0	-	54.2	101.4	81.5
5	93.8	97.6	97.8	178.2	89.8	-	57.7	100.6	84.2
6	91.9	98.6	91.5	168.0	97.6	-	59.0	99.9	83.0
7	93.0	104.8	99.1	165.3	96.1	-	59.9	95.1	87.1
8	92.5	95.2	98.1	206.8	90.4	-	57.2	99.1	82.8
9	95.9	89.2	103.5	197.3	108.7	-	53.2	100.7	77.9
10	101.8	95.4	108.4	176.2	112.0	-	54.4	102.6	83.0
11	99.8	92.6	114.3	165.3	109.1	-	55.2	102.6	91.6
12	100.5	88.8	108.5	164.6	104.5	-	56.2	101.7	91.9
平成19年1月	101.7	85.5	107.4	193.0	109.5	-	57.1	99.8	102.9
2	100.3	82.7	116.0	197.0	103.2	-	58.2	100.2	105.7
3	100.9	84.5	88.7	175.9	115.4	-	57.8	99.8	93.7
4	95.0	86.1	120.2	146.9	78.3	-	58.7	101.7	110.0
5	99.7	88.0	102.8	145.3	75.3	-	57.0	102.6	118.1
6	104.1	89.5	102.1	150.0	94.8	-	61.7	104.8	139.2
7	100.4	92.6	101.4	135.5	92.5	-	65.4	107.8	114.4
8	100.1	98.2	103.7	140.0	103.0	-	66.0	111.0	108.5
9	98.0	100.2	114.3	129.8	82.0	-	71.8	111.4	136.2
10	95.5	100.4	107.7	134.7	75.8	-	71.9	108.9	129.0
11	92.5	100.1	112.1	145.8	68.2	-	67.4	108.3	120.5
12	93.4	98.1	107.8	152.2	66.2	-	64.7	106.4	137.1
平成20年1月	96.8	99.7	133.5	145.2	76.0	-	72.6	105.8	111.0
2	96.4	97.7	110.4	155.8	76.3	-	73.7	102.7	105.5
3	99.6	94.2	125.0	167.2	90.0	-	78.4	99.0	101.7
4	99.1	90.6	119.7	115.5	101.3	-	80.4	99.2	123.4
5	98.2	91.8	116.9	104.5	105.3	-	77.3	96.8	100.0
6	99.4	93.0	118.0	102.6	97.2	-	78.2	95.6	97.4
7	98.0	95.0	114.6	90.7	90.7	-	79.0	91.2	138.6
8	98.0	95.0	110.1	82.7	99.1	-	82.3	89.8	145.9
9	97.5	99.6	112.4	77.3	97.0	-	86.7	88.2	149.0
10	99.0	109.1	113.7	84.2	118.8	-	90.0	80.1	149.4
11	96.2	100.8	101.9	75.5	98.4	-	101.6	81.0	137.8
12	100.4	108.0	106.3	75.3	118.8	-	106.8	80.2	113.8
平成21年1月	97.1	99.9	108.0	70.2	110.8	-	115.5	20.2	133.9
2	97.4	96.8	103.2	55.3	111.4	-	116.2	18.6	129.6
3	95.1	89.1	93.1	57.0	127.2	-	103.8	20.4	127.4
4	97.3	88.6	91.5	61.1	135.1	-	102.6	22.4	144.3
5	95.4	85.8	86.7	69.4	120.8	-	93.7	24.7	148.6
6	94.7	84.5	93.1	56.5	114.2	-	84.6	23.1	151.3
7	93.7	97.5	88.6	55.1	99.3	-	82.0	22.7	137.7
8	94.5	241.7	99.2	64.5	110.1	-	78.8	23.0	135.3
9	94.8	282.8	88.1	68.7	113.5	-	79.5	22.0	81.5
10	101.1	94.0	87.4	86.2	134.7	-	76.3	23.5	132.1
11	99.6	89.9	95.0	97.8	149.9	-	74.0	23.5	83.0
12	95.7	85.3	112.5	62.9	141.6	-	75.5	22.6	96.6

第3-2表 業種別在庫指数（季節調整済指数）

（平成17年=100）

年・月	鉱工業								
	パルプ・紙・紙加工工業	繊維工業	食料品・たばこ工業	その他工業	輸送機械工業	ゴム製品工業	皮革製品工業	家具工業	木材・木製品工業
ウエイト	1397.4	158.5	1991.5	707.1	-	x	-	136.2	527.1
平成17年1月	87.5	83.7	97.1	108.1	-	x	-	107.2	109.7
2	92.1	84.9	94.7	108.9	-	x	-	106.0	109.7
3	101.1	89.4	107.5	104.6	-	x	-	105.5	107.0
4	100.1	98.4	93.1	101.4	-	x	-	100.8	101.3
5	99.4	99.1	94.3	99.6	-	x	-	102.5	100.1
6	100.1	110.9	102.5	100.8	-	x	-	96.1	99.6
7	102.3	105.3	96.3	98.6	-	x	-	97.3	100.0
8	103.7	107.6	102.2	99.8	-	x	-	94.1	101.0
9	106.0	104.1	100.4	101.9	-	x	-	95.1	99.6
10	105.8	105.0	103.0	98.2	-	x	-	101.1	94.8
11	101.0	105.9	106.8	94.7	-	x	-	99.9	94.2
12	103.1	112.2	102.4	84.8	-	x	-	97.2	83.7
平成18年1月	104.3	107.9	103.5	96.1	-	x	-	104.6	94.4
2	99.5	110.0	105.0	97.8	-	x	-	109.6	94.0
3	100.8	108.4	104.2	92.8	-	x	-	102.3	90.4
4	99.5	99.6	101.6	91.1	-	x	-	102.3	89.7
5	105.1	96.3	99.2	90.9	-	x	-	102.4	90.8
6	102.1	88.0	92.0	101.7	-	x	-	107.8	100.0
7	94.8	85.7	97.5	98.1	-	x	-	101.8	99.8
8	88.2	85.7	98.4	97.3	-	x	-	100.8	99.6
9	92.1	89.2	103.0	95.3	-	x	-	99.2	96.5
10	93.9	85.4	129.9	97.9	-	x	-	101.3	97.3
11	96.7	88.3	118.0	100.4	-	x	-	102.7	97.6
12	96.7	91.1	120.9	97.9	-	x	-	102.7	99.1
平成19年1月	101.2	95.0	124.0	89.7	-	x	-	92.5	91.9
2	97.8	99.1	116.7	93.5	-	x	-	96.3	92.8
3	97.5	84.8	115.7	110.6	-	x	-	95.4	123.1
4	93.0	73.8	114.6	123.2	-	x	-	104.4	130.0
5	96.8	91.0	135.3	118.5	-	x	-	89.8	127.6
6	94.8	106.2	149.4	113.1	-	x	-	92.7	118.1
7	97.5	95.7	126.4	111.3	-	x	-	104.3	116.0
8	94.0	77.4	114.8	115.1	-	x	-	93.8	125.1
9	96.0	82.5	116.9	118.4	-	x	-	91.6	134.2
10	94.5	83.3	106.0	121.9	-	x	-	86.6	136.5
11	95.1	79.9	96.2	119.9	-	x	-	84.8	134.9
12	98.7	79.8	95.0	121.5	-	x	-	86.9	136.4
平成20年1月	101.2	88.3	101.1	114.6	-	x	-	86.3	128.8
2	100.2	90.6	100.9	114.5	-	x	-	86.1	125.2
3	99.3	86.0	103.1	114.5	-	x	-	81.8	131.0
4	98.8	79.1	100.4	124.7	-	x	-	84.5	135.8
5	99.9	73.6	99.2	124.4	-	x	-	83.4	138.9
6	101.1	83.4	107.7	124.2	-	x	-	84.8	138.8
7	95.5	82.1	109.7	125.3	-	x	-	79.6	140.2
8	102.8	82.3	107.2	121.5	-	x	-	82.0	137.9
9	99.4	78.7	103.2	114.6	-	x	-	84.6	130.1
10	99.1	78.6	95.3	117.7	-	x	-	82.7	135.0
11	91.0	78.4	87.4	127.5	-	x	-	87.7	148.4
12	78.4	81.3	91.8	128.7	-	x	-	83.2	150.4
平成21年1月	71.0	83.5	100.9	138.2	-	x	-	109.9	154.8
2	70.9	75.7	107.5	140.2	-	x	-	112.9	151.8
3	79.6	77.1	94.8	136.8	-	x	-	129.3	147.3
4	87.4	73.9	97.6	139.5	-	x	-	123.3	146.0
5	81.6	64.6	102.8	145.6	-	x	-	118.6	146.9
6	88.0	77.0	104.6	154.4	-	x	-	112.5	158.2
7	94.0	76.9	109.1	152.3	-	x	-	118.2	142.1
8	93.0	78.5	107.5	143.0	-	x	-	113.0	127.9
9	93.6	72.1	107.5	145.2	-	x	-	115.6	123.8
10	96.0	73.0	117.5	164.2	-	x	-	122.1	126.1
11	96.0	68.9	115.1	123.7	-	x	-	122.1	124.2
12	102.2	63.7	108.8	114.5	-	x	-	115.8	119.1

第3-2表 業種別在庫指数(季節調整済指数)

(平成17年=100)

年・月	鉱工業	公益事業	産業総合	加工型業種	素材型業種	(新産業分類)		
	その他工業					はん用 機械器具 工業	生産用 機械器具 工業	業務用 機械器具 工業
	精密機械 工業							
ウエイト	x	-	10000.0	4159.9	2444.7	-	578.4	9.4
平成17年1月	x	-	103.1	109.6	94.5	-	125.9	83.1
2	x	-	103.9	112.0	97.5	-	130.1	99.4
3	x	-	107.6	109.6	101.1	-	122.8	94.1
4	x	-	101.0	106.3	99.6	-	114.2	98.3
5	x	-	98.6	100.9	98.0	-	95.8	100.3
6	x	-	98.0	96.1	100.3	-	89.7	104.2
7	x	-	97.1	95.2	101.7	-	87	98.2
8	x	-	99.5	95.8	102.7	-	88.3	106.8
9	x	-	99.0	96.4	103.2	-	89.9	109.7
10	x	-	100.1	97.2	102.4	-	113.5	101.9
11	x	-	98.2	94.6	99.2	-	91	105.7
12	x	-	95.0	90.5	100.7	-	72.4	98.7
平成18年1月	x	-	96.3	90.5	100.8	-	106.7	108.3
2	x	-	94.9	85.4	99.1	-	116.2	108.2
3	x	-	91.5	76.1	100.1	-	129	116.8
4	x	-	91.6	83.5	98.8	-	156.1	102.6
5	x	-	93.8	86.1	102.2	-	178.2	121.1
6	x	-	91.9	88.5	99.8	-	168	122
7	x	-	93.0	88.3	95.5	-	165.3	114
8	x	-	92.5	90.2	92.2	-	206.8	123.7
9	x	-	95.9	94.1	94.8	-	197.3	115.4
10	x	-	101.8	92.3	96.2	-	176.2	213.1
11	x	-	99.8	90.7	97.9	-	165.3	141.4
12	x	-	100.5	91.4	97.5	-	164.6	172.2
平成19年1月	x	-	101.7	93.1	100.1	-	193	51.8
2	x	-	100.3	93.3	97.2	-	197	107
3	x	-	100.9	93.0	96.3	-	175.9	84.8
4	x	-	95.0	79.1	92.7	-	146.9	199.9
5	x	-	99.7	76.2	97.6	-	145.3	125.2
6	x	-	104.1	86.2	97.5	-	150	117.2
7	x	-	100.4	85.4	100.7	-	135.5	146.2
8	x	-	100.1	92.4	98.9	-	140	164.3
9	x	-	98.0	83.1	100.4	-	129.8	132.8
10	x	-	95.5	80.7	98.7	-	134.7	89.2
11	x	-	92.5	78.4	98.7	-	145.8	171.8
12	x	-	93.4	79.8	99.7	-	152.2	227.6
平成20年1月	x	-	96.8	83.5	103.1	-	145.2	223.9
2	x	-	96.4	86.5	99.3	-	155.8	148.8
3	x	-	99.6	91.3	97.9	-	167.2	88.3
4	x	-	99.1	94.2	96.5	-	115.5	207.5
5	x	-	98.2	90.0	96.5	-	104.5	102.3
6	x	-	99.4	88.8	97.3	-	102.6	108
7	x	-	98.0	86.1	94.2	-	90.7	218.2
8	x	-	98.0	89.5	96.7	-	82.7	124.4
9	x	-	97.5	89.1	94.2	-	77.3	43.1
10	x	-	99.0	98.2	92.6	-	84.2	104.6
11	x	-	96.2	98.1	87.8	-	75.5	147.8
12	x	-	100.4	110.6	81.2	-	75.3	67.1
平成21年1月	x	-	97.1	106.6	59.6	-	70.2	55.8
2	x	-	97.4	105.1	58.1	-	55.3	75.1
3	x	-	95.1	102.9	64.1	-	57	66.8
4	x	-	97.3	109.8	66.0	-	61.1	50.8
5	x	-	95.4	98.7	62.4	-	69.4	85.4
6	x	-	94.7	91.7	67.9	-	56.5	69.4
7	x	-	93.7	83.8	72.7	-	55.1	76.3
8	x	-	94.5	89.0	80.2	-	64.5	86.1
9	x	-	94.8	91.6	81.8	-	68.7	124.8
10	x	-	101.1	100.6	71.9	-	86.2	125.3
11	x	-	99.6	108.9	71.8	-	97.8	107.2
12	x	-	95.7	98.4	73.6	-	62.9	71

第4-1表 特殊分類別生産指数（原指数）

（平成17年=100）

年・月	最終需要財							生産財		
	投資財	消費財		消費財	消費財		生産財	鉱工業用 生産財	その他用 生産財	
		資本財	建設財		耐久 消費財	非耐久 消費財				
ウエイト	6,063.8	1,386.6	636.0	750.6	4,677.2	2,163.3	2,513.9	3,936.2	3,851.4	84.8
平成17年平均	100.0	100.0	100.0	100.0	100.0	100.0	100.0	100.0	100.0	100.0
18	110.9	106.1	112.2	101.0	112.3	124.3	102.0	102.5	102.8	89.3
19	101.4	97.0	98.8	95.4	102.8	114.2	92.9	98.5	98.4	98.6
20	94.5	87.0	86.6	87.5	96.7	101.0	93.0	92.9	92.5	112.7
21	95.1	65.4	50.3	78.3	103.8	117.2	92.3	70.6	69.4	124.1
平成17年1月	96.5	88.5	85.8	90.8	98.9	110.3	89.0	98.4	98.4	98.4
2	95.5	94.6	96.9	92.7	95.7	100.6	91.5	97.7	96.3	161.3
3	113.0	115.7	132.2	101.6	112.2	119.8	105.6	111.1	110.2	151.6
4	111.7	101.9	105.4	99.0	114.6	127.4	103.5	97.9	97.0	136.7
5	90.8	89.6	85.3	93.3	91.1	85.2	96.3	91.9	92.6	56.5
6	95.0	94.1	84.8	102.0	95.3	88.7	101.0	100.6	100.5	102.4
7	85.3	94.1	85.4	101.4	82.7	69.4	94.0	97.8	98.1	87.6
8	81.5	93.4	87.1	98.7	78.0	57.2	95.8	98.9	99.5	71.0
9	95.5	110.4	110.3	110.5	91.1	85.9	95.6	101.9	103.0	54.3
10	114.5	108.0	111.8	104.8	116.5	127.4	107.0	100.3	100.7	81.7
11	107.6	103.1	100.3	105.5	109.0	112.8	105.6	103.1	103.3	92.7
12	113.2	106.6	114.8	99.6	115.1	115.1	115.1	100.4	100.3	105.9
平成18年1月	83.4	90.0	89.6	90.4	81.5	73.0	88.8	96.6	96.3	108.5
2	124.4	102.3	109.9	95.9	130.9	171.6	95.8	98.0	98.1	93.2
3	130.2	110.5	114.1	107.5	136.0	175.4	102.2	108.2	107.1	156.1
4	117.2	103.3	111.3	96.6	121.3	140.8	104.6	103.6	103.4	112.6
5	111.8	97.7	99.7	96.0	116.0	132.6	101.8	99.0	100.3	39.4
6	108.0	108.1	113.6	103.4	108.0	109.6	106.6	111.0	111.6	85.3
7	99.1	108.6	120.9	98.3	96.2	92.9	99.1	107.9	108.3	91.1
8	94.3	100.2	107.6	93.9	92.6	92.7	92.5	102.9	103.8	60.4
9	101.4	109.6	123.1	98.2	99.0	97.5	100.3	101.2	102.1	58.5
10	120.3	115.9	124.7	108.4	121.6	133.2	111.7	100.4	100.7	88.7
11	125.7	114.8	117.1	112.8	129.0	153.9	107.6	98.1	98.2	94.4
12	115.1	112.6	115.1	110.6	115.8	118.5	113.5	102.7	103.1	83.4
平成19年1月	84.4	94.1	92.6	95.4	81.5	78.4	84.2	99.6	100.2	72.0
2	99.7	100.3	101.7	99.2	99.5	108.0	92.2	97.6	98.1	73.7
3	100.4	109.2	121.4	98.9	97.8	103.3	93.2	108.0	106.9	159.7
4	92.5	95.6	98.1	93.4	91.5	84.1	97.9	94.7	93.5	148.3
5	96.0	99.3	111.3	89.2	95.0	92.7	97.1	98.6	99.6	55.5
6	101.0	99.7	104.0	96.1	101.4	108.3	95.5	99.0	99.4	82.6
7	111.4	87.9	81.1	93.6	118.4	149.4	91.7	98.8	99.1	85.4
8	95.8	85.5	79.5	90.6	98.8	111.9	87.6	93.8	94.2	75.6
9	88.8	88.6	77.5	98.0	88.8	93.7	84.6	92.8	93.7	51.3
10	115.3	99.0	101.0	97.3	120.1	138.3	104.4	101.0	101.2	88.9
11	113.9	94.5	94.1	94.8	119.7	152.1	91.7	98.6	97.6	141.8
12	118.1	109.9	123.4	98.5	120.5	150.2	94.9	98.9	97.8	148.5
平成20年1月	88.3	84.7	81.7	87.3	89.4	97.3	82.6	92.3	92.1	99.9
2	100.5	94.8	94.2	95.4	102.1	115.0	91.1	98.6	98.5	107.5
3	103.3	100.7	109.3	93.5	104.1	111.4	97.8	101.0	99.4	175.1
4	86.2	86.1	76.5	94.2	86.2	65.5	104.0	98.7	97.9	135.4
5	86.7	88.0	86.1	89.6	86.4	79.6	92.2	95.3	95.8	72.4
6	91.5	84.7	78.8	89.7	93.5	105.7	83.0	97.2	96.7	122.2
7	98.3	85.3	79.6	90.1	102.2	112.8	93.1	99.5	99.6	96.2
8	77.0	76.4	75.9	76.8	77.1	75.9	78.2	88.5	88.7	75.8
9	92.6	80.6	80.0	81.1	96.1	101.6	91.4	93.8	94.2	72.5
10	108.4	100.8	117.2	87.0	110.6	120.6	102.1	98.1	97.6	124.5
11	96.8	80.9	79.2	82.4	101.4	112.2	92.1	80.5	79.5	122.6
12	104.2	81.5	80.1	82.6	110.9	114.4	107.9	71.7	70.0	148.4
平成21年1月	75.9	67.2	58.6	74.5	78.4	80.6	76.6	56.3	54.8	122.9
2	71.9	73.3	68.8	77.1	71.5	58.3	82.9	52.8	51.1	127.9
3	80.0	63.6	62.3	64.8	84.8	77.2	91.4	54.6	53.2	118.5
4	88.9	56.8	31.6	78.2	98.4	91.5	104.3	59.5	56.6	187.5
5	82.2	61.1	34.5	83.6	88.4	86.0	90.5	58.4	58.4	58.2
6	93.1	56.6	30.1	79.0	103.9	117.4	92.4	73.6	71.7	156.1
7	100.9	57.4	34.7	76.6	113.8	132.1	98.1	80.7	79.9	117.0
8	91.0	58.4	42.7	71.8	100.6	111.7	91.1	74.8	74.9	66.8
9	103.4	66.3	48.3	81.5	114.4	143.2	89.6	81.3	80.9	98.7
10	121.7	80.0	70.8	87.8	134.0	175.0	98.7	86.4	84.7	166.4
11	122.6	72.0	61.6	80.8	137.5	185.5	96.3	84.7	83.3	145.4
12	109.0	72.4	59.5	83.3	119.8	148.2	95.4	84.4	83.5	124.1

第4-2表 特殊分類別生産指数（季節調整済指数）

（平成17年=100）

年・月	最終需要財							生産財		
	投資財	消費財		消費財	消費財		生産財	鉱工業用 生産財	その他用 生産財	
		資本財	建設財		耐久 消費財	非耐久 消費財				
ウエイト	6,063.8	1,386.6	636.0	750.6	4,677.2	2,163.3	2,513.9	3,936.2	3,851.4	84.8
平成17年1月	118.5	97.1	93.6	100.9	125.6	153.5	103.2	106.1	106.1	113.5
2	102.7	96.0	93.9	96.5	104.0	112.4	99.0	103.8	102.4	136.2
3	100.9	101.1	100.3	98.7	100.8	99.3	103.3	103.3	103.4	90.7
4	107.1	102.0	103.7	101.2	108.5	117.1	101.5	101.9	102.0	102.6
5	98.3	96.8	95.9	98.8	98.6	97.5	100.4	96.4	96.5	94.8
6	98.5	95.8	93.3	98.9	99.3	100.1	99.3	96.9	96.8	99.3
7	90.9	96.5	94.7	101.2	98.8	77.0	96.6	96.1	96.3	92.3
8	89.4	100.3	97.2	104.3	85.9	62.0	101.8	99.6	99.8	90.5
9	97.4	109.0	104.0	107.2	94.0	87.7	97.5	100.0	100.5	91.9
10	105.5	102.7	106.4	100.8	106.6	122.7	99.7	100.3	100.3	99.8
11	97.2	100.0	102.9	98.6	96.3	93.0	100.0	99.8	99.9	91.2
12	99.6	102.0	110.5	94.1	99.4	97.1	101.2	99.5	99.5	94.4
平成18年1月	102.1	100.1	100.9	99.4	102.7	100.3	102.5	103.9	103.8	128.6
2	129.1	102.7	105.8	99.9	136.1	174.1	102.1	102.2	102.4	74.8
3	118.6	98.7	88.8	104.5	124.4	148.9	101.8	102.1	102.2	94.7
4	113.1	102.6	106.6	99.8	116.1	132.7	102.6	107.4	108.3	79.7
5	117.1	105.1	111.4	101.5	120.6	143.0	103.5	102.4	103.0	68.1
6	111.1	109.5	123.8	100.7	111.4	120.6	104.4	106.9	107.4	85.3
7	105.5	111.6	135.1	98.6	104.8	104.6	102.3	106.2	106.5	97.0
8	105.2	107.9	121.4	98.7	104.0	105.1	97.9	103.6	104.1	79.8
9	105.9	107.8	114.1	95.7	105.5	105.8	103.1	99.5	99.5	98.6
10	107.6	108.6	117.5	102.9	107.4	121.7	102.0	98.6	98.5	105.1
11	113.8	110.7	119.1	105.6	114.3	127.1	102.4	95.6	95.7	91.0
12	101.1	105.9	107.5	104.5	100.4	99.6	100.4	101.4	101.8	71.6
平成19年1月	100.8	104.5	105.2	104.0	99.5	102.5	95.4	105.0	106.0	83.0
2	105.3	102.6	100.9	103.6	105.1	111.9	99.7	103.6	104.4	63.0
3	93.7	98.6	94.9	97.0	91.8	90.6	94.7	103.5	103.7	97.7
4	88.4	96.0	95.6	95.9	86.3	77.7	95.4	97.9	97.8	106.8
5	97.8	105.1	121.9	94.6	95.7	94.6	96.9	100.3	100.5	92.6
6	106.4	101.5	112.6	94.8	107.7	123.9	95.2	97.0	97.3	86.2
7	115.7	89.9	91.0	93.1	125.2	163.3	93.2	95.6	95.8	89.2
8	108.3	92.2	90.3	95.0	112.8	131.1	92.6	94.3	94.3	102.1
9	98.4	89.3	73.4	96.4	101.6	115.2	90.1	94.9	95.0	93.8
10	100.0	91.8	94.6	91.2	102.2	118.7	93.6	97.4	97.2	101.4
11	100.6	89.5	93.3	88.6	103.2	119.7	86.1	94.6	93.6	128.0
12	105.7	104.7	116.9	93.1	106.8	130.9	85.1	99.3	98.3	134.1
平成20年1月	97.9	125.9	148.9	112.8	82.5	59.0	99.8	94.9	94.7	96.8
2	96.1	125.2	152.0	110.3	80.0	49.5	99.7	96.5	96.9	84.2
3	102.0	126.1	167.7	108.7	87.8	63.3	100.8	98.2	98.2	98.9
4	98.0	113.4	119.9	109.3	88.7	79.3	97.5	100.2	101.0	85.7
5	98.3	110.5	110.3	111.2	91.0	81.8	96.7	96.5	96.6	84.0
6	101.0	110.0	109.3	110.3	95.8	79.7	106.6	96.2	96.6	79.3
7	99.7	107.5	102.8	109.3	95.0	77.4	107.9	95.0	95.5	75.3
8	98.1	103.1	95.5	106.6	94.4	81.6	105.4	100.9	101.8	73.0
9	94.4	98.3	90.6	103.5	91.4	79.6	101.4	101.0	101.9	72.2
10	95.6	100.3	99.9	98.9	93.4	94.0	93.7	105.4	106.6	70.6
11	89.0	99.9	88.4	106.1	82.9	80.7	86.2	105.5	106.9	71.0
12	92.4	98.9	85.9	107.0	88.3	84.1	90.5	110.5	112.3	67.8
平成21年1月	90.1	73.0	65.1	79.7	95.1	100.8	90.1	61.0	59.4	135.4
2	74.2	74.1	68.9	78.1	72.7	56.2	89.4	56.9	55.0	135.1
3	77.8	58.6	52.1	64.1	83.4	75.4	93.5	53.5	52.8	69.4
4	90.1	60.3	35.1	78.1	98.2	97.0	95.8	61.1	58.9	133.0
5	93.6	62.6	37.9	87.6	102.9	112.8	94.1	63.5	62.8	111.3
6	94.3	58.1	32.2	77.3	104.8	118.2	90.8	70.3	68.6	150.3
7	98.2	60.2	40.1	76.3	111.8	131.5	96.4	75.2	74.2	130.1
8	106.5	64.0	47.4	77.8	119.6	142.2	101.4	77.5	76.8	97.0
9	109.7	68.0	51.4	80.6	121.7	154.7	93.2	80.1	79.0	165.2
10	107.7	71.1	58.1	82.8	118.5	149.4	91.0	82.6	81.0	164.8
11	110.4	69.1	57.6	78.2	120.9	147.2	94.0	83.3	82.4	132.5
12	92.2	67.9	55.1	78.5	100.4	119.9	82.7	82.8	82.4	114.8

第5-1表 特殊分類別出荷指数（原指数）

（平成17年=100）

年・月	最終需要財							生産財		
	投資財	消費財		消費財	消費財		鉱工業用 生産財	その他用 生産財		
		資本財	建設財		耐久 消費財	非耐久 消費財				
ウエイト	5,664.3	1,032.6	498.1	534.5	4,631.7	1,769.8	2,861.9	4,335.7	4,237.3	98.4
平成17年平均	100.0	100.0	100.0	100.0	100.0	100.0	100.0	100.0	100.0	100.0
18	106.0	104.2	107.2	101.4	106.4	126.0	94.3	97.7	97.8	91.9
19	100.5	97.5	98.8	96.3	101.1	121.5	88.6	90.7	90.4	100.0
20	91.2	87.9	87.5	88.3	91.9	106.0	83.2	89.5	88.6	127.8
21	89.3	62.1	47.4	75.7	95.4	128.1	75.1	67.7	66.4	124.5
平成17年1月	95.5	86.1	83.0	88.9	97.6	106.2	92.3	103.7	101.7	187.8
2	93.9	92.2	93.6	90.9	94.3	97.5	92.3	104.1	102.9	153.3
3	108.0	117.8	134.5	102.2	105.8	124.8	94.1	127.7	126.1	194.0
4	120.8	98.3	97.6	99.0	125.8	126.5	125.4	99.8	99.6	109.7
5	95.0	91.2	87.9	94.2	95.8	85.1	102.5	86.4	86.8	69.2
6	97.4	93.9	87.8	99.6	98.2	96.1	99.4	93.1	94.0	52.2
7	83.9	90.4	79.3	100.7	82.5	66.1	92.7	94.7	95.9	46.1
8	83.9	94.6	90.8	98.2	81.5	59.1	95.4	92.7	93.4	63.4
9	93.7	112.8	114.7	111.0	89.4	81.5	94.4	103.0	103.8	68.3
10	109.4	105.1	104.0	106.1	110.4	124.0	102.0	96.3	96.8	72.3
11	101.7	108.2	109.0	107.3	100.3	113.1	92.4	100.2	100.9	72.2
12	116.8	109.5	117.7	101.8	118.4	120.0	117.4	98.3	98.0	111.5
平成18年1月	80.0	86.2	81.6	90.4	78.7	73.7	81.7	95.3	94.2	143.8
2	117.3	104.7	113.8	96.3	120.1	173.3	87.3	97.4	96.1	153.8
3	125.9	109.6	112.4	106.9	129.6	189.0	92.8	109.7	107.9	183.3
4	111.2	92.1	86.5	97.4	115.4	139.2	100.7	95.2	95.2	94.2
5	104.7	91.4	86.2	96.2	107.7	134.2	91.2	90.5	91.2	57.4
6	115.2	107.6	113.4	102.1	116.9	111.6	120.1	103.7	104.7	58.9
7	93.6	109.6	120.2	99.7	90.1	98.6	84.8	100.8	101.9	53.7
8	94.2	98.9	103.2	94.9	93.1	92.6	93.4	97.2	98.3	49.6
9	95.2	106.8	114.5	99.6	92.6	96.9	89.9	92.9	93.4	70.7
10	105.9	113.1	118.5	108.1	104.3	125.9	91.0	97.0	97.8	63.9
11	117.2	119.8	126.6	113.5	116.6	150.2	95.9	94.9	95.4	72.4
12	111.3	110.7	109.1	112.2	111.4	126.3	102.2	97.8	97.7	100.9
平成19年1月	84.7	96.9	100.7	93.4	81.9	86.9	78.8	93.2	92.4	128.1
2	100.9	104.1	108.7	99.7	100.2	118.9	88.6	96.0	95.5	118.8
3	99.7	114.5	129.4	100.6	96.4	112.4	86.5	104.2	102.3	185.8
4	96.9	95.2	97.9	92.6	97.3	106.6	91.5	87.2	87.2	89.2
5	96.1	94.9	100.2	89.9	96.4	105.3	90.9	89.9	90.5	61.0
6	102.3	101.3	104.4	98.4	102.5	117.3	93.3	88.5	89.3	52.5
7	111.5	88.7	84.8	92.3	116.5	152.5	94.3	87.7	88.5	53.9
8	97.0	87.6	85.6	89.6	99.1	114.2	89.7	85.1	85.7	59.4
9	87.6	89.0	81.7	95.8	87.3	99.5	79.8	85.0	85.5	60.9
10	107.8	98.5	96.2	100.6	109.8	139.9	91.2	92.7	92.8	88.4
11	108.2	94.5	88.6	100.1	111.3	153.1	85.4	88.5	87.4	137.0
12	113.1	104.9	107.7	102.2	115.0	151.0	92.7	89.9	88.2	164.7
平成20年1月	86.4	87.8	85.2	90.4	86.0	103.0	75.5	85.9	84.2	158.7
2	96.4	97.3	97.5	97.0	96.2	121.5	80.6	93.0	90.9	181.0
3	102.3	110.6	125.3	96.8	100.5	121.4	87.6	96.8	93.7	228.6
4	94.0	87.6	82.1	92.7	95.4	86.2	101.0	92.6	91.9	124.2
5	81.7	83.9	77.8	89.5	81.3	88.3	76.9	92.9	92.9	92.2
6	80.6	83.2	76.1	89.8	80.0	88.7	74.7	94.4	94.1	109.9
7	91.5	85.7	80.1	90.9	92.8	108.8	82.9	98.6	98.9	89.9
8	80.1	81.2	85.5	77.2	79.8	84.2	77.1	86.8	87.1	73.5
9	91.9	84.6	85.2	84.1	93.5	114.7	80.5	90.3	90.4	87.0
10	96.9	94.3	101.8	87.3	97.5	117.0	85.4	94.1	93.9	103.3
11	89.9	78.9	77.9	79.8	92.3	115.5	78.0	76.6	75.7	117.8
12	102.4	79.9	75.5	84.0	107.4	123.1	97.6	71.8	69.6	167.0
平成21年1月	71.5	66.1	61.9	70.0	72.8	86.8	64.1	57.4	54.3	190.0
2	71.4	69.4	69.1	69.6	71.8	92.5	59.0	54.7	52.5	151.4
3	95.4	64.2	68.8	60.0	102.4	122.5	90.0	55.2	53.1	145.9
4	92.9	49.7	28.6	69.4	102.5	120.5	91.4	57.3	55.2	149.3
5	80.1	54.8	29.0	78.7	85.8	110.7	70.4	55.4	54.8	82.0
6	88.3	53.4	32.8	72.6	96.1	131.8	74.1	68.1	67.6	89.6
7	91.9	58.1	33.5	81.1	99.4	140.1	74.2	74.8	74.4	92.3
8	78.9	56.4	33.6	77.7	83.9	99.7	74.1	72.2	72.3	66.9
9	90.1	62.2	44.7	78.4	96.3	131.3	74.7	78.6	78.1	99.2
10	105.6	67.3	48.3	85.0	114.1	175.2	76.3	81.6	80.5	129.4
11	105.7	68.8	56.6	80.2	113.9	176.9	75.0	77.9	76.3	148.5
12	99.7	74.2	61.7	85.8	105.4	149.0	78.4	78.7	77.1	149.1

第5-2表 特殊分類別出荷指数（季節調整済指数）

（平成17年=100）

年・月	最終需要財							生産財		
	投資財	消費財		生産財	鉱工業用 生産財	その他用 生産財	耐用 消費財	非耐久 消費財		
		資本財	建設財							
ウエイト	5,664.3	1,032.6	498.1	534.5	4,631.7	1,769.8	2,861.9	4,335.7	4,237.3	98.4
平成17年1月	117.9	95.4	92.2	98.0	123.9	144.9	107.3	109.5	109.5	111.4
2	100.4	90.6	89.6	93.7	102.0	106.0	98.7	108.2	108.3	108.3
3	95.3	100.3	99.2	98.8	93.9	99.7	90.3	116.6	118.7	95.9
4	116.9	104.3	105.1	102.9	118.9	114.4	121.3	103.8	103.8	108.1
5	99.0	99.1	98.2	100.2	99.1	95.8	103.7	91.4	91.8	108.1
6	96.2	94.0	91.5	97.4	96.6	105.0	96.7	92.2	92.3	84.4
7	90.1	96.1	91.9	101.0	89.5	74.5	94.0	94.1	94.2	79.3
8	90.3	99.8	96.9	103.5	88.2	68.8	98.8	96.0	96.0	104.2
9	96.8	111.7	111.0	107.8	93.8	84.3	100.2	101.1	98.9	96.3
10	108.7	101.3	101.7	101.9	110.5	127.0	99.9	95.9	95.8	97.2
11	94.9	101.8	104.6	99.4	93.3	95.2	93.1	97.1	97.2	87.6
12	99.8	104.8	114.0	96.3	99.1	99.4	99.6	96.1	96.2	94.5
平成18年1月	97.1	96.2	91.5	99.7	97.9	97.4	94.5	100.5	101.1	91.9
2	122.5	102.1	109.3	98.7	125.6	173.6	91.9	99.9	100.0	96.9
3	112.7	95.1	84.5	104.0	116.7	155.2	91.2	101.6	103.0	99.3
4	108.6	98.0	93.3	101.5	110.2	127.7	96.9	98.1	98.5	85.3
5	105.9	98.6	95.6	102.0	107.7	141.8	91.2	94.3	95.0	88.8
6	112.1	106.8	116.1	99.8	113.3	118.6	116.9	103.2	103.3	96.8
7	101.6	117.2	140.1	100.5	98.6	111.7	85.7	100.4	100.2	92.8
8	102.0	104.7	111.6	99.6	101.6	112.1	96.1	100.9	101.3	81.9
9	100.9	106.1	112.0	97.4	100.3	107.7	95.1	91.5	89.5	91.9
10	103.0	107.1	113.8	102.3	102.2	123.6	88.5	94.4	94.5	85.2
11	109.4	112.1	120.1	105.1	108.6	127.5	96.6	92.0	92.0	88.3
12	96.3	104.7	104.0	105.8	94.9	105.3	87.1	95.3	95.8	78.9
平成19年1月	100.5	107.9	113.4	102.5	99.1	108.2	90.2	96.5	97.3	80.1
2	105.9	102.6	105.4	103.1	104.9	121.6	94.0	100.5	101.3	82.2
3	91.3	100.9	98.7	98.7	88.8	95.8	86.0	98.1	99.5	102.2
4	93.1	101.7	105.7	95.9	91.2	94.8	88.4	89.2	89.4	87.4
5	95.7	101.5	110.9	95.0	94.7	105.7	89.8	92.3	93.0	85.0
6	100.9	101.0	106.2	97.5	101.0	129.7	91.5	89.9	90.0	88.8
7	119.6	94.2	98.8	92.2	125.5	166.5	94.9	85.8	85.4	91.7
8	105.6	93.0	93.2	93.9	108.9	142.3	91.8	88.5	88.5	98.2
9	96.7	90.2	80.7	95.4	99.1	125.1	85.6	87.1	85.2	89.3
10	102.3	92.1	91.6	94.0	104.8	129.7	88.3	88.2	87.7	115.6
11	99.6	87.3	83.2	92.1	102.1	124.6	85.0	84.4	83.1	150.9
12	99.2	99.8	102.4	96.7	99.5	130.3	80.2	88.9	87.6	142.1
平成20年1月	99.1	96.6	95.1	98.1	101.3	119.1	86.5	88.3	87.6	101.5
2	93.5	92.0	90.0	96.0	93.3	111.2	82.5	90.5	89.5	121.6
3	96.1	97.5	94.9	95.5	95.3	107.9	88.2	91.5	90.5	122.3
4	90.2	92.5	89.8	94.8	89.1	80.3	94.4	94.5	93.7	124.6
5	86.9	90.5	86.9	94.8	85.7	97.8	79.0	95.7	95.1	132.2
6	80.5	82.0	75.8	89.9	80.9	100.2	73.6	95.4	94.3	184.3
7	94.7	89.9	91.4	90.2	95.4	112.5	81.5	95.0	94.2	147.8
8	91.9	87.9	92.1	84.4	92.4	117.1	79.3	92.9	92.4	131.4
9	96.4	85.2	87.4	81.3	99.1	126.2	83.3	88.9	88.1	130.4
10	90.7	87.4	94.8	81.5	91.7	105.6	82.4	89.6	88.8	135.2
11	86.7	77.7	76.0	77.0	88.8	105.1	79.7	81.4	80.4	141.5
12	86.7	75.3	73.3	77.0	89.1	97.3	83.9	68.8	67.0	135.5
平成21年1月	85.1	71.5	67.1	75.6	88.3	106.4	75.7	62.4	60.0	127.7
2	72.4	67.9	65.1	71.7	72.4	90.2	63.0	57.6	56.1	111.8
3	88.0	57.8	53.2	58.8	94.9	108.3	90.5	52.3	51.6	75.1
4	90.0	53.5	32.6	71.9	97.1	124.4	78.2	59.7	57.7	152.7
5	90.0	60.2	34.9	84.4	96.7	135.4	74.7	60.6	59.2	135.4
6	88.8	55.3	35.3	71.2	96.4	137.6	74.5	66.4	65.2	143.0
7	92.1	60.5	38.0	79.9	99.8	139.4	73.2	70.8	69.6	147.4
8	89.8	60.7	36.9	84.1	96.5	131.8	76.2	75.1	74.1	126.1
9	94.4	63.0	45.7	78.3	101.9	143.0	76.0	76.0	74.5	165.6
10	98.7	62.2	44.3	79.7	107.3	157.7	74.2	76.5	75.3	166.2
11	97.9	66.5	53.4	77.2	105.2	147.4	74.9	78.1	76.4	157.4
12	85.6	67.0	55.1	78.1	89.0	121.6	69.3	76.3	75.2	115.3

第6-1表 特殊分類別在庫指数（原指数）

（平成17年=100）

年・月	最終需要財							生産財		
	投資財	消費財		消費財	消費財		生産財	鉱工業用 生産財	その他用 生産財	
		資本財	建設財		耐久 消費財	非耐久 消費財				
ウエイト	5,744.7	2,120.8	736.2	1,384.6	3,623.9	1,529.1	2,094.8	4,255.3	4,126.9	128.4
平成17年末	94.2	85.0	77.2	89.2	99.5	100.9	98.5	91.8	90.8	122.7
18	114.8	122.5	168.9	97.8	110.4	102.6	116.1	78.0	77.3	101.1
19	95.1	127.8	156.2	112.7	75.9	54.8	91.3	89.0	87.7	133.2
20	90.8	99.4	90.0	104.4	85.8	83.7	87.4	109.1	109.6	92.8
21	87.2	65.0	70.6	62.1	100.2	106.5	95.6	101.4	101.5	97.9
平成17年1月	100.7	107.9	109.1	107.3	96.4	97.7	95.5	101.3	100.1	140.8
2	101.8	106.9	103.3	108.8	98.8	104.0	95.1	99.7	98.9	125.4
3	101.5	102.6	100.5	103.7	100.9	90.1	108.8	103.4	104.1	80.0
4	95.4	103.2	109.2	100.0	90.9	87.0	93.7	100.0	100.9	68.4
5	96.2	98.9	101.7	97.3	94.6	89.0	98.7	102.6	104.0	59.2
6	97.2	99.1	97.3	100.1	96.1	85.2	104.1	101.7	102.6	73.6
7	98.9	98.2	92.2	101.3	99.3	99.7	99.0	101.6	101.9	89.6
8	100.0	96.4	87.0	101.4	102.1	105.0	100.0	105.5	105.6	101.5
9	101.5	99.7	99.2	99.9	102.5	117.1	91.8	99.5	99.5	98.8
10	106.2	106.4	123.9	97.1	106.1	111.5	102.2	98.2	97.7	114.8
11	106.4	95.8	99.4	93.9	112.7	112.8	112.6	94.8	93.9	125.1
12	94.2	85.0	77.2	89.2	99.5	100.9	98.5	91.8	90.8	122.7
平成18年1月	100.7	95.4	99.6	93.1	103.8	106.6	101.7	87.2	86.0	124.2
2	100.0	98.5	108.6	93.1	100.8	94.1	105.7	82.5	81.5	112.7
3	94.2	98.9	109.5	93.2	91.4	72.1	105.5	77.3	77.5	70.3
4	99.8	113.5	150.9	93.7	91.8	78.7	101.4	72.6	73.4	48.2
5	101.6	123.5	179.0	94.0	88.8	70.0	102.5	82.1	83.4	40.2
6	100.2	122.6	168.7	98.2	87.1	80.8	91.7	82.5	83.6	46.0
7	103.0	120.9	163.9	98.1	92.5	87.2	96.4	83.7	84.5	56.2
8	104.7	124.6	171.1	99.9	93.0	92.7	93.2	82.0	82.6	62.7
9	109.4	128.9	185.2	98.9	98.0	105.0	93.0	82.1	82.4	71.9
10	123.6	126.8	177.3	99.9	121.7	117.3	124.9	78.4	78.1	90.2
11	120.8	122.7	165.8	99.8	119.7	114.5	123.5	79.8	79.2	98.2
12	114.8	122.5	168.9	97.8	110.4	102.6	116.1	78.0	77.3	101.1
平成19年1月	115.1	120.5	161.5	98.7	111.9	100.1	120.5	79.9	79.3	100.3
2	112.8	120.8	163.4	98.1	108.1	97.6	115.8	78.6	77.9	100.9
3	109.0	116.2	131.3	108.2	104.7	90.4	115.2	78.7	79.3	59.0
4	103.0	121.9	141.6	111.4	92.0	66.5	110.6	75.0	75.3	64.1
5	113.6	127.5	156.6	112.1	105.5	59.7	139.0	78.7	79.3	58.7
6	118.8	125.9	155.2	110.4	114.6	67.4	149.0	87.2	87.7	68.5
7	108.8	121.1	135.4	113.6	101.6	71.2	123.9	91.5	91.8	82.1
8	105.2	122.9	131.1	118.6	94.8	77.6	107.4	99.3	99.5	90.9
9	106.2	128.1	137.8	123.0	93.4	77.7	104.8	93.2	93.0	100.6
10	103.2	128.4	144.7	119.8	88.4	70.2	101.8	90.5	89.7	115.8
11	98.5	128.2	152.6	115.3	81.2	53.4	101.5	91.5	90.4	129.4
12	95.1	127.8	156.2	112.7	75.9	54.8	91.3	89.0	87.7	133.2
平成20年1月	97.7	122.0	143.1	110.8	83.5	60.9	100.0	94.4	93.3	129.3
2	98.0	126.1	155.2	110.6	81.5	51.9	103.2	97.1	96.7	108.8
3	97.8	119.7	143.0	107.4	84.9	52.9	108.3	96.4	97.2	70.5
4	95.6	112.0	119.2	108.2	85.9	73.0	95.4	94.0	95.2	55.1
5	98.2	113.7	119.2	110.8	89.1	72.2	101.5	95.8	97.3	48.9
6	101.0	112.5	115.0	111.2	94.2	72.0	110.5	97.3	98.6	55.5
7	100.2	107.7	100.9	111.3	95.8	75.1	110.9	97.9	99.0	64.0
8	97.7	102.9	89.4	110.1	94.6	88.0	99.5	105.9	107.1	69.1
9	95.5	100.5	91.9	105.1	92.5	91.2	93.5	104.6	105.5	75.1
10	100.1	103.0	107.3	100.7	98.4	108.9	90.7	106.1	106.7	86.4
11	91.7	99.8	87.9	106.2	87.0	85.8	87.8	105.3	105.6	96.3
12	90.8	99.4	90.0	104.4	85.8	83.7	87.4	109.1	109.6	92.8
平成21年1月	89.4	77.7	89.1	71.7	96.2	90.0	100.7	106.5	107.1	89.7
2	88.9	75.7	80.7	73.0	96.6	85.1	104.9	103.9	104.4	87.8
3	81.7	70.1	65.0	72.7	88.5	82.1	93.2	104.7	106.1	58.2
4	82.5	72.8	70.4	74.1	88.1	85.5	90.1	110.1	111.9	51.3
5	91.3	80.0	82.4	78.7	97.9	87.4	105.6	99.5	101.3	43.7
6	91.9	77.9	69.2	82.6	100.1	86.9	109.7	100.2	101.7	52.6
7	91.0	70.6	59.0	76.7	102.9	87.6	114.1	99.5	100.7	62.4
8	92.5	72.3	79.5	68.5	104.3	109.0	100.9	103.6	104.6	69.2
9	92.2	69.0	73.6	66.5	105.7	116.8	97.7	102.3	103.1	75.8
10	105.2	77.2	96.5	67.0	121.5	135.6	111.2	103.8	104.1	92.1
11	105.0	75.7	94.9	65.5	122.1	130.2	116.2	97.3	97.1	103.3
12	87.2	65.0	70.6	62.1	100.2	106.5	95.6	101.4	101.5	97.9

第6-2表 特殊分類別在庫指数（季節調整済指数）

（平成17年=100）

年・月	最終需要財							生産財		
	投資財	消費財		生産財	耐用消費財	非耐久消費財	鉱工業用生産財	その他用生産財		
		資本財	建設財							
ウエイト	5,744.7	2,120.8	736.2	1,384.6	3,623.9	1,529.1	2,094.8	4,255.3	4,126.9	128.4
平成17年1月	102.5	112.4	118.0	108.6	98.1	102.7	96.7	102.3	102.0	112.4
2	105.0	112.8	121.0	109.1	100.0	105.9	94.3	103.5	103.6	103.3
3	108.4	110.2	119.5	104.6	106.5	102.5	105.7	104.5	104.0	122.5
4	97.3	103.6	107.8	101.4	94.4	96.5	93.8	105.7	105.6	111.5
5	96.4	96.2	94.1	98.2	96.9	98.0	94.7	102.1	102.1	104.1
6	97.6	95.4	89.3	99.9	99.1	93.6	103.1	99.6	99.5	100.9
7	96.2	95.6	87.7	100.2	97.7	98.5	96.9	97.9	97.8	100.6
8	99.1	98.1	97.8	98.8	97.8	93.7	102.7	101.1	101.2	99.0
9	100.1	97.5	95.4	98.1	100.5	103.9	100.8	97.9	98.1	91.1
10	101.8	103.8	117.2	96.3	102.0	99.9	103.1	98.6	98.8	92.3
11	101.7	95.0	95.4	94.3	105.5	102.8	106.3	94.1	94.2	93.0
12	95.3	84.4	72.8	92.0	101.3	100.7	102.6	93.4	93.2	91.7
平成18年1月	102.0	99.7	109.0	93.9	104.2	109.4	102.9	87.9	87.5	96.5
2	102.4	102.2	121.5	93.2	101.9	95.9	104.6	85.8	85.5	92.9
3	100.4	106.7	131.3	93.7	95.8	80.0	102.8	78.1	77.5	104.7
4	101.5	113.4	147.7	95.3	95.6	89.1	100.7	77.5	77.7	78.5
5	102.5	120.0	164.5	94.7	92.0	78.8	98.3	81.6	81.8	69.8
6	100.9	118.1	155.4	97.9	90.4	90.7	90.9	81.1	81.4	63.3
7	101.7	118.6	158.8	97.0	92.0	87.7	95.6	80.8	81.3	64.0
8	104.4	125.3	185.0	97.3	90.3	83.9	96.8	78.7	79.2	62.3
9	107.4	125.0	175.7	97.1	96.6	94.1	101.3	80.5	80.9	68.1
10	118.7	123.6	167.8	99.0	117.3	104.6	126.7	78.5	78.8	72.6
11	115.1	122.4	160.9	100.6	111.2	103.3	116.0	79.0	79.2	73.0
12	114.9	121.6	157.6	101.5	111.2	102.2	119.0	79.5	79.5	76.2
平成19年1月	116.7	125.3	174.3	99.3	112.4	103.0	122.1	80.7	80.9	76.9
2	114.8	126.0	185.3	97.9	107.9	96.6	115.1	81.3	81.3	81.8
3	115.8	125.5	157.7	108.9	109.5	99.6	111.9	79.6	79.5	87.7
4	105.2	122.5	140.9	113.3	95.9	74.8	110.8	80.2	79.9	101.6
5	114.8	122.6	140.1	112.9	110.2	69.0	132.3	78.5	78.1	102.8
6	119.4	122.0	145.2	110.1	118.4	75.8	146.9	85.8	85.4	95.2
7	108.7	119.3	132.0	112.2	102.3	72.9	124.4	88.7	88.6	93.4
8	105.3	122.8	138.8	115.5	92.5	70.7	112.2	95.3	95.3	91.2
9	103.4	125.3	134.8	120.7	90.9	67.5	114.0	90.7	90.5	95.3
10	99.3	124.5	135.4	118.5	85.5	62.7	103.7	90.4	90.3	92.8
11	93.9	127.1	145.4	116.5	75.7	48.8	94.7	90.9	90.7	97.1
12	94.8	128.7	151.0	117.1	75.4	53.2	93.3	90.2	89.8	99.0
平成20年1月	97.9	125.9	148.9	112.8	82.5	59.0	99.8	94.9	94.7	96.8
2	96.1	125.2	152.0	110.3	80.0	49.5	99.7	96.5	96.9	84.2
3	102.0	126.1	167.7	108.7	87.8	63.3	100.8	98.2	98.2	98.9
4	98.0	113.4	119.9	109.3	88.7	79.3	97.5	100.2	101.0	85.7
5	98.3	110.5	110.3	111.2	91.0	81.8	96.7	96.5	96.6	84.0
6	101.0	110.0	109.3	110.3	95.8	79.7	106.6	96.2	96.6	79.3
7	99.7	107.5	102.8	109.3	95.0	77.4	107.9	95.0	95.5	75.3
8	98.1	103.1	95.5	106.6	94.4	81.6	105.4	100.9	101.8	73.0
9	94.4	98.3	90.6	103.5	91.4	79.6	101.4	101.0	101.9	72.2
10	95.6	100.3	99.9	98.9	93.4	94.0	93.7	105.4	106.6	70.6
11	89.0	99.9	88.4	106.1	82.9	80.7	86.2	105.5	106.9	71.0
12	92.4	98.9	85.9	107.0	88.3	84.1	90.5	110.5	112.3	67.8
平成21年1月	89.8	80.4	87.0	74.1	94.6	87.4	99.1	106.9	108.5	68.2
2	90.7	78.3	78.3	77.8	97.5	86.6	104.3	106.4	107.7	70.7
3	86.0	75.9	75.6	75.4	92.5	94.6	92.9	106.1	106.8	73.6
4	86.1	75.1	74.0	75.4	92.2	93.5	95.4	114.5	115.3	77.5
5	90.0	77.7	77.1	78.2	97.7	94.5	99.7	101.6	102.2	73.1
6	90.5	75.7	68.8	81.4	99.2	95.2	101.8	100.0	100.7	75.1
7	90.3	71.4	62.5	73.7	100.5	92.4	106.2	98.2	98.8	74.5
8	92.1	72.1	84.0	66.5	103.4	99.7	105.1	99.7	100.4	74.5
9	91.9	68.7	78.2	65.0	105.6	103.0	104.9	99.4	100.3	73.0
10	98.5	73.1	87.9	65.1	115.2	111.2	114.7	102.7	103.6	75.9
11	103.3	72.9	91.4	64.6	116.8	124.6	112.4	98.2	99.0	76.0
12	89.2	64.8	67.5	63.1	107.6	113.6	104.3	101.4	102.5	73.0

付表-1 生産指数の対前年同月比(原指数)

【業種別生産指数】

年・月	鋳工業		鉄鋼業		金属製品工業		一般機械工業		電気機械工業		情報通信機械工業	
	指数	前年比	指数	前年比	指数	前年比	指数	前年比	指数	前年比	指数	前年比
平成21年 1月	68.2	▲ 24.1	63.7	▲ 41.1	80.6	▲ 14.9	62.0	▲ 32.5	88.1	▲ 10.6	×	—
2月	64.4	▲ 35.5	60.6	▲ 46.9	78.9	▲ 29.7	56.1	▲ 44.8	69.2	▲ 29.6	×	—
3月	70.0	▲ 31.6	60.9	▲ 46.5	63.7	▲ 44.9	51.9	▲ 53.7	77.6	▲ 22.8	×	—
4月	77.3	▲ 15.1	64.6	▲ 40.8	72.9	▲ 29.8	60.1	▲ 33.7	87.2	▲ 12.3	×	—
5月	72.8	▲ 19.2	66.9	▲ 36.1	76.5	▲ 15.4	67.9	▲ 34.1	74.1	▲ 21.8	×	—
6月	85.4	▲ 8.9	68.6	▲ 38.8	66.6	▲ 27.1	68.1	▲ 29.3	74.3	▲ 10.0	×	—
7月	93.0	▲ 5.9	70.9	▲ 38.8	62.9	▲ 31.5	73.7	▲ 19.6	94.9	▲ 3.9	×	—
8月	84.6	3.8	70.4	▲ 29.7	60.0	▲ 26.0	67.7	▲ 24.0	110.4	20.9	×	—
9月	94.7	1.8	87.6	▲ 20.5	77.3	▲ 15.4	66.9	▲ 19.7	126.5	8.0	×	—
10月	107.8	3.3	84.7	▲ 25.5	81.3	▲ 9.9	82.8	▲ 30.2	137.7	▲ 8.6	×	—
11月	107.6	19.2	83.9	▲ 13.2	79.0	▲ 4.4	67.0	▲ 19.9	139.7	14.0	×	—
12月	99.3	8.6	77.1	2.3	79.9	▲ 4.1	66.9	▲ 10.8	108.2	▲ 6.2	×	—

年・月	鋳工業											
	電子部品・デバイス工業		窯業・土石製品工業		プラスチック製品工業		パルプ・紙・紙加工品工業		繊維工業		食品・たばこ工業	
	指数	前年比	指数	前年比	指数	前年比	指数	前年比	指数	前年比	指数	前年比
平成21年 1月	50.1	▲ 47.3	36.3	▲ 27.7	91.9	▲ 2.0	77.6	▲ 31.3	66.7	▲ 22.4	79.0	1.2
2月	45.2	▲ 54.8	42.8	▲ 24.4	84.5	▲ 15.2	74.4	▲ 33.5	70.9	▲ 23.2	85.9	▲ 0.9
3月	42.6	▲ 58.3	45.9	▲ 17.7	95.3	▲ 10.8	91.1	▲ 25.8	80.6	▲ 28.4	95.1	2.1
4月	48.5	▲ 52.7	40.9	▲ 26.8	93.5	▲ 16.1	83.1	▲ 12.7	74.5	▲ 33.6	108.2	9.6
5月	51.3	▲ 47.0	41.0	▲ 25.7	82.4	▲ 19.1	69.0	▲ 38.0	80.6	▲ 24.7	90.2	5.3
6月	64.9	▲ 33.2	45.1	▲ 19.9	93.8	▲ 14.5	95.3	▲ 18.0	81.1	▲ 21.6	92.1	18.4
7月	78.7	▲ 21.8	45.2	▲ 15.8	99.1	▲ 18.4	97.7	▲ 14.2	77.0	▲ 17.8	99.8	9.1
8月	75.1	▲ 19.0	42.3	▲ 5.4	90.6	▲ 4.9	88.9	▲ 18.2	59.2	▲ 17.3	95.2	21.1
9月	83.2	▲ 14.3	47.7	▲ 5.2	87.4	▲ 27.6	90.3	▲ 6.4	73.6	▲ 19.4	90.7	2.0
10月	84.8	▲ 19.6	54.2	▲ 3.4	101.0	▲ 2.8	108.1	8.6	85.1	▲ 15.7	97.0	▲ 1.9
11月	88.9	8.4	52.8	2.7	92.5	▲ 8.6	86.3	4.0	78.6	▲ 16.3	97.7	7.1
12月	86.8	22.9	57.6	16.1	86.1	▲ 2.6	105.2	18.5	75.8	▲ 13.2	99.7	▲ 12.7

年・月	鋳工業											
	その他工業		輸送機械工業		ゴム製品工業		皮革製品工業		家具工業		木材・木製品工業	
	指数	前年比	指数	前年比	指数	前年比	指数	前年比	指数	前年比	指数	前年比
平成21年 1月	×	—	37.3	▲ 55.6	73.1	▲ 19.9	×	—	33.0	▲ 53.7	82.7	▲ 13.5
2月	×	—	68.8	▲ 37.2	149.7	48.4	×	—	62.7	▲ 24.2	76.4	▲ 17.1
3月	×	—	65.3	▲ 41.5	62.3	▲ 11.4	×	—	76.4	32.9	73.9	▲ 19.6
4月	×	—	43.4	▲ 40.5	124.3	▲ 3.9	×	—	81.1	25.2	80.1	▲ 17.2
5月	×	—	43.6	▲ 57.8	101.6	14.3	×	—	43.5	▲ 9.8	102.9	7.7
6月	×	—	54.6	▲ 31.4	267.9	166.6	×	—	68.4	▲ 53.7	113.0	18.8
7月	×	—	52.7	▲ 36.0	124.0	24.2	×	—	46.5	▲ 87.8	116.5	18.3
8月	×	—	44.5	▲ 30.9	117.0	50.2	×	—	52.7	27.6	107.0	18.8
9月	×	—	63.1	▲ 26.0	103.2	48.3	×	—	77.7	27.2	115.8	23.3
10月	×	—	81.4	▲ 13.3	266.2	164.3	×	—	81.4	▲ 12.7	123.1	19.4
11月	×	—	95.6	18.2	147.2	98.4	×	—	85.0	40.7	113.5	22.6
12月	×	—	69.5	▲ 5.4	146.5	95.3	×	—	71.3	40.1	112.2	25.9

付表-1 生産指数の対前年同月比(原指数)

【業種別生産指数】

年・月	鉱工業		公益事業		産業総合		加工型業種		素材型業種	
	その他工業									
	精密機械工業									
	指数	前年比	指数	前年比	指数	前年比	指数	前年比	指数	前年比
平成21年 1月	×	—	99.7	▲13.5	68.6	▲13.5	63.5	▲33.2	59.3	▲29.4
2月	×	—	89.5	▲17.1	64.7	▲17.1	53.3	▲50.3	61.4	▲30.4
3月	×	—	94.7	▲19.6	70.3	▲19.6	59.7	▲44.5	69.8	▲27.7
4月	×	—	91.7	▲17.2	77.5	▲17.2	67.4	▲21.4	64.6	▲26.8
5月	×	—	89.6	7.7	73.0	7.7	67.0	▲26.3	62.6	▲30.9
6月	×	—	98.6	18.8	85.6	18.8	85.8	▲13.2	71.7	▲22.1
7月	×	—	110.0	18.3	93.2	18.3	98.2	▲3.1	71.5	▲19.0
8月	×	—	108.2	18.8	84.9	18.8	87.8	5.4	63.1	▲17.1
9月	×	—	101.6	23.3	94.8	23.3	104.6	7.6	71.1	▲12.2
10月	×	—	102.2	19.4	107.7	19.4	120.9	7.4	81.2	▲6.6
11月	×	—	100.7	22.6	107.6	22.6	124.9	32.4	72.7	▲5.5
12月	×	—	105.8	25.9	99.4	25.9	107.4	20.3	78.1	5.8

【特殊分類別生産指数】

年・月	最終需要財		投資財				消費財					
					資本財		建設財				耐久消費財	
	指数	前年比	指数	前年比	指数	前年比	指数	前年比	指数	前年比	指数	前年比
平成21年 1月	75.9	▲14.0	67.2	▲20.7	58.6	▲28.3	74.5	▲14.7	78.4	▲12.3	80.6	▲17.2
2月	71.9	▲28.5	73.3	▲22.7	68.8	▲27.0	77.1	▲19.2	71.5	▲30.0	58.3	▲49.3
3月	80.0	▲22.6	63.6	▲36.8	62.3	▲43.0	64.8	▲30.7	84.8	▲18.5	77.2	▲30.7
4月	88.9	3.1	56.8	▲34.0	31.6	▲58.7	78.2	▲17.0	98.4	14.2	91.5	39.7
5月	82.2	▲5.2	61.1	▲30.6	34.5	▲59.9	83.6	▲6.7	88.4	2.3	86.0	8.0
6月	93.1	1.7	56.6	▲33.2	30.1	▲61.8	79.0	▲11.9	103.9	11.1	117.4	11.1
7月	100.9	2.6	57.4	▲32.7	34.7	▲56.4	76.6	▲15.0	113.8	11.4	132.1	17.1
8月	91.0	18.2	58.4	▲23.6	42.7	▲43.7	71.8	▲6.5	100.6	30.5	111.7	47.2
9月	103.4	11.7	66.3	▲17.7	48.3	▲39.6	81.5	0.5	114.4	19.0	143.2	40.9
10月	121.7	12.3	80.0	▲20.6	70.8	▲39.6	87.8	0.9	134.0	21.2	175.0	45.1
11月	122.6	26.7	72.0	▲11.0	61.6	▲22.2	80.8	▲1.9	137.5	35.6	185.5	65.3
12月	109.0	4.6	72.4	▲11.2	59.5	▲25.7	83.3	0.8	119.8	8.0	148.2	29.5

年・月	最終需用財		生産財		鉱工業用生産財		その他用生産財	
	消費財							
	非耐久消費財							
	指数	前年比	指数	前年比	指数	前年比	指数	前年比
平成21年 1月	76.6	▲7.3	56.3	▲39.0	54.8	▲40.5	122.9	23.0
2月	82.9	▲9.0	52.8	▲46.5	51.1	▲48.1	127.9	19.0
3月	91.4	▲6.5	54.6	▲45.9	53.2	▲46.5	118.5	▲32.3
4月	104.3	0.3	59.5	▲39.7	56.6	▲42.2	187.5	38.5
5月	90.5	▲1.8	58.4	▲38.7	58.4	▲39.0	58.2	▲19.6
6月	92.4	11.3	73.6	▲24.3	71.7	▲25.9	156.1	27.7
7月	98.1	5.4	80.7	▲18.9	79.9	▲19.8	117.0	21.6
8月	91.1	16.5	74.8	▲15.5	74.9	▲15.6	66.8	▲11.9
9月	89.6	▲2.0	81.3	▲13.3	80.9	▲14.1	98.7	36.1
10月	98.7	▲3.3	86.4	▲11.9	84.7	▲13.2	166.4	33.7
11月	96.3	4.6	84.7	5.2	83.3	4.8	145.4	18.6
12月	95.4	▲11.6	84.4	17.7	83.5	19.3	124.1	▲16.4

付表-2 生産指数の対前月比(季節調整済指数)

【業種別生産指数】

年・月	鋳工業		鉄鋼業		金属製品工業		一般機械工業		電気機械工業		情報通信機械工業	
	指数	前月比	指数	前月比	指数	前月比	指数	前月比	指数	前月比	指数	前月比
平成21年 1月	79.2	▲ 6.8	69.4	▲ 7.2	86.2	11.9	70.0	▲ 13.3	97.9	▲ 0.8	×	—
2月	67.0	▲ 15.4	64.0	▲ 7.8	80.0	▲ 7.2	62.5	▲ 10.7	80.9	▲ 17.4	×	—
3月	67.2	0.3	59.7	▲ 6.7	57.5	▲ 28.1	50.8	▲ 18.7	87.6	8.3	×	—
4月	79.3	18.0	65.6	9.9	72.1	25.4	62.6	23.2	94.9	8.3	×	—
5月	81.6	2.9	71.7	9.3	84.7	17.5	67.7	8.1	92.4	▲ 2.6	×	—
6月	84.7	3.8	66.8	▲ 6.8	69.1	▲ 18.4	64.7	▲ 4.4	80.9	▲ 12.4	×	—
7月	89.0	5.1	69.1	3.4	66.5	▲ 3.8	71.3	10.2	104.8	29.5	×	—
8月	94.4	6.1	74.2	7.4	63.5	▲ 4.5	69.7	▲ 2.2	123.2	17.6	×	—
9月	98.1	3.9	82.8	11.6	73.2	15.3	73.3	5.2	110.5	▲ 10.3	×	—
10月	97.5	▲ 0.6	79.0	▲ 4.6	75.0	2.5	71.2	▲ 2.9	106.2	▲ 3.9	×	—
11月	100.9	3.5	77.0	▲ 2.5	75.7	0.9	66.4	▲ 6.7	113.4	6.8	×	—
12月	89.0	▲ 11.8	78.3	1.7	75.1	▲ 0.8	69.1	4.1	90.5	▲ 20.2	×	—

年・月	鋳工業											
	電子部品・デバイス工業		窯業・土石製品工業		プラスチック製品工業		パルプ・紙・紙加工品工業		繊維工業		食品・たばこ工業	
	指数	前月比	指数	前月比	指数	前月比	指数	前月比	指数	前月比	指数	前月比
平成21年 1月	52.1	▲ 22.9	44.2	▲ 15.0	106.2	26.7	78.0	▲ 11.3	81.2	▲ 8.2	93.0	▲ 1.0
2月	48.5	▲ 6.9	46.3	4.8	92.7	▲ 12.7	78.5	0.6	79.1	▲ 2.6	93.3	0.3
3月	41.6	▲ 14.2	45.4	▲ 1.9	92.3	▲ 0.4	83.2	6.0	73.4	▲ 7.2	95.6	2.5
4月	50.6	21.6	42.3	▲ 6.8	89.1	▲ 3.5	97.5	17.2	67.9	▲ 7.5	99.2	3.8
5月	57.8	14.2	43.3	2.4	84.5	▲ 5.2	74.9	▲ 23.2	76.5	12.7	96.6	▲ 2.6
6月	64.5	11.6	42.2	▲ 2.5	89.3	5.7	90.8	21.2	74.9	▲ 2.1	92.3	▲ 4.5
7月	74.0	14.7	43.2	2.4	89.4	0.1	93.5	3.0	77.0	2.8	97.7	5.9
8月	78.2	5.7	42.7	▲ 1.2	99.0	10.7	91.5	▲ 2.1	77.1	0.1	103.2	5.6
9月	80.6	3.1	47.2	10.5	87.7	▲ 11.4	95.7	4.6	76.4	▲ 0.9	94.2	▲ 8.7
10月	81.0	0.5	49.6	5.1	100.0	14.0	101.2	5.7	77.4	1.3	91.4	▲ 3.0
11月	86.3	6.5	51.3	3.4	88.7	▲ 11.3	91.6	▲ 9.5	74.5	▲ 3.7	96.3	5.4
12月	83.0	▲ 3.8	56.2	9.6	83.8	▲ 5.5	101.2	10.5	75.0	0.7	83.2	▲ 13.6

年・月	鋳工業											
	その他工業		輸送機械工業		ゴム製品工業		皮革製品工業		家具工業		木材・木製品工業	
	指数	前月比	指数	前月比	指数	前月比	指数	前月比	指数	前月比	指数	前月比
平成21年 1月	×	—	43.2	▲ 34.8	81.6	2.6	×	—	38.5	▲ 27.5	85.3	▲ 2.0
2月	×	—	58.3	35.0	151.9	86.2	×	—	62.5	62.3	83.5	▲ 2.1
3月	×	—	52.8	▲ 9.4	74.7	▲ 50.8	×	—	69.1	10.6	75.7	▲ 9.3
4月	×	—	51.3	▲ 2.8	97.2	30.1	×	—	84.5	22.3	81.7	7.9
5月	×	—	56.3	9.7	113.2	16.5	×	—	54.0	▲ 36.1	107.0	31.0
6月	×	—	58.2	3.4	236.3	108.7	×	—	53.1	▲ 1.7	111.2	3.9
7月	×	—	56.1	▲ 3.6	107.9	▲ 54.3	×	—	46.4	▲ 12.6	112.0	0.7
8月	×	—	55.7	▲ 0.7	127.5	18.2	×	—	84.5	82.1	110.1	▲ 1.7
9月	×	—	65.2	17.1	136.8	7.3	×	—	79.8	▲ 5.6	110.7	0.5
10月	×	—	69.9	7.2	220.0	60.8	×	—	76.6	▲ 4.0	115.4	4.2
11月	×	—	83.6	19.6	150.6	▲ 31.5	×	—	91.6	19.6	108.5	▲ 6.0
12月	×	—	64.6	▲ 22.7	154.4	2.5	×	—	76.0	▲ 17.0	109.2	0.6

付表-2 生産指数の対前月比(季節調整済指数)

【業種別生産指数】

年・月	鉱工業		公益事業		産業総合		加工型業種		素材型業種	
	その他工業									
	精密機械工業									
	指数	前月比	指数	前月比	指数	前月比	指数	前月比	指数	前月比
平成21年 1月	×	—	99.2	▲ 2.7	79.5	▲ 6.7	74.2	▲ 12.0	67.9	▲ 8.9
2月	×	—	96.2	▲ 3.0	67.4	▲ 15.2	54.0	▲ 27.2	66.5	▲ 2.1
3月	×	—	95.7	▲ 0.5	67.5	0.1	56.7	5.0	65.8	▲ 1.1
4月	×	—	100.0	4.5	79.6	17.9	73.7	30.0	66.3	0.8
5月	×	—	95.2	▲ 4.8	81.8	2.8	78.5	6.5	65.1	▲ 1.8
6月	×	—	99.2	4.2	84.9	3.8	85.5	8.9	67.3	3.4
7月	×	—	101.7	2.5	89.1	4.9	96.1	12.4	68.1	1.2
8月	×	—	97.7	▲ 3.9	94.5	6.1	100.2	4.3	68.3	0.3
9月	×	—	104.2	6.7	98.1	3.8	108.7	8.5	71.7	5.0
10月	×	—	100.0	▲ 4.0	97.5	▲ 0.6	105.2	▲ 3.2	74.0	3.2
11月	×	—	104.3	4.3	101.0	3.6	109.8	4.4	72.9	▲ 1.5
12月	×	—	108.4	3.9	89.2	▲ 11.7	97.0	▲ 11.7	76.4	4.8

【特殊分類別生産指数】

年・月	最終需要財		投資財			消費財			耐久消費財			
			資本財		建設財							
	指数	前月比	指数	前月比	指数	前月比	指数	前月比	指数	前月比		
平成21年 1月	90.1	1.1	73.0	▲ 5.1	65.1	▲ 15.1	79.7	3.8	95.1	2.9	100.8	10.9
2月	74.2	▲ 17.6	74.1	1.5	68.9	5.8	78.1	▲ 2.0	72.7	▲ 23.6	56.2	▲ 44.2
3月	77.8	4.9	58.6	▲ 20.9	52.1	▲ 24.4	64.1	▲ 17.9	83.4	14.7	75.4	34.2
4月	90.1	15.8	60.3	2.9	35.1	▲ 32.6	78.1	21.8	98.2	17.7	97.0	28.6
5月	93.6	3.9	62.6	3.8	37.9	8.0	87.6	12.2	102.9	4.8	112.8	16.3
6月	94.3	0.7	58.1	▲ 7.2	32.2	▲ 15.0	77.3	▲ 11.8	104.8	1.8	118.2	4.8
7月	98.2	4.1	60.2	3.6	40.1	24.5	76.3	▲ 1.3	111.8	6.7	131.5	11.3
8月	106.5	8.5	64.0	6.3	47.4	18.2	77.8	2.0	119.6	7.0	142.2	8.1
9月	109.7	3.0	68.0	6.3	51.4	8.4	80.6	3.6	121.7	1.8	154.7	8.8
10月	107.7	▲ 1.8	71.1	4.6	58.1	13.0	82.8	2.7	118.5	▲ 2.6	149.4	▲ 3.4
11月	110.4	2.5	69.1	▲ 2.8	57.6	▲ 0.9	78.2	▲ 5.6	120.9	2.0	147.2	▲ 1.5
12月	92.2	▲ 16.5	67.9	▲ 1.7	55.1	▲ 4.3	78.5	0.4	100.4	▲ 17.0	119.9	▲ 18.5

年・月	最終需用財		生産財		鉱工業用生産財		その他用生産財	
	消費財							
	非耐久消費財							
	指数	前月比	指数	前月比	指数	前月比	指数	前月比
平成21年 1月	90.1	▲ 2.6	61.0	▲ 12.7	59.4	▲ 13.3	135.4	4.4
2月	89.4	▲ 0.8	56.9	▲ 6.7	55.0	▲ 7.4	135.1	▲ 0.2
3月	93.5	4.6	53.5	▲ 6.0	52.8	▲ 4.0	69.4	▲ 48.6
4月	95.8	2.5	61.1	14.2	58.9	11.6	133.0	91.6
5月	94.1	▲ 1.8	63.5	3.9	62.8	6.6	111.3	▲ 16.3
6月	90.8	▲ 3.5	70.3	10.7	68.6	9.2	150.3	35.0
7月	96.4	6.2	75.2	7.0	74.2	8.2	130.1	▲ 13.4
8月	101.4	5.2	77.5	3.1	76.8	3.5	97.0	▲ 25.4
9月	93.2	▲ 8.1	80.1	3.4	79.0	2.9	165.2	70.3
10月	91.0	▲ 2.4	82.6	3.1	81.0	2.5	164.8	▲ 0.2
11月	94.0	3.3	83.3	0.8	82.4	1.7	132.5	▲ 19.6
12月	82.7	▲ 12.0	82.8	▲ 0.6	82.4	0.0	114.8	▲ 13.4

3 作成要領

平成17年（2005年）基準鳥取県鉱工業指数の作成要領

【平成17年基準指数の構成】

1. 基準年次 平成17年
2. 対象範囲 ウエイト算定は日本標準産業分類の「E製造業」に属する全業種を対象としているが、指数作成からは「E製造業」のうち非採用としている業種がある。
非採用としている業種は、中分類「15印刷・同関連業」、「16化学工業」、「17石油製品・石炭製品製造業」「23非鉄金属製造業」、「32その他の製造業」である。
3. 分類 業種分類と特殊分類の2とおりである。
 - (1) 業種分類 原則として日本標準産業分類に基づいているが、次のとおり組み替えている。業種分類の構成は次のようになっている。

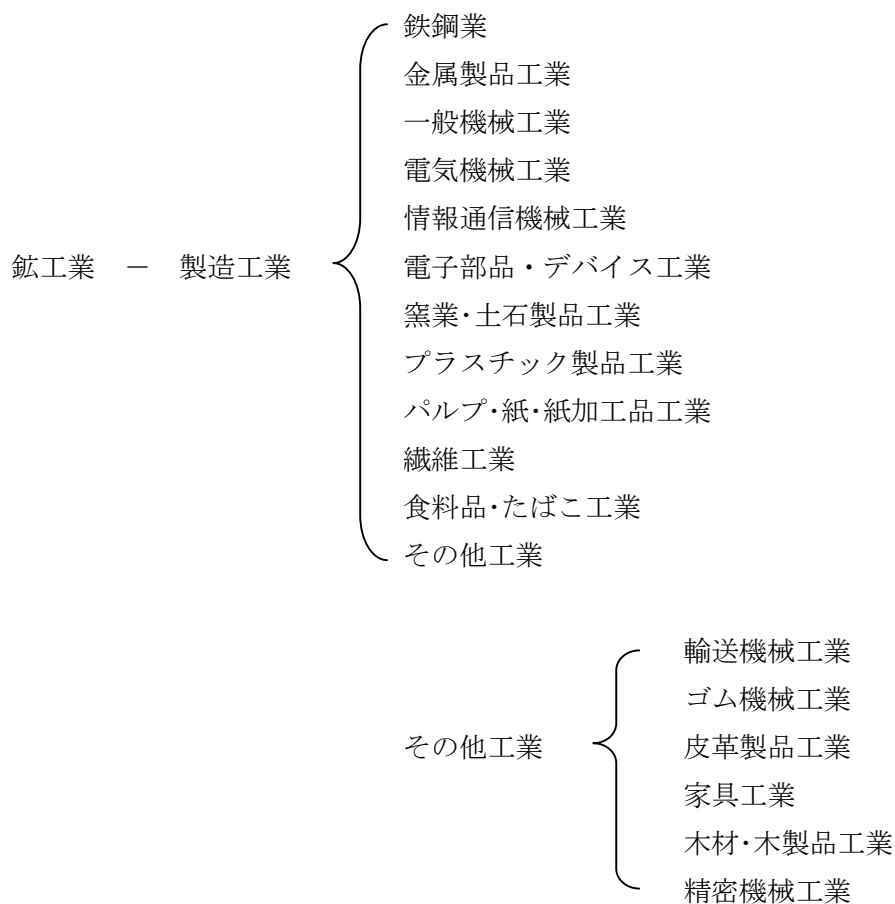

(参考系列)

産業総合 (鉱工業 + 公益事業)

加工型業種総合 (一般機械工業 + 電気機械工業 + 情報通信機械工業 + 電子部品・デバイス工業 + 輸送機械工業 + 精密機械工業)

素材型業種総合 (鉄鋼業 + 窯業・土石製品工業 + パルプ・紙・紙加工品工業 + 繊維工業)

(2) 特殊分類 製品の経済的用途に着目した分類である。
特殊分類の構成は次のようになっている。

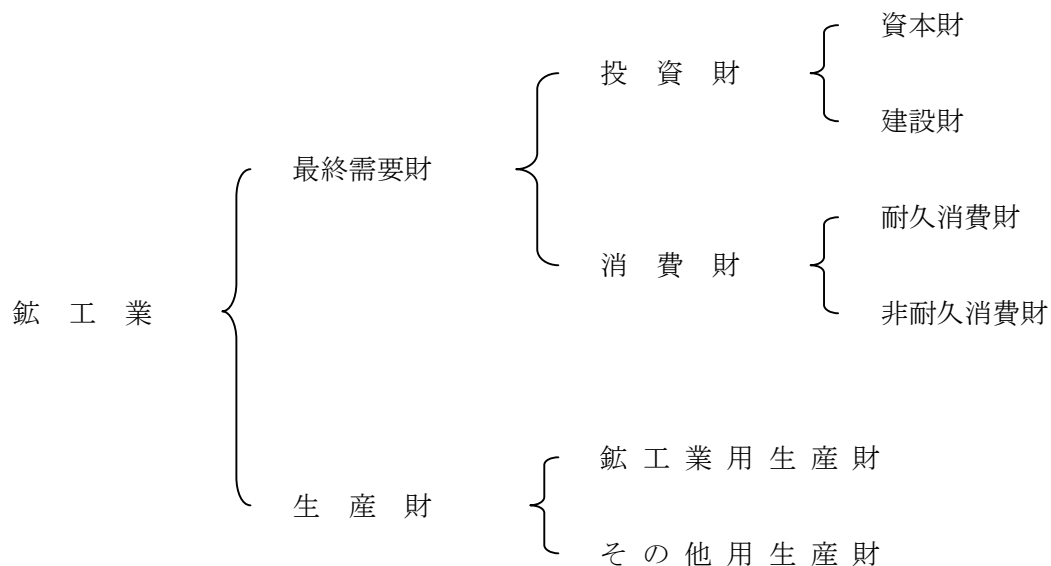

4. 採用品目 原則として基準時における付加価値額の大きいものから採用している。
各指数の採用品目数は次のとおり。

生産指数	138品目
出荷指数	138品目
在庫指数	77品目

(注) 参考系列の「産業総合」「加工型業種総合」「素材型業種総合」の採用品目は付加価値額の大きさに関係ない。

5. 算式 個別指数は比較時の生産・出荷・在庫数量を基準時の生産・出荷・在庫数量で除して算出し、総合指数は個別指数を基準時のウェイトで総合する基準時固定加重算術平均法（ラスパイレズ法）により算出している。

$$\text{個別指数} = \frac{\text{比較時数量}}{\text{基準時数量}} \times 100.0$$

$$\text{総合指数} = \frac{(\text{個別指数} \times \text{基準時ウェイト}) \text{の総和}}{\text{基準時ウェイトの総和}}$$

6. ウェイト ウェイト算定に当たっては「平成17年工業統計調査」を中心に、「経済産業省生産動態統計調査」、「鳥取県鉱工業生産動態調査」などを基礎資料として使用し、具体的なウェイト算定基準は次のとおりである。

付加価値額ウェイトは、工業統計調査による産業別付加価値額を基礎として算定しているが、採用品目が他業種において生産されている場合には、当該品目の業種組替を行っている。また、出荷額ウェイト及び在庫額ウェイトも同様に、工業統計調査による品目別出荷額及び在庫額を用いて業種組替を行っている

ウェイト算定については、まず各業種別のウェイトを算出し、次いで各業種の財別構成比によって各業種ごとの特殊分類ウェイトを算出している。

非採用品目のウェイトは、原則として各業種及び財ごとに採用品目に膨らましを行っている。

なお、各業種の中で採用品目のない、あるいは極端に代表率の低いものは、業種全体に膨らましを行った箇所もある。

7. 季節調整 一般的に経済指標時系列の変動は、次の4つの要素から構成されていると考えられている。

(1) 傾向（すう勢）変動：T（Trend）

すう勢として一方的な方向を持続する変化であるが、周期15年以上の長期的な波動も含むことがある。

(2) 循環変動：C（Cycle）

3年から15年までの周期の確定していない波動のことである。

(3) 季節変動：S (Seasonal)

1年の周期とする定期的な波動である。

(4) 不規則（偶発）変動：I (Irregular)

短期間に起こる不規則な波で、一般に他の変動要素の錯乱要因と考えられる。

分析にあたっては、これらの4種類の変動要素のあるものを単独で抽出したり、除去しようとするのがしばしばあります。(3)の季節的要素を除去した指数が季節調整済指数であり、季節調整済指数は原指数を季節指数で除して算出する。

季節調整の方法は、センサス局法(X-12-ARIMA)(011)(011)モデルを採用している。

採用品目一覧表

業種・品目	単位	特殊分類 格付	17年基準ウエイト		
			生産	出荷	在庫
鉄工業			10,000.0	10,000.0	10,000.0
鉄鋼業			166.2	145.0	154.1
鍛工品	t	生・鉄	97.0	94.1	95.3
鋳鋼	t	生・鉄	47.3	32.7	47.9
鋳鉄鋳物	t	生・鉄	21.5	15.3	9.2
粗鋼	t	生・鉄	0.4	2.9	1.7
金属製品工業			506.7	330.9	493.6
建築用金属製品			58.3	42.0	103.6
錠錠	千個	建設	39.8	28.8	—
建築用金物	個	建設	18.5	13.2	103.6
建設用金属製品	t	建設	137.7	91.6	—
作業工具	個	生・鉄	37.6	23.1	75.7
プレス製品	kg	生・鉄	66.5	51.6	151.5
電気めっき	kg	生・鉄	56.7	20.4	—
ボルト・ナット	t	建設	30.3	20.3	—
その他			119.6	81.9	162.8
ガスオープン	台	耐久	13.8	8.8	—
金網	t	建設	4.3	2.8	—
高圧容器	t	資本	85.8	59.6	143.6
メタルラス	千坪	建設	15.7	10.7	19.2
一般機械工業			538.1	385.3	578.4
農業用機械	台	資本	5.9	2.5	19.0
金属工作機械			54.3	54.0	181.5
専用機	t	資本	20.4	27.1	181.5
フライス盤	t	資本	2.8	3.8	—
金属工作機械の部分品	t	生・鉄	31.1	23.1	—
特殊産業用機械	百万円	資本	184.4	141.4	323.0
その他の特殊産業用機械			24.5	13.4	—
建設機械の部分品	t	生・鉄	23.1	10.9	—
紡績機械	台	資本	1.4	2.5	—
一般産業用機械			30.6	42.7	—
ポンプ			2.8	2.9	—
うず巻きポンプ	台	資本	2.5	2.6	—
軸流・斜流ポンプ	台	資本	0.3	0.3	—
圧縮機	台	資本	2.0	3.2	—
真空ポンプ	台	資本	9.6	10.1	—
化学機械	百万円	資本	16.2	26.5	—
その他			139.3	76.4	—
貨幣処理機の部分品	台	生・鉄	91.4	42.8	—
金属加工機械	t	資本	47.9	33.6	—
金型			99.1	54.9	54.9
プレス用金型	kg	資本	65.0	35.9	—
プラスチック用金型	kg	資本	34.1	19.0	54.9
電気機械工業			1,355.6	1,107.8	1,513.3
開閉制御装置			120.5	78.6	14.7
配電盤	千円	資本	54.1	28.0	—
継電盤	千個	生・鉄	64.5	49.4	14.7
その他の開閉制御装置	百万円	生・鉄	1.9	1.2	—

業 種 ・ 品 目	単 位	特殊分類 格 付	17年基準ウエイト		
			生産	出荷	在庫
民生用電気機械器具			716.4	559.6	1,389.7
電気アイロン	台	耐久	5.2	11.8	47.9
電気ストーブ	台	耐久	42.4	27.9	183.8
電気カーペット	台	耐久	66.4	39.4	290.1
エアコンディショナの部分品	t	生・鋳	10.4	7.7	6.2
電気がま	台	耐久	163.1	151.9	316.5
ヘアードライヤー	個	耐久	15.8	11.2	126.6
電気照明器具	台	耐久	9.4	15.0	4.3
電気マッサージ器具	台	耐久	320.7	181.9	276.0
電気ホットプレート	台	耐久	13.7	12.1	95.3
ジャーポット	台	耐久	5.2	16.8	43.0
クッキングヒーター	台	耐久	16.0	57.8	—
その他の民生用電気機械	千円	耐久	48.1	26.1	—
内燃機関電装品			79.6	108.6	28.2
イグニッションコイル	個	生・鋳	59.9	81.7	—
ワイヤーハーネス	本	生・鋳	19.7	26.9	28.2
その他			191.9	190.0	1.3
乾電池	千個	非耐	112.3	110.9	1.3
電気溶接機	台	資本	25.4	46.3	—
電力変換装置	百万円	資本	54.2	32.8	—
端子	千個	生・鋳	60.5	47.1	79.4
電動機			186.7	123.9	—
小型電動機	台	生・鋳	26.4	20.3	—
超小型電動機	台	生・鋳	160.3	103.6	—
情報通信機械工業			1,383.7	1,154.7	—
無線通信機械			1,332.8	1,032.3	—
カーナビゲーションシステム	台	耐久	673.6	548.0	—
携帯電話	台	耐久	659.2	484.3	—
DVDビデオ	台	耐久	4.8	3.0	—
音響機械器具			46.1	119.4	—
ホームオーディオ	台	耐久	26.9	70.0	—
カーオーディオ	台	耐久	19.2	49.4	—
電子部品・デバイス工業			1,848.2	2,410.9	2,058.8
マイクロスイッチ	個	生・鋳	241.4	153.7	338.0
半導体素子			156.7	117.5	1,374.0
発光ダイオード	千個	生・鋳	150.5	112.5	1,222.2
その他の半導体素子	百万円	生・鋳	6.2	5.0	151.8
液晶素子			235.4	804.3	—
大型液晶素子	百万円	生・鋳	146.4	219.0	—
中・小型液晶素子	百万円	生・鋳	89.0	585.3	—
電子・通信機器用部分品			546.1	759.6	—
通信用抵抗器			16.8	7.1	—
可変抵抗器	千個	生・鋳	10.8	3.5	—
固定抵抗器	千個	生・鋳	6.0	3.6	—
トランス	千個	生・鋳	83.6	49.9	—
プリント回路版	千円	生・鋳	217.6	556.6	—
プリント基板用コネクタ	千個	生・鋳	228.1	146.0	—
その他の電子部品			668.6	575.8	346.8
バックライト	千個	生・鋳	427.1	283.6	—
磁性材部品	kg	生・鋳	167.0	221.6	346.8
水晶振動子	千個	生・鋳	74.5	70.6	—

業 種 ・ 品 目	単 位	特殊分類 格 付	17年基準ウエイト		
			生産	出荷	在庫
窯業・土石製品工業			518.9	263.1	734.7
生コンクリート	t	建設	158.5	106.4	—
コンクリート製品			68.1	34.9	697.5
土木用コンクリートブロック	t	建設	11.2	5.3	96.4
道路用コンクリート製品	t	建設	31.5	14.7	270.5
空洞コンクリートブロック	千個	建設	1.0	0.5	2.5
その他のコンクリート製品	t	建設	24.4	14.4	328.1
ファインセラミックス	千個	生・鉍	265.3	104.0	—
その他			27.0	17.8	37.2
石工品	才	建設	16.0	9.2	—
ほうろう鉄器	t	建設	11.0	8.6	37.2
プラスチック製品工業			303.8	183.5	212.6
フィルム	千m ²	生・鉍	118.9	76.0	—
機械器具部品	t	生・鉍	61.1	30.7	100.5
発泡製品	t	生・他	2.9	1.8	5.6
その他			120.9	75.0	106.5
食品軽量容器	百万円	生・鉍	86.2	50.2	106.5
ホース	m	建設	34.7	24.8	—
パルプ・紙・紙加工品工業			436.9	827.9	1,397.4
製紙パルプ	t	生・鉍	119.3	191.5	—
紙			86.9	398.9	850.5
印刷用紙			86.9	398.9	850.5
普通印刷用紙	t	生・鉍	85.1	385.2	829.9
特殊印刷用紙	t	生・鉍	0.8	3.7	—
衛生用紙	t	非耐	0.1	0.6	0.7
書道用紙	t	非耐	0.9	9.4	19.9
板紙			147.7	140.3	452.6
中しん原紙	t	生・鉍	73.5	70.4	71.2
マニラボール	t	生・鉍	74.2	69.9	381.4
段ボール	千m ²	生・鉍	33.4	16.5	4.3
事務用紙製品	冊	生・他	43.2	73.9	—
果実袋	連	生・他	6.4	6.8	90.0
繊維工業			425.5	290.6	158.5
紡績糸			7.4	3.9	34.7
化学繊維紡績糸	t	生・鉍	4.1	2.1	4.1
毛紡績糸	t	生・鉍	3.3	1.8	30.6
ニット製品			131.9	101.2	43.8
ニット生地	kg	生・鉍	1.3	0.7	—
靴下	百デカ	非耐	14.9	35.4	—
ニット製外衣	百デカ	非耐	105.8	57.5	41.9
ニット製下着	百デカ	非耐	6.7	3.0	1.8
ニット製補整着	百デカ	非耐	3.2	4.6	0.1
織物製品			248.3	163.4	65.8
織物製外衣	点	非耐	199.7	122.7	1.4
織物製中衣	点	非耐	37.7	25.8	59.8
織物製下着・補整着	点	非耐	10.9	14.9	4.6
その他			37.9	22.1	14.2
ニット染色・整理	千円	生・鉍	31.7	16.6	—
漁網	kg	資本	6.2	5.5	14.2
食料品・たばこ工業			2,011.0	2,452.7	1,991.5
肉製品			223.4	197.8	104.3
牛肉	kg	非耐	61.2	54.3	26.1
豚肉	kg	非耐	162.2	143.5	78.2

業種・品目	単位	特殊分類 格付	17年基準ウエイト		
			生産	出荷	在庫
ブロイラー加工品	kg	非耐	88.6	89.6	—
乳製品	t	非耐	177.9	148.0	—
冷凍水産食品	kg	非耐	239.6	146.0	849.5
生菓子	kg	非耐	243.2	138.5	146.9
清酒	kl	非耐	37.7	20.3	—
惣菜	千円	非耐	65.2	49.4	30.4
その他の食料品			558.1	218.8	243.9
配合飼料	kg	非耐	104.8	37.5	79.6
ペットフード	kg	非耐	367.7	131.7	82.5
しいたけ菌	個	生・他	29.5	14.6	28.2
海藻加工品	個	非耐	56.1	35.0	53.6
たばこ	千本	非耐	229.0	1,383.0	405.9
健康食品			125.4	53.5	209.9
サプリメント	個	非耐	106.6	42.9	209.9
健康茶	kg	非耐	18.8	10.6	—
ミネラルウォーター	kl	非耐	22.9	7.8	0.7
その他工業					
輸送機械工業			163.5	156.3	—
特別用途車			17.8	17.4	—
普通特装	台	資本	16.4	16.0	—
小型特装	台	資本	1.4	1.4	—
自動車部品	kg	生・鉍	145.7	138.9	—
ゴム製品工業			×	×	34.4
工業用ゴム製品	個	生・鉍	23.1	13.4	29.8
医療用ゴム製品	グロス	生・他	2.8	1.3	4.6
プラスチック製履物	千足	非耐	×	×	—
皮革製品工業			×	×	—
革製履物	千足	非耐	×	×	—
家具工業			48.0	29.2	136.2
木製家具			23.5	14.2	100.1
木製机・テーブル	台	耐久	10.5	6.6	4.2
いす	脚	耐久	3.0	1.9	5.9
たんす	棹	耐久	10.0	5.7	90.0
その他の木製家具	個	耐久	24.5	15.0	36.1
木材・木製品工業			216.0	183.2	527.1
一般製材	百立米	建設	72.1	56.7	329.1
床板	m ²	建設	24.0	27.4	77.5
普通合板	立米	建設	119.9	99.1	120.5
精密機械工業			×	×	—
カメラの付属品	個	耐久	×	×	—
《参考系列》					
公益事業			133.2	161.9	—
電力	千kWh		113.3	130.6	—
ガス	百万mJ		19.9	31.3	—
産業総合（鉍工業＋公益事業）			10,133.2	10,161.9	10,000.0
（旧）電気機械工業			4,587.5	4,673.4	3,572.1
加工型業種			5,300.9	5,240.2	4,159.9
素材型業種			1,547.5	1,526.6	2,444.7

（注）特殊分類の略称は以下のとおり

資本	…	資本財	非耐	…	非耐久消費財
建設	…	建設財	生・鉍	…	鉍工業用生産財
耐久	…	耐久消費財	生・他	…	その他用生産財

平成 2 1 年
鳥 取 県 鉱 工 業 指 数
(平 成 1 7 年 基 準)

平成 2 3 年 3 月 2 3 日 印刷
平成 2 3 年 3 月 2 3 日 発行

編集・発行 鳥取県企画部統計課
鳥取市東町一丁目 220 番地
TEL 0857-26-7107・7109
FAX 0857-23-5033
Email toukei@pref.tottori.jp

印 刷

※ この冊子は、1 3 0 部制作し、1 部あたりの単価は 円です
