

昭和34年

鳥取県統計年鑑

昭和36年刊

行政區區圖

昭和35年5月1日現在

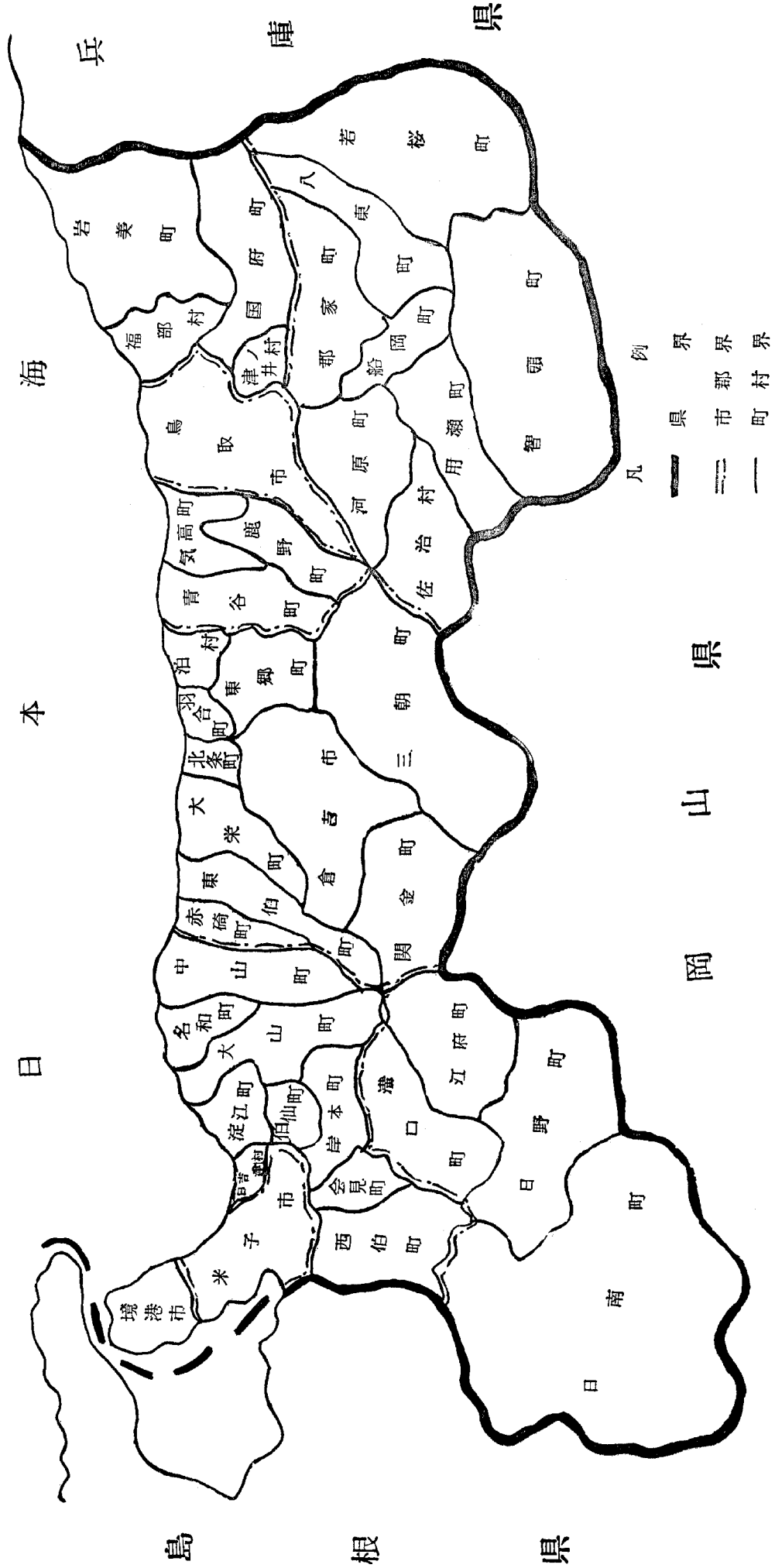

序

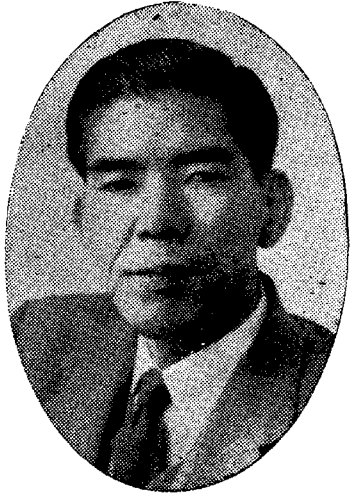

鳥取県統計年鑑は、人口、経済、文化、社会等全分野にわたり基本的な統計資料を総合的にかつ詳細に集録して、その推移を明らかにし、各界各方面の皆さんの利用に供するとともに、県行政等諸施策の基礎資料を提供し、いささかでもその合理化と能率化に寄与したいと念願し刊行するものであります。

しかしながら、本書はなお改善を要する点があると思いますが、諸賢の御批判とご教示をいただき、今後よりよき年鑑にしたいと存じますので、一層の御協力をいただきますようお願い申し上げます。

終りに貴重な資料をいただきました関係諸機関の御厚情に対し厚くお礼申し上げます。

昭和36年3月

鳥取県知事 石 破 二 朗

例 言

(1) 資料は昭和34年の実績に基き集録したが、資料によつては昭和35年のものもある。

なお表中年次とは歴年を年度とは会計年度をいう。

(2) 過去の実績と比較検討するに便なるよう出来得る限り数カ年の事実を併載した。

(3) 資料の出所は各表ごとに掲げた。

(4) メートル法の実施にともなつて、旧来の単位を換算したものは、端数計算上、総数と内訳の合計が一致しない場合がある。

(5) 統計表中に使用せる符号は次のとおりである。

- 該当数字なし
- 該当数字不詳
- 該当数字に満たない

昭和35年3月

鳥取県総務部統計課

別表1 計量単位換算表(尺貫法基準) 資料, 日本統計年鑑

| 尺 貫 法 | | メ ー ト ル 法 | |
|---------------------|------------|------------|-----------------------------|
| | | 度 (長さ) | |
| 厘 | | ≒ 0.30303 | ミリメートル |
| 分 | (10厘) | ≒ 0.30303 | センチメートル |
| 寸 | (10分) | ≒ 0.30303 | デシメートル |
| 尺 | (10寸) | ≒ 0.30303 | メートル |
| 間 | (6尺) | ≒ 1.81818 | メートル |
| 町 | (60間) | ≒ 0.10909 | キロメートル |
| 里 | (36町) | ≒ 3.92727 | キロメートル |
| ※(哩)マイル | (14.7520町) | ≒ 1.609347 | キロメートル |
| ※(漚)カイリ | (16.9872町) | ≒ 1.853179 | キロメートル |
| | | 量 (体積) | |
| 勺 | | ≒ 1.80390 | センチリットル (匁) |
| 合 | (10勺) | ≒ 1.80390 | デシリットル (匁) |
| 斤 | (10合) | ≒ 1.80390 | リットル (立) |
| 斗 | (10升) | ≒ 18.0390 | リットル (立) |
| 石 | (10斗) | ≒ 1.80390 | ヘクトリットル (匁) |
| 立方尺 | | ≒ 0.027826 | 立方メートル |
| 立 坪 | (6尺立方) | ≒ 6.01050 | 立方メートル |
| | | 衡 (重さ) | |
| 毛 | | ≒ 3.75000 | ミリグラム (匁) |
| 厘 | (10毛) | ≒ 3.75000 | センチグラム (匁) |
| 匁 | (10厘) | ≒ 3.75000 | グラム (瓦) |
| 貫 | (1,000匁) | ≒ 3.75000 | キログラム (匁)≒0.00375トン(匁) |
| 升 | (160匁) | ≒ 0.60000 | キログラム (匁)≒0.0006 トン(匁) |
| 1メートルトン(匁)≒266.667貫 | | | |
| | | 面 積 | |
| 坪 | (歩) | ≒ 3.30582 | 平方メートル(1平方メートル≒0.302500(坪)) |
| 畝 | (30坪) | ≒ 0.991736 | アール |
| 反 | (10畝) | ≒ 9.91736 | アール(1アール≒0.100833反) |
| 町 | (10反) | ≒ 0.991736 | ヘクタール(1ヘクタール≒1.00833町) |
| 一平方里 | | ≒ 1542.34 | ヘクタール |

注 ※印はヤードポンド法である。

馬 力 (行管乙第12号)

| | | |
|------|---------|-----|
| 1英馬力 | ≒ 746 | ワット |
| 1仏馬力 | ≒ 735.5 | ワット |

別表2 異なる物象の状態の量に換算する場合の換算率

| 品 名 | 単 位 | メートル法単位 | 品 名 | 単 位 | メートル法単位 |
|-----|-----|-----------|------|-----|---------|
| 玄米 | 1石 | 0.15t | えんどう | 1石 | 0.135t |
| 精米 | 1升 | 1.425kg | そば | " | 0.126t |
| 酒 | 1石 | 0.15t | いんげん | " | 0.135t |
| 小 | " | 0.136875t | あずき | " | 0.144t |
| 大 | " | 0.10875t | さきげ | " | " |
| 麦 | 1升 | 1kg | りよくと | " | 0.15t |
| 大 | 1石 | 0.13875t | なね | " | 0.12t |
| 裸 | 1升 | 1.1kg | ごま | " | 0.114t |
| " | 1石 | 0.07875t | 牛乳 | " | 0.1875t |
| えん | 1石 | 0.141375t | 雑穀 | 1升 | 1.12kg |
| ら | " | 0.13125t | らかせい | " | 1.128kg |
| う | " | 0.1275t | 種 | 1合 | 101g |
| も | " | 0.075t | れんげ | " | 132g |
| あ | " | 0.1125t | だいず | " | 129g |
| ひ | " | 0.1305t | だ | 1勺 | 12.75g |
| き | " | 0.1125t | たま | " | 9g |
| も | " | 0.129t | ねぎ | " | " |
| そ | " | " | 種 | " | " |
| だ | " | " | | | |

総 目 次

| | | | |
|--------|-------------|---------|-----|
| 第 1 部 | 総 | 説 | 1 |
| 第 2 部 | 土 | 地 | 9 |
| 第 3 部 | 気 | 象 | 15 |
| 第 4 部 | 人 | 口 | 27 |
| 第 5 部 | 事 業 所, 労 | 働 | 43 |
| 第 6 部 | 農 | 業 | 67 |
| 第 7 部 | 林 | 業 | 113 |
| 第 8 部 | 水 産 | 業 | 125 |
| 第 9 部 | 鉱 工 | 業 | 133 |
| 第 10 部 | 生 産 指 | 数 | 139 |
| 第 11 部 | 金 融, 商 | 業 | 145 |
| 第 12 部 | 電 気, ガ ス, 水 | 道 | 153 |
| 第 13 部 | 交 通, 通 | 信 | 161 |
| 第 14 部 | 家 屋, 土 木, 建 | 築 | 197 |
| 第 15 部 | 物 価, 生 | 計 | 203 |
| 第 16 部 | 県 民 所 | 得 | 229 |
| 第 17 部 | 地 方 財 | 政 | 231 |
| 第 18 部 | 司 法, 警 | 察 | 249 |
| 第 19 部 | 教 育, 宗 教, 文 | 化 | 269 |
| 第 20 部 | 厚 生, 衛 | 生 | 295 |
| 第 21 部 | 災 害, 事 | 故 | 317 |
| 第 22 部 | そ の | 他 | 331 |

目 次

第1部 総 説

| | |
|--------------------|---|
| 1. 地 勢 概 況 | 1 |
| 2. 本 県 の 位 置 | 1 |
| 3. 本 県 管 轄 地 の 沿 革 | 1 |
| 4. 市 町 村 の 沿 革 | 2 |
| 5. 行 政 区 画 | 4 |

第2部 土 地

| | |
|-------------------------|----|
| 6. 面 積 及 び 広 ぼ う | 9 |
| 7. 山 が く | 9 |
| 8. 河 川 | 10 |
| 9. 池 沼 湖 | 11 |
| 10. ば く 布 | 11 |
| 11. 砂 丘 | 11 |
| 12. 民 有 地 積 及 び 評 定 価 格 | 11 |

第3部 気 象

| | |
|-----------------------|----|
| 13. 気 象 台 ・ 測 候 所 位 置 | 15 |
| 14. 観 測 所 位 置 | 15 |
| 15. 月 別 累 年 平 均 気 温 | 15 |
| 16. 観 測 所 月 別 平 均 気 温 | 16 |
| 17. 天 気 日 数 | 17 |
| 18. 月 別 最 高 最 低 気 温 | 17 |
| 19. 気 圧 | 18 |
| 20. 日 照 時 間 | 18 |
| 21. 降 水 日 数 | 19 |
| 22. 降 水 量 | 20 |
| 23. 空 気 の 湿 度 平 均 | 21 |
| 24. 雲 量 平 均 | 21 |
| 25. 風 向 | 21 |
| 26. 最 深 積 雪 量 | 23 |
| 27. 地 震 | 25 |

第4部 人 口

| | |
|---|----|
| 28. 人 口 概 況 | 27 |
| 29. 人 口 調 査 , 国 勢 調 査 に よ る 全 国 人 口 年 別 比 較 | 27 |
| 30. 人 口 調 査 , 国 勢 調 査 市 郡 別 人 口 累 年 比 較 | 27 |
| 31. 現 住 人 口 累 年 比 較 | 28 |
| 32. 産 業 別 世 帯 数 及 び 人 口 | 29 |
| 33. 勞 働 力 人 口 | 35 |
| 34. 人 口 動 態 総 覧 | 36 |
| 35. 婚 姻 月 別 | 37 |
| 36. 離 婚 月 別 | 37 |

| | |
|--------------------------------------|----|
| 37. 出 生 月 別 | 37 |
| 38. 死 亡 月 別 | 38 |
| 39. 死 産 月 別 | 39 |
| 40. 乳 児 死 亡 月 別 | 40 |
| 41. 主 食 配 給 異 動 人 口 | 40 |
| 42. 国 籍 別 外 国 人 | 41 |
| 43. 昭 和 35 年 国 勢 調 査 市 町 村 別 結 果 概 況 | 42 |

第5部 事 業 所 , 勞 働

| | |
|-----------------------|----|
| 44. 事 業 所 | 43 |
| 45. 勞 働 組 合 | 48 |
| 46. 勞 働 争 議 | 50 |
| 47. 勞 働 災 害 | 52 |
| 48. 勞 働 者 災 害 補 償 保 険 | 52 |
| 49. 勞 働 基 準 法 違 反 件 数 | 53 |
| 50. 職 業 紹 介 | 54 |
| 51. 失 業 保 険 | 56 |
| 52. 毎 月 勤 勞 統 計 調 査 | 57 |
| 53. 職 業 別 賃 金 調 査 | 64 |
| 54. 平 均 賃 金 の 推 移 | 65 |

第6部 農 業

| | |
|---------------------------------|----|
| 55. 農 家 数 | 67 |
| 56. 農 家 人 口 | 67 |
| 57. 農 家 の 経 営 す る 種 類 別 土 地 面 積 | 68 |
| 58. 農 地 調 整 | 68 |
| 59. 開 拓 入 植 状 況 | 70 |
| 60. 土 地 改 良 事 業 | 71 |
| 61. 水 ・ 陸 稻 推 定 実 収 高 | 72 |
| 62. 麦 類 推 定 実 収 高 | 73 |
| 63. い も 類 推 定 実 収 高 | 74 |
| 64. 雑 穀 推 定 実 収 高 | 75 |
| 65. 豆 類 推 定 実 収 高 | 75 |
| 66. 野 菜 推 定 実 収 高 | 77 |
| 67. 果 樹 推 定 実 収 高 | 79 |
| 68. 工 芸 作 物 推 定 実 収 高 | 81 |
| 69. 緑 肥 作 物 推 定 実 収 高 | 82 |
| 70. 飼 料 作 物 推 定 実 収 高 | 83 |
| 71. 桑 園 面 積 | 83 |
| 72. 桑 苗 生 産 | 84 |
| 73. 採 種 | 84 |
| 74. 農 作 物 作 付 延 面 積 | 85 |
| 75. 肥 料 入 荷 量 | 86 |
| 76. 蚕 種 製 造 業 者 及 製 造 高 | 86 |

目 次

| | |
|-----------------------|-----|
| 77. 収 穫 量 | 86 |
| 78. 産 繭 見 積 価 額 | 87 |
| 79. 製 糸 | 87 |
| 80. 牛飼養農家数及び飼養頭数 | 88 |
| 81. 種 牝 牛 頭 数 | 88 |
| 82. 和 牛 登 録 数 | 89 |
| 83. 和牛移出入頭数の推移 | 89 |
| 84. こうしの生産頭数及び移出頭数 | 90 |
| 85. こうしせり市場成績 | 90 |
| 86. 馬飼養農家数及び飼養頭数 | 90 |
| 87. こ馬せり市場成績 | 90 |
| 88. 豚飼養農家数及び飼養頭数 | 91 |
| 89. やぎ飼養農家数及び飼養頭数 | 91 |
| 90. めん羊飼養農家数及び飼養頭数 | 91 |
| 91. 兎飼養農家数及び飼養羽数 | 91 |
| 92. 鶏飼養農家数及び飼養頭数 | 92 |
| 93. 家 畜 衛 生 | 92 |
| 94. 米 集 荷 実 績 | 92 |
| 95. 鶏 卵 | 93 |
| 96. 牛乳生産及び需給量 | 94 |
| 97. 製 茶 | 94 |
| 98. 農産物生産費 | 94 |
| 99. 農 業 保 険 | 99 |
| 100. 農業協同組合連合会 | 104 |
| 101. 農業協同組合事業種類別単位組合数 | 104 |
| 102. 信用農業協同組合連合会主要勘定 | 105 |
| 103. 農業協同組合事業成績 | 105 |
| 104. 1960年世界農林業センサス結果 | 106 |

第 7 部 林 業

| | |
|----------------|-----|
| 105. 市町村別林野面積 | 113 |
| 106. 造林及び伐採 | 114 |
| 107. 林 産 物 | 116 |
| 108. 製材統計調査 | 118 |
| 109. 森 林 蓄 積 | 120 |
| 110. 保 安 林 | 120 |
| 111. 製炭業者数 | 121 |
| 112. 森林火災国営保険 | 121 |
| 113. 森 林 組 合 | 122 |
| 114. 狩 猟 免 許 者 | 122 |
| 115. 種類別狩猟数 | 123 |

第 8 部 水 産 業

| | |
|--------------------|-----|
| 116. 漁業経営世帯数及び世帯員数 | 125 |
|--------------------|-----|

| | |
|---------------------|-----|
| 117. 漁 船 数 | 125 |
| 118. 漁種類漁獲量 | 126 |
| 119. 水 業 養 殖 | 127 |
| 120. 水産増殖及び施設 | 128 |
| 121. 品目別販売用水産加工品生産量 | 128 |
| 122. 製氷冷凍工場 | 129 |
| 123. 漁 船 保 険 | 129 |
| 124. 水産業協同組合 | 130 |

第 9 部 鉱 工 業

| | |
|-------------------------|-----|
| 125. 鉱 山 | 133 |
| 126. 主要鉱山物生産量 | 133 |
| 127. 工 場 数 | 134 |
| 128. 工場従業者数 | 135 |
| 129. 出荷類累年比較 | 135 |
| 130. 出 荷 額 | 136 |
| 131. 市町村別の事業所数, 製造品出荷額等 | 137 |

第 10 部 生 産 指 数

| | |
|---------------|-----|
| 132. 農林水産生産指数 | 139 |
| 133. 鉱工業生産指数 | 141 |

第 11 部 金 融 商 業

| | |
|-------------------|-----|
| 134. 金 融 機 関 | 145 |
| 135. 金融機関別預金及び貸出高 | 145 |
| 136. 郵便貯金預払状況 | 146 |
| 137. 郵便貯金現在高 | 146 |
| 138. 郵 便 為 替 | 146 |
| 139. 郵便振替貯金 | 146 |
| 140. 簡易生命保険事業成績 | 147 |
| 141. 郵便年金事業成績 | 147 |
| 142. 国民金融公庫取扱状況 | 147 |
| 143. 中小企業の信用保証 | 147 |
| 144. 中小企業等協同組合 | 148 |
| 145. 昭和33年商業調査結果 | 149 |
| 146. 輸 出 実 績 | 152 |

第 12 部 電 気, ガス, 水 道

| | |
|-------------|-----|
| 147. 発 電 所 | 153 |
| 148. 変 電 所 | 153 |
| 149. 電力需給状況 | 154 |
| 150. 電 灯 | 154 |
| 151. 電力消費量 | 155 |

目 次

152. 県営及び小水力発電……………155
 153. ガス需給状況……………156
 154. 水 道……………157
 155. 水 道 費……………158
 156. 簡 易 水 道……………159

第13部 交通通信

157. 道 路……………161
 158. 道路普及率……………162
 159. 国有鉄道旅客輸送実績……………163
 160. 国有鉄道貨物・荷物輸送実績……………164
 161. 国有鉄道品目別(車扱)荷物輸送実績……………167
 162. 主要貨別府県別発着屯数……………175
 163. 私鉄営業実績……………182
 164. 自 動 車……………182
 165. 乗合・普通自動車営業者別業態……………183
 166. 乗合自動車営業者別走行杆……………183
 167. 乗合自動車営業者別輸送人員……………184
 168. 乗合自動車営業者別実働車数……………185
 169. 一般貸切自動車輸送実績……………185
 170. 貨物自動車営業者別業態……………186
 171. 貨物自動車実働車数……………187
 172. 貨物自動車走行杆……………188
 173. 貨物自動車輸送実績……………188
 174. 貨物自動車品目別輸送実績……………188
 175. 郵 便 局……………189
 176. 郵 便 物……………189
 177. 電報取扱局……………189
 178. 電報通数及び料金……………190
 179. 電話取扱局……………190
 180. 電話機量及び加入数……………190
 181. 電 話 料 金……………190
 182. 灯 台……………191
 183. 港 湾……………192
 184. 船 舶 数……………192
 185. 入 港 船 舶……………193
 186. 乗 降 船 客……………193
 187. 港湾移出入貨物……………193

第14部 家屋, 土木, 建築

188. 家 屋……………197
 189. 着工住宅種類別及び工事別……………197
 190. 着工建築物構造別及び用途別……………198
 191. 公営住宅建設数……………198

192. 滅失建築物……………199
 193. 建設業法による登録業者……………199
 194. 防火建築帯造成事業……………199
 195. 公共土木事業……………200
 196. 公共土木施設災害復旧事業実施状況……………201
 197. 砂 防 事 業……………201

第15部 物価生計

198. 主要品目の小売物価……………203
 199. 料 金……………206
 200. 家 計 調 査……………206
 201. 消費者物価指数……………211
 202. 農家経済調査……………212
 203. 農村物価指数(全国)……………217
 204. 農村物価賃金調査……………218
 205. 漁家経済調査……………226

第16部 県民所得

206. 県と国の所得の比較……………229
 207. 昭和33年, 34年鳥取県県民所得及び
 国民所得比較表……………229

第17部 地方財政

208. 国 税 税 別……………231
 209. 県 税 税 別……………232
 210. 県税負担の状況……………233
 211. 市町村税税別……………234
 212. 県一般会計……………234
 213. 県特別会計……………238
 214. 累年県財源調……………240
 215. 県電気事業会計……………241
 216. 市 会 計……………242
 217. 町 村 会 計……………244
 218. 市町村地方交付税……………245
 219. 県債累年比較……………245
 220. 市別現債額……………246
 221. 郡別現債額……………247
 222. 県有財産……………248
 223. 市有財産……………248

第18部 司法, 警察

224. 地方法務局……………249
 225. 登記件数及び登記料……………249

目 次

226. 刑 事 事 件.....252
 227. 民 事 事 件.....253
 228. 家 庭 事 件.....255
 229. 警 察 区 画.....256
 230. 警 察 職 員.....257
 231. 刑法犯罪発生並びに検挙.....257
 232. 少 年 犯 罪.....258
 233. 刑法犯以外の法令違反.....259
 234. 風俗, 古物, 質屋営業許可数及び違反件数.....260
 235. 財物被害並びに回復高調.....261
 236. 被殺傷者原因別.....262
 237. 自殺者原因別.....262
 238. 軽 犯 罪 検 挙.....262
 239. 海上犯罪検挙.....263
 240. 海 難 救 助.....263
 241. 刑務所収容者.....263
 242. 新受刑者の罪名, 刑期及び犯数.....264
 243. 少 年 保 護.....265
 244. 保 護 観 察.....266

第 19 部 教育, 宗教, 文化

245. 学令児童及び生徒.....269
 246. 小学校及び学級.....269
 247. 小 学 校 教 員.....270
 248. 小 学 校 職 員.....270
 249. 児 童 数.....271
 250. 小学校卒業生.....271
 251. 小学校収容児童数別.....271
 252. 中学校及び学級.....272
 253. 中 学 校 教 員.....272
 254. 中 学 校 生 徒.....273
 255. 中 学 校 職 員.....273
 256. 中学校卒業生.....274
 257. 中学校収容生徒数別.....274
 258. 高 等 学 校.....274
 259. 高等学校教員.....275
 260. 高等学校職員.....276
 261. 高等学校通常定時特別生徒数.....276
 262. 高等学校課程別生徒数.....276
 263. 高等学校入学志願者及び入学者.....277
 264. 高等学校卒業生.....277
 265. 卒業後の状況.....277
 266. 大学教職員及び学生数.....278
 267. 盲学校及びろう学校.....279

268. 幼 稚 園.....279
 269. 各 種 学 校.....279
 270. 学 校 経 費.....280
 271. 学校土地建物面積.....280
 272. 学校建物災害面積.....281
 273. 児童生徒の出席率.....282
 274. 学 校 衛 生.....282
 275. 神 道.....286
 276. 仏 教.....287
 277. キ リ ス ト 教.....287
 278. 諸 教.....287
 279. 函 書 館.....288
 280. 公民館, 歴史館.....290
 281. 科学博物館.....290
 282. 婦 人 団 体.....290
 283. ラジオの普及.....291
 284. 重要美術品.....291
 285. 国宝及び重要文化財.....291
 286. 無 形 文 化 財.....292
 287. 県選定無形文化財.....292
 288. 郡指定保護文化財及び史跡, 名勝, 天然記念物.....293
 289. 史跡, 名称, 天然記念物.....294

第 20 部 厚生, 衛生

290. 社会事業施設.....295
 291. 生活保護状況.....295
 292. 保護費支出状況.....296
 293. 児童福祉施設及び措置費.....297
 294. 児童相談所処置状況.....297
 295. 身 体 障 害 者.....297
 296. 災 害 救 助.....298
 297. 共同募金状況.....298
 298. 共同募金配分.....299
 299. 赤十字運動実績表.....299
 300. 国民健康保険.....299
 301. 健 康 保 險.....301
 302. 奏生年金保険.....302
 303. 船 員 保 險.....303
 304. 日雇労働者健康保険.....304
 305. 病 院.....305
 306. 精 神 病 院.....305
 307. 結 核 療 養 所.....305
 308. 伝 染 病 舎.....305
 309. 隔 離 病 舎.....306

目 次

310. 保 健 所.....306
 311. 診 療 所.....306
 312. 衛 生 検 査.....307
 313. 医 師.....308
 314. 歯 科 医 師.....309
 315. 薬 剤 師.....309
 316. 保 健 婦.....309
 317. 助 産 婦.....309
 318. 看護婦及び看護人.....309
 319. 栄 養 士.....309
 320. 就業あんま師, はり師, きゆう師及び
 柔道整復師数.....310
 321. 薬 局.....310
 322. 医薬品製造業者及び販売業者.....310
 323. 毒物, 劇物営業者.....311
 324. 法定伝染病患者及び死者.....311
 325. 届出伝染病患者及び死者.....311
 326. 結核患者及び死者.....312
 327. 死因別死亡者数.....312
 328. 性 病 患 者.....312
 329. 母 子 衛 生.....313
 330. 栄 養 摂 取 量.....313
 331. と 殺.....314

332. 理 容 及 び 美 容.....315
 333. 旅館及び公衆浴場.....315
 334. 温泉源泉利用施設状況.....316

第 21 部 災 害 事 故

335. 気 象 災 害.....317
 336. 焼失世帯及び火災損害.....317
 337. 火 災 原 因.....321
 338. 業態別火災件数.....322
 339. 現 有 消 防 力.....322
 340. 農 作 物 被 害.....323
 341. 林業病虫被害.....328
 342. 交 通 事 故.....329

第 22 部 そ の 他

343. 選 挙.....331
 344. 政党別県, 市, 町村議会議員数.....336
 345. 海 外 渡 航 人 員.....336
 346. 県 職 員 数.....337
 347. 県受發文書件数.....338
 348. 県内煙草売上高.....339
 349. 県内塩売上高.....339