

毎週火、金曜日発行(但休日相当日又は翌日)
昭和四年四月十五日第三種郵便物認可

鳥取県公報

目次
◇告示 昭和三十六年度における新市町村建設計画
の実施状況の公表

告示

鳥取県告示第百二十一号

新市町村建設促進法(昭和三十一年法律第百六十四号)第十九条第三項の規定により、昭和三十六年度における新市町村建設計画の実施状況を次のとおり公表する。

昭和三十八年三月二十五日

鳥取県知事 石 破 二 朗

目次

- 一、はじめに.....四
- 二、新市町村建設計画の実施状況.....四
 - 1. 昭和三十六年度における新市町村建設計画に基づく事業の実施状況.....五
 - 2. 新市町村建設計画調整事業及び事務処理施設整備事業の実施状況.....五
- 三、新市町村の行政機構及び職員状況.....五
 - 1. 分課組織の状況.....六〇
 - 2. 支所、出張所の状況.....六〇
 - 3. 職員組織の状況.....六三
 - 4. 職員等の給与の状況.....六七
 - 5. 職員研修の状況.....六七
- 四、新市町村の施設状況.....六七
 - 1. 学校教育施設.....七七
 - 2. 有線放送施設.....七七
 - 3. 消防施設.....七七
 - 4. 道路橋りよう施設.....七八

- 5 公営住宅.....七八
- 6 社会教育施設.....七八
- 7 社会福祉施設.....七九
- 8 上水道.....七九
- 9 保健衛生施設.....七九
- 10 環境衛生施設.....七九
- 五、公共的団体等の統合及び選挙区状況.....一一三
- 六、おわりに.....一一七

一、はじめに

昭和二十八年十月一日町村合併促進法が施行されて以来九年余り経過し、町村合併は、若干の未合併町村があるとはいえ、おおむね所期の目的を達成したと思われる。一方町村合併により誕生した新市町村の建設については、昭和三十一年六月三十日新市町村建設促進法が施行されて以来、その一体性を確保するとともに地域の自然的、経済的、文化的その他の条件に即して総合的、計画的な建設を進めるため真摯な努力がはらわれ、逐年建設の実績があげられつつあるが、なお、新市町村建設計画に掲げられた建設事業の実施も毎年おおむね八〇%前後の状況である。今後更に新市町村建設計画を完全に実施し、新市町村建設の目標を達成し健全な発展の実現を促進していくため、新市町村建設促進法の有効期間も、昭和四十一年まで五年間延長されることとなつたので、新市町村の建設も第二段階に入った。県下三十六の新市町村は昭和三十六年度で全市町村とも建設計画調整事業を完了し、名実ともにとつた新市町村の建設経営に向つて進むこととなつた。

以下昭和三十六年度における新市町村建設計画の実施状況と、これにともなう諸施設の状況を公表し、新市町村建設のための参考とするものである。

二、新市町村建設計画の実施状況

新市町村は、町村合併によつて強化された能力に応じてその建設を、計画的かつ効果的に推進するため、それぞれ地域に適合した建設計画を樹立してその推進を図つてゐる。

各年度別の新市町村建設計画事業実施状況は第一表のとおりであるが、昭和二十八年年度から昭和三十六年度ま

での合計では計画額一〇、二四二百万円に対し実施額七、七六八百万円で実施率は七五、八%、これに計画外事業実施額五、〇三〇百万円を加えると実施率は一二五%となる。計画額に対応する実施率を年度別にみると、昭和二十八年年度は、計画額六八八、五〇四千円に対して実施額六八四、〇五九千円で、その実施率は九九、四%であり、以下昭和二十九年年度は計画額九九〇、二五二千円、実施額五二七、〇二八千円、実施率五二、二%、昭和三十年年度は計画額九一三、四一六千円、実施額五二八、一八九千円、実施率五七、八%、昭和三十一年度は計画額九三三、七五五千円、実施額七〇六、二八五千円、実施率七五、九%、昭和三十二年度は計画額一、二四四、八九五千円、実施額六七二、一〇八千円、実施率五四、〇%、昭和三十三年度は計画額六二三、一八九千円、実施額五八〇、七三〇千円、実施率九三、二%、昭和三十四年度は計画額九六六、二九五千円、実施額七七二、〇一四千円、実施率七九、九%、昭和三十五年度は計画額一、五八九、五三九千円、実施額一、三九〇、八三四千円、実施率八七、五%、そして昭和三十六年度は計画額二、二九一、二〇七千円、実施額一、九一六、四六一千円、実施率八三、六%と、年とともに実施率はおおむね上昇の傾向にある。このことは地方財政の好転も一原因と考えられるが、新市町村建設計画の調整により、新市町村建設経営の指標が定められ、これによつて新市町村の行財政運営の合理化が図られた結果、消費的経営が節減され、建設的事業に経費が投入されたことによるものであると考えられる。

1. 昭和三十六年度における新市町村建設計画に基づく事業の実施状況

新市町村の建設は、市町村営事業の計画的実施が中心となることは勿論であるが、そのみでは十分でなく、国、県、その他の団体の協力援助により、それぞれの計画事業の実施が進められることによつてはじめて達成し得るものと考えられるので、本年度はその面の状況も併せみた。

昭和三十六年度における事業の実施状況は第二表から第四表のとおりで、計画額は市町村営事業一、二九七、二〇七千円、国営事業一、五二一、七三八千円、県営事業二、〇五七、八七七千円、団体営事業一、一九四、一八八千円、計七、〇六五、〇一〇千円に対し、実施額は市町村営事業一、九一六、四六一千円、国営事業一、一三二、〇六七千円、県営事業一、五八四、五九三千円、団体営事業一、一九四、一八八千円、計五、三六五、四一四千円で実施率は市町村営事業八三、六%、国営事業七四、四%、県営事業七七、〇%、団体営事業六一、三%となり、平均七五、九%で、これに計画外事業実施額を加えると、その実施率は市町村営事業一九、二%、国営事業七六、五%、県営事業九一、九%、団体営事業六九、九%、平均九三、七%である。計画に対する実施状況は、右のとおり市町村営事業については概ね順調に進捗しているが、昭和三十五年度に比較すると三、九%低下し、事業費は逆に五二五、六二七千円増加していること及び、客観情勢の変化に伴う計画外事業費が多額にのぼっていること等に照し、計画変更の措置が特にのぞまれている。また国営等の事業については、必ずしも満足すべき実施状況ではないので、より一層の協力援助が望まれる。

市町村営事業の実施率を費目別にみると、土木費(道路、橋りょう、都市計画、災害復旧等)が九八、〇%で最高であるが、これは近年強くさげばれている地域開発の基礎となる土木施設の整備に努力をはらっているからであると考えられる。ついで財産費九五、九%で、これは主として基本財産の造成(財政調整積立金を含む。)であり、新市町村の健全財政の維持という見方から意義あるものと考えられる。以下教育費(小、中学校の整備等)九三、八%、社会及労働施設費(保育所、公営住宅の整備、失業対策等)八九、七%、諸支出金(部落電話、有線放送施設整備等)八九、〇%、産業経済費(土地改良、林地整備等)八三、四%、消防費(消防施設整備等)八一、四%、保健衛生費(上水道、簡易水道布設、病院診療所整備等)六〇、三%、役

所役場費(庁舎建設、連絡用自動車購入等)四七、八%となっており、今後とも財源の確保によつて建設事業の進展が期待される。

これを概観するに、この実施状況は、新市町村の努力にもかかわらず、必ずしも満足できるものではない。これは建設計画自体が財政計画に見合ったものかどうかにも問題があり、又、さきに述べたように計画調整後の情勢の変化によつて計画を変更しなければならなくなっているとかの問題があるが、それにもまして建設事業の財源調達からみた場合に問題があると思われる。すなわち、いかに財政能力が強化されたといつても、なお、自主財源が十分でないために補助金その他の特定財源に依存しなければならず結果的に計画どおりの財源措置がされないため、事業の実施ができなくなることが多くあると考えられる。昭和三十六年度の財源内訳をみると、国庫支出金は計画額五〇六、九七一千円に対して実施額四二二、一一六千円であり、以下県支出金一九四、四三三千元に対して二五七、二三二千元、地方債五八一、五八六千元に対し、三九四、三七三千元、その他財源三二〇、一二四千元に対し二二七、四七九千元と軒並みに調達額が少く、逆に一般財源は五九八、〇九三千元に対して六一五、二六二千元と多くなつており、計画策定上若干の無理があるとしても窮極には国、県の財源措置等が大きく作用していることからして、国、県等の一層の財政的援助措置が望まれると同時に、国、県、その他の団体が事業主体となつて行う事業についても格別の協力援助が望まれる。

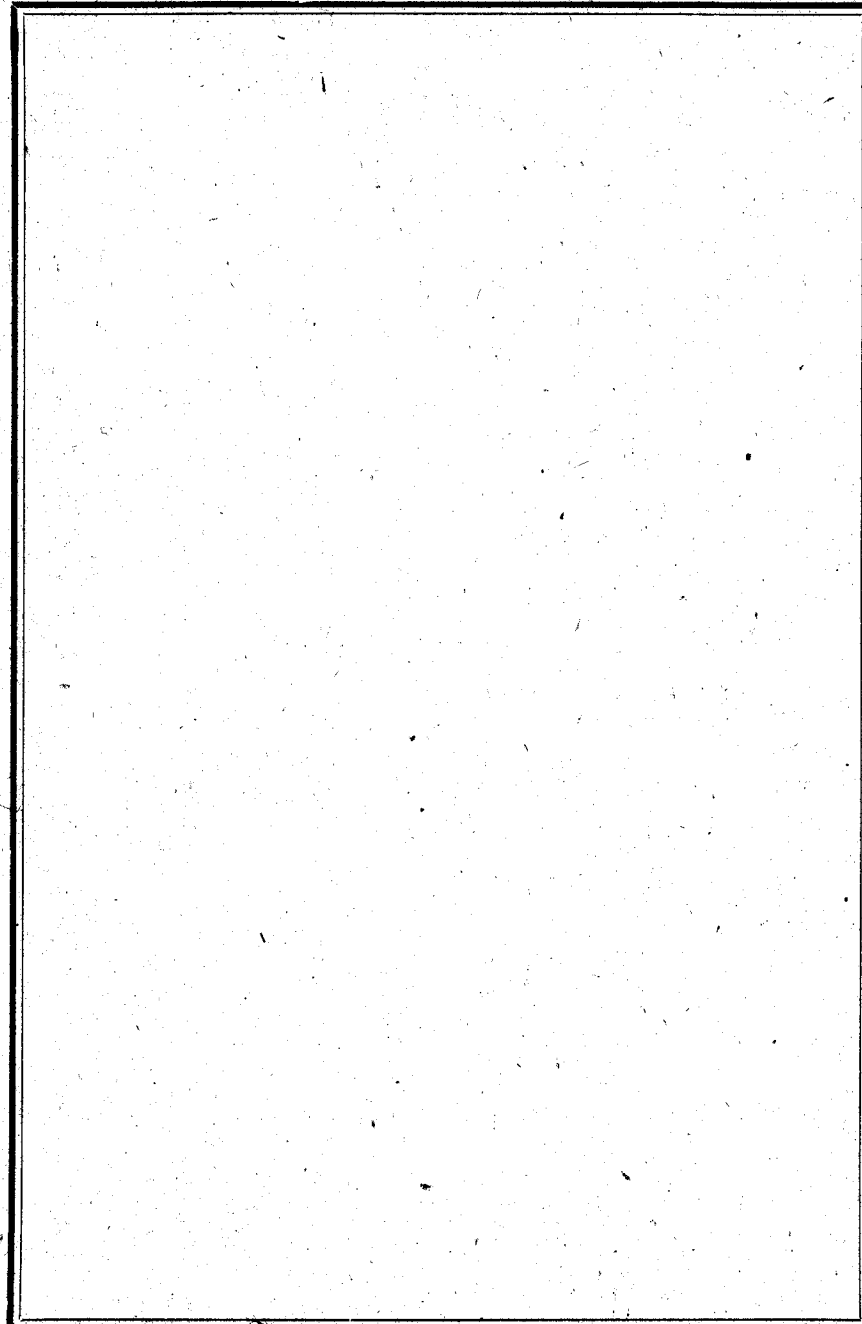

第1表 新市町村建設計画の実施状況

00323

(単位千円)

費 目	年 度	昭和28年度	昭和29年度	昭和30年度	昭和31年度	昭和32年度	昭和33年度	昭和34年度	昭和35年度	昭和36年度	合 計	実施額の 構成比 (%)		
		(11市町村)	(19市町村)	(29市町村)	(36市町村)	(37市町村)	(36市町村)	(36市町村)	(36市町村)	(36市町村)				
役所役場費	計画額	28,145	51,190	38,594	56,518		14,676	30,184	32,597	(123,908)	370,317			
	実施額	28,357	11,956	60,166	79,110		8,191	36,744	24,654	118,413 (56,653)			305,831	4.3
消 防 費	計画額	7,855	40,370	22,925	43,617		23,005	28,576	27,615	(50,890)	244,853			
	実施額	10,984	22,694	22,991	17,758		20,675	19,218	28,363	50,890 (41,445)			184,128	2.6
土 木 費	計画額	159,539	231,253	203,784	131,759		112,264	157,301	255,743	(3,659,386)	1,610,262			
	実施額	130,210	98,825	75,755	66,226		77,565	118,394	249,521	358,619 (2,721,057)			1,168,079	16.5
教 育 費	計画額	150,801	237,963	267,165	327,153		150,601	188,484	289,794	(560,042)	2,171,203			
	実施額	175,346	124,567	181,713	306,179		233,149	193,883	288,922	559,242 (524,720)			2,028,129	28.6
社会及労働施設費	計画額	179,220	69,976	105,152	120,367		90,277	86,600	145,842	(367,222)	1,056,221			
	実施額	191,873	75,188	47,333	57,265		48,884	82,144	124,848	258,787 (339,059)			859,540	12.1
保 険 衛 生 費	計画額	127,486	252,147	128,501	145,572		130,597	102,761	261,074	(395,508)	1,537,431			
	実施額	79,632	118,361	66,818	113,015		117,045	83,174	170,880	389,293 (241,578)			983,768	13.9
産 業 経 済 費	計画額	26,708	100,853	136,100	99,564		73,807	325,810	526,166	(1,736,624)	1,744,794			
	実施額	62,235	57,103	68,643	52,022		48,375	191,310	450,449	455,786 (1,274,843)			1,310,049	18.4
財 産 費	計画額			600	1,800		25,154	43,419	24,375	(104,045)	188,738			
	実施額		134	2,086	7,271		24,056	45,182	28,778	93,390 (96,066)			197,116	2.8
諸 支 出 金	計画額	8,750	6,500	10,595	7,405		2,808	3,160	26,333	(67,385)	72,338			
	実施額	5,422	8,200	2,684	7,441		2,790	1,965	24,419	6,787 (69,993)			58,960	0.8
合 計	計画額(A)	688,504	990,252	913,416	933,755	1,244,895	623,189	966,295	1,589,539	(7,065,010)	10,241,052			
	実施額(B)	684,059	517,028	528,189	706,285	672,108	580,730	772,014	1,390,834	2,291,207 (5,365,414)			7,767,708	
	計画外事業 実施額(C)	68,669	194,429	174,790	480,597	546,301	822,931	920,666	1,008,004	(1,253,068)			813,843	5,030,230
	(B)÷(C) (D)	752,728	711,457	702,979	1,186,882	1,218,409	1,403,661	1,692,680	2,398,838	(6,618,482)			2,730,304	12,797,938
実 施 率	(B) × 100 % (A)	99.4	52.2	57.8	75.6	54.0	93.2	79.9	87.5	(75.9)	75.8			
	(D) × 100 % (A)	109.3	71.8	127.1	97.9	225.2	175.2	150.9	126.6	(93.68)	125.0			
1市町村当り	計画額	62,591	52,119	31,497	25,938	33,646	17,311	26,842	44,154	(196,250)	63,645			
1市町村当り	実施額	62,187	27,212	18,213	19,619	18,165	16,131	21,445	38,634	(149,039)	53,235			
1市町村当り	計画外事業 実施額	6,243	10,233	6,027	13,350	14,765	22,859	25,574	28,000	(34,807)	22,607			

昭和36年度分の()は国営事業、県営事業、団体営事業も含めた数字である。

昭和38年3月

第 2 表 昭和 36 年度 新市町村 建設 計画 に 基づく 事業 の 実施 状況

1. 総 括

00324

(単位千円)

区 分 目 的	市 町 村 営 事 業				国 営 事 業				県 営 事 業				団 体 営 事 業				合 計			
	計 画 額 (A)	実 施 額 (B)	実 施 率 $\frac{(B)}{(A)}$	実 施 額 の 構 成 費	計 画 額 (A)	実 施 額 (E)	実 施 率 $\frac{(B)}{(A)}$	実 施 額 の 構 成 比	計 画 額 (A)	実 施 額 (B)	実 施 率 $\frac{(B)}{(A)}$	実 施 額 の 構 成 比	計 画 額 (A)	実 施 額 (B)	実 施 率 $\frac{(B)}{(A)}$	実 施 額 の 構 成 比	計 画 額 (A)	実 施 額 (B)	実 施 率 $\frac{(B)}{(A)}$	実 施 額 の 構 成 比
支 所 役 場 費	118,413	56,653	47.8	2.9									5,495	0	0	0	123,908	56,653	45.7	1.9
消 防 費	50,890	41,445	81.4	2.2													50,890	41,445	81.4	0.7
土 木 費	358,619	351,583	98.0	18.3	1,446,428	1,091,593	75.5	96.4	1,680,271	1,235,238	73.5	78.0	174,068	42,643	24.5	5.8	3,659,386	2,721,057	74.4	47.2
教 育 費	559,242	524,370	93.8	27.4									800	350	43.8	0.1	560,042	524,720	93.7	10.8
社 会 及 勞 働 施 設 費	258,787	232,007	89.7	12.1					93,625	100,552	107.4	6.4	14,810	6,500	43.9	0.9	367,222	339,059	92.3	5.8
保 健 衛 生 費	389,293	234,843	60.3	12.3									6,215	6,735	108.4	0.9	395,508	241,578	61.1	4.9
産 業 経 済 費	455,786	379,912	83.4	19.8	75,310	40,474	53.7	3.6	283,981	248,803	87.6	15.6	921,547	605,654	65.7	82.7	1,736,624	1,274,843	73.4	25.3
才 産 費	93,390	89,609	95.9	4.7									10,655	6,457	60.6	0.9	104,045	96,066	92.3	1.9
諸 支 出 金	6,787	6,039	89.0	0.3									60,598	63,954	105.5	8.7	67,385	69,993	103.9	1.5
計	2,291,207	1,916,461	83.6	100.0	1,521,738	1,132,067	74.4	100.0	2,057,877	1,584,593	77.0	100.0	1,194,188	732,293	61.3	100.0	7,065,010	5,365,414	75.9	100.0
成 比	32.4	35.7			21.6	21.1			29.1	29.5			16.9	13.7			100.0	100.0		

宮田 宗日

2. 市 町 営 事 業

00325

区 分 項 目 費 目	4 ケ 市 分								3 2 ケ 町 分								3 6 ケ 市 町 分								実施額の 構 成 比
	事 業 費		実施率	財 源 内 訳					事 業 費		実施率	財 源 内 訳					事 業 費		実施率	財 源 内 訳					
	計画額	実施額		国庫 支出金	県支出金	地方債	一般財源	その他	計画額	実施額		国庫 支出金	県支出金	地方債	一般財源	その他	計画額	実施額		国庫 支出金	県支出金	地方債	一般財源	その他	
役所役場費	52,701	49,893	94.67	1,100	8,000	38,303	6,398	6,954	65,712	6,760	10.29		37,000	26,462	2,250	118,413	56,653	47.84	1,100	45,000	64,765	8,648	7,214	2.96	
庁舎建設事業	40,923	35,932			8,000	27,425	5,498	6,047	58,725	1,351			37,000	19,725	2,000	99,648	37,283			45,000	47,150	7,498	6,047		
事業処理施設整備事業	6,615	9,343		1,100		6,615	8,243		1,713	1,068				1,713	1,068	8,328	10,411		1,100		8,328	9,311			
連絡用自動車購入事業									3,330	3,333				3,080	250	3,330	3,333				3,080	250			
その他	5,163	4,618				4,263	900	3,711	1,944	1,008				1,944	1,008	7,107	5,626				6,207	900			
消防費	7,210	5,932	82.27	1,400	2,700	2,159	951	1,712	43,680	35,513	81.30	10,229	220	3,400	19,412	10,419	50,890	41,445	81.44	11,629	220	6,100	21,571	11,370	
消防車及ポンプ購入事業	3,610	3,544		940	1,740		930		31,320	27,854		8,036	3,400	14,857	5,027	34,930	31,398			8,976	5,140	14,857	5,957		
防火水槽整備事業	1,263	1,013		340	550	352	21	500	9,716	5,845		2,193	2,441	5,082	10,979	6,858			2,533	500	1,800	5,103	2,878		
水防施設整備事業									470	384			220	250	470	384				220	250				
その他	2,337	1,375		120	410	1,807	90	1,325	2,174	1,430			1,864	310	4,511	2,805			120	410	3,671	310			
土木費	191,287	205,259	107.30	77,029	26,000	63,388	24,870	25,903	167,332	146,324	87.45	67,809	10,383	19,869	47,977	21,294	358,619	351,583	98.04	144,838	10,383	45,869	111,365	46,164	
道路橋梁整備事業	34,228	23,936		15,361	4,500	13,524	843	1,169	67,704	50,996		9,316	3,594	5,869	34,825	14,100	101,932	74,932		24,677	3,594	10,369	48,349	14,943	
河川改修事業									10,465	265		5,000	4,000	832	633	10,465	265		5,000	4,000	832	633			
都市計画事業	108,919	108,900		37,624	16,700	35,595	19,000	10,081	27,355	38,472		14,900	4,500	4,281	3,674	136,274	147,372		52,524	21,200	39,876	22,674			
港湾整備事業	157	156				157	156		5,334	4,600		2,329	460	1,131	494	5,491	4,756		2,329	460	1,131	651	920		
土木用機械購入事業									800	650				500	300	800	650				500	300			
土木災害復旧事業	29,466	48,541		24,044	4,800	622	642		52,166	45,298		36,264	6,329	4,369	3,822	1,382	81,632	93,839		60,308	6,329	9,169	4,444	1,382	
その他	18,517	23,726				13,490	5,027	14,653	3,508	6,043			100	3,223	285	22,025	29,769		100		16,713	5,312			
教育費	199,977	203,769	101.90	63,246	81,800	48,447	6,234	7,637	359,265	320,601	89.24	98,819	102,376	96,137	61,933	559,242	524,370	93.76	162,065	250	184,176	144,584	63,167		
小中学校整備事業	182,372	184,391		61,067	81,800	36,294	3,211	3,591	289,486	263,142		86,095	88,176	70,552	44,663	471,858	447,533		147,162	169,976	106,846	47,874			
講堂屋内体育場等整備事業				60,949	78,203	41,648			34,545	18,940		7,928	10,200	7,909	8,508	34,545	18,940		7,928	10,200	7,909	8,508			
運動場総合グラウンド整備事業	1,259	774				1,259	774		4,657	3,950				3,157	1,500	5,916	4,724				4,416	1,500			

裏面余白

区 分 項 目 費 目	4 ケ 市 分							3 2 ケ 町 分							3 6 ケ 市 町 分							実施額の 構 成 比			
	事 業 費		実施率	財 源 内 訳					事 業 費		実施率	財 源 内 訳					事 業 費		実施率	財 源 内 訳					
	計 画 額	実 施 額		国 庫 支出金	県 支 出 金	地 方 債	一 般 財 源	そ の 他	計 画 額	実 施 額		国 庫 支出金	県 支 出 金	地 方 債	一 般 財 源	そ の 他	計 画 額	実 施 額		国 庫 支出金	県 支 出 金		地 方 債	一 般 財 源	そ の 他
じんかい処理場整備事業	290					290		2,300	76		560	9	81	1,650	76	2,590	76	560	9	81	1,940	76			
と畜場整備事業	429	497				429	497								429	497					429	497			
汚物処理施設整備事業	27,510	19,905		6,600	3,000	11,000	6,000	9,910	10,905	4,910	49		1,500	1,800	1,550	60	32,420	19,954	8,100	3,000	12,800	6,000	11,460	60	
その他	5,329					4,873	456	4,382	1,926	4,382	1,926		500	1,100	1,000	2,421	461	9,711	1,926	500	1,100	1,000	7,294	917	
産業経済費	117,677	72,901	61.95	814	55,629	25,000	12,584	23,650	13,761	338,109	307,011	90.80	23,583	218,680	24,710	22,931	48,205	455,786	379,912	24,397	274,309	49,710	35,515	71,855	19.82
土地改良事業	11,474	11,999					4,647	6,827	7,899	5,674	5,568			3,976	1,236	462	17,148	17,567			3,976	1,501	5,883	7,289	
農道整備事業	3,303	3,026				1,750	1,553	1,655	1,371	6,237	1,555		539	3,076	2,622	9,540	4,581			539	539	4,826	4,175		
林道整備事業	800	750				320	480	300	450	23,054	22,127		3,841	5,599	3,709	1,770	8,135	23,854	22,877	3,841	5,599	3,709	2,090	8,615	
ため池堤とう整備事業	1,126	103				394	732	103		6,733	3,543		1,425	3,030	134	2,144	7,859	3,646	1,425	3,030		528	2,876		
牧野改良事業										5,131	3,524		976	1,096	115	2,944	5,131	3,524	976	1,096		115	2,944		
漁港整備事業	150					150				6,323	5,028		3,206	500	2,000	117	6,473	5,028	3,206	500	2,000	267	500		
開拓事業																									
畜産振興事業	200	222				200	222			4,483	4,004			957	3,501	25	4,683	4,226		957		3,701	25		
共同作業場等整備事業										8,847	5,820			4,328	2,050	2,469	8,847	5,822		4,328	200	2,050	2,469		
観光施設整備事業	7,800	6,632				1,750	6,050	2,378	4,254	12,697	5,131		900	800	3,032	8,765	20,497	11,763	900	800	4,782	14,815			
農業災害復旧事業	62,999	46,799		55,041	36,217	3,000	4,021	7,958	3,561	244,512	237,345		12,187	193,733	19,001	1,280	307,511	284,144	12,187	248,774	19,001	1,280	26,269		
その他	29,825	3,370		814	588	25,000	3,373	50	25	14,418	13,354		1,048	4,922	6,620	1,828	44,243	16,734	1,866	5,511	25,000	9,993	1,878		
財産費	23,535	25,965	110.33				23,535	25,965		69,855	63,644	91.11	487	636	15,100	9,398	93,390	89,609	487	636	15,100	32,933	44,234	4.68	
基本財産造成費	23,535	25,965					23,535	25,965		49,979	54,528		476	538	15,100	6,738	73,514	80,493	476	538	15,100	30,273	27,127		
その他										19,876	9,116		11	98	2,660	17,107	19,876	9,116	11	98		2,660	17,107		
諸支出金	1,000	82	8.20				500	500	36	5,787	5,957	102.94	800	144	3,771	1,072	6,787	6,039	800	144		4,271	1,572	0.32	
部落電話施設整備事業	1,000	82				500	500	46	36	416	42				200	216	1,416	124				700	716		
有線無線放送施設整備事業										4,855	5,616		800		3,199	856	4,855	5,616	800			3,199	856		
その他										516	299			144	372	516	299				144	372			
合 計	906,059	843,784	93.13	240,797	57,904	211,000	316,508	79,850	73,682	1,385,148	1,072,677	77.44	266,174	236,529	370,586	281,585	2,291,207	1,916,461	506,971	294,433	581,586	598,093	310,124	100.00	

昭和38年3月25日

3. 国 営 事 業

00328

区 分 項 目 費 目	4 ケ 市 分							3 2 ケ 町 分							3 6 ケ 市 町 分							実施額の 構 成 比					
	事 業 費		実施率	財 源 内 訳				事 業 費		実施率	財 源 内 訳				事 業 費		実施率	財 源 内 訳									
	計 画 額	実 施 額		国 庫 支 出 金	県 支 出 金	地 方 債	一 般 財 源	そ の 他	計 画 額		実 施 額	国 庫 支 出 金	県 支 出 金	地 方 債	一 般 財 源	そ の 他		計 画 額	実 施 額	国 庫 支 出 金	県 支 出 金		地 方 債	一 般 財 源	そ の 他		
土 木 費	473,600	378,347	79.89	473,600				51,515	972,828	713,246	73.32	968,080	2,003		3,748	1,000	1,446,428	1,091,593	75.47	1,441,680			3,748	1,000	58,481	96.42	
道路橋梁整備事業	119,000	132,000		119,000					789,000	583,154		787,327	2,003		673	1,000	908,000	715,154		906,327			673	1,000	1,428		
河川改修事業	226,000	96,815		226,000					89,828	80,143		86,753			3,075	5,538	315,828	176,958		312,753			3,075		5,538		
港湾整備事業	100,000	103,030		100,000				51,515	90,000	24,400		90,000					190,000	127,430		190,000					51,515		
そ の 他	28,600	46,502		28,600					4,000	25,549		4,000					32,600	72,051		32,600							
産業経済費	5,000		0	5,000					70,310	40,474	57.57	70,290				20	75,310	40,474	53.74	75,290					20	3.58	
開 拓 事 業									31,275	10,652		31,275					31,275	10,652		31,275							
観光施設整備事業									10,100	4,800		10,100					10,100	4,800		10,100							
そ の 他	5,000								28,935	25,022		28,915			20	33,935	25,022		33,915					20			
合 計	478,600	378,347	79.05	478,600				51,515	1,043,138	753,720	72.26	1,038,370	2,003		3,748	1,020	1,521,738	1,132,067	74.39	1,516,970			3,748	1,020	58,494	100.00	

記 録 日

00329

4. 県 営 事 業

費 目	4 ケ 市 分		32 ケ 町 分		36 ケ 市 町 分		実施額の 構成比																		
	事業費		事業費		事業費																				
	計画額	実施額	計画額	実施額	計画額	実施額																			
上 木 費	351,021	371,833	105.95	172,221 126,387	137,070 210,587	31,611 34,179	10,119 680	1,329,250	863,405	64.95	742,061 554,905	446,767 246,129	27,270 1,000	46,643 38,346	66,509 23,027	1,680,271	1,235,238	73.51	914,282 681,290	583,837 456,716	27,270 1,000	78,254 72,525	76,628 23,707	77.95	
道路橋梁整備事業	203,279	228,697	--	106,814 83,892	77,102 120,654	16,791 23,471	2,572 680	632,203	305,945		361,307 216,811	179,257 44,247	1,330	37,802 26,344	52,507 18,543	835,482	534,642		468,121 300,703	256,359 164,901	1,330	54,593 49,815	55,079 19,223		
河川改修事業	29,810	38,920	--	14,065 12,405	12,764 24,638	2,981 1,877		332,785	204,997		156,849 79,645	135,033 112,808	20,290	7,073 8,689	13,540 3,855	362,595	243,917		170,914 92,050	147,797 137,446	20,290	10,054 10,566	13,540 3,855		
都市計画事業	79,560	69,916	--	36,392 29,440	34,879 45,290	8,289 4,186										79,560	69,916		36,392 29,440	34,879 45,290		8,289 4,186			
港湾整備事業	23,272	24,300	--	7,400 4,650	7,050 16,005	2,550 3,645	6,272	11,000	20,700		7,336 13,800	2,014 3,795	1,000	188 1,476	462 629	34,272	45,000		14,736 18,450	9,064 19,800	1,000	2,738 5,121	6,734 629		
土木災害復旧事業	5,100	--	--	2,550	1,275	--	--	228,545	235,740		158,622 177,045	63,693 56,858	4,650	1,580 1,837		233,645	235,740		161,172 177,045	64,968 56,858	4,650	1,580 1,837	1,275		
その他	10,000	10,000		5,000 5,000	4,000 4,000	1,000 1,000		124,717	96,023		57,947 67,602	66,770 28,421				134,717	106,023		62,947 72,602	70,770 32,421		1,000 1,000			
社会及労働施設費	93,625	100,552	107.40	28,980 30,075	64,645 55,477	15,000										93,625	100,552	107.40	28,980 30,075	64,645 55,477	15,000			6.35	
公営住宅建設事業	23,420	13,273		7,380 8,315	16,040 4,958											23,420	13,273		7,380 8,315	16,040 4,958					
その他	70,205	87,279		21,600 21,760	48,605 50,519	15,000										70,205	87,279		21,600 21,760	48,605 50,519	15,000				
産業経済費	161,305	163,514	101.37	84,623 78,928	49,677 46,054	4,362 6,039	22,643 32,523	122,676	85,289	69.52	44,471 39,353	65,100 27,569	6,000 3,908	5 9,750	7,100 4,709	283,981	248,803	87.61	129,094 118,281	114,777 73,623	6,000 3,908	4,367 15,759	29,743 37,232	15.70	
土地改良事業	24,000	24,222		12,000 12,110	6,000 6,055	800 990	5,200 5,067	52,400	52,040		26,200 22,770	13,100 14,635	6,000 3,908	9,750	7,100 977	76,400	76,262		38,200 34,880	19,100 20,690	6,000 3,908	800 10,740	12,300 6,044		
林道整備事業								4,000				4,000				4,000									
ため池堤とう整備事業								2,600			1,733	867				2,600			1,733	867					
漁港整備事業	7,000	7,927		3,963			7,000 3,964					4,000				7,000	7,927		3,963					7,000 3,964	
畜産振興事業	21,055	21,055			21,055 21,055											21,055	21,055								
観光施設整備事業								5,750	1,183		2,875 592	2,875 591				5,750	1,183		2,875 592	2,875 591					
その他	109,250	110,310		72,623 62,855	22,622 18,944	3,562 5,019	10,443 23,492	57,926	32,066		13,663 15,991	44,258 12,343		5	3,732	167,176	142,376		86,286 78,846	66,880 31,287		3,567 5,019	10,443 27,224		
合 計	605,951	635,899	104.94	285,824 235,390	251,392 312,118	15,000	35,973 40,188	32,762 33,203	1,451,926	948,694	65.34	786,532 594,256	511,867 273,698	33,270 4,908	46,640 48,096	73,609 27,736	2,057,877	1,584,593	77.00	1,072,356 829,646	763,259 585,816	33,270 19,908	82,621 88,284	106,371 60,939	100.00

豊田守日

区 分 費 目	4 ケ 市 分								32 ケ 町 分						36 市 町 分						実施額 の 構成比				
	事業費		実施率	財 源 内 訳					事業費		実施率	財 源 内 訳					事業費		実施率	財 源 内 訳					
	計画額	実施額		国庫 支出金	県支出金	起 債	一般財源	その他	計画額	実施額		国庫 支出金	県支出金	起 債	一般財源	その他	計画額	実施額		国庫 支出金		県支出金	起 債	一般財源	その他
そ の 他	18,118	17,335		120	650 953		1,891 4,000	15,457 12,382	256,161	157,795		18,391 12,027	6,090 4,802	37,392 30,510	133 10	194,155 110,446	274,279	175,130		18,511 12,027	6,740 5,755	37,392 30,510	2,024 4,010	209,612 122,828	
財 産 費									10,655	6,457	60.60		5,328 2,583		5,327 3,874		10,655	6,457	60.60		5,328 2,583			5,327 3,874	0.88
基本財産造成費									10,655	6,457			5,328 2,583		5,327 3,874		10,655	6,457			5,328 2,583			5,327 3,874	
諸支出金	31,672	41,988	132.57	—	—	—	500 5,454	31,172 23,972	28,926	21,966	75.94	4,749 3,083			510 411	23,667 18,472	60,598	63,954	105.54	4,749 5,645		10,000	1,010 5,865	54,839 42,444	8.73
部落電話施設整備事業	3,500	2,562		—	—	—	—	3,500 —	2,495	3,011				150 102	2,345 2,909	5,995	5,573			—	2,562		150 102	5,845 2,909	
有線無線放送施設整備事業	2,000	11,300		—	—	—	2,000 11,300	—	22,804	18,955		4,749 3,083		360 309	17,695 15,563	24,804	30,255			4,749 3,083			360 309	19,695 26,863	
そ の 他	26,172	28,126		—	—	—	500 5,454	25,672 12,672	3,627						3,627 —	29,799	28,126					10,000	500 5,454	29,299 12,672	
合 計	254,458	267,752	105.22	41,228 38,434	19,328 30,366	41,125	12,746 22,196	181,156 135,631	939,730	464,541	49.43	78,564 39,953	19,733 11,262	64,075 37,540	5,690 8,146	771,668 367,640	1,194,188	732,293	61.32	119,792 78,387	39,061 41,628	64,075 78,665	18,436 30,342	952,824 503,271	100.00

原簿より

第三表 昭和36年度新市町村建設計画実施状況(費目別)

1. 総括

00332

(単位千円)

科 目	区 分	市				町				村				計	実施額の 構成比
		計画額	実施額 (A)	計画外実 施額(B)	実施額計 (A)+(B)	計画額	実施額 (A)	計画外実 施額(B)	実施額計 (A)+(B)	計画額	実施額 (A)	計画外実 施額(B)	実施額計 (A)+(B)		
役所役場費		52,701	49,893	30,647	80,540	71,207	6,760	35,885	42,645	123,908	56,653	66,532	123,185	1.86	
庁舎建設事業		40,923	35,932	30,000	65,932	64,220	1,351	29,098	30,449	105,143	37,283	59,098	96,381		
事務処理施設整備事業		6,615	9,343	647	9,990	1,713	1,068	2,441	3,509	8,328	10,411	3,088	13,499		
連絡用自動車購入事業						3,330	3,333	3,178	6,511	3,330	3,333	3,178	6,511		
その他		5,163	4,618		4,618	1,944	1,008	1,168	2,176	7,107	5,626	1,168	6,794		
消 防 費		7,210	5,932	1,687	7,619	43,680	35,513	5,373	40,886	50,890	41,445	7,060	48,505	0.73	
消防車及ポンプ購入事業		3,610	3,544	1,557	5,101	31,320	27,854	1,956	29,810	34,930	31,398	3,513	34,911		
防火水槽整備事業		1,263	1,013	78	1,091	9,716	5,845	773	6,618	10,979	6,858	851	7,709		
水防施設整備事業						470	384		384	470	384		384		
その他		2,337	1,375	52	1,427	2,147	1,430	2,644	4,074	4,511	2,805	2,696	5,501		
土 木 費		1,057,721	998,082	75,860	1,073,942	2,601,665	1,722,975	329,129	2,052,104	3,659,386	2,721,057	404,989	3,126,046	47.23	
道路橋梁整備事業		356,507	384,633	4,613	389,246	1,621,162	940,095	117,824	1,057,919	1,977,669	1,324,728	122,437	1,447,165		
河川改修事業		255,810	135,735	1,282	137,017	433,078	285,405	1,371	286,776	688,888	421,140	2,653	423,793		
都市計画事業		188,479	178,816		178,816	27,355	38,472	15,536	54,008	215,834	217,288	15,536	232,824		
港湾整備事業		165,242	170,129		170,129	105,334	49,700	2,170	51,870	271,576	219,829	2,170	221,999		
土木用機械購入事業						800	650	1,368	2,018	800	650	1,368	2,018		
土木災害復旧事業		34,566	48,541	68,962	117,503	280,711	281,038	148,755	429,793	315,277	329,579	217,717	547,296		
その他		57,117	80,228	1,003	81,231	132,225	127,615	42,105	169,720	189,342	207,843	43,108	250,951		
教 育 費		199,977	203,769	101,572	305,341	360,065	320,951	89,200	410,151	560,042	524,720	190,772	715,492	10.81	
小中学校整備事業		182,372	184,391	6,348	190,739	289,486	263,142	64,071	327,213	471,858	447,533	70,419	517,952		
講堂、屋内体育場 等整備事業						34,545	18,940		18,940	34,545	18,940		18,940		
運動場、総合グラウンド 整備事業		1,259	774		774	4,657	3,950	5,014	8,964	5,916	4,724	5,014	9,738		
高等学校整備事業		4,000	4,000	7,986	11,986					4,000	4,000	7,986	11,986		
給食施設整備事業		3,804	6,160		6,160	9,708	14,221	13,709	27,930	13,512	20,381	13,709	34,090		
幼稚園整備事業						3,750	4,113		4,113	3,750	4,113		4,113		
公民館整備事業		4,450	4,450	1,766	6,216	13,720	13,078	968	14,046	18,170	17,528	2,734	20,262		
図書館整備事業						1,000		280	280	1,000		280	280		
その他		4,092	3,994	85,472	89,466	3,199	3,507	5,158	8,665	7,291	7,501	90,630	98,131		
社会及労働施設費		279,411	264,750	24,563	289,313	87,811	74,309	20,689	94,998	367,222	339,059	45,252	384,311	5.81	
公営住宅建設事業		83,856	43,665	11,638	55,303	25,734	7,027	693	7,720	109,590	50,692	12,331	63,023		
保育所整備事業		5,980	1,865	2,333	4,198	21,964	22,150	12,437	34,587	27,944	24,015	14,770	38,785		
授産所整備事業															
母子寮整備事業		450	520	100	620					450	520	100	620		
養老施設整備事業		141								141					
公益質屋整備事業															
児童遊園地整備事業		1,500	1,284	500	1,784	520				2,020	1,284	500	1,784		
失業対策事業		105,156	120,623	7,867	128,490	31,913	41,434	2,679	44,113	137,069	162,057	10,546	172,603		
その他		82,328	96,793	2,125	98,918	7,680	3,698	4,880	8,578	90,008	100,491	7,005	107,496		

費用対比

科 目	区 分	市				町				村				計	実施額の 構成比
		計 画 額	実 施 額 (A)	計 画 外 実 施 額 (B)	実 施 額 計 (A)+(B)	計 画 額	実 施 額 (A)	計 画 外 実 施 額 (B)	実 施 額 計 (A)+(B)	計 画 額	実 施 額 (A)	計 画 外 実 施 額 (B)	実 施 額 計 (A)+(B)		
保健衛生費		140,026	125,360	48,968	174,328	255,482	116,218	31,680	147,898	395,508	241,578	80,648	322,226	4.87	
上水道布設事業		83,729	80,616	12,717	93,333	101,913	7,526		7,526	185,642	88,142	12,717	100,859		
簡易水道布設事業		1,230	3,075	3,366	6,441	103,701	75,901	30,060	105,961	104,931	78,976	33,426	112,402		
下水道整備事業				9,000	9,000	1,100				1,100		9,000	9,000		
診療所整備事業															
病院整備事業				19,370	19,370	29,886	27,080		27,080	29,886	27,080	19,370	46,450		
隔離病舎整備事業															
火葬場整備事業		21,509	21,267		21,267	3,630				25,139	21,267		21,267		
じんかい処理場整備事業		290		1,593	1,593	2,300	76	696	772	2,590	76	2,289	2,365		
と畜場整備事業		429	497		497					429	497		497		
汚物処理施設整備事業		27,510	19,905	313	20,218	4,910	49		49	32,420	19,954	313	20,267		
その他の		5,329		2,609	2,609	8,042	5,586	924	6,510	13,371	5,586	3,533	9,119		
産業経済費		451,815	409,961	85,056	495,017	1,284,809	864,882	315,433	1,180,315	1,736,624	1,274,843	400,489	1,675,332	25.31	
土地改良事業		139,815	120,921	6,399	127,320	265,228	95,550	106,359	201,909	405,043	216,471	112,758	329,229		
農道整備事業		11,268	6,484		6,484	43,921	32,040	5,281	37,321	55,189	38,524	5,281	43,805		
林道整備事業		5,900	4,350		4,350	61,147	37,764	14,565	52,329	67,047	42,114	14,565	56,679		
ため池堤とう整備事業		3,566	103	25	128	15,293	5,657	78	5,735	18,859	5,760	103	5,863		
牧野改良事業		300	640		640	9,378	7,754	3,494	11,248	9,678	8,394	3,494	11,888		
漁港整備事業		7,150	7,927		7,927	7,035	5,451	3,780	9,231	14,185	13,378	3,780	17,158		
開拓事業						33,775	11,505		11,505	33,775	11,505		11,505		
畜産振興事業		23,852	22,602	2,465	25,067	119,157	104,213	12,028	116,241	143,009	126,815	14,493	141,308		
共同作業場等整備事業		26,372	61,488	2,281	63,769	74,666	59,575	6,601	66,176	101,038	121,063	8,882	129,945		
観光施設整備事業		8,400	7,632	520	8,152	53,257	39,781	195	39,976	61,657	47,413	715	48,128		
農業災害復旧事業		62,999	46,799	66,080	112,879	244,512	237,345	125,683	63,028	307,511	284,144	191,763	475,907		
その他の		162,193	131,015	7,286	138,301	357,440	228,247	37,369	265,616	519,633	359,262	44,655	403,917		
財産費		23,535	25,965	7,126	33,091	80,510	70,101	25,286	95,387	104,045	96,066	32,412	128,478	1.94	
基本財産造成事業		23,535	25,965		25,965	60,634	60,985	16,157	77,142	84,169	86,950	16,157	103,107		
その他の				7,126	7,126	19,876	9,116	9,129	18,245	19,876	9,116	16,255	25,371		
諸支出金		32,672	42,070	12,646	54,716	34,713	27,923	12,268	40,191	67,385	69,993	24,914	94,907	1.44	
部落電話施設整備事業		4,500	2,644	731	3,375	2,911	3,053	668	3,721	7,411	5,697	1,399	7,096		
有線無線放送施設整備事業		2,000	11,300	11,915	23,215	27,659	24,571	2,342	26,913	29,659	35,871	14,257	50,128		
その他の		26,172	28,126		28,126	4,143	299	9,258	9,557	30,315	28,425	9,258	37,683		
合 計		2,245,068	2,125,782	388,125	2,513,907	4,819,942	3,239,632	864,943	4,104,575	7,065,010	5,365,414	1,253,068	6,618,482	100.00	

昭和38年3月25日

00334

2. 市町村営事業

科 目	市				町				村				計	実施額の 構成比
	計画額	実施額 (A)	計画外 額 (B)	実施額計 (A)+(B)	計画額	実施額 (A)	計画外 額 (B)	実施額計 (A)+(B)	計画額	実施額 (A)	計画外 額 (B)	実施額計 (A)+(B)		
役所役場費	52,701	49,893	30,647	80,540	65,712	6,760	35,885	42,645	118,413	56,655	66,532	123,185	4.51	
庁舎建設事業	40,923	35,932	30,000	65,932	58,725	1,351	29,098	30,449	99,648	37,283	59,098	96,381		
事務処理施設整備事業	6,615	9,343	647	9,990	1,713	1,063	2,441	3,509	8,328	10,411	3,088	13,499		
連絡用自動車購入手業					3,330	3,333	3,178	6,511	3,330	3,333	3,178	6,511		
その他	5,163	4,618		4,618	1,944	1,008	1,168	2,176	7,107	5,626	1,168	6,794		
消防費	7,210	5,932	1,687	7,619	43,680	35,513	5,373	40,886	50,890	41,445	7,060	48,505	1.78	
消防車及ポンプ購入手業	3,610	3,544	1,557	5,101	31,320	27,854	1,956	29,810	34,930	31,398	3,513	34,911		
防火水槽整備事業	1,263	1,013	78	1,091	9,716	5,845	773	6,618	10,979	6,858	851	7,709		
水防施設整備事業					470	384		384	470	384		384		
その他	2,337	1,375	52	1,427	2,174	1,430	2,644	4,074	4,511	2,805	2,696	5,501		
土木費	191,287	205,259	10,890	216,149	167,332	146,324	131,848	278,172	358,619	351,583	142,738	494,321	18.10	
道路橋梁整備事業	34,228	23,936	1,263	25,199	67,704	50,996	32,703	83,699	101,932	74,932	33,966	108,898		
河川改修事業					10,465	265	1,159	1,424	10,465	265	1,159	1,424		
都市計画事業	108,919	108,900		108,900	27,355	38,472	9,836	48,308	136,274	147,372	9,836	157,208		
港湾整備事業	157	156		156	5,334	4,600		4,600	5,491	4,756		4,756		
土木用機械購入手業					800	650	1,368	2,018	800	650	1,368	2,018		
土木災害復旧事業	29,466	48,541	8,624	57,165	52,166	45,298	66,593	111,891	81,632	93,839	75,217	169,056		
その他	18,517	23,726	1,003	24,729	3,508	6,043	20,189	26,232	22,025	29,769	21,192	50,961		
教育費	199,977	203,769	101,572	305,341	359,265	320,601	88,700	409,301	559,242	524,370	190,272	714,642	26.17	
小中学校整備事業	182,372	184,391	6,348	190,739	289,486	263,142	64,071	327,213	471,858	447,533	70,419	517,952		
講堂屋内体育場等整備事業					34,545	18,940		18,940	34,545	18,940		18,940		
運動場総合グラウンド整備事業	1,259	774		774	4,657	3,950	5,014	8,964	5,916	4,724	5,014	9,738		
高等学校整備事業	4,000	4,000	7,986	11,986					4,000	4,000	7,986	11,986		
給食施設整備事業	3,804	6,160		6,160	9,708	14,221	13,709	27,930	13,512	20,381	13,709	34,090		
幼稚園整備事業					3,750	4,113		4,113	3,750	4,113		4,113		
公民館整備事業	4,450	4,450	1,766	6,216	12,920	12,728	468	13,196	17,370	17,178	2,234	19,412		
図書館整備事業					1,000		280	280	1,000		280	280		
その他	4,092	3,994	85,472	89,466	3,199	3,507	5,158	8,665	7,291	7,501	90,630	98,131		
社会及労働施設費	173,576	157,698	24,563	182,261	85,211	74,309	20,689	94,998	258,787	232,007	45,252	277,259	10.16	
公営住宅建設事業	60,436	30,392	11,638	42,030	25,734	7,027	693	7,720	86,170	37,419	12,331	49,750		
保育所整備事業	2,660	1,865	2,333	4,198	21,964	22,150	12,437	34,587	24,624	24,015	14,770	38,785		
授産所整備事業														
母子寮整備事業	450	520	100	620					450	520	100	620		
養老施設整備事業	141								141					
公益質屋整備事業														
児童遊園地整備事業	1,500	1,284	500	1,784	520				2,020	1,284	500	1,784		
失業対策事業	105,156	120,623	7,867	128,490	31,913	41,434	2,679	44,113	137,069	162,037	10,546	172,603		
その他	3,233	3,014	2,125	5,139	5,080	3,698	4,880	8,578	8,313	6,712	7,005	13,717		

和田 宇日

科 目	区 分	市			町			村			計			実施額の 構成比
		計画額	実施額 (A)	計画外実施 額 (B)	実施額計 (A)+(B)	計画額	実施額 (A)	計画外実施 額 (B)	実施額計 (A)+(B)	計画額	実施額 (A)	計画外実施 額 (B)	実施額計 (A)+(B)	
保健衛生費		139,096	122,285	39,283	161,568	250,197	112,558	31,330	143,888	389,293	234,843	70,613	305,456	11.19
上水道布設事業		83,729	80,616	12,717	93,333	101,913	7,526		7,526	185,642	88,142	12,717	100,859	
簡易水道布設事業		300		3,366	3,366	102,076	75,901	29,710	105,611	102,376	75,901	33,076	108,977	
下水道整備事業				9,000	9,000	1,100				1,100		9,000	9,000	
診療所整備事業														
病院整備事業				9,685	9,685	29,886	27,080		27,080	29,886	27,080	9,685	36,765	
隔離病舎整備事業														
火葬場整備事業		21,509	21,267		21,267	3,630				25,139	21,267		21,267	
じんかい処理場整備事業		290		1,593	1,593	2,300	76	696	772	2,590	76	2,289	2,365	
と畜場整備事業		429	497		497					429	497		497	
汚物処理施設整備事業		27,510	19,905	313	20,218	4,910	49		49	32,420	19,954	313	20,267	
その他の他		5,329		2,609	2,609	4,382	1,926	924	2,850	9,711	1,926	3,533	5,459	
産業経済費		117,677	72,901	78,495	151,396	338,109	307,011	169,803	476,814	455,786	379,912	248,298	628,210	23.01
土地改良事業		11,474	11,999	5,649	17,648	5,674	5,568	1,914	7,482	17,148	17,567	7,563	25,130	
農道整備事業		3,303	3,026		3,026	6,237	1,555	5,281	6,836	9,540	4,581	5,281	9,862	
林道整備事業		800	750		750	23,054	22,127	11,811	33,938	23,854	22,877	11,811	34,688	
ため池堤とう整備事業		1,126	103		103	6,733	3,543	78	3,621	7,859	3,646	78	3,724	
牧野改良事業						5,131	3,524	2,157	5,681	5,131	3,524	2,157	5,681	
漁港整備事業		150				6,323	5,028	3,480	8,508	6,473	5,028	3,480	8,508	
開拓事業														
畜産振興事業		200	222	500	722	4,483	4,004	1,254	5,258	4,683	4,226	1,754	5,980	
共同作業場等整備事業				1,236	1,236	8,847	5,822		5,822	8,847	5,822	1,236	7,058	
観光施設整備事業		7,800	6,632	520	7,152	12,697	5,131	95	5,226	20,497	11,763	615	12,378	
農業災害復旧事業		62,999	46,799	66,080	112,879	244,512	237,345	120,963	358,308	307,511	284,144	187,043	471,187	
その他の他		29,825	3,370	4,510	7,880	14,418	13,364	22,770	36,134	44,243	16,734	27,280	44,014	
財産費		23,535	25,965	7,126	33,091	69,855	63,644	25,286	88,930	93,390	89,609	32,412	122,021	4.47
基本財産造成費		23,535	25,965		25,965	49,979	54,528	16,157	70,685	73,514	80,493	16,157	96,650	
その他の他				7,126	7,126	19,876	9,116	9,129	18,245	19,876	9,116	16,255	25,371	
諸支出金		1,000	82		82	5,787	5,957	10,666	16,623	6,787	6,039	10,666	16,705	0.61
部落電話施設整備事業		1,000	82		82	416	42	208	250	1,416	124	208	332	
有線無線放送施設整備事業						4,855	5,616	1,200	6,816	4,855	5,616	1,200	6,816	
その他の他						516	299	9,258	9,557	516	299	9,258	9,557	
合 計		906,059	843,784	294,263	1,138,047	1,385,148	1,072,677	519,580	1,592,257	2,291,207	1,916,461	813,843	2,730,304	100.00

裏面字日

3. 国 営 事 業

科 目	市				町				村				実施額の 構成比
	計画額	実施額 (A)	計画外実 施額(B)	実施額計 (A)+(B)	計画額	実施額 (A)	計画外実 施額(B)	実施額計 (A)+(B)	計画額	実施額 (A)	計画外実 施額(B)	実施額計 (A)+(B)	
役所役場費													
庁舎建設事業													
事務処理施設整備事業													
連絡用自動車購入事業													
その他													
消防費													
消防車及ポンプ購入事業													
防火水槽整備事業													
水防施設整備事業													
その他													
土木費	473,600	378,347	28,958	407,305	972,828	713,246	713,246	1,446,428	1,091,593	28,958	1,120,551	96.44	
道路橋梁整備事業	119,000	132,000		132,000	789,000	583,154	583,154	908,000	715,154		715,154		
河川改修事業	226,000	96,815		96,815	89,828	80,143	80,143	315,828	176,958		176,958		
都市計画事業													
港湾整備事業	100,000	103,030		103,030	90,000	24,400	24,400	190,000	127,430		127,430		
土木用機械購入事業													
土木災害復旧事業			28,958	28,958						28,958	28,958		
その他	28,600	46,502		46,502	4,000	25,549	25,549	32,600	72,051		72,051		
教育費													
小中学校整備事業													
講堂屋内体育場等整備事業													
運動場総合グラウンド 整備事業													
高等学校整備事業													
給食施設整備事業													
幼稚園整備事業													
公民館整備事業													
図書館整備事業													
その他													
社会及労働施設費													
公営住宅建設事業													
保育所整備事業													
授産所整備事業													
母子寮整備事業													
養老施設整備事業													
公益質屋整備事業													
児童遊園地整備事業													
失業対策事業													
その他													

夏田守日

科 目	市				町 村				計				実施額の 構 成 比
	計 画 額	実 施 額 (A)	計 画 外 実 施 額 (B)	実 施 額 計 (A)+(B)	計 画 額	実 施 額 (A)	計 画 外 実 施 額 (B)	実 施 額 計 (A)+(B)	計 画 額	実 施 額 (A)	計 画 外 実 施 額 (B)	実 施 額 計 (A)+(B)	
保 健 衛 生 費													
上水道布設事業													
簡易水道布設事業													
下水道整備事業													
診療所整備事業													
病院整備事業													
隔離病舎整備事業													
火葬場整備事業													
じんがい処理場整備事業													
と畜場整備事業													
汚物処理施設整備事業													
そ の 他													
産 業 経 済 費	5,000				70,310	40,474	895	41,369	75,310	40,474	895	41,369	3.56
土地改良事業													
農道整備事業													
林道整備事業													
ため池堤とう整備事業													
牧野改良事業													
漁港整備事業													
開 拓 事 業					31,275	10,652		10,652	31,275	10,652		10,652	
畜産振興事業													
共同作業場等整備事業													
観光施設整備事業					10,100	4,800		4,800	10,100	4,800		4,800	
農業災害復旧事業													
そ の 他	5,000				28,935	25,022	895	25,917	33,935	25,022	895	25,917	
財 産 費													
基本財産造成費													
そ の 他													
諸 支 出 金													
部落電話施設整備事業													
有線無線放送施設整備事業													
そ の 他													
合 計	478,600	378,347	28,958	407,305	1,043,138	753,720	895	754,615	1,521,738	1,132,067	29,853	1,161,920	100.00

裏面付日

4 県 営 事 業

00339

区 分 科 目	市				町 村				計				実施額の 構 成 比
	計 画 額	実 施 額 (A)	計 画 外 実 施 額 (B)	実 施 額 計 (A)+(B)	計 画 額	実 施 額 (A)	計 画 外 実 施 額 (B)	実 施 額 計 (A)+(B)	計 画 額	実 施 額 (A)	計 画 外 実 施 額 (B)	実 施 額 計 (A)+(B)	
役 所 役 場 費													
庁 舎 建 設 事 業													
事 務 処 理 施 設 整 備 事 業													
連 絡 用 自 動 車 購 入 事 業													
そ の 他													
消 防 費													
消 防 車 及 ホ ン プ 購 入 事 業													
防 火 水 槽 整 備 事 業													
水 防 施 設 整 備 事 業													
そ の 他													
土 木 費	351,021	371,833	36,012	407,845	1,329,250	863,405	197,281	1,060,686	1,680,271	1,235,238	233,293	1,468,531	77.66
道 路 橋 梁 整 備 事 業	203,279	228,697	3,350	232,047	632,205	305,945	85,121	391,066	835,482	534,642	88,471	623,113	
河 川 改 修 事 業	29,810	38,920	1,282	40,202	332,785	204,997	212	205,209	362,595	243,917	1,494	245,411	
都 市 計 画 事 業	79,560	69,916		69,916			5,700	5,700	79,560	69,916	5,700	75,616	
港 湾 整 備 事 業	23,272	24,300		24,300	11,000	20,700	2,170	22,870	34,272	45,000	2,170	47,170	
土 木 用 機 械 購 入 事 業													
土 木 災 害 復 旧 事 業	5,100		31,380	31,380	228,545	235,740	82,162	317,902	233,645	235,740	113,542	349,282	
そ の 他	10,000	10,000		10,000	124,717	96,023	21,916	117,939	134,717	106,023	21,916	127,939	
教 育 費													
小 中 学 校 整 備 事 業													
講 堂, 屋 内 体 育 場 等 整 備 事 業													
運 動 場 総 合 グ ラ ン ド 整 備 事 業													
高 等 学 校 整 備 事 業													
給 食 施 設 整 備 事 業													
幼 稚 園 整 備 事 業													
公 民 館 整 備 事 業													
図 書 館 整 備 事 業													
そ の 他													
社 会 及 労 働 施 設 費	93,625	100,552		100,552					93,625	100,552		100,552	5.32
公 営 住 宅 建 設 事 業	23,420	13,273		13,273					23,420	13,273		13,273	
保 育 所 整 備 事 業													
授 産 所 整 備 事 業													
母 子 寮 整 備 事 業													
養 老 施 設 整 備 事 業													
公 益 質 屋 整 備 事 業													
児 童 遊 園 地 整 備 事 業													
失 業 対 策 事 業													
そ の 他	70,205	87,279		87,279					70,205	87,279		87,279	

裏面余白

科 目	市				町 村				計				実施額の 構 成 比
	計 画 額	実 施 額 (A)	計 画 外 実 施 額 (B)	実 施 額 計 (A)+(B)	計 画 額	実 施 額 (A)	計 画 外 実 施 額 (B)	実 施 額 計 (A)+(B)	計 画 額	実 施 額 (A)	計 画 外 実 施 額 (B)	実 施 額 計 (A)+(B)	
保 健 衛 生 費			9,685	9,685							9,685	9,685	0.51
上水道布設事業													
簡易水道布設事業													
下水道整備事業													
診療所整備事業													
病院整備事業			9,685	9,685							9,685	9,685	
隔離病舎整備事業													
火葬場整備事業													
じんがい処理場整備事業													
と畜場整備事業													
汚物処理施設整備事業													
そ の 他													
産 業 経 済 費	161,305	163,514		163,514	122,676	85,289	63,415	148,704	283,981	248,803	63,415	312,218	16.51
土地改良事業	24,000	24,222		24,222	52,400	52,040	53,615	105,655	76,400	76,262	53,615	129,877	
農道整備事業													
林道整備事業					4,000		1,035	1,035	4,000		1,035	1,035	
ため池堤とう整備事業					2,600				2,600				
牧野改良事業													
漁港整備事業	7,000	7,927		7,927					7,000	7,927		7,927	
開 拓 事 業													
畜産振興事業	21,055	21,055		21,055					21,055	21,055		21,055	
共同作業場等整備事業													
観光施設整備事業					5,750	1,183		1,183	5,750	1,183		1,183	
農業災害復旧事業													
そ の 他	109,250	110,310		110,310	57,926	32,066	8,765	40,831	167,176	142,376	8,765	151,141	
財 産 費													
基本財産造成事業													
そ の 他													
諸 支 出 金													
部落電話施設整備事業													
有線無線放送施設整備事業													
そ の 他													
合 計	605,951	635,899	45,697	681,596	1,451,926	948,694	260,696	1,209,390	2,057,877	1,584,593	306,393	1,890,986	100.00

裏面あり

5 団 体 営 事 業

00343

科 目	市				町 村				計				実施額の 構 成 比
	計 画 額	実 施 額 (A)	計 画 外 実 施 額 (B)	実 施 額 計 (A)+(B)	計 画 額	実 施 額 (A)	計 画 外 実 施 額 (B)	実 施 額 計 (A)+(B)	計 画 額	実 施 額 (A)	計 画 外 実 施 額 (B)	実 施 額 計 (A)+(B)	
役 所 役 場 費					5,495				5,495				
庁 舎 建 設 事 業					5,495				5,495				
事 務 処 理 施 設 整 備 事 業													
連 絡 用 自 動 車 購 入 事 業													
そ の 他													
消 防 費													
消 防 車 及 ポンプ 購 入 事 業													
防 火 水 槽 整 備 事 業													
水 防 施 設 整 備 事 業													
そ の 他													
土 木 費	41,813	42,643		42,643	132,255				174,068	42,643		42,643	5.11
道 路 橋 梁 整 備 事 業					132,255				132,255				
河 川 改 修 事 業													
郡 市 計 画 事 業													
港 湾 整 備 事 業	41,813	42,643		42,643					41,813	42,643		42,643	
土 木 用 機 械 購 入 事 業													
土 木 災 害 復 旧 事 業													
そ の 他													
教 育 費					800	350	500	850	800	350	500	850	0.10
小 中 学 校 整 備 事 業													
講 堂 屋 内 体 育 場 等 整 備 事 業													
運 動 場 総 合 グラウンド 整 備 事 業													
高 等 学 校 整 備 事 業													
給 食 施 設 整 備 事 業													
幼 稚 園 整 備 事 業													
公 民 館 整 備 事 業					800	350	500	850	800	350	500	850	
図 書 館 整 備 事 業													
そ の 他													
社 会 及 労 働 施 設 費	12,210	6,500		6,500	2,600				14,810	6,500		6,500	0.78
公 営 住 宅 建 設 事 業													
保 育 所 整 備 事 業	3,320								3,320				
授 産 所 整 備 事 業													
母 子 寮 整 備 事 業													
養 老 施 設 整 備 事 業													
公 益 買 屋 整 備 事 業													
児 童 遊 園 地 整 備 事 業													
失 業 対 策 事 業													
そ の 他	8,890	6,500		6,500	2,600				11,490	6,500		6,500	

夏田 宗日

区 分 科 目	市				町 村				計				実施額の 構 成 比
	計 画 額	実 施 額 (A)	計 画 外 実 施 額 (B)	実 施 額 計 (A)+(B)	計 画 額	実 施 額 (A)	計 画 外 実 施 額 (B)	実 施 額 計 (A)+(B)	計 画 額	実 施 額 (A)	計 画 外 実 施 額 (B)	実 施 額 計 (A)+(B)	
保 健 衛 生 費	930	3,075		3,075	5,285	3,660	350	4,010	6,215	6,735	350	7,085	0.85
上水道布設事業													
簡易水道布設事業	930	3,075		3,075	1,625		350	350	2,555	3,075	350	3,425	
下水道整備事業													
診療所整備事業													
病院整備事業													
隔離病舎整備事業													
火葬場整備事業													
じんがい処理場整備事業													
と畜場整備事業													
汚物処理施設整備事業													
そ の 他					3,660	3,660		3,660	3,660	3,660		3,660	
産 業 経 済 費	167,833	173,546	6,561	180,107	753,714	432,108	81,320	513,428	921,547	605,654	87,881	693,535	83.03
土地改良事業	104,341	84,700	750	85,450	207,154	37,942	50,830	88,772	311,495	122,642	51,580	174,222	
農道整備事業	7,965	3,458		3,458	37,684	30,485		30,485	45,649	33,943		33,943	
林道整備事業	5,100	3,600		3,600	34,093	15,637	1,719	17,356	39,193	19,237	1,719	20,956	
ため池堤とう整備事業	2,440		25	25	5,960	2,114		2,114	8,400	2,114	25	2,139	
牧野改良事業	300	640		640	4,247	4,230	1,337	5,567	4,547	4,870	1,337	6,207	
漁港整備事業					712	423	300	723	712	423	300	723	
開 拓 事 業					2,500	853		853	2,500	853		853	
畜産振興事業	2,597	1,325	1,965	3,290	114,674	100,209	10,774	110,983	117,271	101,534	12,739	114,273	
共同作業場等整備事業	26,372	61,488	1,045	62,533	65,819	53,753	6,601	60,354	92,191	115,241	7,646	122,887	
観光施設整備事業	600	1,000		1,000	24,710	28,667	100	28,767	25,310	29,667	100	29,767	
農業災害復旧事業								4,720				4,720	
そ の 他	18,118	17,335	2,776	20,111	256,161	157,795	4,939	162,734	274,279	175,130	7,715	182,845	
財 産 費					10,655	6,457		6,457	10,655	6,457		6,457	0.77
基本財産造成費					10,655	6,457		6,457	10,655	6,457		6,457	
そ の 他													
諸 支 出 金	31,672	41,988	12,646	54,634	28,926	21,966	1,602	23,568	60,598	63,954	14,248	78,202	9.36
部落電話施設整備事業	3,500	2,562	731	3,293	2,495	3,011	460	3,471	5,995	5,573	1,191	6,764	
有線無線放送施設整備事業	2,000	11,300	11,915	23,215	22,804	18,955	1,142	20,097	24,804	30,255	13,057	43,312	
そ の 他	26,172	28,126		28,126	3,627				29,799	28,126		28,126	
合 計	254,458	267,752	19,207	286,959	939,730	464,541	83,772	548,313	1,194,188	732,293	102,979	835,272	

裏面付

第 四 表 昭 和 36 年 度 新 市 町 村 建 設 計 画 実 施 状 況 (市 町 村 別)

00312

1 総 括

(単位千円)

区 分 市 町 村 名	本 年 度 計 画 事 業		本 年 度 計 画 外 事 業			実 施 計 額		実 施 率	
	計 画 額 (A)	実 施 額 (B)	建設計画年次を繰り上げ(下げ) て本年度実施した事業 計 画 額	実 施 額 (C)	建設計画外の事 業実施額 (D)	(B) + (C) + (D) (E)	(B) (A) %	(E) (A) %	
鳥 取 市	475,126	499,810	9,550	1,645	53,814	555,269	105.20	116.87	
米 子 市	1,000,710	996,539	94,206	47,767	30,899	1,075,205	99.58	107.44	
倉 吉 市	502,837	356,117	97,870	101,875	152,125	610,117	70.82	121.33	
境 港 市	266,395	273,316				273,316	102.60	102.60	
市 計	2,245,068	2,125,782	201,626	151,287	236,838	2,513,907	94.69	118.26	
国 府 町	135,961	77,212	6,033	6,125	3,540	86,877	56.79	63.90	
岩 美 町	158,490	116,157			27,522	143,679	73.29	90.65	
郡 家 町	371,966	128,761	32,090	23,700	20,668	173,129	34.62	46.54	
船 岡 町	55,444	46,307	1,800	1,877	28,291	76,475	83.52	137.93	
河 原 町	208,806	150,489	33,632	1,230	8,663	160,382	72.07	76.81	
八 東 町	60,844	34,888			52,575	87,463	57.34	143.75	
若 桜 町	19,480	9,134	23,400	34,890	42,975	86,999	46.89	446.61	
川 瀬 町	100,972	95,543	1,270	1,365		96,908	94.62	95.98	
智 頭 町	192,415	96,979			59,305	156,284	50.40	81.22	
気 高 町	225,309	302,326	18,841	18,841	6,992	328,159	134.18	145.65	
鹿 野 町	437,191	282,384				282,384	64.59	64.59	
青 谷 町	128,621	53,879	4,762	3,000	11,409	68,288	41.89	53.09	
羽 合 町	55,579	48,832			1,931	50,763	87.86	91.33	
東 郷 町	127,917	114,106			22,489	136,595	89.20	106.78	
三 朝 町	88,606	116,364			57,434	173,798	131.33	196.15	
関 金 町	191,976	70,812	1,462	299	34,207	105,318	36.89	54.86	
北 条 町	211,739	59,783	1,300	640	108,017	168,440	28.23	79.55	
大 栄 町	129,193	137,467	13,300	23,360	12,409	173,236	106.40	134.09	
東 伯 町	383,391	329,615			9,660	339,275	85.97	88.49	
赤 碓 町	74,630	15,552	1,400	4,236	21,915	41,703	20.84	55.88	
西 伯 町	89,745	98,200			11,529	109,729	109.40	122.24	
会 見 町	84,772	27,331	400	486	1,158	28,975	32.24	34.18	
岸 本 町	78,646	32,419	70	30	10,304	42,753	41.22	54.36	
伯 耆 町	97,944	97,318	1,050	1,642	8,726	107,686	99.36	109.95	
淀 江 町	207,941	172,749				172,749	83.08	83.08	
大 山 町	298,830	125,631	250	230	38,428	164,289	42.03	54.97	
名 和 町	89,110	46,460	2,675	2,007	5,584	54,051	52.14	60.66	
中 山 町	62,009	15,932	1,090	1,240	19,037	36,209	25.69	58.39	
日 南 町	96,252	87,019			8,851	95,870	90.41	99.60	
日 野 町	92,816	81,190			30,337	111,527	87.45	120.12	
江 府 町	86,117	68,976	22,400	32,263	13,822	115,061	80.10	133.61	
溝 口 町	177,130	99,817	4,000	23,754	5,950	129,521	56.35	73.12	
町 村 計	4,819,942	3,239,632	171,225	181,215	683,728	4,104,575	67.21	85.16	
県 計	7,065,010	5,365,414	372,851	332,502	920,566	6,618,482	75.94	93.68	

裏面空白

00343

2 市 町 営 事 業

区 分 市町村名	本 年 度 計 画 事 業		本 年 度 計 画 外 事 業			実 施 額 計		実 施 率	
	計 画 額 (A)	実 施 額 (B)	建設計画年次を繰り上げ(下げ) て本年度実施した事業		建設計画外の事 業実施額 (D)	(B) + (C) + (D) (E)	(B) (A) %	(E) (A) %	
			計 画 額	実 施 額 (C)					
鳥 取 市	305,623	319,002	8,800	895	49,899	369,796	104.38	121.00	
米 子 市	370,746	324,329	94,206	47,767	27,549	399,645	87.48	107.79	
倉 吉 市	142,386	112,469	97,870	101,875	66,278	280,562	78.95	197.04	
境 港 市	87,304	88,044				83,044	100.85	100.85	
市 計	906,059	843,784	200,876	150,537	143,726	1,138,047	93.13	125.60	
国 府 町	61,330	64,280	6,033	6,125	3,540	73,945	104.81	120.57	
岩 美 町	14,786	26,170			26,152	52,322	176.99	353.86	
郡 家 町	54,516	9,510	6,090	4,230	14,468	28,208	17.44	51.74	
船 岡 町	7,139	7,837	300	377	20,536	28,750	109.78	402.72	
河 原 町	80,805	77,543	33,632	1,230	8,663	87,456	95.99	108.23	
八 束 町	21,743	11,906			21,168	33,074	54.76	152.11	
若 桜 町	19,480	9,134	23,400	34,890	42,975	86,999	46.89	446.61	
用 瀬 町	35,772	37,884	1,270	1,365		39,249	105.90	109.72	
智 頭 町	75,873	70,181			38,965	109,146	92.50	143.85	
気 高 町	45,752	64,381	18,841	18,841	5,106	88,328	140.72	193.06	
鹿 野 町	78,582	78,125				78,125	99.42	99.42	
青 谷 町	48,538	37,629	2,111	2,698	11,289	51,616	77.52	106.34	
羽 合 町	20,650	13,903			1,931	15,834	67.33	76.68	
東 郷 町	34,994	30,915			16,789	47,704	88.34	136.32	
三 朝 町	44,606	65,364			434	65,798	146.54	147.51	
関 金 町	21,378	10,182	1,462	299	34,207	44,688	47.63	209.04	
北 条 町	49,340	26,593			4,977	31,570	53.90	63.98	
大 栄 町	14,479	17,400	13,300	23,360	9,287	50,047	120.17	345.65	
東 伯 町	119,499	74,163				74,163	62.06	62.06	
赤 崎 町	74,330	13,964	1,400	4,236	18,464	36,664	18.79	49.33	
西 伯 郡	25,734	29,362			11,529	40,891	114.10	158.90	
会 見 町	17,632	13,343	400	486	1,158	14,987	75.67	85.00	
岸 本 町	22,835	6,493			5,680	12,173	28.43	53.31	
伯 耆 町	18,772	13,147	1,050	1,642	7,088	21,877	70.04	116.54	
淀 江 町	41,017	9,922				9,922	24.19	24.19	
大 山 町	79,855	67,911	250	230	8,774	76,915	85.04	96.32	
名 和 町	40,130	44,990	2,675	2,007	5,584	52,581	112.11	131.03	
中 山 町	18,679	3,728			18,937	22,665	19.96	121.34	
日 南 町	93,812	84,946			8,851	93,797	90.55	99.98	
日 野 町	15,416	13,446			30,337	43,783	87.22	284.71	
江 府 町	43,877	35,412	22,400	32,263	862	68,537	80.71	156.20	
溝 口 町	43,797	2,893	2,000	1,600	5,950	10,443	6.67	23.84	
町 村 計	1,385,148	1,072,677	136,614	135,879	383,701	1,592,257	77.44	114.95	
県 計	2,291,207	1,916,461	337,490	286,416	527,427	2,730,304	83.64	119.16	

昭和38年3月

00344

3 国 営 事 業

区 分 市町村名	本 年 度 計 画 事 業		本 年 度 計 画 外 事 業			実 施 額 計 (B) + (C) + (D) (E)	実 施 率	
	計 画 額 (A)	実 施 額 (B)	建設計画年次を繰り上げ(下げ) て本年度実施した事業		建設計画外の事 業実施額 (D)		$\frac{(B)}{(A)}$ %	$\frac{(E)}{(A)}$ %
			計 画 額	実 施 額 (C)				
鳥 取 市								
米 子 市	177,600	191,036				191,036	107.57	107.57
倉 吉 市	201,000	84,281			28,958	113,239	41.93	56.34
境 港 市	100,000	103,030				103,030	103.03	103.03
市 計	478,600	378,347			28,958	407,035	79.05	85.10
国 府 町	8,828	7,832				7,832	88.72	88.72
岩 美 町	102,504	40,803				40,803	39.81	39.81
郡 家 町	256,100	101,500				101,500	39.63	39.63
船 岡 町	1,360	1,360				1,360	100.00	100.00
河 原 町	60,570	60,570				60,570	100.00	100.00
八 束 町								
若 桜 町								
川 瀬 町	14,300	11,447				11,447	80.05	80.05
智 頭 町								
気 高 町	147,000	184,600				184,600	125.58	125.58
鹿 野 町	1,412	337				337	23.85	23.85
青 谷 町	55,000							
羽 合 町								
東 郷 町								
三 朝 町								
関 金 町	36,800	49,660				49,660	134.95	134.95
北 条 町								
大 栄 町	50,400	55,000				55,000	109.13	109.13
東 伯 町	46,289	25,320				25,320	54.70	54.70
赤 碕 町								
西 伯 町								
会 見 町								
岸 本 町								
伯 耆 町	40,000	62,000				62,000	155.00	155.00
淀 江 町	115,000	115,000				115,000	100.00	100.00
大 山 町	32,100	24,860			895	25,755	77.45	80.23
名 和 町	41,200							
中 山 町	31,275	10,652				10,652	34.06	34.06
日 野 町								
江 府 町	3,000	2,779				2,779	92.63	92.63
溝 口 町								
町 村 計	1,043,138	753,720			995	754,615	72.26	72.34
県 計	1,521,738	1,132,067			29,853	1,161,920	74.39	76.35

意 外 余 白

4. 県 営 事 業

区 分 市町村名	本 年 度 計 画 事 業		本 年 度 計 画 外 事 業				実 施 率		備 考
	計 画 額 (A)	実 施 額 (B)	建設計画年次を繰り上げ(下げ)て本年度実施した事業		建設計画外の 事業実施額 (D)	実 施 額 計 (B)+(C)+(D) (E)	(B) (A) %	(E) (A) %	
			計 画 額	実 施 額(C)					
鳥 取 市	82,130	106,904				106,904	130.16	130.16	
米 子 市	408,093	406,699			3,350	410,049	99.66	100.48	
倉 吉 市	91,950	98,151			42,347	140,498	105.74	152.80	
境 港 市	23,778	24,145				24,145	101.54	101.54	
市 計	605,951	635,899			45,697	681,596	104.94	112.48	
国 府 町	36,400	1,560				1,560	4.29	4.29	
岩 美 町	41,200	49,184			1,370	50,554	119.38	122.70	
郡 家 町	61,350	17,751	26,000	19,470	6,200	43,421	28.93	70.78	
船 岡 町	19,500	2,000	1,500	1,500	6,255	9,755	10.26	50.03	
河 原 町	67,431	12,356				12,356	18.32	18.32	
八 束 町	4,500	4,466			31,407	35,873	99.24	797.18	
若 桜 町									
用 瀬 町									
智 頭 町	78,150	2,206			9,021	11,227	2.82	14.37	
気 高 町	10,134	33,141			1,886	35,027	327.03	345.64	
鹿 野 町	317,159	164,327				164,327	51.81	51.81	
青 谷 町	9,400	8,300			120	8,420	88.30	89.57	
羽 合 町									
東 郷 町	32,233	41,576			5,700	47,276	128.99	146.67	
三 朝 町	43,500	51,000			57,000	108,000	117.24	248.28	
関 金 町	106,100	10,970				10,970	10.34	10.34	
北 条 町	30,000	19,540			53,520	73,060	65.13	243.53	
大 栄 町	26,700	36,500			2,840	39,340	136.70	147.34	
東 伯 町	152,200	206,700			9,310	216,080	135.85	141.97	
赤 碓 町	300	1,588			3,451	5,039	529.33	1,679.67	
西 伯 町	51,100	49,185				49,185	96.25	96.25	
会 見 町	52,000	9,010				9,010	17.33	17.33	
岸 本 町	33,600	16,329			95	16,424	48.60	48.88	
伯 仙 町	31,421	17,147			638	17,785	54.57	56.60	
淀 江 町	37,600	35,611				35,611	94.71	94.71	
大 山 町	45,880	27,209			28,759	55,968	59.30	121.99	
名 和 町	4,430	846				846	19.10	19.10	
中 山 町	9,018	1,129				1,129	12.52	12.52	
日 南 町	2,440	2,073				2,073	84.96	84.96	
日 野 町	52,640	61,982				61,982	117.75	117.75	
江 府 町	39,240	30,785				30,785	78.45	78.45	
溝 口 町	56,300	34,133	2,000	22,154		56,307	60.66	100.01	
町 村 計	1,451,926	948,694	29,500	43,124	217,572	1,209,390	65.34	83.30	
県 計	2,057,877	1,584,593	29,500	43,124	263,269	1,890,986	77.00	91.89	

昭和38年3月5日

5. 団 体 當 事 業

区 分 市町村名	本 年 度 計 画 事 業		本 年 度 計 画 外 事 業			実 施 額 計 (B)+(C)+(D) (E)	実 施 率		備 考
	計 画 額 (A)	実 施 額 (B)	建設計画年次を繰り上げ(下げ)て本年度実施した事業		建設計画外の 事業実施額 (D)		(B) (A)	(E) (A)	
			計 画 額	実 施 額 (C)					
鳥 取 市	87,373	73,904	750	750	3,915	78,569	84.58	89.92	
米 子 市	44,271	74,475				74,475	168.23	168.23	
倉 吉 市	67,501	61,276			14,542	75,813	90.78	112.32	
境 港 市	55,313	58,097				58,097	105.03	105.03	
市 計	254,458	267,752	750	750	18,457	286,959	105.22	112.77	
国 府 町	29,403	3,540				3,540	12.04	12.04	
岩 美 町									
郡 家 町									
船 岡 町	27,445	35,110			1,500	36,610	127.93	133.39	
河 原 町									
八 東 町	34,601	18,516				18,516	53.51	53.51	
若 桜 町									
用 瀬 町	50,900	46,212				46,212	90.79	90.79	
智 頭 町	38,392	24,592			11,319	35,911	64.06	93.54	
気 高 町	22,423	20,204				20,204	90.10	90.10	
鹿 野 町	40,038	39,595				39,595	98.89	98.89	
青 谷 町	15,683	7,950	2,651	302		8,252	50.69	52.62	
羽 合 町	34,929	34,929				34,929	100.00	100.00	
東 郷 町	60,690	41,615				41,615	68.57	68.57	
三 朝 町	500						0	0	
関 金 町	27,698						0	0	
北 条 町	132,399	13,650	1,300	640	49,520	63,810	10.31	48.20	
大 栄 町	37,614	28,567			282	28,849	75.95	76.70	
東 伯 町	65,403	23,362			350	23,712	35.72	36.26	
赤 碕 町									
西 伯 町	12,931	19,653				19,653	151.98	151.98	
会 見 町	15,140	4,978				4,978	32.88	32.88	
岸 本 町	22,211	9,597	70	30	4,529	14,156	43.21	63.73	
伯 仙 町	7,751	5,024			1,000	6,024	64.82	77.72	
淀 江 町	14,324	12,216				12,216	85.28	85.28	
大 山 町	141,045	5,651				5,651	4.01	4.01	
名 和 町	3,350	624				624	18.63	18.63	
中 山 町	3,037	423	1,090	1,240	100	1,763	13.93	58.05	
日 南 町									
日 野 町	24,790	5,762				5,762	23.24	23.24	
江 府 町					12,960	12,960	0	0	
溝 口 町	77,033	62,771				62,771	81.49	81.49	
町 村 計	939,730	464,541	5,111	2,212	81,560	548,313	49.43	58.35	
県 計	1,194,188	732,293	5,861	2,962	100,017	835,272	61.32	69.94	

原田保日

2. 新市町村建設計画調整事業及び事務処理施設整備事業の実施状況

新市町村は、新市町村建設促進法の規定にもとづき、新市町村建設計画の調整を行うことになっている。この計画調整事業は国から補助を受けて昭和三十一年度から実施されており、補助金交付は、昭和三十五年をもつて終了した。計画調整は昭和三十五年までに二十三市町村が完了し、残り十三市町村が昭和三十六年度に繰越されたが、市町村の努力によつて昭和三十六年度に全市町村が調整を完了した。

又、国は昭和三十五年度から新市町村建設促進の一環として、新市町村に対し事務処理合理化のための施設整備補助金を交付してきたが、昭和三十六年度においても、事務処理施設整備事業に対する補助金が交付された。

この補助金は、町村合併により結集された行財政力を最高度に発揮し、新市町村建設を効果的に進めるために組織及び運営の合理化を計る必要性から特に事務処理の能率化と、住民に対するサービスの向上をねらいとしたもので、本県においては鳥取市、北条町をモデル市町村として事業を行い、昭和三十五年度に実施した倉吉市、白南町、名和町とともに、これを先進市町村とし、県下他市町村の事務改善の推進的役割を果させることになった。昭和三十六年度の鳥取市、北条町における事務処理施設整備事業の実施状況は第五表のとおりである。

第五表 昭和36年度事業処理施設整備事業実施状況

(単位千円)

市町村名	事業費	財源内訳			事業の概要
		国庫補助金	その他	一般財源	
鳥取市	3,432	1,100		2,332	<ol style="list-style-type: none"> 市民相談室を新設し、市役所事務の案内、相談、苦情や異議の申立等に対する受付応待と簡単な事項の指導と処理を行ない、市民のサービスセンターとした。 窓口事務の一本化について市民課を新設し、市民の権利義務に関する基本台帳のうち、戸籍簿、住民登録簿、配給台帳、印鑑簿を集合して市民の実態を容易に把握できるようにし、市民からの各種届出、申請、交付事務を一ヶ所で処理し効率化を計った(レジスターで手数料等を収納) 戸籍の編成については専用のタイプライターを設置して、事務処理の正確化、迅速化を図った。 文書係を新設して文書の持廻り、浄書、印刷、発送等の業務を集中して処理の迅速化を図った。 作票係を新設して、計算、作票等の書記的業務を集中機械化して、給与、税務、保険等の事務を効率化した。

市町村名	事業費	財源内訳			事業の概要
		国庫補助金	その他	一般財源	
北条町	1,530	500		1,030	<ol style="list-style-type: none"> 窓口事務の一本化について、町民課を新設し、町民に関する基本台帳を設け、住民票、配給台帳、国保台帳をこれに統一して整理し、町民からの各届出、申請、交付を一ヶ所で処理できるようにした。 文書事務について文書主任を置き、文書を集中管理して、受付、発送、浄書等の業務処理の迅速化、確実化を計った。 国保事務についてはその所掌を町民課社会係にし、町民係と連携しいした窓口事務の円滑化、迅速化をはかった。 税務事務については徴収簿をカード化し、徴税令書と徴収簿が加算機運動カナタイアにより一度に記入できるようにして効率化をはかった。

三、新市町村の行政機構及び職員の状態

新市町村がその地区の総合的な発展をはかるためそれぞれ建設計画の調整を行い、その建設を計画的、効果的に進めていることは先に述べたが、なかでも新市町村はその経営能力を強化し、最少の経費で最大の効果をあげ得るように組織及び運営の合理化をはかることが最も必要なこととされている。

新市町村が行政運営を合理的かつ能率的に進めるため、どのように行政機構を改善し、また職員構成及び配置の適正化につとめたかは、次のとおりである。

1. 分課組織の状況

分課組織は、市町村がその地域住民の福祉増進を具現化するための合理的、能率的又は民主的な仕組でなければならず、又市町村はその確保に常に意を注ぎ、それぞれの行政機能に応じた組織を編成するように努めなければならない。

新市町村の分課組織の状況は第六表のとおりであるが、その状況をみると前述の組織を編成するために相当の努力がはらわれているようである。すなわち窓口事務の一本化を行い事務能率の向上と住民サービスの増大をはかるため町民課等の新設、地域の生産性向上をはかり住民福祉増進を期するため経済課等を廃し産業課、建設課等に分課独立させて建設的事業課の強化をはかっている。

第 六 表 新市町村の分課組織の状況

00351

昭和37年3月31日現在

区 分 市町村名	分 課 組 織	昭 和 3 6 年 度 に お け る 増 減 の 状 況
鳥 取 市	総務課、財政課、税務課、市民課、衛生課、会計課、商工観光課、保険課、厚生課、福祉事務所、農林課、耕地課、土木課、都市計画課、建築課	戸籍課を廃して市民課に合併し、衛生課、厚生課を新設した
米 子 市	総務部人事課、総務部広報文書課、総務部財政課、総務部管財課、課税課、収税課、市民課、会計課、社会課、衛生課、保険課、農政部農地課、農政部農林課、商工観光課、建設部管理課、建設部都市建設課、建設部土木課、公会堂事務局	
倉 吉 市	総務課、財政課、会計課、税務課、市民課、保健課、商工課、農林課、建設課、水道課	
境 港 市	総務課、財政課、税務課、市民課、保健課、産業課、建設課	
国 府 町	総務課、税務課、民生課、経済課、土木耕地課	
岩 美 町	総務課、税務課、厚生課、建設課、産業課、出納室	保健民生課を厚生課とし、経済土木課を建設課、産業課にわけた
郡 家 町	出納室、企画室、総務課、税務課、町民課、建設課、産業課	厚生課、経済課、農政課を廃し町民課、建設課、産業課を設け企画室を新設した
船 岡 町	総務課、厚生課、税務課、経済課	
河 原 町	総務課、財務課、経済課、土木課、厚生課	
八 東 町	総務課、厚生課、税務課、経済課、建設課、評価室	厚生課、建設課、評価室を新設した
若 桜 町	総務課、税務課、農林課、土木課、厚生課、町民課	
用 瀬 町	総務課、税務課、厚生課、経済課、町民課	町民課を新設した
智 頭 町	総務課、税務課、土木課、経済課、厚生課、林業課、会計係	
気 高 町	総務課、税務課、町民課、保険課、農林課、土木観光課	経済課、民生課を廃止し、町民課、保険課、農林課、土木観光課を新設した
鹿 野 町	総務課、税務課、経済課、出納室	
青 谷 町	出納室、総務課、経済課、土木課、民生課、税務課	土木課を新設し、保健厚生課を民生課とした
羽 合 町	総務課、経済課、厚生課、出納室	
東 郷 町	出納室、総務課、経済土木課、農林課、税務課、固定資産評価室	税務課、固定資産評価室を新設した
三 朝 町	出納室、評価室、総務課、財務課、町民厚生課、農林課、土木水道課、観光商工課	町民室を廃し町民厚生課とした。観光商工課、評価室を新設した
因 金 町	総務課、住民課、建設経済課、出納室、評価室	従来の総務課、経済厚生課、出納室を再編成した
北 条 町	出納室、評価室、総務課、町民課、経済課	町民課、評価室を新設した
大 栄 町	総務課、税務課、厚生課、産業課、建設課	経済課を産業課、建設課にわけた
東 伯 町	総務課、税務課、経済課、農林課、厚生課、出納室、固定資産評価室	農林課、固定資産評価室を新設した
赤 碕 町	出納室、総務課、経済課、民生課	
西 伯 町	行政課、税務課、町民課、産業課、建設課	
会 見 町	総務課、税務課、経済課	
岸 本 町	出納室、総務課、町民課、産業課、建設課	厚生課、経済課を廃して分掌を再編し、町民課、産業課、建設課を新設した
伯 仙 町	総務課、経済課、財務課、町民課、収入役室、固定資産評価室	厚生課を町民課とし、窓口事務を統合した。固定資産評価室を新設した
淀 江 町	総務課、経済課、財務課、保険課、出納室、固定資産評価室	
大 山 町	総務課、税務課、厚生課、農林課、建設課	経済課を廃し農林課と建設課にわけた
名 和 町	総務課、税務課、民生課、経済課、地籍調査事務局、出納室	
中 山 町	総務課、財務課、産業課、建設課、固定資産評価室	経済課を廃し産業課と建設課にわけた
日 南 町	総務課、税務課、町民課、保健課、土木課、農林課	建設課を廃し土木課と農林課にわけた
日 野 町	総務課、税務課、厚生課、経済課	
江 府 町	総務課、町民課、経済課、固定資産評価室	従来の係制(3)を廃して課制とした
溝 口 町	総務係、財務係、民生係、町民係、国保係、建設係、経済係、会計係	

夏田宗日

2. 支所、出張所の状況

行政組織を合理化して経費の節減をはかり、新市町村の一体性を確保し、あわせて合理的な人事管理を行うためにも、支所、出張所は、その地勢、交通等の事情を考慮して、特別の場合を除き統合廃止を行う必要がある。支所、出張所の状況は第七表のとおりで、昭和三十六年度において廃止されたのは境港市（出張所二）淀江町（支所一）で、現在数は支所十八、出張所一六、計三四となつた。これは新市町村の合併直後の支所九七、出張所二三計一二〇に対し、支所七九、出張所七、計八六の減少である。また、支所、出張所の職員数は、昭和三十六年度において七人減少しており、昭和三十六年度末の現在員は六九人となつた。これは新市町村の合併直後の職員数三七〇人に対して三〇一人の減少である。

なお、これらの統合廃止にともなつて住民に対するサービスが低下しないよう連絡、通信、交通施設の整備等適切な考慮がはからなければならない。

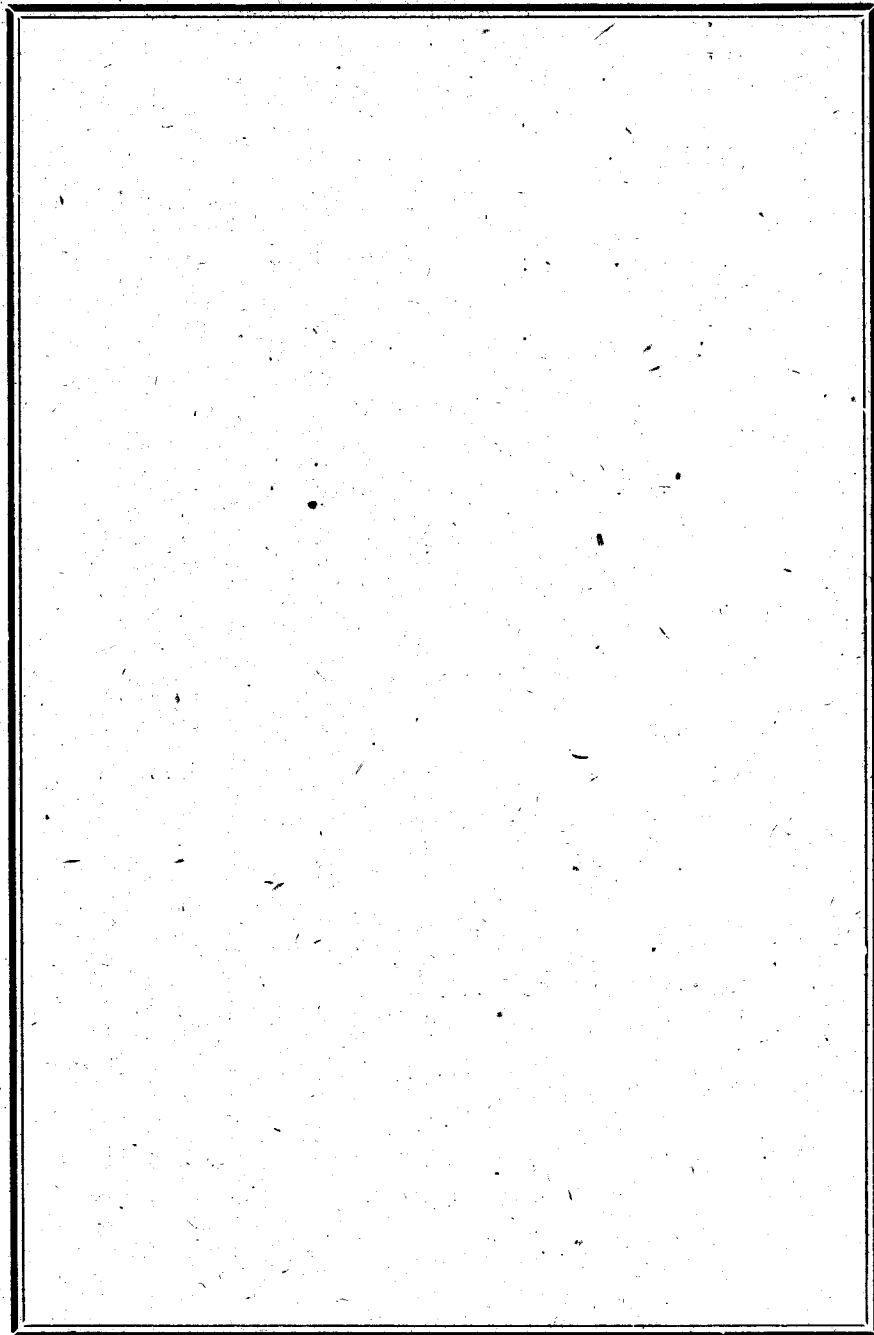

第七表 支所、出張所の状況

00353

区 分 市町村名	昭和36年3月31日現在				昭和37年3月31日現在				本庁からの距離区分による支所出張所数				備 考
	支所、出張所の数		支所、出張所の職 員数	昭和36年 に要し た経費	支所、出張所の数		支所、出張所の職 員数	昭和37年 に要し た経費	4 Km未満	4 Km ~ 6 Km	6 Km ~ 8 Km	8 Km以上	
	支 所	出 張 所			支 所	出 張 所							
鳥 取 市													
米 子 市		11	22			11	22	1	4	3	3		
倉 吉 市													
境 港 市		4	8	1,877		2	4	1,311	1	1			昭和36年4月1日2出張所廃止
市 計		15	30	1,877		13	26	1,311	2	5	3	3	
国 府 町	1		2	1,133	1		2	1,200			1		
岩 美 町													
郡 家 町	1		3	750	1		3	994				1	
船 岡 町													
河 原 町													
八 束 町													
若 桜 町	1		3	811	1		2	742			1		
用 瀬 町													
智 頭 町	6		13	3,592	6		13	4,432	2	2	2		
気 高 町	1		4	995	1		4	1,150		1			
鹿 野 町													
青 谷 町	2		4	1,158	2		4	1,401		1	1		
羽 合 町													
東 郷 町													
三 朝 町		1	1			1	1					1	
関 金 町	1		1	570	1		1	600		1			
北 条 町													
大 栄 町	1		2	549	1		2	713	1				
東 伯 町													
赤 碓 町	1		2	594	1		2	645			1		
西 伯 町													
会 見 町													
岸 本 町													
伯 仙 町													
淀 江 町	1		2	327									昭和36年4月1日廃止
大 山 町	1	1	3	768	1	1	3	844	1		1		
名 和 町													
中 山 町													
日 南 町													
江 野 町	1		4	1,028	1		4	949			1		
溝 府 町													
村 口 町	1	1	2	520	1	1	2	550			1	1	
町 村 計	19	3	46	12,795	18	3	43	14,270	4	5	9	3	
合 計	19	18	76	14,672	18	16	69	15,581	6	10	12	6	

鳥取県

3. 職員組織の状況

職員数の適正化、職員の適正配置については行政機構の合理化と並行して、市町村自体の規模及び機能に即応した職員数の適正化及び適材適所の配置を図らなければならない。職員数の状況は第八表のとおりで昭和三十五年四、二六一一人に対し、昭和三十六年度四、六三二人で三七一人(うち臨時職員の増加一四二人)増加している。今後更に職員組織の合理化を強力に行う必要がある。

4. 職員等の給与の状況

新市町村の一般職の職員の一人当り基本給月額状況は第九表、新市町村の長、助役及び収入役の給与、並びに議会議員の報酬は第十表のとおりである。事務組織の合理化及び職務と責任の体系の整備と相まって、職員の給与の適正化についても、常に、生計費並びに国及び他の地方公共団体の職員並びに民間事業の従事者の給与その他の事情を考慮して、配意を怠らないようにすべきである。

5. 職員研修の状況

新市町村の長は職員の能力の向上に意を用いあらゆる機会をとらえて一般的な資質の向上と専門的技術を修得させるため研修を行い職員の執務能率の増進に努めなければならない。昭和三十六年自治研修所にて研修を受けた職員の状況は第十一表のとおりで、市の職員は二八四名(一市平均七一名)町村にあつては三五三名(一町村当り十名)であるが、中でも最近関心の深まってきた事務処理の能率化を計るための事務改善研修に九五名参加しているのが注目される。

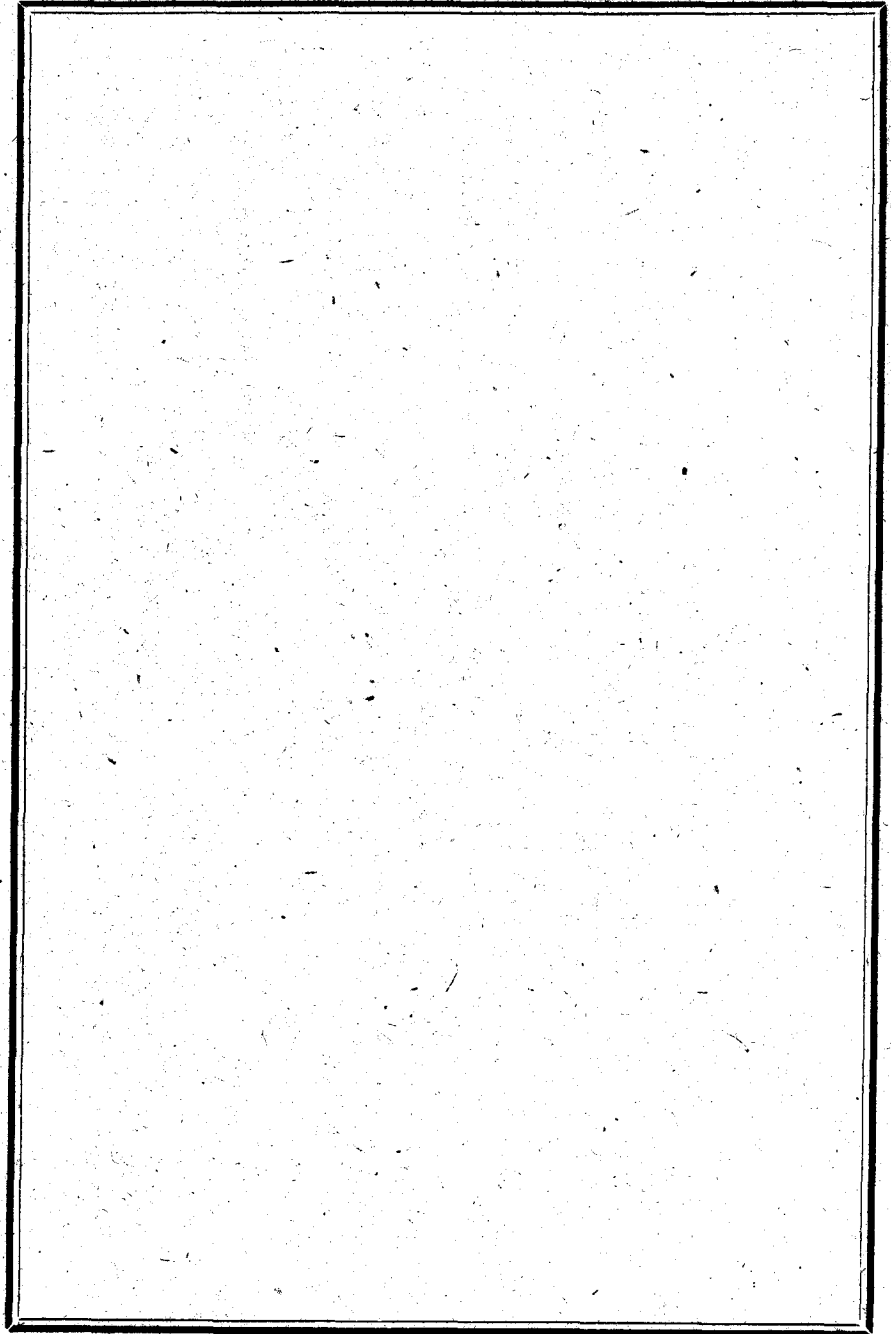

00355

第八表 職員数に関する調

区 分 市町村名	昭和37年3月31日現在							昭和36年3月31日現在							増 減								
	一般職員	教育関係			消防関係職員	臨時職員	計	一般職員	教育関係			消防関係職員	臨時職員	計	一般職員	教育関係			消防関係職員	臨時職員	計		
		職	員	教 員					左のうち 教 員	その他	職					員	教 員	左のうち 教 員				その他	職
鳥取市	597	38		38	68	52	755	592	31		31	68	26	717	5	7		7			26	38	
米子市	521	76	27	49	56	118	771	478	55	15	40	55	100	688	43	21	12	9	1		18	83	
倉吉市	333	16		16	30	39	418	318	16		16	29	25	388	15				1		14	30	
境港市	165	26		26	29	34	254	163	26		26	19	34	242	2				10			12	
市計	1,616	156	27	129	183	243	2,198	1,551	128	15	113	171	185	2,035	65	28	12	16	12		58	163	
国府町	67	14		14		8	89	57	13		13		70	10	1						8	19	
岩美町	97					20	117	100					25	125	△	3				△	5	△	8
郡家町	81	19		19		11	111	73	20		20		93	8	△	1		△	1		11	18	
船岡町	40	9		9		12	61	50	12		12		64	△	10	△	3		△	3	10	△	3
河原町	72	12		12			84	73	15		15		90	△	3	△	3		△	3		△	6
八東町	62	12		12		5	77	50	12		12		67	12						△	2	10	
若桜町	69	18		18		6	93	56	14		14		72	13	4			4			4	21	
用瀬町	54	12		12			66	39	13		13		55	15	△	1		△	1		△	3	11
智頭町	82	26		26		6	114	84	27		27		111	△	2	△	1		△	1		6	3
気高町	77	3		3		8	88	73	3		3		81	4							3	7	
鹿野町	32	5		5			37	27	5		5		42	5						△	10	△	5
青谷町	59					7	66	56					2	58	3						5	8	
羽合町	55	7		7			62	51	7		7		1	59	4					△	1	3	
東郷町	45	16		16		7	68	44	16		16		3	63	1						4	5	
三朝町	99					26	125	85					21	106	14						5	19	
関金町	48	2		2		3	53	47	2		2		3	52	1							1	
北条町	41	2		2		5	48	42	2		2		5	49	△	1					△	1	
大栄町	62	8		8		7	77	56	8		8		3	67	6						4	10	
東伯町	74	15		15		13	102	66	15		15		2	83	8						11	19	
赤碕町	63	5		5		2	70	59	5		5		4	68	4					△	2	2	
西伯町	85	10		10			95	84	10		10			94	1							1	
会見町	31	4		4		3	40	32	5		5		3	40	△	1	△	1		△	1	2	0
岸本町	23	4		4		7	34	23	4		4		1	28							6	6	
伯仙町	38	7		7		7	52	34	5		5		2	41	4	2			2		5	11	
淀江町	58	9		9		12	79	51	9		9		9	69	7						3	10	
大山町	70	6		6		2	78	64	6		6		2	72	6							6	
大名町	61	6		6		6	73	60	5		5		8	73	1	1			1		△	2	0
中山町	37	11		11			48	32	10		10			42	5	1						6	
日南町	128					9	137	118					1	119	10						8	18	
日野町	54	20		20		11	85	55	19		19		2	76	△	1	1		1		9	9	
江府町	46	3		3		9	58	45	4		4		4	53	1	△	1		△	1	5	5	
溝口町	47						47	44						44	3								3
町村計	1,957	265		265		212	2,434	1,832	266		266		128	2,226	125	△	1		△	1	84	208	
合計	3,573	421	27	394	183	455	4,632	3,385	394	15	379	171	313	4,261	190	27	12	15	12		142	371	

昭和38年3月25日

第九表 職員1人当り基本給月額状況

区 分 市町村名	昭 和 3 7 年 5 月 3 1 日 現 在							昭 和 3 6 年 5 月 3 1 日 現 在						
	一般職員	教育関係 職 員	左 の う ち		消防関係 職 員	臨時職員	計	一般職員	教育関係 職 員	左 の う ち		消防関係 職 員	臨時職員	計
		教 員	そ の 他						教 員	そ の 他				
鳥 取 市	21,776	18,584	18,584	23,088	9,788	20,907	19,091	15,063	15,063	19,765	9,000	18,865		
米 子 市	23,047	20,224	24,004	18,141	27,298	17,932	24,287	18,301	16,273	21,067	14,475	20,273	6,360	16,562
倉 吉 市	19,902	15,918	15,918	20,779	8,423	18,742	17,107	12,793	12,793	17,651	6,810	16,306		
境 港 市	20,004	18,104	18,104	18,075	9,719	18,212	16,634	15,688	15,688	18,221	8,479	15,512		
国 府 町	13,636	8,686	8,686		7,450	12,301	12,326	7,546	7,546			11,439		
岩 美 町	16,808				6,091	14,976	14,510			4,820		12,580		
郡 家 町	14,069	7,847	7,847		6,780	12,704	13,210	6,960	6,960			11,861		
船 岡 町	13,683	6,111	6,111		6,792	11,210	11,422	5,193	5,193	5,000		10,039		
河 原 町	14,413	10,206	10,206			13,712	13,801	8,408	8,408			13,030		
八 東 町	14,032	7,725	7,725		7,083	12,779	14,052	6,609	6,609	7,360		12,219		
若 桜 町	14,654	8,950	8,950		7,600	13,095	16,900	8,200	8,200	5,600		14,894		
用 瀬 町	13,690	6,633	6,633			12,408	12,070	8,338	8,338	5,467		10,827		
智 頭 町	15,231	6,969	6,969		7,458	12,937	13,061	5,592	5,592			11,244		
気 高 町	18,347	10,433	10,433		7,188	16,409	15,946	7,966	7,966	6,400		15,061		
鹿 野 町	14,600	6,900	6,900			13,600	15,260	7,300	7,300	6,000		12,700		
青 谷 町	19,758				7,100	18,415	15,095			5,300		14,757		
羽 合 町	18,112	15,471	15,471			17,814	13,950	12,314	12,314	6,200		13,625		
東 郷 町	16,787	7,468	7,468		9,800	13,875	12,971	5,925	5,925	6,711		10,884		
三 朝 町	18,834				6,581	16,286	15,918			5,964		13,946		
関 金 町	13,221	9,900	9,900		8,000	12,800	12,583	8,800	8,800	7,800		12,271		
北 条 町	13,335	12,292	12,292		9,667	12,910	10,597	12,250	12,250	9,967		10,600		
大 栄 町	14,855	16,188	16,188		7,714	14,344	13,007	13,550	13,550	6,900		12,799		
東 伯 町	16,258	14,693	14,693		5,808	14,736	13,268	12,053	12,053	9,450		12,956		
赤 碕 町	16,110	7,540	7,540		10,150	15,327	14,987	8,540	8,540	6,250		13,999		
西 伯 町	19,685	12,340	12,340			18,912	16,256	9,750	9,750			15,564		
会 見 町	15,200	6,800	6,800		8,000	13,400	13,470	5,860	5,860	7,200		11,850		
岸 木 町	17,722	12,500	12,500		9,067	15,515	15,343	10,400	10,400	8,300		14,386		
伯 仙 町	13,755	9,171	9,171		7,429	12,287	12,738	8,880	8,880	5,500		11,915		
淀 江 町	14,743	12,300	12,300		6,100	13,151	13,137	10,533	10,533	4,672		11,693		
大 山 町	15,664	8,767	8,767		5,000	14,860	14,428	7,833	7,833	5,000		13,616		
名 和 町	13,268	5,277	5,277		8,250	11,455	13,083	6,080	6,080	6,300		11,860		
中 山 町	15,348	10,963	10,963			14,343	14,136	10,190	10,190			13,211		
日 南 町	14,340					10,744	14,107	12,945		7,000		12,895		
日 野 町	17,972	9,697	9,697		9,447	14,377	13,137	7,674	7,674	6,875		12,327		
江 府 町	18,570	20,660	20,660		12,100	17,100	17,100	16,000	16,000	6,900		13,330		
溝 口 町	10,509					10,509	8,486					8,486		

夏用全日

第十表 新市町村の長、助役、収入役の給料及び議会議員の報酬の状況
昭和37年4月1日現在

区分 市町村名	市町村長	助 役	収 入 役	議 会 の 議 員		
				議 長	副 議 長	議 員
鳥 取 市	78,000	65,000	55,000	30,000	26,000	22,000
米 子 市	80,000	65,000	55,000	30,000	26,000	22,000
倉 吉 市	77,000	60,000	45,000	28,000	24,000	20,000
境 港 市	70,000	55,000	45,000	21,000	18,000	16,000
国 府 町	46,000	35,000	30,000	8,500	7,000	6,500
岩 美 町	57,000	43,000	37,000	11,800	9,100	8,600
郡 家 町	55,000	40,000	40,000	13,000	11,000	10,000
船 岡 町	43,000	33,000	28,000	9,000	7,500	6,800
河 原 町	55,000	40,000	35,000	13,000	11,000	10,000
八 東 町	50,000	40,000	35,000	10,000	8,500	7,500
若 桜 町	58,000	45,000	38,000	13,000	11,000	10,000
用 瀬 町	48,000	42,000	33,000	9,000	7,500	6,800
智 頭 町	57,000	40,000	36,000	15,000	12,500	10,000
気 高 町	58,000	44,000	40,000	12,000	10,000	8,500
鹿 野 町	50,000	38,000	38,000	10,800	9,100	8,300
青 谷 町	50,000	38,000	34,000	9,000	7,500	7,000
羽 合 町	46,000	37,000	34,000	8,200	5,900	5,100
東 郷 町	50,000	38,000	34,000	8,600	6,200	5,100
三 朝 町	65,000	48,000	38,000	14,600	11,700	9,400
関 金 町	48,000	38,000	34,000	10,000	8,000	7,000
北 条 町	50,000	40,000	35,000	10,000	8,000	7,000
大 栄 町	56,000	44,000	39,500	11,700	9,300	7,500
東 伯 町	58,000	46,000	43,000	13,000	11,000	9,600
赤 碕 町	53,000	43,000	38,000	11,000	8,800	7,100
西 伯 町	45,000	35,000	31,000	8,200	5,800	5,000
会 見 町	38,000	31,000	29,000	7,400	6,400	5,400
岸 本 町	40,000	34,000	32,000	7,000	6,000	5,000
伯 仙 町	40,200	30,600	27,000	7,800	6,200	5,400
淀 江 町	43,000	32,000	28,000	9,300	7,500	6,800
大 山 町	45,000	35,000	30,000	9,500	8,000	7,500
名 和 町	45,000	32,000	28,000	9,500	8,000	7,500
中 山 町	43,000	35,000	32,000	8,500	7,000	6,500
日 南 町	48,000	34,000	30,000	10,000	8,000	7,000
日 野 町	45,000	34,200	30,000	9,300	7,500	7,000
江 府 町	43,000	34,000	30,000	9,300	7,500	7,000
溝 口 町	43,000	33,500	28,000	9,300	7,500	7,000

裏田半日

第十一表 新市町村職員の研修の状況

区分 市町村名	新規採用 部	主事補 部	三部(更員)			四部(監督者)			五部(専門)										計
			一次	二次	三次	標準	補充	継続	税務	会計	選挙	事務	改選	行政法	民法	経済学	議会	自動車	
鳥取市	14	9	24	27	19	7	10	8	2	4	1	10	2	2	—	—	2	141	
米子市	—	12	25	—	3	—	—	—	5	—	1	2	—	3	—	—	1	52	
倉吉市	—	4	11	13	11	1	—	1	—	—	—	7	3	3	—	—	1	55	
境港市	1	13	2	3	3	—	—	—	3	2	2	3	2	2	—	—	—	36	
市計	15	38	62	43	36	8	10	9	10	6	4	22	7	10	—	—	4	284	
国府町	—	—	—	—	—	—	—	—	1	—	1	2	—	—	—	1	—	5	
岩美町	—	1	2	—	—	2	—	2	1	—	1	2	—	—	—	1	1	13	
船岡町	—	2	3	—	1	—	—	—	2	—	1	3	1	1	2	1	1	18	
河原町	—	—	1	—	—	—	—	—	1	—	1	3	1	1	—	1	1	10	
八束町	—	2	5	—	—	2	—	—	2	—	—	1	—	—	—	1	—	13	
若桜町	1	—	—	—	—	—	—	—	2	—	1	1	—	—	—	1	—	6	
智頭町	6	2	1	—	—	1	—	—	—	—	1	2	—	—	—	2	—	15	
高野町	—	—	—	—	—	—	—	—	1	—	1	2	—	—	—	1	—	6	
青谷町	1	1	—	1	—	—	—	—	1	—	1	5	—	—	—	1	—	11	
羽合町	1	—	1	—	—	—	—	—	1	—	1	2	—	—	—	1	—	7	
東郷町	—	—	—	—	—	—	—	—	2	—	1	—	—	—	—	2	—	5	
三朝町	—	3	—	—	3	—	—	—	—	4	2	3	—	—	—	2	—	17	
北条町	—	—	—	—	—	—	—	—	—	—	1	3	—	—	—	—	—	4	
大東町	2	—	—	—	1	—	—	—	1	—	1	1	—	—	—	1	—	7	
赤碓町	1	1	—	—	—	—	—	—	2	1	3	3	—	—	—	2	1	14	
西会町	4	6	—	—	—	2	1	—	—	—	1	4	—	2	—	1	1	22	
山和町	—	1	—	—	—	—	—	—	—	—	—	2	—	—	1	—	—	5	
中南山町	—	6	—	—	—	—	—	—	2	1	1	6	—	—	—	1	—	17	
日野町	—	6	3	1	2	3	—	—	—	1	1	3	—	—	—	1	—	21	
江府町	2	—	—	—	—	—	—	—	1	—	1	3	—	—	—	1	—	8	
澁江町	1	2	4	—	—	2	—	—	2	—	2	2	—	—	—	1	—	16	
大名町	1	1	—	—	—	1	—	—	—	1	1	2	—	—	—	1	2	10	
中南山町	—	2	2	2	1	—	—	—	—	—	1	—	1	1	—	1	—	11	
日野町	1	—	—	—	—	—	—	—	1	—	1	2	—	—	—	—	—	5	
江府町	3	2	2	—	—	2	5	2	2	—	—	2	—	—	—	1	—	21	
江府町	1	—	—	—	—	—	—	1	—	—	1	1	—	—	—	—	—	4	
江府町	—	3	—	—	1	—	2	—	—	—	1	1	1	1	—	—	—	10	
江府町	—	—	—	—	—	—	—	—	—	—	—	2	—	—	—	1	—	3	
江府町	4	2	3	2	—	2	1	—	—	—	1	1	—	—	—	1	—	17	
江府町	1	—	—	—	—	2	—	—	1	—	1	5	—	—	—	1	—	11	
江府町	1	—	—	1	—	—	—	—	—	—	1	2	—	—	—	1	—	6	
江府町	—	1	3	3	1	1	1	—	—	—	1	2	—	—	—	1	1	15	
町計	31	44	30	10	10	20	10	6	25	8	32	73	4	6	3	31	10	353	
県計	46	82	92	53	46	28	20	15	35	14	36	95	11	16	3	31	14	637	

裏田今日

四、新市町村の施設状況

新市町村は新市町村建設計画にもとづき全住民の福祉が地域的に又各業態を通じて相互に均衡を保つて確保されるように心を配り、特に中心部と周辺部、商工業関係者と農林漁業関係者間の調和をはかり新市町村の一体的な発展を進めることを基本として、このために各事業を慎重な検討のもとに施設を一つ一つ建設してきた。その成果である施設状況を次に述べてみたい。

1 学校教育施設

新市町村の小学校及び中学校の状況は第十二表のとおりである。学校統合は教育内容の充実の外住民の一体意識の向上をはかる意味からも一層進められなければならない。昭和三十六年度においては学校統合により小学校三校、中学校五校が減少している。

2 有線放送施設

新市町村の一体性を確保し、又行政運営の合理化をはかり、住民の利便の低下を防ぐため末端連絡組織の一つとして有線放送施設の設置が行われ、その数も漸増している。昭和三十六年末における設置の状況は第十三表のとおりである。これにより末端への行政連絡は非常に早く行われるようになったが、なお市町村全域に通ずる施設は少なく、農業協同組合単位、あるいは部落単位の施設が多いので、今後は、これら施設の相互接続等の手段により一度に市町村全域を通ずることが可能となるような施設にして、この効用が一段と増加されることが期待される。

3 消防施設

町村合併による地域の拡大により、市町村はその地域に見合う消防施設の整備に力を注いできているが、その状況は第十四表のとおりである。昭和三十六年度における整備状況は、消防ポンプ自動車十二台、手引動力ポンプ三

台、可搬式動力ポンプ三十一台、その他消防車一台で、機動力強化のための消防ポンプ自動車と、消防ポンプ自動車の立入れない地域に威力を発揮する可搬動力ポンプの整備に重点がおかれている。

4 道路橋りよう施設

新市町村建設の基盤となる道路橋りようの整備には、国、県及び各市町村がもつとも努力しているところであるが、主要道の整備とちがつて市町村道及び橋りようの整備はあまりすすんでいない。その状況は第十五表、第十六表のとおりである。市町村道の舗装延長は市町村道総延長のわずかに一、八七%であり、また改良済道路延長は六、四六%にすぎず、又自動車交通不能道は五、六、六四%となっている。又橋りようは、永久橋はその数は全体の四四、三六%であるが延長は二三、三五%にすぎず、荷重制限橋は数一四、八九%、延長一七、六三%、交通不能橋は数二九、三八%、延長三一、九五%となっている。

5 公営住宅

公営住宅の状況は第十七表のとおりであるが、公営住宅法による第一種住宅(一戸の床面積一九平方メートル以上六十平方メートル以下で、収入月額二万円以上三万六千円以下の者に入居資格がある。)八一四戸、第二種住宅(一戸の床面積一九平方メートル以上五十平方メートル以下で、収入月額二万円以下の者に入居資格がある。)一、七四二戸、他に単独事業によつて建設した賃貸住宅七三〇戸がある。これを木造、非木造別にみると、第一種住宅においては木造七〇二戸、非木造一一二戸であり、第二種住宅は一、六〇七戸、非木造二三三戸、賃貸住宅は木造七三〇戸となっている。

また昭和三十六年度においては第二種住宅五六戸が建設された。

6 社会教育施設

社会教育施設のうち幼稚園、公民館、社会体育施設、公会堂の状況は第十八表のとおりである。昭和三十六年度には公民館一(河原町)が建設されている。他に社会教育施設としては、図書館、博物館等が考えられるが、県下市町村には設置されていない。

7 社会福祉施設

社会福祉施設のうち保育所、母子寮、養老院、授産所の状況は第十九表のとおりである。昭和三十六年度に建設されたものは保育所四がある。

8 上水道

上水道の普及状況は第二十表のとおりであるが、逐年増加の一端をたどっている。昭和三十五年度末給水人口三〇八、三二六人に対し、昭和三十六年度末給水人口は三五三、三二〇人で四五、〇〇四人の増加(増加率一一四、六%)となっている。

9 保健衛生施設

保健衛生施設の状況は第二十一表のとおりである。昭和三十六年度に新設は全然されていない。

10 環境衛生施設

環境衛生施設の状況は第二十二表のとおりであるが、昭和三十六年度においては、し尿処理施設は鳥取市が着工したが未完成であり、ごみ処理施設では倉吉市が建設した。

以上が各施設の概況であるが、いづれも直接住民の福祉と密接な関係があり、又住民が、その施設の充実を望んでいるものである。これらの施設の中には必ずしも十分な施設の整備がなされたといえないものもある。その施設を整備するためには一市町村の能力でもつてしては建設が不可能なものもあるのでこれらについては隣接市町村の建設計画との調整をはかつて共通的な事項については広域にわたつて行うような方法も考慮する必要がある。

社会教育施設のうち幼稚園、公民館、社会体育施設、公会堂の状況は第十八表のとおりである。昭和三十六年度には公民館一(河原町)が建設されている。他に社会教育施設としては、図書館、博物館等が考えられるが、県下市町村には設置されていない。

7 社会福祉施設

社会福祉施設のうち保育所、母子寮、養老院、授産所の状況は第十九表のとおりである。昭和三十六年度に建設されたものは保育所四がある。

8 上水道

上水道の普及状況は第二十表のとおりであるが、逐年増加の一端をたどっている。昭和三十五年度末給水人口三〇八、三二六人に対し、昭和三十六年度末給水人口は三五三、三二〇人で四五、〇〇四人の増加(増加率一一四、六%)となっている。

9 保健衛生施設

保健衛生施設の状況は第二十一表のとおりである。昭和三十六年度に新設は全然されていない。

10 環境衛生施設

環境衛生施設の状況は第二十二表のとおりであるが、昭和三十六年度においては、し尿処理施設は鳥取市が着工したが未完成であり、ごみ処理施設では倉吉市が建設した。

以上が各施設の概況であるが、いづれも直接住民の福祉と密接な関係があり、又住民が、その施設の充実を望んでいるものである。これらの施設の中には必ずしも十分な施設の整備がなされたといえないものもある。その施設を整備するためには一市町村の能力でもつてしては建設が不可能なものもあるのでこれらについては隣接市町村の建設計画との調整をはかつて共通的な事項については広域にわたつて行うような方法も考慮する必要がある。

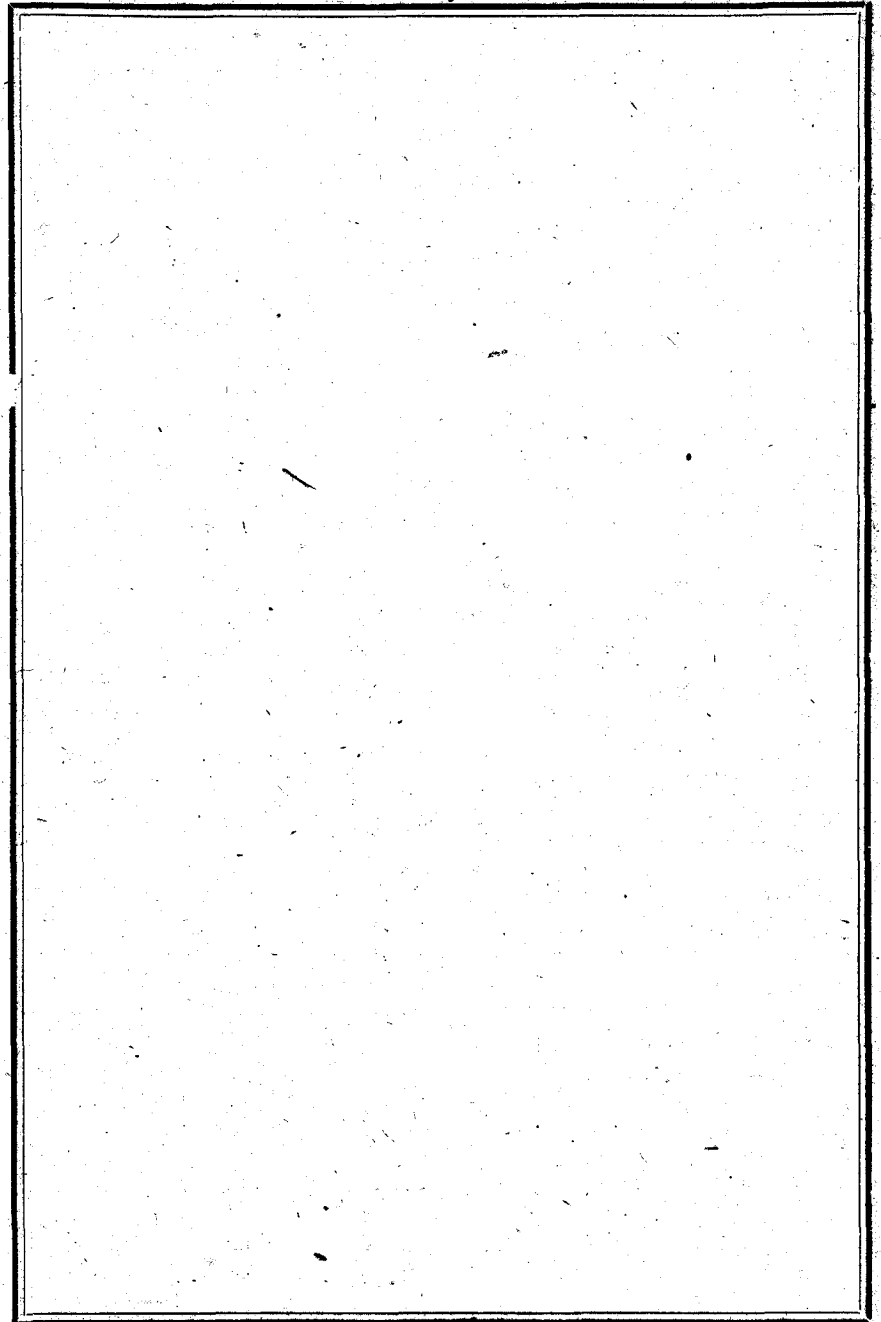

第十二表 学校教育施設の状況

00362

(1) 小学校の状況

5月1日現在

区分 市町村名	昭和36年度										昭和35年度										増減	
	学校数			学級数	児童数	1学級 当り 児童数	1学級 当り 教員数	1学級 当り 教員数	学校数			学級数	児童数	1学級 当り 児童数	1学級 当り 教員数	1学級 当り 教員数	学校数	児童数	教員数			
	本校数	分校数	計						本校数	分校数	計											
鳥取市	25	3	28	331	12,686	38.8	394	1.19	25	4	29	340	13,565	39.9	416	1.22	△	1	△	879	△	22
米子市	19	1	20	254	10,271	40.4	311	1.22	19	2	21	268	10,941	40.8	325	1.21	△	1	△	670	△	14
倉吉市	11	4	15	158	6,199	39.2	176	1.11	11	4	15	165	6,668	40.4	197	1.19	△	△	△	469	△	21
境港市	6	—	6	89	3,713	41.7	103	1.16	6	—	6	93	3,956	42.5	105	1.13	△	△	△	243	△	2
市計	61	8	69	832	32,869	39.5	984	1.18	61	10	71	866	35,130	40.6	1,043	1.20	△	2	△	2,261	△	59
国府町	4	1	5	39	1,241	31.8	47	1.21	4	1	5	39	1,328	34.1	47	1.21	△	△	△	87	△	—
岩美町	9	2	11	81	2,758	34.0	99	1.22	9	2	11	80	2,889	36.1	99	1.24	△	△	△	131	△	—
郡家町	6	2	8	50	1,540	30.8	63	1.26	6	2	8	50	1,598	32.0	62	1.24	△	△	△	58	△	1
船岡町	3	—	3	27	878	32.5	36	1.33	4	—	4	28	919	32.8	35	1.25	△	△	△	41	△	1
河原町	5	2	7	48	1,496	31.2	56	1.17	6	2	8	54	1,618	30.0	62	1.15	△	△	△	122	△	6
八東町	3	1	4	32	1,283	40.1	40	1.25	3	1	4	32	1,301	40.7	41	1.28	△	△	△	18	△	1
若桜町	3	4	7	41	1,310	32.0	50	1.22	3	4	7	39	1,345	34.5	48	1.23	△	△	△	35	△	2
用瀬町	3	3	6	28	864	30.9	37	1.32	3	3	6	29	933	32.2	37	1.28	△	△	△	69	△	—
智頭町	7	1	8	53	2,012	38.0	66	1.25	7	1	8	55	2,104	38.3	70	1.27	△	△	△	92	△	4
気高町	4	1	5	39	1,438	36.9	52	1.33	4	1	5	40	1,544	38.6	50	1.25	△	△	△	106	△	2
鹿野町	3	1	4	26	808	31.1	31	1.19	3	1	4	27	869	32.2	33	1.22	△	△	△	61	△	2
青谷町	5	—	5	41	1,527	37.2	52	1.27	5	—	5	45	1,670	37.1	55	1.22	△	△	△	143	△	3
羽合町	3	—	3	30	1,014	33.8	33	1.10	3	—	3	30	1,079	36.0	35	1.17	△	△	△	65	△	2
東郷町	3	—	3	34	1,185	34.9	41	1.21	3	—	3	36	1,282	35.6	44	1.22	△	△	△	97	△	3
三朝町	7	8	15	53	1,337	25.2	67	1.26	7	8	15	53	1,426	26.9	70	1.32	△	△	△	89	△	3
関金町	2	1	3	22	942	38.3	26	1.18	2	1	3	24	932	38.8	28	1.17	△	△	△	90	△	2
北条町	1	—	1	23	884	38.4	28	1.22	2	—	2	25	942	37.7	30	1.20	△	△	△	58	△	2
大栄町	3	—	3	33	1,258	38.1	39	1.18	3	—	3	34	1,360	40.0	40	1.18	△	△	△	102	△	1
東伯町	4	3	7	48	1,755	36.6	58	1.21	4	3	7	50	1,905	38.1	61	1.22	△	△	△	150	△	3
赤碓町	4	1	5	41	1,386	33.8	50	1.22	4	1	5	41	1,491	36.4	50	1.22	△	△	△	105	△	—
西伯町	5	2	7	31	943	30.4	40	1.29	5	2	7	34	1,049	30.9	45	1.32	△	△	△	106	△	5
会見町	3	—	3	16	518	32.4	21	1.31	3	—	3	17	556	32.7	22	1.29	△	△	△	38	△	1
岸本町	3	1	4	20	667	33.4	24	1.30	3	1	4	20	714	35.7	28	1.40	△	△	△	47	△	2
伯耆町	2	—	2	16	630	29.4	20	1.25	2	—	2	17	658	38.7	21	1.24	△	△	△	28	△	1
淀江町	3	—	3	28	983	35.1	33	1.18	3	—	3	29	1,079	37.2	35	1.21	△	△	△	96	△	2
大山町	3	4	7	33	1,053	31.9	38	1.15	3	4	7	33	1,141	34.6	37	1.12	△	△	△	88	△	1
名和町	3	3	6	39	1,202	30.8	46	1.18	3	3	6	41	1,284	31.3	49	1.17	△	△	△	82	△	2
中山町	3	2	5	28	855	30.5	35	1.25	3	2	5	29	913	31.5	35	1.21	△	△	△	58	△	—
日南町	8	7	15	68	2,048	30.1	84	1.24	8	9	16	72	2,159	30.0	90	1.25	△	△	△	111	△	6
日野町	6	2	8	35	1,036	29.6	46	1.31	6	2	8	35	1,130	32.3	46	1.31	△	△	△	94	△	—
江府町	4	4	8	34	866	25.5	42	1.24	4	4	8	34	935	27.5	42	1.24	△	△	△	69	△	—
溝口町	4	5	9	38	1,175	30.9	46	1.21	4	5	9	40	1,241	31.0	48	1.20	△	△	△	66	△	2
町村計	129	61	190	1,175	38,792	33.0	1,448	1.23	132	62	194	1,212	41,394	34.2	1,494	1.23	△	4	△	2,602	△	46
合計	190	69	259	2,007	71,661	35.7	2,432	1.21	193	72	265	2,078	76,524	36.8	2,537	1.22	△	6	△	4,863	△	105

昭和38年5月1日

区分 市町村名	校舎面積(坪)			講堂, 屋外運動場, 危険建物, 学校建物				昭和36年度事業量					
	木造	非木造	計	内運動場 面積(坪)	屋外運動場 面積(坪)	危険建物 面積(坪)	学校建物 不足面積 (坪)	土地(坪): 取得	地分	新築改築	購入等	用途変更 による増	物(坪) 地分
鳥取市	13,028	3,470	16,498	3,394	28,342	4,314	289	489	19	507	—	—	15
米子市	9,859	3,164	13,023	2,700	30,597	1,488	112	3,633	30	261	—	—	—
倉吉市	8,294	1,894	10,188	1,912	13,936	1,866	164	—	—	248	—	—	413
境港市	4,990	—	4,990	932	12,684	—	—	662	—	36	—	—	—
市計	36,171	8,528	44,699	8,938	85,559	7,668	561	4,784	49	1,032	—	—	428
国府町	1,713	366	2,079	673	3,957	120	8	—	—	—	—	—	—
岩美町	4,600	—	4,600	1,323	15,728	667	26	—	—	151	—	—	—
郡家町	2,958	—	2,958	746	5,670	688	1	—	—	—	—	—	—
船岡町	1,466	—	1,466	520	3,298	213	—	—	—	—	—	—	—
河原町	2,358	472	2,830	817	6,424	—	—	—	—	—	—	—	—
八東町	2,072	23	2,095	534	3,582	328	—	—	—	—	—	—	—
若桜町	1,789	—	1,789	522	5,178	603	87	—	—	—	—	—	—
用瀬町	2,406	—	2,406	565	3,035	—	—	—	—	—	—	—	—
智頭町	3,691	180	3,871	919	6,319	1,214	25	288	—	58	—	—	—
気高町	2,232	—	2,232	646	5,526	1,212	8	—	—	44	—	—	—
鹿野町	1,493	—	1,493	549	2,665	1,237	—	—	—	374	—	—	—
青谷町	2,393	—	2,393	702	4,400	797	—	—	—	128	—	—	109
羽合町	1,351	508	1,859	491	4,663	—	—	—	—	8	—	—	—
東郷町	1,581	474	2,055	472	3,187	698	—	—	—	—	—	—	6
三朝町	2,642	—	2,642	353	1,205	669	367	—	—	—	—	—	—
関金町	390	755	1,145	296	3,267	104	—	—	—	—	—	—	—
北条町	1,283	—	1,283	298	4,733	353	—	7,407	—	—	—	—	—
大栄町	1,848	41	1,889	521	3,461	169	—	—	—	—	—	—	—
東伯町	2,416	580	2,996	578	5,493	137	—	—	—	216	—	—	354
赤碕町	2,067	220	2,287	631	4,994	—	—	—	—	3	—	—	46
西伯町	1,976	—	1,976	598	2,873	—	50	—	—	68	—	—	—
会見町	932	10	942	205	2,357	509	25	—	—	—	—	—	—
岸本町	1,482	—	1,482	329	1,416	525	—	—	—	53	—	—	—
伯耆町	916	—	916	203	3,819	83	—	—	—	23	—	—	—
淀江町	1,017	—	1,017	431	4,361	356	246	—	—	—	—	—	—
大山町	1,883	107	1,990	441	3,932	161	4	—	—	139	—	—	93
大名町	1,523	549	2,072	262	7,457	595	—	994	4,451	649	—	—	1,254
中山町	1,627	—	1,627	389	4,551	—	—	—	—	24	—	—	—
日南町	3,687	—	3,687	828	14,687	1,513	35	—	286	292	—	—	297
日野町	2,346	—	2,346	539	4,013	955	—	310	—	20	—	—	—
江府町	1,089	367	1,456	445	4,405	155	78	—	—	531	—	—	384
溝口町	1,859	—	1,859	482	3,764	394	44	—	—	—	—	—	—
町村計	63,086	4,652	67,738	17,308	154,420	14,455	1,004	8,999	4,737	2,781	—	—	2,543
合計	99,257	13,180	112,437	26,246	239,979	22,123	1,565	13,783	4,786	3,833	—	—	2,971

百田守

区分 市町村名	昭和36年度						昭和35年度						増減			
	学校数	学級数	生徒数	1学級 当り 生徒数	教員数	1学級 当り 教員数	学校数	学級数	生徒数	1学級 当り 生徒数	教員数	1学級 当り 教員数	学校数	生徒数	教員数	
鳥取市	11	181	8,182	45.2	270	1.49	11	168	7,480	44.5	266	1.58	—	702	4	
米子市	7	146	6,894	47.2	222	1.52	7	147	6,781	46.1	219	1.49	—	113	3	
倉吉市	4	92	4,214	45.8	131	1.42	4	87	3,998	46.0	128	1.47	—	216	3	
境港市	2	51	2,454	48.1	78	1.53	2	48	2,349	48.9	74	1.54	—	105	4	
市計	24	470	21,744	46.3	701	1.49	24	450	20,608	45.8	687	1.53	—	1,136	14	
国府町	2	27	1,233	45.7	43	1.59	2	26	1,163	44.7	40	1.54	—	70	3	
岩美町	3	36	1,645	45.7	60	1.67	3	33	1,507	45.7	56	1.70	—	138	4	
郡家町	1	21	939	44.7	36	1.71	1	20	894	44.7	34	1.70	—	45	2	
船岡町	1	12	503	41.9	18	1.50	1	11	481	43.7	17	1.55	—	22	1	
河原町	1	22	978	44.5	33	1.50	2	20	902	45.1	31	1.55	△	76	2	
八東町	1	16	737	46.1	24	1.50	1	15	697	46.5	22	1.47	—	40	2	
若桜町	1	17	772	45.4	25	1.47	1	16	716	44.8	24	1.50	—	56	1	
用瀬町	1	12	537	44.8	18	1.50	1	11	507	46.1	17	1.55	—	30	1	
智頭町	1	30	1,242	41.4	42	1.30	1	28	1,103	39.4	42	1.50	—	139	—	
気高町	2	20	833	41.7	30	1.50	2	18	775	43.1	28	1.56	—	58	2	
鹿野町	1	12	605	50.4	19	1.58	1	12	569	47.4	19	1.58	—	36	—	
青谷町	1	22	1,087	49.4	34	1.55	1	21	1,004	47.8	34	1.67	—	83	—	
羽合町	1	17	634	37.3	24	1.41	1	17	607	35.7	25	1.47	—	27	△	
東郷町	1	15	681	45.4	22	1.47	1	14	633	45.2	21	1.50	—	48	1	
三朝町	1	27	893	33.1	45	1.67	4	27	819	30.3	47	1.74	△	3	74	△
関金町	1	14	641	45.8	21	1.50	1	13	620	47.7	19	1.46	—	21	2	
北条町	1	13	598	46.0	20	1.54	1	13	584	44.9	21	1.62	—	14	△	
大栄町	2	22	1,004	45.6	33	1.50	2	22	975	44.3	33	1.50	—	29	—	
東伯町	2	26	1,187	45.7	38	1.46	2	26	1,154	44.4	38	1.46	—	33	—	
赤碓町	1	19	918	48.3	27	1.42	1	18	874	48.6	26	1.44	—	44	1	
西伯町	1	15	677	45.1	22	1.47	1	14	639	45.6	21	1.50	—	38	1	
会見町	1	9	335	37.2	15	1.67	1	9	333	37.0	14	1.56	—	2	1	
岸本町	1	11	481	43.7	19	1.73	1	12	511	42.6	18	1.50	—	△	30	1
伯仙町	1	9	382	42.4	14	1.56	1	9	411	45.7	14	1.56	—	△	29	—
淀江町	1	15	714	47.6	22	1.47	1	16	712	44.5	23	1.44	—	2	△	
大山町	2	17	720	42.4	27	1.59	2	17	690	40.6	27	1.59	—	30	—	
名和町	1	16	749	46.8	23	1.44	1	16	739	46.2	23	1.44	—	10	—	
中山町	1	12	588	49.0	19	1.58	1	12	567	47.3	18	1.50	—	21	1	
日南町	7	33	1,298	39.3	66	2.00	7	31	1,243	40.1	63	2.03	—	55	3	
日野町	2	16	730	45.6	26	1.63	2	16	686	42.9	26	1.63	—	44	—	
江府町	1	12	545	45.4	18	1.50	1	11	519	47.2	17	1.55	—	26	1	
溝口町	2	17	642	37.8	32	1.88	3	17	600	35.3	31	1.82	△	1	42	1
町村計	47	582	25,528	43.9	915	1.57	52	561	24,234	43.2	889	1.58	△	5	1,294	26
合計	71	1,052	47,272	44.9	1,616	1.54	76	1,011	44,842	44.4	1,576	1.56	△	5	2,430	40

原簿より

区分 市町村名	校舍面積(坪)			講堂, 屋外運動場, 危險建物, 学校建物				昭和36年度事業量						
	木造	非木造	計	内運動場 面積(坪)	面積(坪)	面積(坪)	不足面積(坪)	土地(坪)		建築物(坪)				
								取得	処分	新築	改築	購入等	用途変更による増減	処分
鳥取市	5,832	2,339	8,171	1,969	13,661	1,347	887	3,296	158	988	—	—	—	37
米子市	6,175	845	7,020	1,541	15,698	568	690	—	—	911	—	—	—	—
倉吉市	4,610	—	4,610	878	4,376	323	261	—	—	44	—	—	—	110
境港市	854	1,560	2,414	468	5,758	—	100	—	—	204	—	—	—	14
市計	17,471	4,744	22,215	4,856	39,493	2,238	1,938	3,296	158	2,047	—	—	—	161
国府町	1,276	252	1,528	362	3,250	586	116	—	—	558	—	—	—	61
岩美町	933	1,010	1,943	363	2,900	—	105	—	—	232	—	—	—	—
郡家町	1,300	—	1,300	452	2,027	733	—	—	—	—	—	—	—	—
船岡町	655	—	655	227	1,922	—	—	—	—	27	—	—	—	—
河原町	1,528	—	1,528	363	3,181	—	20	—	—	—	—	—	—	—
八束町	1,020	—	1,020	315	2,450	—	—	—	—	107	—	—	—	—
若狭町	803	—	803	256	2,298	—	97	393	—	—	—	—	—	—
用瀬町	117	670	787	269	2,805	—	—	—	—	33	—	—	—	—
智頭町	—	984	984	—	3,350	—	211	—	8,434	984	—	—	—	2,368
気高町	1,042	—	1,042	289	4,575	103	49	—	—	127	—	—	—	—
鹿野町	700	—	700	197	3,356	100	—	—	—	222	—	—	—	16
青谷町	535	840	1,375	242	2,740	—	—	—	—	275	—	—	—	—
羽合町	606	198	804	295	1,900	230	—	—	—	198	—	—	—	273
東郷町	535	264	799	205	1,478	—	—	—	—	100	—	—	—	—
三朝町	1,407	156	1,563	656	3,663	249	—	6,188	—	369	—	—	—	—
関金町	920	—	920	257	3,187	—	—	—	—	—	—	—	—	—
北条町	936	—	936	292	1,420	—	—	—	—	—	—	—	—	—
大栄町	1,260	—	1,260	376	3,999	—	—	—	—	71	—	—	—	—
東伯町	1,561	—	1,561	358	1,797	337	—	—	—	—	—	—	—	—
赤碕町	1,030	31	1,061	326	4,732	—	—	—	—	116	—	—	—	—
西伯町	708	—	708	154	1,780	—	24	—	—	5	—	—	—	—
会見町	—	450	450	177	1,606	—	—	—	—	140	—	—	—	74
岸本町	332	287	619	200	2,330	—	—	—	—	79	—	—	—	—
伯耆町	463	—	463	180	696	—	—	—	—	22	—	—	—	—
淀江町	774	—	774	217	3,600	—	—	—	—	—	—	—	—	—
大山町	888	—	888	487	2,957	—	—	—	—	—	—	—	—	—
大名町	809	—	809	257	4,370	—	21	—	—	34	—	—	—	—
中山町	495	—	495	221	1,109	139	151	—	—	—	—	—	—	125
日南町	2,189	—	2,189	576	5,936	185	33	—	—	—	—	—	—	—
日野町	911	—	911	219	1,746	—	—	—	—	—	—	—	—	—
江府町	145	546	691	254	3,500	—	—	—	—	288	—	—	—	—
溝口町	1,121	—	1,121	144	2,974	—	8	—	—	—	—	—	—	—
町村計	26,999	5,688	32,687	9,176	89,633	2,662	855	6,581	8,434	3,987	—	—	—	2,919
合計	44,470	10,432	54,902	14,032	129,126	4,900	2,793	9,877	8,592	6,034	—	—	—	3,080

原簿参照

第十三表 有線放送施設に関する調

00356

(昭和37年3月31日現在)

区分 市町村名	設置主体	設置 主体数	加入 世帯数	加入率	昭和36年度に設置した施設の状況							
					設置 主体数	事業費	財源内訳				設置者 負担金	
							国 支出金	県 起債	加入者 負担金	その他		
鳥取市	市部	—	—	—	—	—	—	—	—	—	—	—
	町部	22	1,044	—	—	—	—	—	—	—	—	—
	村落協同組合 農業協同組合 漁業協同組合 その他 計	8 — — — —	2,396 — — — —	—	—	4	15,215	—	—	5,020	—	10,195
		30	27,615	3,440	12.5	4	15,215	—	—	5,020	—	10,195
米子市	市部	—	—	—	—	—	—	—	—	—	—	—
	町部	30	2,292	—	—	—	—	—	—	—	—	—
	村落協同組合 農業協同組合 漁業協同組合 その他 計	4 — — — —	1,258 — — — —	—	—	2	420	—	—	—	—	420
		34	25,253	3,550	14.1	8	820	—	—	—	—	820
倉吉市	市部	—	—	—	—	—	—	—	—	—	—	—
	町部	82	4,841	—	—	—	—	—	—	—	—	—
	村落協同組合 農業協同組合 漁業協同組合 その他 計	1 — — — —	471 — — — —	—	—	4	731	—	—	369	266	96
		83	12,604	5,332	42.3	4	731	—	—	369	266	96
境港市	市部	—	—	—	—	—	—	—	—	—	—	—
	町部	11	3,223	—	—	—	—	—	—	—	—	—
	村落協同組合 農業協同組合 漁業協同組合 その他 計	1 — — — —	748 — — — —	—	—	6	402	—	—	—	100	302
		28	3,926	3,971	44.5	6	402	—	—	—	100	302
国府町	市部	—	—	—	—	—	—	—	—	—	—	—
	町部	1	1,272	—	—	—	—	—	—	—	—	—
	村落協同組合 農業協同組合 漁業協同組合 その他 計	— — — — —	— — — — —	—	—	—	—	—	—	—	—	—
		1	1,597	1,272	79.6	—	—	—	—	—	—	—
岩美町	市部	—	—	—	—	—	—	—	—	—	—	—
	町部	1	334	—	—	—	—	—	—	—	—	—
	村落協同組合 農業協同組合 漁業協同組合 その他 計	4 1 — — —	343 350 — — —	—	—	3 1 — — —	505 3,955 — — —	—	—	—	1,837	50
		8	3,711	1,299	35.0	4	4,460	—	—	1,837	50	2,523
郡家町	市部	—	—	—	—	—	—	—	—	—	—	—
	町部	14	567	—	—	—	—	—	—	—	—	—
	村落協同組合 農業協同組合 漁業協同組合 その他 計	4 — — — —	1,527 — — — —	—	—	—	—	—	—	—	—	—
		18	2,094	2,094	100	—	—	—	—	—	—	—
船岡町	市部	—	—	—	—	—	—	—	—	—	—	—
	町部	2	1,051	—	—	—	—	—	—	—	—	—
	村落協同組合 農業協同組合 漁業協同組合 その他 計	— — — — —	— — — — —	—	—	1	9,883	1,504	—	5,977	2,407	—
		2	1,161	1,051	90.5	1	9,883	1,504	—	5,977	2,407	—
河原町	市部	—	—	—	—	—	—	—	—	—	—	—
	町部	1	1,800	—	—	—	—	—	—	—	—	—
	村落協同組合 農業協同組合 漁業協同組合 その他 計	— — — — —	— — — — —	—	—	1	4,696	—	—	1,701	300	2,695
		1	2,102	1,800	85.6	1	4,696	—	—	1,701	300	2,695
八束町	市部	—	—	—	—	—	—	—	—	—	—	—
	町部	15	420	—	—	—	—	—	—	—	—	—
	村落協同組合 農業協同組合 漁業協同組合 その他 計	2 — — — —	920 — — — —	—	—	—	—	—	—	—	—	—
		17	1,516	1,340	88.4	—	—	—	—	—	—	—
若桜町	市部	—	—	—	—	—	—	—	—	—	—	—
	町部	22	669	—	—	—	—	—	—	—	—	—
	村落協同組合 農業協同組合 漁業協同組合 その他 計	1 — — — —	129 — — — —	—	—	2	260	—	—	—	—	260
		23	1,893	798	42.2	2	260	—	—	—	—	260
用瀬町	市部	—	—	—	—	—	—	—	—	—	—	—
	町部	31	1,206	—	—	—	—	—	—	—	—	—
	村落協同組合 農業協同組合 漁業協同組合 その他 計	— — — — —	— — — — —	—	—	—	—	—	—	—	—	—
		31	1,206	1,206	100	—	—	—	—	—	—	—
智頭町	市部	—	—	—	—	—	—	—	—	—	—	—
	町部	1	272	—	—	—	—	—	—	—	—	—
	村落協同組合 農業協同組合 漁業協同組合 その他 計	37 1 — — —	1,121 343 — — —	—	—	—	—	—	—	—	—	—
		39	2,922	1,736	59.4	—	—	—	—	—	—	—

専用今日

第十四表 消防車輛等の状況

昭和37年5月31日現在

区分 市町村名	消防ポンプ自動車				自動三輪車ポンプ				手引動力ポンプ				可搬動力ポンプ				その他消防車				計				腕用ポンプ			
	台数	昭和36年度中の増減			台数	昭和36年度中の増減			台数	昭和36年度中の増減			台数	昭和36年度中の増減			台数	昭和36年度中の増減			台数	昭和36年度中の増減			台数	昭和36年度中の増減		
		取得	処分	差引		取得	処分	差引		取得	処分	差引		取得	処分	差引		取得	処分	差引		取得	処分	差引		取得	処分	差引
鳥取市	8	1	1		10				14	1		1	1		3	1		1	35	3	1	2						
米子市	11	1		1	3				13		1△	1	1		1				29	1	1							
倉吉市	6								10				16	5		5			32	5		5						
境港市	8						1△	1	1				1					9		1△	1							
市計	53	2	1	1	13		1△	1	38	1	1		18	5		5	4	1	106	9	3	6						
国府町									18				2						20									
岩美町	1								27				10						38						5			
郡家町	2										14△	14	6	29△	23			2	6	43△	37				16△	16		
船岡町	1								12				7	2		2			20	2		2	7		1△	1		
河原町	2	1		1					24										26	1		1	6					
八東町									13				1	1		1			14	1		1	26					
若桜町	3																		3									
用瀬町	2								9				5	1		1			16	1		1	1					
智頭町	5				1				24				6						36				5					
気高町	2	1		1					3		1△	1							5	1	1							
鹿野町	2	1		1							8△	8							2	1	8△	7						
青谷町	4				1														5									
羽合町	2				1				4										7									
東郷町	3						1△	1					10		5△	5			13		6△	6						
三朝町	4	2		2			1△	1	7		2△	2	25	3		3			36	5	3	2			7△	7		
関金町	1								6				6						13									
北条町	2	1		1															2	1		1						
大栄町	1	1		1	1				11		2△	2	6	2		2			19	3	2	1	2					
東伯町	2	1		1					32				5						39	1	1	1	5					
赤碕町	4								16	1	1		3	1		1			23	2	1	1						
西伯町	1								8				17	1		1			26	1		1						
会見町	1	1		1	1				9	1		1	4						15	2		2						
岸本町	1								15		1△	1	3	1		1			19	1	1	1						
伯仙町									8				5						13									
淀江町	1								7		2△	2	3	1		1			11	1	2△	1						
大山町	3								21				10						34				5					
大名町	1								19		1△	1	6						26		1△	1	8					
中山町									22										22				11					
日南町	1				2				6				23	7		7			32	7		7	19					
日野町	2				1				4				14						21									
江府町	2								10				8						20									
溝口町	2	1		1	1														3	1		1						
町村計	58	10		10	9		2△	2	335	2	32△	30	179	26	34△	8			581	38	68△	30	102		24△	24		
合計	91	12	1	11	22		3△	3	373	3	33△	30	197	31	34△	3	4	1	687	47	71△	24	102		24△	24		

昭和38年3月25日

第十五表 道路(市町村道)

(単位Km)

昭和37年3月31日現在

区 分 市町村名	実 延 長 (A)	(A)のうち舗 装延長	(A)のうち改 良延長	(A)のうち自 動車交通不 能延長	昭 和 36 年 度 事 業 量			昭和36年度 中に廃止さ れた路線実 延長
					新設実延長	舗装延長	改良延長	
鳥 取 市	527	10	16	426		3	14	
米 子 市	382	23	95	178	4	3	1	
倉 吉 市	315	3	14	115		2	1	
境 港 市	235	1	10	213				
市 計	1,459	37	135	932	4	8	16	
国 府 町	177		1	71				
岩 美 町	258		10	221				
郡 家 町	84		4	45	3			
船 岡 町	42		4	20				
河 原 町	85	5	5	42		1		
八 東 町	48			47				
若 桜 町	40		1	29				
用 瀬 町	60		1	24				
智 頭 町	81	1		37			1	
気 高 町	95			61	1			
鹿 野 町	92		4	80			1	
青 谷 町	133		2	94				
羽 合 町	104			27				
東 郷 町	42		2	25				
三 朝 町	131			82				
関 金 町	177		39	152				
北 条 町	162	1	4	93				
大 栄 町	130	1						
東 伯 町	143	3	3	63		1		
赤 碓 町	118	2	65	43			1	
西 伯 町	66			49			1	
会 見 町	58			23				
岸 本 町	60			54				
伯 仙 町	43			26				
淀 江 町	53			16				
大 山 町	79		11	10	7		4	
名 和 町	100	1	1	18	20			
中 山 町	92		1		9			
日 南 町	170		1	137				
日 野 町	101			31				
江 府 町	99			52				
溝 口 町	79	36	7	36	6			
町 村 計	3,202	50	166	1,708	46	2	8	33
合 計	4,661	87	301	2,640	50	10	24	33

昭和38年3月

第十六表 橋りょう

上段橋数 下段延長(m)

昭和37年3月31日現在

区 分 市町村名	橋 り ょう				荷重制限橋	交通不能橋	昭 和 36 年 度 事 業 量						
	永 久 橋	木 橋	混 合 橋	計			新 設			換	架	改	築
							永 久 橋	木 橋	混 合 橋				
鳥 取 市	313 1,528	232 2,373		545 3,901	21 175	22 216					7 133	3 11	
米 子 市	289 1,123	82 656		371 1,779			2 10					1 7	
倉 吉 市	270 1,285	147 2,612		417 3,897	3 78						10 68	7 176	
境 港 市	162 486	11 25		173 511		52 160							
市 計	1,034 4,422	472 5,666		1,506 10,088	24 253	74 376	2 10				17 201	11 194	
国 府 町	4 23	64 829		68 852	64 829	65 839					2 17	1 77	
岩 美 町	54 185	176 1,571		230 1,756	212 1,540	169 924						5 33	
郡 家 町	30 126	64 850		94 976	5 188						1 26		
船 岡 町	2 35	45 500		47 535	15 180	18 182		1 22					
河 原 町	37 171	47 716	1 244	85 1,131	1 147	45 709					2 15		
八 東 町	24 103	32 579		56 682		44 638							
若 桜 町	26 460	54 424		80 884	13 242	52 531						4 103	
用 瀬 町	13 70	55 686		68 756		55 685					2 6		
智 頭 町	21 289	89 1,277	5 159	115 1,725	20 238	57 688							
気 高 町	33 252	33 534		66 786	32 473	43 559		1 61					
鹿 野 町	76 174	73 820		149 994	54 450	65 200							
青 谷 町	35 147	82 1,281		117 1,428	40 354	51 478					4 51	1 15	
羽 合 町	42 138	31 454		73 592	31 454						1 27		
東 郷 町	24 75	32 258		56 333	2 16	34 192					1 3	1 9	
三 朝 町	18 264	167 1,895		185 2,157	2 132			△ △	1 2				
関 金 町	4 99	151 1,226		155 1,325	61 312	58 412					2 38		
北 条 町	204 517	62 197		266 714		180 504							
大 栄 町	66 396	26 249		92 645									
東 伯 町	53 177	41 709		94 886	13 203	37 188							
赤 碕 町	6 22	65 784		71 806									
西 伯 町	1 6	93 1,029		94 1,035	10 353	72 520					1 6		
会 見 町	19 66	14 86		33 152	4 29	1 5							
岸 本 町	32 104	15 185	1 103	48 392									
伯 仙 町	45 343	19 2,255		64 2,598		6 2,477							
淀 江 町	8 54	56 221		44 275	11 68	1 14					1 21	2 18	
大 山 町	32 297	24 217		56 514	1 21		3 26					3 26	
名 和 町	31 130	15 137		46 267	1 16								
中 山 町	32 121	27 550		59 671									
日 南 町	12 76	223 1,862	4 125	239 2,063		191 1,676							
日 野 町	5 18	103 1,393		106 1,411	24 257						3 99		
江 府 町	16 115	58 694		74 809	45 424	34 289					3 38		
溝 口 町	7 36	65 625		72 659	1 30								
町 村 計	1,010 5,089	2,081 25,087	11 631	3,102 30,807	662 6,956	1,280 12,691	3 26	30 111			29 357	17 281	
合 計	2,044 9,511	2,553 30,753	11 631	4,608 40,895	686 7,209	1,354 13,067	5 36	2 111			46 548	28 475	

昭和38年3月25日

第十七表 公 營 住 宅 等

昭和37年5月31日現在

区分 市町村名	第 1 種			第 2 種			単独事業による賃貸住宅			合 計			昭和36年度新築戸数		
	木 造	非木造	計	木 造	非木造	計	木 造	非木造	計	木 造	非木造	計	第1種	第2種	賃貸住宅
鳥 取 市	90	36	126	1,013		1,013	688		688	1,791	36	1,827			26
米 子 市	78	46	124	51	58	109				129	104	233			10
倉 吉 市	89	18	107	41		41				130	18	148			
境 港 市	47		47	87		87	21		21	155		155			
市 計	304	100	404	1,192	58	1,250	709		709	2,205	158	2,363			36
国 府 町	18		18	12		12				30		30			
岩 美 町				32		32				32		32			
郡 家 町	45		45	5	30	35				50	30	80			
船 岡 町				6		6				6		6			
河 原 町				4	15	19				4	15	19			
八 束 町	20		20							20		20			
若 桜 町	6		6	20		20				26		26			
用 瀬 町															
智 頭 町	38		38	27		27	5		5	70		70			
気 高 町	15		15	57		57				72		72			
鹿 野 町															
青 谷 町							14		14	14		14			
羽 合 町	10		10							10		10			
東 郷 町	34	12	46	10	20	30				44	32	76			
三 朝 町	20		20	32		32				52		52			
関 金 町	20		20	40		40				60		60			
北 条 町				5	12	17				5	12	17			
大 栄 町	10		10	10		10				20		20			
東 伯 町	20		20	41		41				61		61			20
赤 碓 町	13		13	21		21	1		1	35		35			
西 伯 町	18		18	43		43				61		61			
会 見 町															
岸 本 町															
伯 仙 町															
淀 江 町	44		44	10		10				54		54			
大 山 町	14		14	17		17				31		31			
名 和 町	22		22	4		4				26		26			
中 山 町															
日 南 町	12		12	15		15				27		27			
日 野 町	6		6	4		4				10		10			
江 府 町	3		3							3		3			
溝 口 町	10		10				1		1	11		11			
町 村 計	398	12	410	415	77	492	21		21	834	89	923			20
合 計	702	112	814	1,607	135	1,742	730		730	3,039	247	3,286			56

宮田守日

第十八表 社会教育施設

区分 市町村名	幼稚園			公民館			社会体育施設(屋内)			社会体育施設(屋外)			公会堂		
	個所数	敷地面積 (㎡)	建物面積 (㎡)	個所数	敷地面積 (㎡)	建物面積 (㎡)	個所数	敷地面積 (㎡)	建物面積 (㎡)	個所数	敷地面積 (㎡)	建物面積 (㎡)	個所数	敷地面積 (㎡)	建物面積 (㎡)
鳥取市				22	14,057	木 4,542	1	5,795	非 3,078	2	12,186				
米子市				17	4,660	木 3,728				3	24,500		1	11,492	非 3,713
倉吉市				12	820	木 642				3	22,044	非 1,850			
境港市				6	2,883	木 1,115				1	16,412				
市計				57	22,420	10,027	1	5,795	3,078	9	75,142	1,850	1	11,492	3,713
国府町				1	1,749	木 231									
岩美町				10		木 434							1	307	木 261
郡家町				1		木 157									
船岡町										1	1,689	208			
河原町				5	350	木 1,715									
八東町															
若桜町															
用瀬町															
智頭町				1	334	木 215									
気高町				1	83	木 162									
鹿野町				1											
青谷町				1	1,058	木 562									
羽合町															
東郷町	1	883	木 317	3	284	木 736									
三朝町				1		木 198									
関金町				4											
北条町				1		木 91									
大栄町				3	1,514	木 793									
東伯町				1	2,641	木 1,455									
赤碓町				4	413	木 562									
西伯町				1	231	木 165									
会見町				1		木 291									
岸本町				1	430	木 231									
伯仙町															
淀江町				2	403	木 387									
大山町				1	89	木 237									
中山町															
中日町				7	4,536	木 2,013				1	17,950				
日野町				1		木 228							2	1,564	木 658
江府町				1	331	木 641									
溝口町															
町村計	1	883	317	53	14,446	11,504				2	19,639	208	3	1,871	919
合計	1	883	317	110	36,866	21,531	1	5,795	3,078	11	94,781	2,058	4	13,363	4,632

(注) 借地、借家分はそれぞれの面積に含まれていない。

昭和38年3月25日

00874

第十九表 社 会 福 祉 施 設

37年5月31日現在

区 分 市町村名	保 育 所					母 子 寮				養 老 施 設				授 産 施 設						
	個所数	敷地面積 (㎡)	建 物 面 積 (㎡)			個所数	敷地面積 (㎡)	建 物 面 積 (㎡)			個所数	敷地面積 (㎡)	建 物 面 積 (㎡)			個所数	敷地面積 (㎡)	建 物 面 積 (㎡)		
			木 造	非木造	計			木 造	非木造	計			木 造	非木造	計			木 造	非木造	計
鳥 取 市	13	6,506	3,399	—	3,399	1	2,139	483	—	483	1	2,351	625	—	625	—	—	—	—	
米 子 市	11	11,892	3,151	—	3,151	2	1,884	866	—	866	1	4,893	1,078	—	1,078	1	711	688	688	
倉 吉 市	8	8,835	2,559	—	2,559	1	810	300	—	300	1	3,343	—	—	681	—	—	—	—	
境 港 市	6	12,817	2,333	—	2,333	—	—	—	—	—	—	—	—	681	—	1	2,189	874	874	
市 計	38	40,050	11,442	—	11,442	4	4,833	1,649	—	1,649	3	10,587	1,703	681	2,384	2	2,900	1,562	1,562	
國 府 町	5	2,604	936	—	936	—	—	—	—	—	—	—	—	—	—	—	—	—	—	
岩 美 町	7	1,841	2,011	—	2,011	—	—	—	—	—	—	—	—	—	—	—	—	—	—	
郡 家 町	6	4,403	1,629	—	1,629	—	—	—	—	—	—	—	—	—	—	—	—	—	—	
船 岡 町	2	2,040	598	—	598	—	—	—	—	—	—	—	—	—	—	—	—	—	—	
河 原 町	3	952	1,062	—	1,062	—	—	—	—	—	—	—	—	—	—	—	—	—	—	
八 束 町	2	1,577	545	—	545	—	—	—	—	—	—	—	—	—	—	—	—	—	—	
若 桜 町	2	2,496	741	—	741	—	—	—	—	—	—	—	—	—	—	—	—	—	—	
用 瀬 町	5	2,959	1,111	—	1,111	—	—	—	—	—	—	—	—	—	—	—	—	—	—	
智 頭 町	3	2,579	893	—	893	—	—	—	—	—	—	—	—	—	—	—	—	—	—	
氣 高 町	1	3	264	—	264	—	—	—	—	—	—	—	—	—	—	—	—	—	—	
鹿 野 町	1	1,154	369	—	369	—	—	—	—	—	—	—	—	—	—	—	—	—	—	
青 谷 町	1	—	—	—	—	—	—	—	—	—	—	—	—	—	—	—	—	—	—	
羽 合 町	4	3,359	1,286	—	1,286	—	—	—	—	—	—	—	—	—	—	1	850	350	350	
東 郷 町	3	3,739	955	—	955	—	—	—	—	—	—	—	—	—	—	—	—	—	—	
三 朝 町	7	750	631	—	631	—	—	—	—	—	—	—	—	—	—	—	—	—	—	
關 金 町	3	3,045	780	—	780	—	—	—	—	—	—	—	—	—	—	—	—	—	—	
北 条 町	3	4,982	942	—	942	—	—	—	—	—	—	—	—	—	—	—	—	—	—	
大 栄 町	4	3,676	1,554	—	1,554	—	—	—	—	—	—	—	—	—	—	—	—	—	—	
東 伯 町	3	4,034	1,236	—	1,236	—	—	—	—	—	—	—	—	—	—	—	—	—	—	
赤 崎 町	4	3,616	1,491	—	1,491	1	—	529	—	529	—	—	—	—	—	—	—	—	—	
西 伯 町	1	1,250	286	—	286	—	—	—	—	—	—	—	—	—	—	—	—	—	—	
会 見 町	2	1,583	698	—	698	—	—	—	—	—	—	—	—	—	—	—	—	—	—	
岸 本 町	—	—	—	—	—	—	—	—	—	—	—	—	—	—	—	—	—	—	—	
伯 耆 町	2	711	590	—	590	—	—	—	—	—	—	—	—	—	—	—	—	—	—	
淀 江 町	3	3,313	1,169	—	1,169	—	—	—	—	—	—	—	—	—	—	—	—	—	—	
大 山 町	3	3,223	1,509	—	1,509	—	—	—	—	—	—	—	—	—	—	—	—	—	—	
名 和 町	5	5,190	1,215	—	1,215	—	—	—	—	—	—	—	—	—	—	—	—	—	—	
中 山 町	1	—	367	—	367	—	—	—	—	—	—	—	—	—	—	—	—	—	—	
日 南 町	4	2,883	820	—	820	—	—	—	—	—	1	1,660	741	—	741	—	—	—	—	
日 野 町	3	—	423	—	423	—	—	—	—	—	—	—	—	—	—	—	—	—	—	
江 府 町	2	506	340	—	340	—	—	—	—	—	—	—	—	—	—	—	—	—	—	
溝 口 町	1	1,479	344	—	344	—	—	—	—	—	—	—	—	—	—	—	—	—	—	
町 村 計	96	69,947	26,795	—	26,795	1	—	529	—	529	1	1,660	741	—	741	1	850	350	350	
合 計	134	109,997	38,237	—	38,237	5	4,833	2,178	—	2,178	4	12,247	2,444	681	3,125	3	3,750	1,912	1,912	

(注) 借地借家分は面積に含まれていない。

昭和38年5月

第二十表

上水道(簡易水道を含む)の状況

昭和37年3月31日現在

区分 市町村名	職 員 数	計画給水人口	現在給水人口	普 及 率	配水管延長 m	備 考
鳥 取 市	102	103,700	(16,649) 89,242	86.4	237,726	
米 子 市	102	125,000	(20,187) 100,940	80.7	111,851	
倉 吉 市	30	49,960	(5,748) 40,123	80.3	117,053	
境 港 市	—	—	—	—	—	
市 計	234	278,660	230,305	—	466,630	
国 府 町	1	7,380	(947) 5,266	71.0	28,347	
岩 美 町	1	9,044	(1,127) 5,771	63.8	18,349	
郡 家 町	1	9,220	(1,343) 7,381	80.1	30,733	
船 岡 町	—	960	(128) 868	90.0	3,783	
河 原 町	1	2,703	(439) 2,317	85.7	13,428	
八 東 町	1	7,489	(1,082) 6,636	88.6	—	
若 桜 町	3	6,620	6,332	93.0	19,405	
用 瀬 町	1	6,136	(1,206) 6,050	100.0	21,500	
智 頭 町	4	19,090	(2,279) 11,694	81.1	49,136	
気 高 町	—	10,656	(690) 3,536	30.1	6,500	
鹿 野 町	—	1,820	(174) 1,439	79.0	5,387	
青 谷 町	(兼) 1	3,880	(832) 3,627	93.5	16,206	
羽 合 町	1	3,000	(501) 2,521	84.0	6,610	
東 郷 町	2	4,950	(728) 3,339	67.5	12,496	
三 湖 町	3	10,950	(1,540) 7,905	92.0	30,970	
関 金 町	2	6,300	5,250	83.3	41,431	
北 条 町	3	8,000	5,138	64.2	23,627	
大 栄 町	—	2,180	(271) 1,661	76.2	8,602	
東 伯 町	1	13,000	—	—	867	工事中
赤 碕 町	—	8,000	—	—	—	工事中
西 伯 町	1	3,500	(550) 3,429	97.9	18,910	
会 見 町	1	3,100	(422) 2,353	75.9	10,046	
岸 本 町	(兼) 1	645	(81) 467	72.4	4,831	
伯 耆 町	1	6,673	(888) 4,529	67.9	21,466	
淀 江 町	3	8,700	(340) 1,800	20.7	15,000	
大 山 町	1	5,300	(530) 2,900	55.0	15,784	
名 和 町	—	—	—	—	—	
中 山 町	1	7,000	(1,100) 6,500	92.8	30,000	
日 南 町	1	5,150	(750) 4,500	87.0	15,700	
日 野 町	2	6,805	(1,258) 5,033	74.0	12,092	
江 府 町	—	4,330	(786) 2,623	60.5	10,003	
溝 口 町	—	2,600	(350) 2,150	82.7	17,000	
町 村 計	38	195,181	123,015	—	508,209	
合 計	272	473,841	353,320	—	974,839	

(注) () は世帯数である。

昭和38年3月25日

第二十一表

保 健 衛 生 施 設

昭和37年5月31日現在

区分 市町村名	診 療 所									隔 離 病 舎									衛 生 車 輛 (台)						
	施設数	建物面積 (㎡)			病 床 数 (床)				1日平均利用者		施設数	建物面積 (㎡)			病 床 数 (床)				1日平均利用者		レンタル ゲン車	患 者 輸送車	その他		
		木造	非木造	計	一般	結核	その他	計	外来	入院		木造	非木造	計	一般	結核	その他	計	外来	入院					
鳥取市	2	327	—	327	—	—	—	—	26	—	—	—	—	—	—	—	—	—	—	—	—	—	—	1	
米子市	—	—	—	—	—	—	—	—	—	—	1	239	—	239	8	—	—	8	—	—	—	—	—	—	1
倉吉市	3	725	—	725	8	—	—	8	10	—	—	—	—	—	—	—	—	—	—	—	—	—	—	—	
境港市	—	—	—	—	—	—	—	—	—	—	—	—	—	—	—	—	—	—	—	—	—	—	—	—	
市計	5	1,052	—	1,052	8	—	—	8	36	—	1	239	—	239	8	—	8	—	—	—	—	—	—	2	
国府町	2	337	—	337	—	—	—	—	—	—	1	278	—	278	—	—	14	14	—	1	—	—	—	—	
岩美町	—	—	—	—	—	—	—	—	—	—	—	—	—	—	—	—	—	—	—	—	—	—	—	—	
船岡町	1	191	—	191	—	—	—	—	15	—	—	—	—	—	—	—	—	—	—	—	—	1	—	—	
河原町	—	—	—	—	—	—	—	—	—	—	—	—	—	—	—	—	—	—	—	—	—	—	—	—	
八束町	1	162	—	162	—	—	—	—	6	—	—	—	—	—	—	—	—	—	—	—	—	—	—	—	
若瀬町	—	—	—	—	—	—	—	—	—	—	—	—	—	—	—	—	—	—	—	—	—	—	—	—	
智頭町	—	—	—	—	—	—	—	—	—	—	—	—	—	—	—	—	—	—	—	—	—	—	—	—	
気高町	2	440	—	440	3	—	—	3	85	—	1	311	—	311	—	—	15	15	—	—	—	—	—	2	
鹿野町	2	365	—	365	4	—	—	4	—	—	—	—	—	—	—	—	—	—	—	—	—	—	—	—	
青谷町	—	—	—	—	—	—	—	—	—	—	2	307	—	307	—	—	20	20	—	7	—	—	—	—	
羽合町	1	628	—	628	19	—	—	19	76	10	—	—	—	—	—	—	—	—	—	—	—	1	—		
東郷町	—	—	—	—	—	—	—	—	—	—	—	—	—	—	—	—	—	—	—	—	—	—	—	—	
三朝町	3	691	—	691	8	—	—	8	27	—	—	—	—	—	—	—	—	—	—	—	—	—	—	—	
関金町	1	116	—	116	—	—	—	—	22	—	—	—	—	—	—	—	—	—	—	—	—	—	—	—	
北条町	1	569	—	569	10	—	—	10	17	—	—	—	—	—	—	—	—	—	—	—	—	—	1	—	
大栄町	1	175	—	175	2	—	—	2	18	—	—	—	—	—	—	—	—	—	—	—	—	—	—	—	
赤伯町	1	198	—	198	—	—	—	—	—	—	—	—	—	—	—	—	—	—	—	—	—	—	—	—	
西伯町	2	8,770	—	8,770	19	—	—	19	40	1	1	1,363	—	1,363	—	—	—	—	—	—	—	—	1	—	
会見町	—	—	—	—	—	—	—	—	—	—	—	—	—	—	—	—	—	—	—	—	—	—	—	—	
岸本町	1	202	—	202	2	—	—	2	32	—	—	—	—	—	—	—	—	—	—	—	—	—	—	—	
伯江町	—	—	—	—	—	—	—	—	21	—	—	—	—	—	—	—	—	—	—	—	—	—	—	—	
淀山町	—	—	—	—	—	—	—	—	—	—	—	—	—	—	—	—	—	—	—	—	—	—	—	—	
大名町	2	858	—	858	21	—	—	—	12	—	—	—	—	—	—	—	—	—	—	—	—	—	—	1	
中山町	1	237	—	237	3	—	—	3	10	—	—	—	—	—	—	—	—	—	—	—	—	—	—	—	
中日町	—	—	—	—	—	—	—	—	—	—	—	—	—	—	—	—	—	—	—	—	—	—	—	—	
日野町	6	1,083	—	1,083	7	—	—	7	60	1	1	205	—	205	—	—	10	10	—	—	—	—	—	—	
江府町	3	678	—	678	5	—	—	5	72	—	—	—	—	—	—	—	—	—	—	—	—	—	—	—	
溝口町	2	485	—	485	8	—	—	8	65	—	—	—	—	—	—	—	—	—	—	—	—	—	—	—	
町村計	33	16,185	—	16,185	111	—	—	111	557	12	6	2,464	—	2,464	—	—	59	59	—	8	—	—	5	2	
合計	38	17,237	—	17,237	119	—	—	119	593	12	7	2,703	—	2,703	8	—	59	67	—	8	—	—	5	4	
倉吉市他8ヶ町村 伝染病院組合	—	—	—	—	—	—	—	—	—	—	1	615	—	615	—	—	34	34	—	10	—	—	—	—	
郡家町他4ヶ町 隔離病舎組合	—	—	—	—	—	—	—	—	—	—	1	120	—	120	—	—	6	6	—	—	—	—	—	—	

昭和38年3月25日

第二十二表

環 境 衛 生 施 設

昭和37年5月31日現在

1. し尿処理施設

区 分 市町村名	特別清 掃地 人 口	収集人口	年間総 排出量 (A)(kl)	年間収 集 量 (B)(kl)	(B) の 処 理 方 法 (kl)					自家処理 (A)-(B)(C) (kl)	(C) の 内 訳 (kl)			運 搬 用 器 材			し尿消化 槽等処理 施設能力 (kl/日)	昭和36年度し 尿消化槽等処 理施設の新設 等により処理 能力の増 (kl/日)
					下水道 マン ホール 入	し尿消 化槽等 処理施 設	農村還 元	海洋投 棄	その他		終末処理 施設のある 下水道 へ放流	し尿消 化槽	その他	バキ ュム 車 (台)	運搬ト ラック (台)	海洋投 棄船 (隻)		
鳥 取 市	78,536	68,781	28,666	26,235	-	-	14,780	-	11,455	2,431	-	-	2,431	-	-	-	-	-
米 子 市	55,300	61,600	24,437	22,083	-	-	-	-	22,083	2,354	-	-	2,354	1	-	-	-	-
倉 吉 市	26,346	22,500	9,616	8,316	-	-	8,316	-	-	1,300	-	-	1,300	2	-	-	-	-
境 港 市	-	-	-	-	-	-	-	-	-	-	-	-	-	-	-	-	-	-
市 計	160,182	152,881	62,719	56,634	-	-	23,096	-	33,538	6,085	-	-	6,085	3	-	-	-	-
國 府 町	-	-	-	-	-	-	-	-	-	-	-	-	-	-	-	-	-	-
岩 美 町	-	-	-	-	-	-	-	-	-	-	-	-	-	-	-	-	-	-
郡 家 町	-	-	-	-	-	-	-	-	-	-	-	-	-	-	-	-	-	-
船 岡 町	-	-	-	-	-	-	-	-	-	-	-	-	-	-	-	-	-	-
河 原 町	-	-	-	-	-	-	-	-	-	-	-	-	-	-	-	-	-	-
八 束 町	-	-	-	-	-	-	-	-	-	-	-	-	-	-	-	-	-	-
若 用 町	-	-	-	-	-	-	-	-	-	-	-	-	-	-	-	-	-	-
智 頭 町	-	-	-	-	-	-	-	-	-	-	-	-	-	-	-	-	-	-
気 高 町	-	-	-	-	-	-	-	-	-	-	-	-	-	-	-	-	-	-
鹿 野 町	-	-	-	-	-	-	-	-	-	-	-	-	-	-	-	-	-	-
青 谷 町	-	-	-	-	-	-	-	-	-	-	-	-	-	-	-	-	-	-
羽 合 町	-	-	-	-	-	-	-	-	-	-	-	-	-	-	-	-	-	-
東 三 町	-	-	-	-	-	-	-	-	-	-	-	-	-	-	-	-	-	-
三 朝 町	-	-	-	-	-	-	-	-	-	-	-	-	-	-	-	-	-	-
北 金 町	-	-	-	-	-	-	-	-	-	-	-	-	-	-	-	-	-	-
大 条 町	-	-	-	-	-	-	-	-	-	-	-	-	-	-	-	-	-	-
東 栄 町	-	-	-	-	-	-	-	-	-	-	-	-	-	-	-	-	-	-
赤 碓 町	-	-	-	-	-	-	-	-	-	-	-	-	-	-	-	-	-	-
西 伯 町	-	-	-	-	-	-	-	-	-	-	-	-	-	-	-	-	-	-
会 見 町	-	-	-	-	-	-	-	-	-	-	-	-	-	-	-	-	-	-
岸 本 町	-	-	-	-	-	-	-	-	-	-	-	-	-	-	-	-	-	-
伯 耆 町	-	-	-	-	-	-	-	-	-	-	-	-	-	-	-	-	-	-
淀 江 町	3,540	-	1,292	-	-	-	-	-	-	1,292	-	-	1,292	-	-	-	-	-
大 山 町	2,463	-	898	-	-	-	-	-	-	898	-	-	898	-	-	-	-	-
中 山 町	-	-	-	-	-	-	-	-	-	-	-	-	-	-	-	-	-	-
日 南 町	2,052	1,570	749	572	-	-	458	-	114	177	-	-	177	-	-	-	-	-
江 野 町	-	-	-	-	-	-	-	-	-	-	-	-	-	-	-	-	-	-
溝 府 町	-	-	-	-	-	-	-	-	-	-	-	-	-	-	-	-	-	-
町 村 計	8,055	1,570	2,939	572	-	-	458	-	114	2,367	-	-	2,367	-	-	-	-	-
合 計	168,237	154,451	65,658	57,206	-	-	23,554	-	33,652	8,452	-	-	8,452	3	-	-	-	-

昭和38年3月25日

(2) ごみ処理施設

昭和37年5月31日現在

区 分 市町村名	特別清 掃地域 人口	収集人口	年間総 排出量 (A) (t)	年間収 集量(B) (t)	(B) の 処 理 方 法 (t)					自家処 理 (A-B) (t)	運搬用器材		ごみ焼 却施設 能力 (t/日)	高速堆 肥化処 理施設 能力 (t/日)	昭 和 36 年 度 事 業 量		
					焼却施 設	高速堆 肥化処 理施設	農 村 堆 肥	埋 立	飼 料		その他	特殊運 搬 (台)			運搬ト ラック (台)	施設の新設 等による処 理能力の増 加 (t/日)	内 焼却施 設 (t/日)
鳥 取 市	78,536	56,517	11,466	9,099	4,579	—	3,520	1,000	—	—	2,367	1	6	25	—	—	—
米 子 市	55,300	61,600	10,439	9,161	8,290	—	146	725	—	—	1,278	3	3	25	—	—	—
倉 境 市	26,346	22,500	3,846	2,400	2,400	—	—	—	—	—	1,446	1	2	10	—	4	4
境 市	16,009	16,009	2,337	2,337	1,200	—	—	—	—	1,137	—	—	2	4	—	—	—
市 計	176,191	156,626	28,088	22,997	16,469	—	3,666	1,725	—	1,137	5,091	5	13	64	—	4	4
函 館 市	—	—	—	—	—	—	—	—	—	—	—	—	—	—	—	—	—
府 美 町	1,192	1,192	174	81	41	—	40	—	—	—	93	—	—	1	—	—	—
岩 手 町	—	—	—	—	—	—	—	—	—	—	—	—	—	—	—	—	—
郡 家 町	—	—	—	—	—	—	—	—	—	—	—	—	—	—	—	—	—
船 岡 町	—	—	—	—	—	—	—	—	—	—	—	—	—	—	—	—	—
河 原 町	—	—	—	—	—	—	—	—	—	—	—	—	—	—	—	—	—
八 束 町	—	—	—	—	—	—	—	—	—	—	—	—	—	—	—	—	—
若 用 町	—	—	—	—	—	—	—	—	—	—	—	—	—	—	—	—	—
智 頭 町	—	—	—	—	—	—	—	—	—	—	—	—	—	—	—	—	—
気 高 町	—	—	—	—	—	—	—	—	—	—	—	—	—	—	—	—	—
鹿 野 町	—	—	—	—	—	—	—	—	—	—	—	—	—	—	—	—	—
青 谷 町	—	—	—	—	—	—	—	—	—	—	—	—	—	—	—	—	—
羽 合 町	—	—	—	—	—	—	—	—	—	—	—	—	—	—	—	—	—
東 三 町	568	568	83	70	70	—	—	—	—	—	13	—	—	2	—	—	—
三 朝 町	1,140	1,140	166	166	166	—	—	—	—	—	—	—	—	1	—	—	—
三 岡 町	—	—	—	—	—	—	—	—	—	—	—	—	—	—	—	—	—
北 大 町	—	—	—	—	—	—	—	—	—	—	—	—	—	—	—	—	—
大 東 町	—	—	—	—	—	—	—	—	—	—	—	—	—	—	—	—	—
赤 伯 町	—	—	—	—	—	—	—	—	—	—	—	—	—	—	—	—	—
西 伯 町	—	—	—	—	—	—	—	—	—	—	—	—	—	—	—	—	—
金 見 町	—	—	—	—	—	—	—	—	—	—	—	—	—	—	—	—	—
岸 本 町	—	—	—	—	—	—	—	—	—	—	—	—	—	—	—	—	—
伯 士 町	—	—	—	—	—	—	—	—	—	—	—	—	—	—	—	—	—
淀 江 町	3,540	3,200	517	467	467	—	—	—	—	—	50	—	—	3	—	—	—
大 山 町	—	—	—	—	—	—	—	—	—	—	—	—	—	—	—	—	—
名 和 町	2,463	—	359	—	—	—	—	—	—	—	359	—	—	—	—	—	—
中 山 町	—	—	—	—	—	—	—	—	—	—	—	—	—	—	—	—	—
日 南 町	—	—	—	—	—	—	—	—	—	—	—	—	—	—	—	—	—
野 府 町	2,052	1,840	300	270	270	—	—	—	—	—	30	—	1	2	—	—	—
江 溝 町	—	—	—	—	—	—	—	—	—	—	—	—	—	—	—	—	—
町 計	10,955	7,940	1,599	1,054	1,014	—	40	—	—	—	545	—	1	9	—	—	—
合 計	187,146	164,566	29,687	24,051	17,483	—	3,706	1,725	—	1,137	5,636	5	14	73	—	4	4

夏田守日

00379

第5種郵便
物認可

五、公共的団体等の統合及び選挙区の状況

公共的団体等の統合及び選挙区の状況は第二十三表のとおりである。

新市町村がその地区の発展をはかっていくためにその地区内の公共的団体、その他各団体が総て一体的意識のもとに運営されていくことがのぞましく、新市町村建設促進法もその統合を強調している。しかしその統合は非常に困難な要素を多分にふくんでおり今後に残された課題となっている。

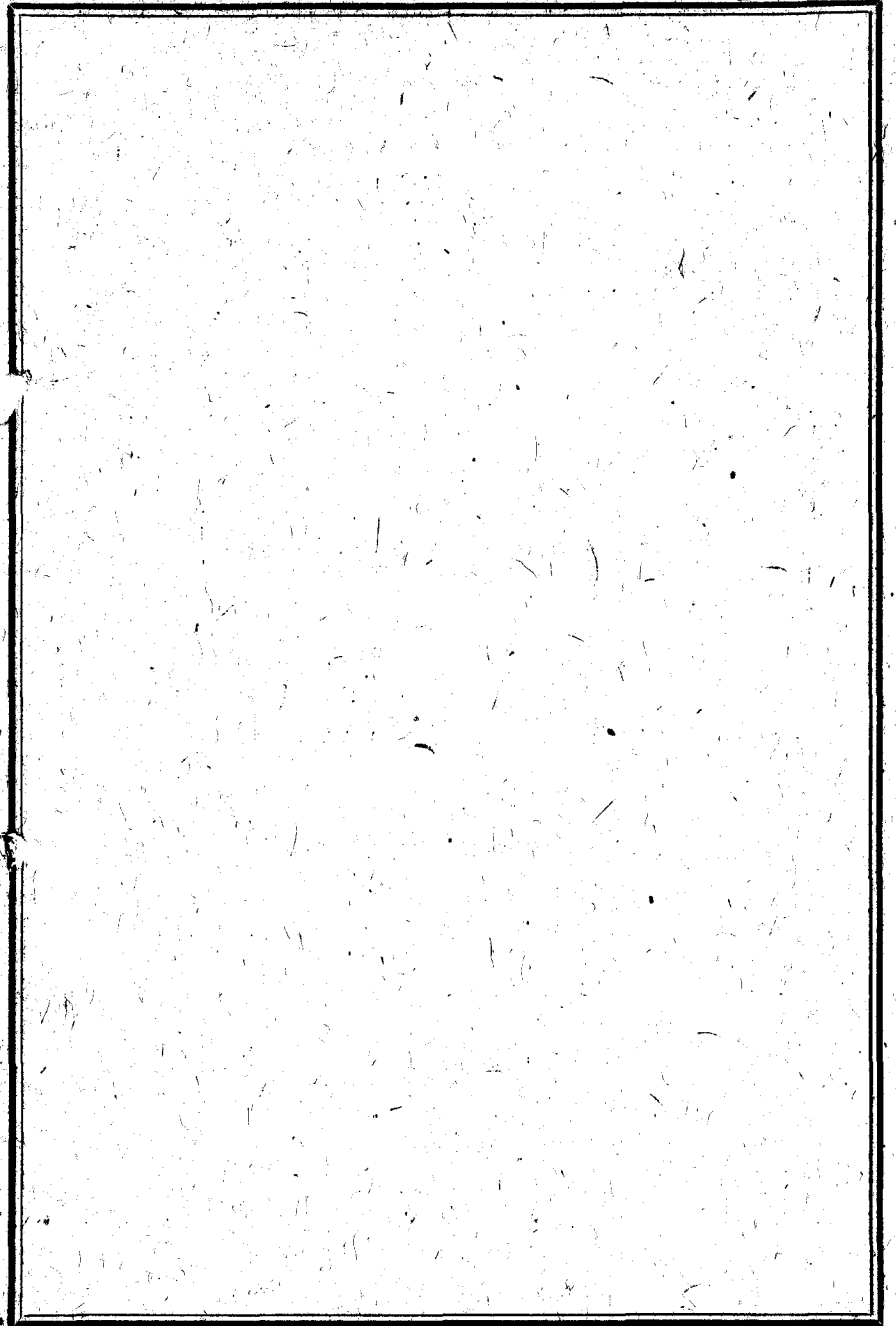

第二十三表

公共的団体等の総合及び選挙区の状況

00380

区分 市町村名	青年団			婦人会			森林組合			農業協同組合			漁業協同組合			農業共済組合			消防署又は消防団			市町村議会の議員選挙区		
	団体数	人員	備考	団体数	人員	備考	団体数	人員	備考	団体数	人員	備考	団体数	人員	備考	団体数	人員	備考	団体数	人員	備考	選挙区	備考	
鳥取市	20	1,200		28	9,148		1	938		23	5,925		3	731		3	5,925		署団	1	69		1	
米子市	13	500		20	6,000		1	135		15	6,800		5	453		1	4,350		署団	1	55		1	
倉吉市	11	600		12	11,672		2	806		10	6,556		1	41		1	3,992		署団	1	30		1	
境港市	5	385		6	1,980					5						1				5	100		1	
国府町	1	30		2	800		2	569		2	1,252		1	152		1	1,234			1	829		1	
岩美町	9	690		9	2,975		3	729		7	2,482		5	1,160		1	1,882			1	1,241		1	
郡家町	6	184		6	1,418		1	336		6	1,519					1	1,408			1	25		1	昭和37年10月統合の予定
船岡町	1	114		1	859		2	290		3	1,166					1	765			1	377		1	
河原町	1	70		1	1,346		1	398		1	1,650	昭和37年4月1日統合	1	850		1	1,511			1	68		1	
八東町	3	170		3	1,043		3	426		3	1,694					1	1,042			1	620		3	
若桜町	1	237		2	1,109		2	683		3	1,060					1	789			1	41		1	
用瀬町	1	80		3	838		2	280		3	709					1				1	274		1	
智頭町	7	330		7	1,894		3	1,024		6	1,727					1	1,385			1	1,018		1	
気高町	1	165		1	1,350					4	1,559		4	422		1	1,058			1	129		1	
鹿野町	3	80	連合体あり	2	400	連合体あり	1	137		3	953					1				1	32		1	
青谷町	1	200		1	2,000		1	322		1	1,381		2	187		1	1,245			1	139		1	
羽合町	1	30		1	652					4	1,260		2	967		1	1,173			1	163		1	
東郷町	1	85		4	1,200	連合体あり				3	1,264		1	312		1	1,164			1	617		1	
三朝町	1	180		1	1,850		3	1,070		1	1,789	昭和36年7月1日統合				1	1,373			1	370		5	
関金町	1	65		3	746		1	11		3	54					1	5			1	487		1	
北条町	1	98		1	623					2	1,419		1	210		1	989			1	25		1	
大栄町	3	330		3	428		1	194	昭和36年7月1日統合	3	1,396	統合検討中	1	45		1	1,331			1	513		3	
東伯町	5	181	統合検討中	5	1,628		1	254		10	2,756	統合検討中	2	150		1	1,601			1	1,142		11	
赤碕町				4	1,450		1	170	昭和36年9月1日統合	4	1,644		1	285		1	1,188			1	637		1	
西伯町	1	93		1	1,092		1	395		5	1,464									1	353		1	
会見町	1	98		1	565		1	242		2	742					3	42			3	42		1	
岸本町	1	110		3	750		1	212		3	977					1	911			1	553		1	
伯仙町	1	210		1	515					4	757					1	698			1	280		2	
淀江町	1	110		1	1,024					3	1,033		1	218		1	931			1	210		1	
大山町	1	80		3	686		2	422		3	1,790	統合検討中				1	1,200			3	42		1	
名和町	1	150		1	500					4	1,715		2	123		1	1,227			1	505		1	
中山町	1	70		3	1,465		1	160		3	1,194		2	144		1	997			1	485		1	
日南町	1	210		7	150		6	1,327		7	2,280					1	1,971			1	770		5	
口野町	2	80		2	521		2	581		2	1,470					1	826			1	250		1	
江府町	1	170		5	730		3	664		3	974	統合検討中				1	910			1	317		1	
溝口町	1	70		3	945	連合体あり	1	657		3	1,288					1	80			1	80		1	

裏用紙