



(様式例第11)

鳥支総第105/号
平成27年10月5日

鳥取県知事 殿

住 所 鳥取市東町1丁目271番地
申請者 氏 名 日本赤十字社鳥取県支部
支部長 平井 伸治



鳥取赤十字病院の地域医療支援病院の業務報告について

標記について、医療法第12条の2の規定に基づき、平成26年度の業務に関して報告します。

記

1 開設者の住所及び氏名

住所	〒680-0011 鳥取県鳥取市東町1丁目271番地
氏名	日本赤十字社鳥取県支部 支部長 平井 伸治

(注) 開設者が法人である場合は、「住所」欄には法人の主たる事務所の所在地を、「氏名」欄には法人の名称を記入すること。

2 名称

鳥取赤十字病院

3 所在の場所

〒680-8517
鳥取県鳥取市尚徳町117

電話 (0857) 24-8111

4 病床数

精神病床	感染症病床	結核病床	療養病床	一般病床	合計
床	床	床	床	438床	438床

5 施設の構造設備

施設名	設備概要
集中治療室	(主な設備) 病床数5床 患者監視装置、人工呼吸器、除細動器、人工透析装置、IABP、体外式ペースメーカー、AED
化学検査室	(主な設備) 生化学自動分析装置、自動免疫学分析装置、自動血球計数装置
細菌検査室	(主な設備) 全自動細菌検査システム、蛍光顕微鏡
病理検査室	(主な設備) 病理検査システム、凍結切片作成装置、自動固定包埋装置、パラフィン包埋ブロック作成装置、自動染色装置、顕微鏡
病理解剖室	(主な設備) 解剖台、写真撮影装置
研究室	(主な設備) パソコン、机、椅子
講義室	室数 6室 収容定員 100~200人
図書室	室数 1室 蔵所数 11,468冊
救急用又は患者搬送用自動車	(主な設備) 保有台数 2台
医薬品情報管理室	[専用室の場合] 床面積 32.71㎡

(注) 主な設備は、主たる医療機器、研究用機器、教育用機器等を記入すること。

(様式例第12) 他の病院又は診療所から紹介された患者に対し医療を提供する体制が整備されていることを証する書類及び救急医療の提供実績

1. 地域医療支援病院紹介率及び地域医療支援病院逆紹介率

地域医療支援病院 紹介率	61.3%	算定 期間	平成26年4月1日～平成27年3月31日
地域医療支援病院 逆紹介率	95.3%		
算出 根拠	A：紹介患者の数		6,616人
	B：初診患者の数		10,791人
	C：逆紹介患者の数		10,288人

(注) 1 「地域医療支援病院紹介率」欄は、AをBで除した数に100を乗じて、小数点以下第1位まで記入すること。

(注) 2 「地域医療支援病院逆紹介率」欄は、CをBで除した数に100を乗じて、小数点以下第1位まで記入すること。

(注) 3 それぞれの患者数については、前年度の延数を記入すること。

(様式例第13) 救急医療を提供する能力を有することを証する書類

1 重症救急患者の受入れに対応できる医療従事者の確保状況

No.	職種	氏名	勤務の態様	勤務時間	備考
			常勤 非常勤	専従 非専従	
			常勤 非常勤	専従 非専従	
		様式第13別紙			
			非常勤	非専従	
			常勤 非常勤	専従 非専従	
			常勤 非常勤	専従 非専従	
			常勤 非常勤	専従 非専従	
			常勤 非常勤	専従 非専従	
			常勤 非常勤	専従 非専従	
			常勤 非常勤	専従 非専従	
			常勤 非常勤	専従 非専従	
			常勤 非常勤	専従 非専従	
			常勤 非常勤	専従 非専従	

2 重症救急患者のための病床の確保状況

優先的に使用できる病床	11床
専用病床	(うち救急病室6床)

(注) 一般病床以外の病床を含む場合は、病床区分ごとに記載すること。

3 重症救急患者に必要な検査、治療を行うために必要な診療施設の概要

施設名	床面積	設備概要	24時間使用の可否
救急外来	85.2㎡	(主な設備) 除細動器、超音波診断装置、患者監視用モニター	可
手術室	1254.9㎡	(主な設備) 麻酔器、患者監視用モニター、カウターショック、ポータブルレントゲン撮影装置	可
救急病室 ICU	246.7㎡	(主な設備) 患者監視装置、人工呼吸器、除細動器、人工透析装置、IABP、体外式ペースメーカー、AED	可
放射線技術科	258.6㎡	(主な設備) 一般レントゲン、CT、血管撮影装置	可
	㎡	(主な設備)	

4 備考

救急病院認定（鳥取県告示第109号）

(注) 特定の診療科において、重症救急患者の受入体制を確保する場合には、その旨を記載すること。
既に、救急病院等を定める省令（昭和39年厚生省令第8号）に基づき都道府県知事の救急病院の認定を受けている病院、救急医療対策の設備事業について（昭和52年7月6日付け医発第692号厚生省医務局長通知）に基づき救急医療を実施している病院にあっては、その旨を記載すること。

5 救急医療の提供の実績

救急用又は患者輸送自動車により搬入した救急患者の数	2,224人 (1,200人)
上記以外の救急患者の数	5,348人 (781人)
合計	7,572人 (1,981人)

(注) それぞれの患者数については、前年度の延べ数を記入すること。

括弧内には、それぞれの患者数のうち入院を要した患者数を記載すること。

6 救急用又は患者輸送用自動車

救急用又は患者輸送用自動車	2台
---------------	----

(様式例第14) 地域医療従事者による診療、研究又は研修のための利用（共同利用）のための体制が整備されていることを証する書類

1 共同利用の実績

様式第14別紙

(注) 前年度において共同利用を行った実績がある場合において、当該前年度の共同利用を行った医療機関の延べ数、これらの医療機関のうち開設者と直接関係のない医療機関の延べ数、共同利用に係る病床の病床利用率を明記すること。

2 共同利用の範囲等

- ・ 開放病床に係る病室（5床）
- ・ 高度医療機器（CT、MR、RI）

(注) 当該病院の建物の全部若しくは一部、設備、器械又は器具のうち、共同利用の対象とする予定のものを明記すること。

3 共同利用の体制

ア 共同利用に関する規定の有無 無

イ 利用医師等登録制度の担当者 氏名：

職種：医療社会事業部 地域医療連携課長

(注) 共同利用に関する規定が有る場合には、当該規定の写しを添付すること。

4. 登録医療機関の名簿

医療機関名	開設者名	住所	主たる診療科名	地域医療支援病院開設者との経営上の関係
様式第14-4別紙				

注 当該病院と同一の2次医療圏に所在する医療機関のみ記入すること。

常時共同利用可能な病床数	5床
--------------	----

(様式例第15) 地域医療従事者の資質の向上を図るための研修を行わせる能力を有することの証明

1 研修の内容

様式第15-1別紙

2 研修の実績

(1) 地域の医療従事者への実施回数	68回
(2) (1) の合計研修者数	1,654人

(注) 1 研修には、当該病院以外の地域の医療従事者が含まれるものを記入すること。

(注) 2 (2) には、前年度の研修生の実数を記入すること。

3 研修の体制

- ア 研修プログラムの有無 ・無
- イ 研修委員会設置の有無 ・無
- ウ 研修指導者

研修指導者氏名	職 種	診療科	役 職 等	臨床経験数	特 記 事 項
				年	
				年	
				年	
				年	
				年	
				年	
				年	
				年	

(注) 教育責任者については、特記事項欄にその旨を記載すること。

4 研修実施のための施設及び設備の概要

施設名	床面積	設備概要
第一会議室	45.92㎡	<p>(主な設備)</p> <p>教育用機器等</p> <ul style="list-style-type: none"> ・ プロジェクター 5台 (可搬式4台、固定式1台)、パソコン4台、プレゼンテーション用レーザーポインター 2本、スライドスクリーン4機 (可搬式2機、固定式2機)、音響設備 <p>研修室用 (有線マイク1本、ワイヤマイク2本、ピンマイク1本)</p> <ul style="list-style-type: none"> ・ ホワイトボード (壁掛2台、移動式2台) ・ ブルーレイプレイヤー 1台、TV65インチ (壁掛) 1台 <p>デジタル1眼レフカメラ 1台、ビデオカメラ 1台、カメラ三脚 1台、スピーカー 1台</p> <ul style="list-style-type: none"> ・ 内視鏡手術シミュレーター ・ 大腸内視鏡トレーニングモデル ・ 気道管理トレーナー ・ 中心静脈挿入シミュレーター ・ 胃内視鏡シミュレーター ・ 縫合手技トレーニングセット ・ ALSシミュレーター ・ 腎部筋注模型 ・ 採血静脈シミュレーター (シンジョーII) ・ 手背静脈注射シミュレーター ・ 静脈注射パッド (けっかんくん) ・ 上腕部筋肉内・皮下注射シミュレーター (きんちゅうくん) ・ 神経・血管腕モデル ・ フィジカルアセスメントモデル (Physiko) ・ ナーシングアン ・ 男性導尿・浣腸シミュレーター ・ レサシアン ・ 教育用DVDセット (フィジカルアセスメント) ・ 腹膜透析シミュレーター ・ 人工肛門シミュレーター ・ 受胎調整指導模型
第二会議室	14.00㎡	<ul style="list-style-type: none"> ・ モデル人形 ・ 介護実習用モデル人形
第三会議室	79.02㎡	<ul style="list-style-type: none"> ・ 沐浴人形 ・ 乳房マッサージモデルIII
研修室1	65.07㎡	<ul style="list-style-type: none"> ・ 妊娠シミュレーター普及版 ・ 女性尿道浣腸モデル (TA-I)
研修室2	23.68㎡	<ul style="list-style-type: none"> ・ 女性尿道浣腸モデル (II型) ・ 聴診器
研修室3	42.04㎡	<ul style="list-style-type: none"> ・ 打診器
技術トレーニングルーム	98.09㎡	<ul style="list-style-type: none"> ・ パイプイス63脚 ・ インターネット環境

図書室	94.8 m ²	<p>(主な設備)</p> <p>蔵書数 11,468冊 (2015.3.31時点)</p> <p>文献検索用パソコン2台 (Windows 1台、Mac 1台)</p> <p>文献検索 (医学中央雑誌Web、PubMed)</p> <p>電子ジャーナル (メディカルオンライン、MEDLINE with Full Text)</p>
	m ²	(主な設備)

(様式例第16) 診療並びに病院の管理及び運営に関する諸記録の管理方法

管理責任者氏名	総務課長
管理担当者氏名	各部長 又は 各課長

		保管場所	分類方法
診療に関する諸記録 病院日誌、各科診療日誌、処方せん、手術記録、看護記録、検査所見記録、エックス線写真、紹介状、退院した患者に係る入院期間中の診療経過の要約		電子カルテに係る記録は医療情報化で保管。各所管部又は所管科で保存し、長期保存を必要とする文書については、一定期間経過後に医事課で保管する。	診療科ごとに、「鳥取赤十字病院公用文書分類基準及び保管期間」に基づき保管
病院の管理及び運営に関する諸記録	共同利用の実績	地域医療連携課	・「開放病床利用関係書類綴」にて分類 ・「画像診断オープンシステム取扱状況」にて分類
	救急医療の提供の実績	医事課	
	地域の医療従事者の資質の向上を図るための研修の実績	企画教育課	・院内報告書様式を基に台帳作成して分類
	閲覧実績	総務課	
	紹介患者に対する医療提供及び他の病院又は診療所に対する患者紹介の実績の数を明らかにする帳簿	地域医療連携課	・「紹介、逆紹介患者名簿」にて分類

(注) 「診療に関する諸記録」欄には、個々の記録について記入する必要はなく、全体としての管理方法の概略を記入すること。

(様式例第17) 診療並びに病院の管理及び運営に関する諸記録の閲覧方法に関する書類

閲覧責任者氏名	院長 福島 明
閲覧担当者氏名	総務課長
閲覧の求めに応じる場所	鳥取赤十字病院 総務課
閲覧の手続の概要	
・診療に関する閲覧については医事課が対応。管理・運営については総務課が対応する。	

前年度の総閲覧件数		0件
閲覧者別	医師	0件
	歯科医師	0件
	地方公共団体	0件
	その他	0件

(様式例第18) 委員会の開催の実績

委員会の開催回数	4回	/
委員会における議論の概要		
様式第18別紙		

(注) 委員会の開催回数及び議論の概要については、前年度のものを記載すること。

(様式例第19) 患者相談の実績

患者相談を行う場所	相談窓口・相談室・ その他 (患者総合相談 窓口)
主として患者相談を行った者 (複数回答可)	・MSW ・医療社会事業課入退院支援係看護師
患者相談件数 様式第19 別表1: 平成26年度相談件数 (MSW取り扱い分) 様式第19 別表2: 平成26年度受診相談集計 (MSW以外)	13,685件
患者相談の概要	
(様式第19 別紙)	

(注) 患者相談の概要については、相談内容を適切に分類し記載するとともに、相談に基づき講じた対策等があれば併せて記載すること。また、個人が同定されないよう配慮すること。

(様式第 20)

その他の地域医療支援病院に求められる取組みに関する書類 (任意)

1 病院の機能に関する第三者による評価

① 病院の機能に関する第三者による評価の有無	<input checked="" type="radio"/> 有 <input type="radio"/> 無
・評価を行った機関名、評価を受けた時期 (財) 日本医療機能評価機構 評価項目: 一般病院 2 3rdG: Ver 1. 0 2014年10月1日交付	

(注) 医療機能に関する第三者による評価については、日本医療機能評価機構等による評価があること。

2 果たしている役割に関する情報発信

① 果たしている役割に関する情報発信の有無	<input checked="" type="radio"/> 有 <input type="radio"/> 無
・情報発信の方法、内容等の概要 医療者向け講演会の開催 地域連携懇話会、認定看護師公開講座、消化器疾患の夕べ 等 季刊誌の発行 連携室だより、院内報 等	

3 退院調整部門

① 退院調整部門の有無	<input checked="" type="radio"/> 有 <input type="radio"/> 無
・退院調整部門の概要 医療社会事業部医療社会事業課を設置し、退院後安心して地域生活の継続が出来るように院内・院外と連携して退院先調整等の支援を行っている。	

4 地域連携を促進するための取組み

① 地域連携クリティカルパスの策定	<input checked="" type="radio"/> 有 <input type="radio"/> 無
・策定した地域連携クリティカルパスの種類・内容 脳卒中地域連携パスを運用、がんパスを運用 (様式第 20-4 別紙) ・地域連携クリティカルパスを普及させるための取組み 鳥取県保健医療計画の東部県域における脳卒中の医療連携体制を基に上記パスを活用し普及に努めている。	

様式第13 別紙

No.	職種	氏名	勤務の態様	勤務時間	備考
1	医師		常勤・専従	8:30~17:10	
2	医師		常勤・専従	8:30~17:10	
3	医師		常勤・専従	8:30~17:10	
4	医師		常勤・専従	8:30~17:10	
5	医師		常勤・専従	8:30~17:10	
6	医師		常勤・専従	8:30~17:10	
7	医師		常勤・専従	8:30~17:10	
8	医師		常勤・専従	8:30~17:10	
9	医師		常勤・専従	8:30~17:10	
10	医師		常勤・専従	8:30~17:10	
11	医師		常勤・専従	8:30~17:10	
12	医師		常勤・専従	8:30~17:10	
13	医師		常勤・専従	8:30~17:10	
14	医師		常勤・専従	8:30~17:10	
15	医師		常勤・専従	8:30~17:10	
16	医師		常勤・専従	8:30~17:10	
17	医師		常勤・専従	8:30~17:10	
18	医師		常勤・専従	8:30~17:10	
19	医師		常勤・専従	8:30~17:10	
20	医師		常勤・専従	8:30~17:10	
21	医師		常勤・専従	8:30~17:10	
22	医師		常勤・専従	8:30~17:10	
23	医師		常勤・専従	8:30~17:10	
24	医師		常勤・専従	8:30~17:10	
25	医師		常勤・専従	8:30~17:10	
26	医師		常勤・専従	8:30~17:10	
27	医師		常勤・専従	8:30~17:10	
28	医師		常勤・専従	8:30~17:10	
29	医師		常勤・専従	8:30~17:10	
30	医師		常勤・専従	8:30~17:10	
31	医師		常勤・専従	8:30~17:10	
32	医師		常勤・専従	8:30~17:10	
33	医師		常勤・専従	8:30~17:10	
34	医師		常勤・専従	8:30~17:10	
35	医師		常勤・専従	8:30~17:10	
36	医師		常勤・専従	8:30~17:10	
37	医師		常勤・専従	8:30~17:10	
38	医師		常勤・専従	8:30~17:10	
39	医師		常勤・専従	8:30~17:10	
40	医師		常勤・専従	8:30~17:10	
41	医師		常勤・専従	8:30~17:10	
42	医師		常勤・専従	8:30~17:10	
43	医師		常勤・専従	8:30~17:10	
44	医師		常勤・専従	8:30~17:10	
45	医師		常勤・専従	8:30~17:10	
46	医師		常勤・専従	8:30~17:10	
47	医師		常勤・専従	8:30~17:10	

医師		歯科医師		H27.3.31現在	
医師番号	氏名	医師番号	氏名	医師番号	氏名
1	H19.08.31 安藤 隆明	81	H25.07.03 前田 宗仁	1	H22.05.20 渡田 吉晴
2	H19.08.31 池田 茂之	82	H25.08.12 木田 真美子	2	H22.05.20 今田 祐美
3	H19.09.12 大津 千晴	83	H25.08.28 岡村 真一	3	H22.06.02 今田 首哉
4	H19.09.23 中村 義孝	84	H25.08.28 坂本 和香	4	H22.06.02 佐木 祐之助
5	H19.09.19 坂本 俊彦	85	H25.08.28 坂本 直也	5	H22.06.02 佐藤 崇子
6	H19.08.31 入江 宗一	86	H25.08.28 大谷 真	6	H22.06.02 林 寛也
7	H19.10.09 上田 武郎	87	H25.09.09 中山 裕生	7	H22.06.24 津野 俊
8	H19.09.31 加藤 泰之	88	H25.09.13 藤川 真一	8	H22.06.24 中尾 寛之輔
9	H19.09.31 北条 文昭	89	H25.09.28 林 裕一	9	H22.06.24 中村 真一郎
10	H19.09.11 木村 真	90	H25.09.28 村上 龍輝	10	H25.08.08 吉田 勇
11	H19.08.31 小林 恭一郎	91	H25.10.21 加藤 寛也	11	H25.08.13 福地 彰
12	H19.08.31 西尾 隆彦	92	H25.10.21 岡田 浩二	12	H25.08.22 中尾 景司
13	H19.08.31 松浦 尊彦	93	H25.10.29 岸 良光	13	H25.08.22 中尾 景司
14	H19.08.31 松浦 順子	94	H25.10.29 坂本 直也	14	H25.09.11 福田 真哉
15	H19.08.31 奥戸 光範	95	H25.11.07 上山 尚尚	15	H25.09.11 藤田 公弘
16	H19.08.31 奥戸 高俊	96	H25.12.18 岡 新司	16	H25.09.13 戸津 美佳
17	H19.08.31 奥須 重行	97	H25.12.18 佐々木 新樹	17	H25.09.13 松下 理一
18	H19.08.31 竹田 善夫	98		18	H25.10.09 岸本 匡京
19	H19.08.14 竹内 一昭	99		19	
20	H19.10.22 田中 國時	100		20	
21	H19.09.31 津口 昌弘				
22	H19.09.20 田村 公平				
23	H19.09.06 中島 公和				
24	H19.08.31 藤田 泰平				
25	H19.08.31 西浦 清一				
26	H19.08.31 西尾 高彦				
27	H19.09.01 野澤 安博				
28	H19.09.01 野澤 安博				
29	H19.08.31 藤永 進				
30	H19.08.31 藤本 高良				
31	H19.08.31 藤本 高良				
32	H19.08.31 佐藤 素子				
33	H19.10.11 中村 敬子				
34	H19.08.31 早瀬 賢直				
35	H19.08.31 早瀬 賢直				
36	H19.09.14 澤水 隆花				
37	H19.08.18 藤田 直樹				
38	H19.10.02 前田 功				
39	H19.08.31 松岡 初				
40	H19.08.31 松岡 已吾				

医師 34 名

歯科医師 35 名

医師 70 名

医師 18 名

総計 102 名
登録医師 計 115 名

画像診断オープンシステム取扱い件数

平成26	4月	5月	6月	7月	8月	9月	10月	11月	12月	1月	2月	3月	合計
CT	25	18	19	28	30	37	28	24	18	30	29	29	315
MR	29	24	31	28	22	12	18	17	17	16	23	19	256
RI	0	1	2	4	1	4	6	2	7	3	6	7	43
	54	43	52	60	53	53	52	43	42	49	58	55	614

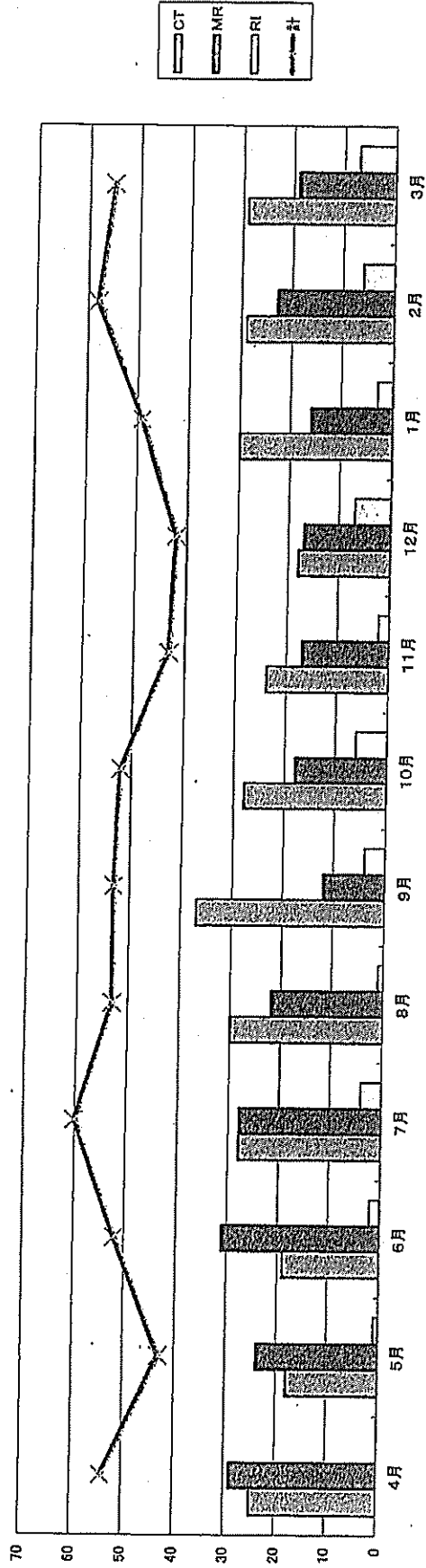

平成26年度 鳥取赤十字病院公開研修(平成26年4月～平成27年3月)

NO	日時	実施主体	内容(タイトル)	参加人数	院内	院外
1	2014/04/04	NST委員会	NST朝の勉強会:「小児の栄養管理」	8	8	0
2	2014/04/11	NST委員会	NST朝の勉強会:「小児の栄養管理」	9	9	0
3	2014/04/18	NST委員会	NST朝の勉強会:「輸液とは」	9	9	0
4	2014/04/25	NST委員会	NST朝の勉強会:「水・電解質輸液の成り立ち」	9	9	0
5	2014/05/02	NST委員会	NST朝の勉強会:「水・電解質輸液の成り立ち」	11	11	0
6	2014/05/09	NST委員会	NST朝の勉強会:「栄養の基礎」	10	10	0
7	2014/05/16	NST委員会	NST朝の勉強会:「末梢静脈栄養法」	10	10	0
8	2014/05/23	NST委員会	NST朝の勉強会:「中心静脈栄養法」	8	8	0
9	2014/05/30	NST委員会	NST朝の勉強会:「中心静脈栄養法」	8	8	0
10	2014/06/06	NST委員会	NST朝の勉強会:「TPN:中心静脈栄養法」	6	6	0
11	2014/06/12	NST委員会	NST朝の勉強会:「新規経腸栄養剤(エネーボTM)について」	18	18	0
12	2014/06/13	NST委員会	NST朝の勉強会:「TPN:中心静脈栄養法」	9	9	0
13	2014/06/20	NST委員会	NST朝の勉強会:「TPN:中心静脈栄養法」	9	9	0
14	2014/06/27	NST委員会	NST朝の勉強会:「主な輸液・栄養製品」	8	8	0
15	2014/07/04	NST委員会	NST朝の勉強会:「主な輸液・栄養製品」	8	8	0
16	2014/07/10	NST委員会	NST朝の勉強会:「新規経腸栄養剤(マーマットTM)について」	10	10	0
17	2014/07/11	NST委員会	NST朝の勉強会:「経腸栄養法」	11	11	0
18	2014/07/18	NST委員会	NST朝の勉強会:「経腸栄養法」	9	9	0
19	2014/07/25	NST委員会	NST朝の勉強会:「経腸栄養法」	8	8	0
20	2014/08/01	NST委員会	NST朝の勉強会:「経腸栄養法」	9	9	0
21	2014/08/08	NST委員会	NST朝の勉強会:「栄養療法実践のための症例検討」	8	8	0
22	2014/08/15	NST委員会	NST朝の勉強会:「栄養評価(ODA)と栄養必要量の算出」	9	9	0
23	2014/08/29	NST委員会	NST朝の勉強会:「客観的栄養評価(ODA)と栄養必要量の算出」	9	9	0
24	2014/09/05	NST委員会	NST朝の勉強会:「食道癌患者の術前栄養管理」	7	7	0
25	2014/09/19	NST委員会	NST朝の勉強会:「食道癌患者の術前栄養管理」	6	6	0
26	2014/09/26	NST委員会	NST朝の勉強会:「クローン病患者の栄養療法」	8	8	0
27	2014/10/03	NST委員会	NST朝の勉強会:「クローン病患者の栄養療法」	8	8	0
28	2014/10/10	NST委員会	NST朝の勉強会:「慢性閉塞性肺疾患(COPD)患者の栄養療法」	7	7	0
29	2014/10/10	NST委員会	NST朝の勉強会:「慢性閉塞性肺疾患(COPD)患者の栄養療法」	7	7	0
29	2014/10/12	NST臨床実地研修 短期集中研修会	NST臨床実地研修 短期集中研修会	9	9	0
30	2014/10/17	NST委員会	NST朝の勉強会:「肝硬変患者の栄養療法」	39	10	29
31	2014/10/24	NST委員会	NST朝の勉強会:「褥瘡患者の栄養療法」	10	10	0
32	2014/10/31	NST委員会	NST勉強会:ライブ講演「内視鏡検査から見えてきた誤嚥性肺炎の予防」	6	6	0
33	2014/10/31	NST委員会	NST朝の勉強会:「ダンピング症候群患者の栄養療法」	8	7	1
34	2014/11/07	NST委員会	NST朝の勉強会:「ダンピング症候群患者の栄養療法」	7	7	0
35	2014/11/14	NST委員会	NST朝の勉強会:「2型糖尿病の患者の栄養療法」	8	8	0

平成26年度 鳥取赤十字病院公開研修(平成26年4月～平成27年3月)

No	日時	実施主体	内容(タイトル)	参加人数	院内	院外
36	2014/11/21	NST委員会	NST朝の勉強会:「2型糖尿病の患者の栄養療法」	8	8	0
37	2014/11/28	NST委員会	NST朝の勉強会:「術前化学療法を施行する胃癌患者の栄養療法」	8	8	0
38	2014/12/05	NST委員会	NST朝の勉強会:「短腸症候群(SBS)患者の栄養療法」	7	7	0
39	2014/12/12	NST委員会	NST朝の勉強会:「短腸症候群(SBS)患者の栄養療法」	8	8	0
40	2014/12/19	NST委員会	NST朝の勉強会:「短腸症候群(SBS)患者の栄養療法」	4	4	0
41	2014/12/26	NST委員会	NST朝の勉強会:「多発性外傷患者の栄養管理」	7	7	0
42	2015/01/09	NST委員会	NST朝の勉強会:「脳血管障害を併発したII型糖尿病患者の栄養療法」	6	6	0
43	2015/01/16	NST委員会	NST朝の勉強会:「脳血管障害を併発したII型糖尿病患者の栄養療法」	8	8	0
44	2015/01/23	NST委員会	NST朝の勉強会:「多発外傷患者の栄養管理」	7	7	0
45	2015/01/30	NST委員会	NST朝の勉強会:「術前化学療法を施行する胃癌患者の栄養管理」	6	6	0
46	2014/05/22	看護部	平成26年度鳥取赤十字病院認定看護師公開講座:「認知症高齢者の睡眠障害」	112	27	85
47	2014/06/06	看護部	平成26年度鳥取赤十字病院認定看護師公開講座:「食事介助の根拠とコツ」	82	27	55
48	2014/07/11	看護部	平成26年度鳥取赤十字病院認定看護師公開講座:「看取りのケア」	68	9	59
49	2014/08/22	看護部	平成26年度鳥取赤十字病院認定看護師公開講座:「ストーマケア基礎編」	50	2	48
50	2014/09/19	看護部	平成26年度鳥取赤十字病院認定看護師公開講座:「手指衛生」	52	3	49
51	2014/10/23	看護部	平成26年度鳥取赤十字病院認定看護師公開講座:「糖尿病患者さんからの療養指導」	34	9	25
52	2014/11/14	看護部	平成26年度鳥取赤十字病院認定看護師公開講座:「化学療法後の生活支援」	33	17	16
53	2014/12/02	看護部	平成26年度鳥取赤十字病院認定看護師公開講座:「脳卒中リハビリテーション看護分野」	31	11	20
54	2014/09/25	事務部	第12回鳥取赤十字病院地域連携懇話会:「脳卒中」	85	45	40
55	2015/03/18	事務部	第13回鳥取赤十字病院地域連携懇話会:「命をつなぐ口腔ケア」	134	56	78
56	2015/02/07	事務部	第5回鳥取赤十字病院災害医療フォーラム:「局地災害」	139	46	93
57	2014/04/10	診療部	鳥取口腔疾患研究会:「中国の歯科技術事情」	13	1	12
58	2014/05/15	診療部	鳥取口腔疾患研究会:「舌苔の付着程度の評価方法と効果的な清掃方法」	16	3	13
59	2014/06/12	診療部	鳥取口腔疾患研究会:「鳥取市立病院地域口腔ケアセンターの取り組み」	16	2	14
60	2014/07/17	診療部	鳥取口腔疾患研究会:「保潔ケア、特に口腔適に対する放射線治療について」	18	3	15
61	2014/09/05	診療部	鳥取口腔疾患研究会:「歯科保険請求の留意点」	16	3	13
62	2014/10/09	診療部	鳥取口腔疾患研究会:「認知症患者の歯科治療のアプローチについて」	15	3	12
63	2014/11/13	診療部	鳥取口腔疾患研究会:「ランギンズムについて」	15	3	12
64	2015/01/13	診療部	鳥取口腔疾患研究会:「ドックセメントの臨床応用について」	14	3	11
65	2015/02/19	診療部	鳥取口腔疾患研究会:「アンカースクリューによる矯正治療」	17	3	14
66	2014/11/28	院内臓器移植検討会	移植医療研修会:「角膜移植について」	119	112	7
67	2014/08/02	糖尿病教育推進委員会	糖尿病教育基礎講座:「糖尿病とは」	51	41	10
68	2014/11/15	糖尿病教育推進委員会	平成26年度鳥取赤十字病院認定看護師公開講座:「糖尿病を放っておくとどうなる?」	120	-	-

様式第15-3 別紙

(3) 研修指導者 (平成27年3月31日現在)

研修指導者氏名	職種	診療科	役職等	臨床経験年数	特記事項
	医師	整形外科	院長	44年	
	医師	外科	副院長	38年	
	医師	内科	第一内科部長	22年	プログラム責任者
	医師	循環器科	第二内科部長	32年	
	医師	神経内科	神経内科部長	31年	
	医師	脳神経外科	脳神経外科部長	30年	
	医師	外科	第一外科部長	26年	
	医師	整形外科	第一整形外科部長	31年	
	医師	放射線科	放射線科部長	29年	
	医師	小児科	第一小児科部長	36年	
	医師	産婦人科	第一産婦人科部長	35年	
	医師	泌尿器科	泌尿器科部長	25年	
	医師	耳鼻咽喉科	耳鼻咽喉科部長	32年	
	医師	眼科	眼科部長	39年	
	医師	病理部	病理部長	34年	
	医師	麻酔科	麻酔科副部長	15年	
	医師	外科	医療社会事業部長	25年	

平成26年度第1回鳥取赤十字病院
地域医療支援病院運営協議会

開催日時：平成26年6月25日（水）16：00～

開催場所：鳥取赤十字病院 第1会議室

次 第

1. 委員長挨拶

2. 新任委員紹介

- ・ 鳥取市福祉保健部健康・子育て推進局
保健医療福祉連携課長 竹内 一敏 委員
- ・ 鳥取県東部広域行政管理組合消防局
次長兼警防課長 伊民 浩 委員

3. 議 題

- (1) 地域医療支援病院の承認要件の見直しについて (別紙)
- (2) 業務報告 (別紙)
 - 1) 紹介率及び逆紹介率
 - 2) 共同利用
 - 3) 救急医療の提供
 - 4) 研修会等の開催
- (3) 新病棟建設の経過について
- (4) その他

以 上

**平成26年度第2回鳥取赤十字病院
地域医療支援病院運営協議会**

開催日時：平成26年9月24日（水）16：00～

開催場所：鳥取赤十字病院 第1会議室

次 第

1. 委員長挨拶

2. 議 題

(1) 業務報告 (別紙)

- 1) 紹介率及び逆紹介率
- 2) 共同利用
- 3) 救急医療の提供
- 4) 研修会等の開催

(2) 第12回地域連携懇話会について

日 時：平成26年9月25日(木) 18:30～20:00

場 所：とりぎん文化会館 第一会議室

テーマ：「脳卒中」～再発防止・安心して在宅療養をすすめるために～

(3) その他

(4) 病院見学

見学場所：手術支援ロボット ダヴィンチS
泌尿器科部長 小野孝司

実施分

- H24.6 64列CT、 H24.9 健診センター、H24.12 新病棟建設説明会
H25.3 リハビリテーション課、H25.6 ドクターカー案内、H25.9 検査室、H25.12 薬剤部
H26.3 外部委員様欠席者多く実施せず H26.6 新病棟建設の経過説明会

以 上

**平成26年度第3回鳥取赤十字病院
地域医療支援病院運営協議会**

開催日時：平成26年12月24日（水）16：00～

開催場所：鳥取赤十字病院 第1会議室

次 第

1. 委員長挨拶

2. 議 題

(1) 業務報告 (別紙)

- 1) 紹介率及び逆紹介率
- 2) 共同利用
- 3) 救急医療の提供
- 4) 研修会等の開催

(2) 『第5回鳥取赤十字病院 災害医療フォーラム』の開催について

日 時：平成27年2月7日(土) 13:30～16:30

場 所：県民ふれあい会館 ホール (鳥取市扇町)

テーマ：「局地災害」

その他：別紙のとおり

(3) その他

3. 病院見学について

場 所：透析室

案 内：小坂博基 副院長 (予定)

時 間：16:40頃から予定

以 上

平成26年度第4回鳥取赤十字病院
地域医療支援病院運営協議会

報告書：平成27年3月26日（木）

1. 業務報告（別紙）

- （1）紹介率及び逆紹介率
- （2）共同利用
- （3）救急医療の提供
- （4）研修会等の開催

2. 『第5回鳥取赤十字病院災害医療フォーラム』の開催について

日 時：平成27年2月7日（土）13：30～16：40

場 所：鳥取県東部医師会館 研修室（鳥取市富安）

テーマ：「局地災害」

その他：別紙のとおり

参加者：139名 【院外93名、院内46名（内日赤県支部3名）】

以 上

病院名 鳥取赤十字病院

担当者職・氏名 企画教育課 経営管理係長

(平成27年3月31日現在)

15. 相談援助関係の実施状況

- 同調査については、平成26年度中に院内の医療社会事業部等で行われた相談援助関係の内容及び件数について入力のこと。
- 同調査の記載については、別紙を参考に記載することとし、件数については、同一ケースに対して同一援助が繰り返し行われる場合は、延件数として全てを計上すること。但し、1日の中に同一ケースに対し同一援助が何回繰り返されても、それは1日1件として計上すること。

(1)社会福祉士配置数

実人数 (常勤職員数)	4
実人数 (非常勤職員数)	1
常勤換算合計	5.0

(5)援助方法

		方法	延件数
	面接	本人	1,777
		家族、親戚縁者	3,594
		その他	44
	電話	本人	1,910
		家族、親戚縁者	6
	訪問	家庭訪問	0
		その他	187
年度実人数	2,746	同行・同伴・代行	1,533
年度延人数	11,219	文書 (電子メール、FAX含む)	9,099
		情報収集	17,281
		院内協議・カンファレンス	8,082
		院外協議・カンファレンス	139
		合同カンファレンス	43,652
		合計	

(2)ケース人数

区分	人数
年度実人数	2,746
年度延人数	11,219
新規ケース (入院)	1,542
新規ケース (外来)	137
終了ケース	1,352

(3)新規ケースの紹介経路

区分	実件数
医師	387
理学療法士、作業療法士、言語聴覚士等	27
保健師、助産師、看護師、准看護師	664
その他院内職員	65
本人	73
家族・親戚縁者	95
院外関係機関	244
近隣者・知人	35
ソーシャルワーカー	89
合計	1,679

(6)相談援助調整内容

内容	延件数
家族関係に関する事	161
在宅介護・地域生活に関する事	3,263
療養生活に関する事	166
経済的問題に関する事	488
就労・職場環境に関する事	4
教育環境・就学に関する事	1
虐待・暴力・人権に関する事	7
受診・受療に関する事	903
転院に関する事 (医療機関)	5,353
他施設利用に関する事 (医療機関以外の全ての施設)	2,420
心理・情緒的問題に関する事	23
他福祉関係法利用に関する事	2,468
その他 (件数)	4
合計	15,261

(4)問題実数

区分	実件数
家族関係及び家族が抱える問題	137
介護・療養生活上の問題	5,338
経済に関する問題	462
日常生活上の問題	44
就労・職場の問題	5
教育の問題	1
医療の確保に関する問題	5,913
人権に関わる問題	10
心理・情緒的問題	6
制度活用に関する問題	2,140
その他	0
合計	14,056

(7)介入の時期

区分	実人数
受診	35
外来継続	102
入院時	572
入院継続	669
退院時	268
その他 (件数)	33
合計	1,679

平成26年度 受診相談集計 (MSW以外)

内訳	4月	5月	6月	7月	8月	9月	10月	11月	12月	1月	2月	3月	合計
受診相談	60	71	70	51	69	69	69	48	46	57	53	54	63
院内診療科案内	14	10	12	12	12	13	13	4	4	6	6	8	12
他院診療科案内	9	14	20	16	25	19	14	14	15	12	14	13	19
電話相談	8	10	4	4	4	15	11	11	11	5	9	11	9
その他	10	10	13	16	12	15	9	13	14	10	11	19	23
受診支援	34	28	23	36	23	20	20	19	16	24	18	18	27
車椅子搬送	12	21	22	26	20	12	12	32	20	22	17	26	22
受診案内・支援	31	29	28	27	27	42	27	27	20	22	43	37	10
新患受付支援	26	24	32	34	19	33	15	15	15	14	15	21	10
場所案内	2	1	5	1	0	0	0	1	1	1	0	0	1
書類代筆	0	0	0	0	0	0	0	0	0	0	0	0	0
総務課	2	7	0	0	7	4	4	4	1	0	0	2	2
各科外来	0	0	0	0	0	0	0	0	0	0	0	0	0
入院支援窓口	0	0	0	0	0	0	0	0	0	0	0	0	0
看護相談外来	0	0	0	0	0	0	0	0	0	0	0	0	0
地域連携室	0	1	0	1	0	0	0	1	0	0	0	0	0
検査課	0	1	0	0	1	0	0	0	0	0	0	0	3
医事課	0	0	0	0	0	0	0	0	0	0	0	0	2
病棟部門	0	0	0	0	0	0	0	1	0	0	0	0	0
検査部	0	0	0	0	0	0	0	0	0	0	0	0	1
放射線技術課	0	0	0	0	0	0	0	0	0	0	0	0	0
栄養課	0	0	0	0	0	0	0	0	0	0	0	0	0
リハビリテーション	0	0	0	0	0	0	0	0	0	0	0	0	0
その他	0	0	0	0	1	0	0	0	0	0	0	0	0
平成26年度	208	227	229	224	231	236	190	173	155	186	209	198	2,466
平成25年度	242	248	198	239	302	229	293	256	256	253	235	261	3,012

