



鳥 観 本 第 35 号
令 和 3 年 4 月 30 日

鳥取県知事 平 井 伸 治 様

一般財団法人鳥取県観光事業団
理事長 安 田 達 昭



令和2年度 鳥取県立氷ノ山自然ふれあい館事業報告について (報告)

このことについて、鳥取県立氷ノ山自然ふれあい館の管理運営に関する協定書
第10条の規定に基づき、別紙のとおり報告します。

令和2年度 水ノ山自然ふれあい館事業報告書

1 管理施設の管理の業務の実施状況及び利用者の利用状況

(1) 管理施設の管理業務の実施状況

ア 管理体制 令和2年3月1日現在 職員数 5人

自然解説専門員 自然解説専門員 自然解説専門員 自然解説専門員

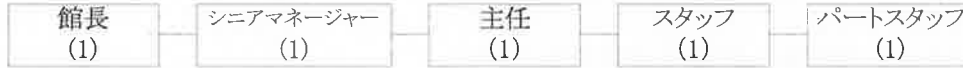

イ 再委託の状況

| 業務名 | 再委託先 | 契約方法 | 契約期間 | 契約年間額 (円) | 備考 |
|-------------------------|-----------------|------|------------------|--------------|-------------------------------|
| 清掃 | (株)エヌケーシー | 指名 | H31.4.1～R5.3.31 | 1,827,360 | |
| 空調設備等保守点検 | (株)ティビィエム | 指名 | H31.4.1～R5.3.31 | 1,296,000 | |
| エレベータ保守点検 | フジテック(株)西日本支社 | 随契 | H31.4.1～R5.3.31 | 427,680 | |
| 自家用電気工作物保守 | (一財)中国電気保安協会 | 随契 | H31.4.1～R5.3.31 | 370,558 | |
| 消防設備保守 | (株)吉備総合電設 | 指名 | H31.4.1～R5.3.31 | 207,360 | |
| 自動扉開閉装置保守 | 山陰エレベータ(株) | 随契 | H31.4.1～R5.3.31 | 196,560 | |
| 機械警備 | セコム(株) | 随契 | H31.4.1～R5.3.31 | 142,560 | |
| 地下タンク定期点検 | (株)イーエーシー分析センター | 随契 | H31.4.1～R5.3.31 | 75,060 | |
| 除雪 | 中一建設(株) | 随契 | R2.12.1～R3.3.31 | 57,706 | ドーザー ※単価契約 7:00～ 19:00 |
| | | | | 59,499 | ドーザー ※単価契約 19:00～ 7:00 |
| | | | | 60,478 | ロータリー ※単価契約 7:00～ 19:00 |
| | | | | 62,612 | ロータリー ※単価契約 19:00～ 7:00 |
| HP響の森だより・チラシページ作成業務 | (株)シセイ堂デザイン | 随契 | R2.5.13～R2.6.30 | 88,000 | |
| HPライブカメラページ作成業務 | (株)シセイ堂デザイン | 随契 | R2.10.7～R2.11.30 | 297,000 | |
| HPライブカメラページ作成業務(アイコン作成) | (株)シセイ堂デザイン | 随契 | R2.11.30 | 33,000 | |
| 夏の特別企画 企画運營業務 | 海野和男 写真事務所 | 随契 | R2.5.31～R2.9.30 | 980,000 | |

ウ 修繕等実施状況

| 月 | 箇所 | 内容 | 金額(円) |
|----|----------|--------------------------|---------|
| 4 | 駐車場 | 区画線引き直し | 139,700 |
| 4 | 污水配管 | 配管交換 | 499,400 |
| 6 | 駐車場野立て看板 | 響の森施設看板更新および塗装 | 174,240 |
| 7 | 電気室地下ピット | 地下ピット満水対策用水中ポンプ漏電不良のため取替 | 345,400 |
| 7 | 研修室 | 窓ガラス修繕 | 県費 |
| 8 | 消火栓設備 | 消火栓ホース取り替え | 県費 |
| 8 | 玄関側自動ドア | センサー不良により交換 | 19,800 |
| 9 | 屋上排水口蓋 | 排水口ナット溶接処理 | 2,200 |
| 9 | 学習展示ルーム | 空調配管漏水調査および断熱材修繕 | 35,200 |
| 10 | 地下タンク貯蔵所 | 危険物標識の改修 | 17,050 |
| 10 | 展望ルーム | 観察カメラ、ウェブカメラ設置 | 県費 |
| 10 | 学習展示ルーム | 非常口誘導灯器具撤去 | 5,500 |
| 11 | 空調用ポンプ | 電気配線ハンドホール | 県費 |

| | | | |
|----|-------|---|--------|
| 12 | 公用車 | 車検部品代ほか | 97,240 |
| 1 | エレベータ | 12/26 1階乗場押しボタン部基盤のコンデンサー経年劣化により破損 1/7基盤取替にて復旧 | 県費 |
| 2 | エレベータ | エレベータ制御盤等交換 | 県費 |
| 3 | 自家発電機 | 自家発電機クーラント漏れによる発電機 ホース及びクーラント交換 | 県費 |
| 3 | 事務所 | LAN配線敷設の修繕工事 | 44,000 |
| 3 | 事務所 | 台所水道栓故障による取替工事 | 55,000 |

エ 自販機の設置状況 (設置場所・規格・委託業者・販売物)

| 設置場所 | 規格 | 台数 | 種別 | 設置・管理業者 |
|-------------|--|----|-----|---------|
| 1階エントランスホール | Panasonic(株)NS-C2PF25BPUHP 1000×700×1870 | 1 | 飲料水 | ㈱戸信 |
| 2階休憩コーナー | Panasonic(株)NS-2P25CHP 1000×630×1870 | 1 | 飲料水 | ㈱戸信 |

オ 貸与物品の管理状況

適切に管理している

カ 関係法令に係る監督行政機関からの指摘等の状況

特になし

キ 障がい者就労施設及びシルバー人材センター等からの物品役務の調達実績

特になし

(2)利用者の状況

別紙1「入館者・利用者状況」のとおり

2 管理施設の利用に係る料金の収入の実績

別紙2「利用に係る料金収入」のとおり

3 管理施設の管理に係る経費の支出状況

(1)収支決算書

別紙「正味財産増減計算書」のとおり

(2)第三者委託業務の月別実績額

| 月 | 4 | 5 | 6 | 7 | 8 | 9 | 10 | 11 | 12 | 1 | 2 | 3 | 計 |
|-------------------------|---------|---------|-----------|---------|---------|---------|---------|-----------|---------|---------|---------|---------|-----------|
| 清掃 | 155,100 | 155,100 | 155,100 | 155,100 | 155,100 | 155,100 | 155,100 | 155,100 | 155,100 | 155,100 | 155,100 | 155,100 | 1,861,200 |
| 空調機器保守点検 | | | 660,000 | | | | | 660,000 | | | | | 1,320,000 |
| エレベータ保守点検 | 54,450 | 54,450 | 54,450 | 54,450 | 54,450 | 54,450 | 54,450 | | | | | 54,450 | 435,600 |
| 自家用電気工作物保守 | 377,421 | | | | | | | | | | | | 377,421 |
| 消防設備保守 | | | | 88,000 | | | | | | 123,200 | | | 211,200 |
| 自動扉開閉装置保守 | | 100,100 | | | | | | 100,100 | | | | | 200,200 |
| 機械警備 | 12,100 | 12,100 | 12,100 | 12,100 | 12,100 | 12,100 | 12,100 | 12,100 | 12,100 | 12,100 | 12,100 | 12,100 | 145,200 |
| 地下タンク定期点検 | | | | | | | 76,450 | | | | | | 76,450 |
| 除雪委託 | | | | | | | | | 320,155 | 205,640 | 203,357 | | 729,152 |
| IT室の森だより・チラシページ作成業務 | | 88,000 | | | | | | | | | | | 88,000 |
| ITライブカメラページ作成業務 | | | | | | | | 297,000 | | | | | 297,000 |
| ITライブカメラページ作成業務(アイコン作成) | | | | | | | | 33,000 | | | | | 33,000 |
| 夏の特別企画 企画運営業務 | | | 980,000 | | | | | | | | | | 980,000 |
| 合計 | 599,071 | 409,750 | 1,861,650 | 309,650 | 221,650 | 221,650 | 298,100 | 1,257,300 | 487,355 | 496,040 | 370,557 | 221,650 | 6,754,423 |

(3)光熱水費の月別実績表

| 月 | 4 | 5 | 6 | 7 | 8 | 9 | 10 | 11 | 12 | 1 | 2 | 3 | 計 |
|------|---------|---------|---------|---------|---------|---------|---------|---------|---------|---------|---------|---------|-----------|
| 電気 | 244,132 | 154,265 | 190,751 | 228,160 | 395,261 | 377,971 | 210,050 | 209,210 | 222,913 | 211,512 | 232,983 | 204,915 | 2,882,123 |
| 灯油 | 17,903 | | | | 221,650 | | | | 144,925 | 145,200 | 17,930 | 146,025 | 693,633 |
| 上下水道 | 6,820 | 6,820 | 6,820 | 6,820 | 6,820 | 6,820 | 6,820 | 6,820 | 6,820 | 6,820 | 6,820 | 6,820 | 81,840 |
| 合計 | 268,855 | 161,085 | 197,571 | 234,980 | 623,731 | 384,791 | 216,870 | 216,030 | 374,658 | 363,532 | 257,733 | 357,760 | 3,657,596 |

※5月分電気代は、キャンプ場・氷太くん電気代(01年11月～02年4月分)を差し引いたもの

※電気代のうち6月～10月はキャンプ場・氷太くんの電気代を差し引いたもの

※電気代のうち11月～4月はキャンプ場・氷太くんの電気代を含む

4 管理施設の職員に係る雇用条件労働状況
別紙3「労働条件等報告書」のとおり

5 その他管理の実態を把握するために必要な事項

(1) 利用促進策

ア イベント等の実施状況

| 月 | 定例イベント | リクエスト対応 | |
|----|---|--------------------------------------|---|
| 4 | ・森の幼稚園 ・いつでも作れるコーナー ・親子自然研究クラブ | ・実施なし | |
| 5 | ・親子自然研究クラブ(中止・動画配信) ・いつでも作れるコーナー(中止) | ・レンタル | 1回 4人 |
| 6 | ・扇ノ山登山 ・ナイトミュージアム(中止) ・森のようちえん+ ・いつでも作れるコーナー ・日食観察 ・親子自然研究クラブ ・刃物講座 | ・講座 ・出前 | 1回 10人 2回 37人 |
| 7 | ・冬虫夏草を探そう(中止) ・親子でシャワートレッキング(中止) ・川のようちえん+(中止) ・シャワークライミング(中止) ・ネイチャーキッズキャンプ(中止) ・いつでも作れるコーナー ・昆虫を作ろう ・親子自然研究クラブ(中止) ・海野和男ギャラリートーク午前・午後 ・海野和男スライド&トーク ・海野和男写真展 ・カブラ大会 | ・野外活動 ・創作体験 ・講座 ・出前 | 4回 76人 1回 11人 1回 5人 3回 104人 |
| 8 | ・親子でシャワートレッキングinわさび谷(中止) ・川のようちえん+ ・昆虫ライトトラップ(中止) ・御来光登山(中止) ・シャワークライミングin諸鹿溪谷(中止) ・親子でシャワートレッキングinわさび谷(中止) ・シャワークライミングin諸鹿溪谷(中止) ・沢登りinくそぎ谷(中止) ・いつでも作れるコーナー ・親子自然研究クラブ(中止) ・海野和男写真展 ・カブラ大会 | ・野外活動 ・創作体験 ・講座 ・出前 | 30回 171人 5回 100人 1回 19人 7回 182人 |
| 9 | ・中国自然歩道トレッキング(中止) ・森のようちえん+(中止) ・いつでも作れるコーナー「キノコのKH」 ・親子自然研究クラブ「秋の花」 | ・野外活動 ・創作体験 ・講座 ・出前 | 11回 208人 11回 220人 2回 24人 1回 25人 |
| 10 | ・森のようちえん+(中止) ・親子で登る氷ノ山(中止) ・キノコの観察会(中止) ・扇ノ山登山 ・いつでも作れるコーナー | ・野外活動 ・創作体験 ・講座 ・出前 ・ナイト | 25回 763人 22回 456人 2回 58人 1回 31人 2回 131人 |

| | | | | |
|----|---|--|----------------------|---------------------------|
| 10 | <ul style="list-style-type: none"> ・親子自然研究クラブ(中止) ・しかたなく、シカ展(シンポジウム、アニマルトレッキング中止) | | | |
| 11 | <ul style="list-style-type: none"> ・森のようちえん+(中止) ・紅葉ハイキング東因幡林道 ・いつでも作れるコーナー ・花炭作り ・味噌づくり(中止) ・たき火で焼き芋づくり ・親子自然研究クラブ ・ジビエクッキング(中止) ・しかたなく、シカ展 | <ul style="list-style-type: none"> ・野外活動 ・創作体験 ・講座 ・出前 | 3回 8回 7回 5回 | 48人 93人 129人 95人 |
| 12 | <ul style="list-style-type: none"> ・いつでも作れるコーナー | <ul style="list-style-type: none"> ・レンタル | 15回 | 58人 |
| 1 | <ul style="list-style-type: none"> ・おためしスノーシュー ・スキートレッキング ・スノーシューハイク ・雪と遊ぼう ・森のようちえん+(中止) ・スノーシューハイク(中止) ・いつでも作れるコーナー ・親子自然研究クラブ | <ul style="list-style-type: none"> ・出前 ・レンタル | 4回 16回 | 119人 50人 |
| 2 | <ul style="list-style-type: none"> ・スノーシューハイク ・ゆきんこ運動会(中止) ・ネイチャースキートレッキング ・夜の森スノーシューハイク ・雪と遊ぼう ・森のようちえん+ ・いつでも作れるコーナー | <ul style="list-style-type: none"> ・野外活動 ・出前 ・レンタル | 3回 3回 22回 | 16人 45人 158人 |
| 3 | <ul style="list-style-type: none"> ・スノーシューハイク(中止) ・冬山登山に挑戦 ・ネイチャースキートレッキング ・いつでも作れるコーナー | <ul style="list-style-type: none"> ・出前 ・レンタル | 1回 4回 | 23人 17人 |

イ 広報等の実施状況

| 月 | 広報媒体 | 内 容 | 金 額 | |
|-------|----------|-----------|----------------|----------|
| 4 | 日本海新聞 | フリーペーパー広告 | GWイベント | 活性化協議会予算 |
| | 日本海新聞 | 新聞広告 | 若桜駅にぎわいプラザ協賛広告 | 22,000 |
| | ままここと | 雑誌広告 | 森のようちえん+ | 36,300 |
| 6 | 日本海新聞 | 新聞広告 | 夏の企画展 | 活性化協議会予算 |
| 7 | じゃらん家族旅行 | 雑誌記事 | ガイドウォーク | 無料 |
| | NHK | TVニュース | 夏の企画展 | 無料 |
| | 日本海新聞 | 新聞広告 | 夏の企画展 | 220,000 |
| | NHK | TV出演 | 海野和男スライド&トーク | 無料 |
| | 日本海新聞 | 新聞記事 | 夏の企画展 | 無料 |
| | NHK | TVニュース | 海野和男スライド&トーク | 無料 |
| | 日本海テレビ | 取材 | 海野和男スライド&トーク | 無料 |
| | 山陰中央新報 | 取材 | 海野和男スライド&トーク | 無料 |
| | 日本海新聞 | 新聞記事 | 海野和男スライド&トーク | 無料 |
| | 日本海新聞 | 新聞記事 | シャワークライミング祭り | 無料 |
| | つばさ | 雑誌広告 | シャワークライミング | 39,600 |
| ままここと | 雑誌広告 | エコツアー | 80,850 | |
| 8 | 日本海新聞 | フリーペーパー | 夏の観光フリーペーパー | 44,000 |
| | NHK | TVニュース | 海野和男昆虫写真展 | 無料 |
| | 読売新聞 | 新聞記事取材 | 海野和男昆虫写真展 | 無料 |

| | | | | |
|--------------------|----------------|--------|----------------|------------|
| 9 | 日本海新聞 | 新聞記事 | 氷ノ山のススキ | 無料 |
| | つばさ・くらら | 雑誌広告 | しかたなく、シカ展 | 44,550 |
| 10 | ままこっこ | 雑誌広告 | ガイドウォーク | 36,300 |
| | 読売新聞 | 新聞取材 | しかたなく、シカ展 | 無料 |
| | 山陰中央新報 | 新聞取材 | しかたなく、シカ展 | 無料 |
| | 日本海新聞 | 新聞記事 | しかたなく、シカ展紹介 | 無料 |
| | 朝日新聞 | 新聞記事 | しかたなく、シカ展紹介 | 無料 |
| | NHKラジオ | ラジオ出演 | 山カフェ出演 | 無料 |
| | NHK | TV | しかたなく、シカ展紹介 | 無料 |
| 11 | 読売新聞 | 新聞記事 | しかたなく、シカ展 | 無料 |
| | NHK | TV出演 | ふるさと伝言板シカ展紹介 | 無料 |
| | 日本海新聞 | コラム | しかたなく、シカ展 | 無料 |
| | つばさ | 雑誌広告 | クリスマス飾り作り | 31,350 |
| 12 | 日本海新聞 | 新聞広告 | スキー場開き協賛広告 | 16,500 |
| | つばさ | 雑誌広告 | 冬のエコツアー | 44,000 |
| | キッズセーフティマップ若桜町 | 地域マップ | 協賛広告 | 33,000 |
| 1 | 読売新聞 | 新聞記事 | 雪と遊ぶ取材 | 無料 |
| | ままこっこ | 雑誌広告 | 冬のイベント | 36,300 |
| 2 | 日本海新聞 | 新聞広告 | スキー場感謝祭協賛広告 | 16,500 |
| 3 | 日本海新聞 | 新聞取材 | 氷ノ山の雲海 | 無料 |
| | 毎日新聞 | 新聞取材 | 氷ノ山の雲海 | 無料 |
| | 山陰中央新報 | 新聞取材 | 氷ノ山の雲海 | 無料 |
| | 読売新聞 | 新聞取材 | 氷ノ山の雲海 | 無料 |
| | 山陰放送 | TV放送 | 氷ノ山の雲海 | 無料 |
| | NHK | TV放送 | 氷ノ山の雲海 | 無料 |
| | FM山陰 | ラジオ放送 | 氷ノ山の雲海 | 無料 |
| | 日本海新聞 | 新聞記事 | 冬山登山 | 無料 |
| | 日本海新聞 | 新聞広告 | ネイチャースキートレッキング | こどもの国・本部負担 |
| 山陰中央新報 | 新聞広告 | 森の木バッジ | こどもの国・本部負担 | |
| その他報道機関への情報提供を随時行う | | | | |
| 計 | | | | 701,250 |

ウ 営業等の実施状況

| 月 | 地域 | 対象 | 内容 |
|----|-------|-----------------|-----------|
| 4 | 鳥取県東部 | 小学校、幼稚園保育園、集客施設 | 響の森春チラシ配布 |
| | 鳥取市 | 公民館 | 利用の呼びかけ |
| 6 | 鳥取県東部 | 小学校、幼稚園保育園、集客施設 | 響の森夏チラシ配布 |
| 9 | 鳥取県東部 | 小学校、幼稚園保育園、集客施設 | 響の森秋チラシ配布 |
| 12 | 鳥取県東部 | 小学校、幼稚園保育園、集客施設 | 響の森冬チラシ配布 |

(2)利用者の意見・対応

ア 館内設置アンケート結果

回答数: 23 人

| 入館について | 住所 | 鳥取市 | | 八頭町 | | 智頭町 | | 岩美町 | | 倉吉市 | | 東伯郡 | | その他 | |
|-----------|-------------|--------|-----|----------|-----|--------|----|---------|----|-------|----|------|--|--|-----|
| | | 9 | 47% | 8 | 42% | 0 | 0% | 0 | 0% | 0 | 0% | 0 | 0% | 2 | 11% |
| | 県内 | 兵庫県 | | 大阪府 | | 岡山県 | | 関西圏 | | 中国地方 | | その他 | | | |
| | 性別 | 男 | | 女 | | | | | | | | | | | |
| | | 0% | | 0% | | | | | | | | | | | |
| | 年齢 | 小学生 | | 中学生 | | 高・大生 | | 20~39 | | 40~59 | | 60~ | | | |
| | | 19 83% | | 0 0% | | 0 0% | | 0 0% | | 3 13% | | 1 4% | | | |
| 来館のきっかけ | | 新聞 | | チラシ | | パンフレット | | 団体行事 | | 紹介 | | その他 | | | |
| | | 0 0% | | 1 0% | | 1 0% | | 8 0% | | 0 0% | | 9 0% | | | |
| | | ホームページ | | 海野さんの写真展 | | | | | | | | | | | |
| 職員の対応について | | 大変良い | | 良い | | 普通 | | あまり良くない | | 良くない | | | | | |
| | | 11 55% | | 6 30% | | 3 15% | | 0% | | 0% | | | | | |
| 館内展示について | | 良かった | | 悪かった | | | | | | | | | | | |
| | エントランスホール | 1 | | 0 | | | | | | | | | | | |
| | 展望ルーム | 4 | | 1 | | | | | | | | | | 何もなかった。(展望ルーム) 沢山の遊びがあって楽しみながら動物について知れました。 | |
| | くつろぎコーナー | 2 | | 0 | | | | | | | | | | | |
| | ジオラマ | 9 | | 1 | | | | | | | | | | 森の展示がすごく良かった。リアルだった。 いろいろな動物の様子が良く分かりました。 猿の木をかじる音が聞けて良かった。 怖かった。 森の中が似せてあってすごかった。 | |
| | 学習展示ルーム | 4 | | 0 | | | | | | | | | | | |
| | 森の遊び広場 | 8 | | 2 | | | | | | | | | | 分からなくて分かりやすいヒントが欲しかった。 体験・クイズが楽しい。 | |
| | イーグルスカイシアター | 0 | | 0 | | | | | | | | | | | |
| その他 | 0 | | 0 | | | | | | | | | | また来る！次は全部見れたら嬉しい。 施設がとても良かった。 今度は登山もしてみたい。 コロナでおもちゃが無かった。 綱渡りが無くなったので復活させてほしいです。 キノコ作りにまた来ます。 身近なところに遊びができるようになってよかった。(階段とか) 工作も面白かった。 悪いところが無かったです。 職員さんの手作りが分かりやすい。 素朴だけど森の事を分かりやすく楽しく紹介されている。 | | |

イ 学校利用の対応に対する評価調査の結果 回答数: 3校

| 活動について(4点満点) ()内は活動数 | 野外活動 (3) | 創作体験 (4) | 館内見学 (3) | 講座 (1) |
|--------------------------|---|---------------|---------------|-------------|
| 1 活動のねらいは達成できましたか? | 4.0 | 4.0 | 4.0 | 4.0 |
| 2 行事全体のねらいに合っていましたか? | 4.0 | 4.0 | 3.0 | 4.0 |
| 3 職員の対応は? | 4.0 | 4.0 | 3.0 | 4.0 |
| 4 安全対策は? | 4.0 | 4.0 | 3.0 | 4.0 |
| 5 こどもの様子は? | 4.0 | 4.0 | 2.8 | 4.0 |
| コメント | 氷ノ山の自然について5-10分間程、全体に話していただく時間があると、館内見学をする際に役立つかなと感じました。 | | | |
| 事前打合せについて | 適当 (3) 不十分 () | | | |
| コメント | 良くわからないことを何度か質問した際に、丁寧に対応して頂きありがたかった。これどうですか?と提案もしていただけましたし、良かったです 登山における服装、水分についてのアドバイスをさせて頂けてありがたかったです。他校と重ならないように配慮して頂けて良かった。 | | | |
| 次回も利用したいですか? | はい (3) | いいえ () | 不明() | |
| 今後希望する活動 | 登山ガイド | | | |
| 感想・意見 | 2日間大変お世話になりました。登山は残念でしたが、響の森さんのおかげで何とか楽しく過ごすことが出来ました。丁寧な準備と指導ありがとうございました。 | | | |

ウ 定例イベントアンケート集計 回答数: 115人

| 参加者について | 住所 | 鳥取市 | | 八頭町 | | 智頭町 | | 岩美町 | | 倉吉市 | | 東伯郡 | | その他 | | |
|------------|---|-----|-----|-----|-----|--------|------|----------|----|------|-----|-----|-----|-----|----|--|
| | | 73 | 86% | 5 | 0% | 0 | 0% | 5 | 0% | 5 | 0% | 0 | 0% | | 0% | |
| 性別 | 県外 | 兵庫 | | 大阪府 | | 岡山県 | | 関西圏 | | 中国地方 | | その他 | | | | |
| | | 14 | 50% | 4 | 14% | 3 | 11% | 1 | 4% | 3 | 11% | 3 | 11% | | | |
| 年齢 | 男 | | 女 | | | | | | | | | | | | | |
| | | 0% | | 0% | | | | | | | | | | | | |
| プログラムについて | 情報入手手段 | チラシ | | 新聞 | | ホームページ | | FB, インスタ | | 人の紹介 | | その他 | | | | |
| | | 49 | 46% | 1 | 1% | 30 | 28% | 2 | 2% | 18 | 17% | 6 | 6% | | | |
| 満足度 | 大変満足 | | 満足 | | 不満 | | 大変不満 | | | | | | | | | |
| | 88 | 77% | 26 | 23% | 1 | 1% | | 0% | | | | | | | | |
| 時間 | 短い | | 適切 | | 長い | | | | | | | | | | | |
| | 6 | 5% | 103 | 90% | 5 | 4% | | | | | | | | | | |
| 参加費 | 安い | | 適切 | | 高い | | | | | | | | | | | |
| | 14 | 13% | 85 | 0% | 2 | 2% | | | | | | | | | | |
| スタッフ対応 | 大変良い | | 良い | | 悪い | | 大変悪い | | | | | | | | | |
| | 98 | 87% | 15 | 13% | | 0% | | 0% | | | | | | | | |
| 今後やってほしい企画 | キノコの観察 山登り、川下り、虫取り、バードウォッチング、シャワークライミング上級 生物観察、動物探し 冬山登山、秋の沢登り、低山登山 化石堀り 座学 花や木の実 ソリの大会 ツリーイング 雪合戦 育樹 オオサンショウウオ親子自然研究クラブ ピザづくり 山スキー 雪キャンプ | | | | | | | | | | | | | | | |

| | |
|-------|---|
| 感想・意見 | <p>2年前に参加したときは天気が良くなかったので、リベンジ出来てよかったです。親切な指導の下、安心して楽しみました。とても楽しかったです。友達にも勧めたいです。自然の素晴らしさを感じながら気持ちの良い時間を過ごさせていただき、最高でした。夏の思い出が出来て良かったです。ガイドさんの対応がとても良かったです。今日と違うコースや、他の季節に来てみたいです。ありがとうございました。初めての沢登り、基本をしっかり教えていただきました。花や木々や鳥の知識を教えてくださいありがとうございました。子供が自然に触れる大変貴重な体験をさせて頂き満足です。ありがとうございました。楽しく自然の事が勉強出来て満足でした。子供が居なかったらもっと歩きたかったな。いろいろなものが見れたり、探したりしたのがうれしい。貴重な雪体験。またやって欲しい。クイズがあって勉強になりました。普段は自分では意識して見ない景色や植物を知れたことが新しく面白かった！すごく楽しかったです！森の中の事、知れて良かったです。木の事や動物の事など驚きと感動でした。かまくらづくり、ソリなど子供も大人も楽しみました。ありがとうございました！</p> |
|-------|---|

エ 備考

新型コロナウイルス感染症拡大防止のため4月13日から5月15日まで臨時休館となり、イベントを中止したため利用者が減少した。それに伴いリクエスト対応、広報の実施等も減少した。

(3)その他

| | |
|-----------------|----------------------|
| 12月20日(日)15:00～ | 停電(倒木撤去作業のため)により臨時休館 |
| 12月24日(木)午後 | 倒木撤去作業による計画停電により臨時休館 |
| 12月25日(金)午後 | 倒木撤去作業による計画停電により臨時休館 |

別紙1

令和2年度 入館者・自然体験プログラム利用者数

| 入館者 | 月 | | | | | | | | | | | | 合計 |
|-----------|-------|--------|-------|--------|--------|--------|--------|--------|--------|--------|--------|-------|--------|
| | 4 | 5 | 6 | 7 | 8 | 9 | 10 | 11 | 12 | 1 | 2 | 3 | |
| R2 | 1,500 | 4,000 | 2,100 | 2,400 | 3,400 | 1,500 | 1,700 | 1,500 | 250 | 550 | 550 | 550 | 20,000 |
| 実績 | 140 | 388 | 675 | 1,989 | 3,370 | 2,130 | 2,085 | 2,046 | 362 | 620 | 762 | 314 | 14,881 |
| R1 | 1,298 | 3,016 | 1,650 | 1,891 | 2,884 | 1,132 | 3,511 | 2,033 | 417 | 505 | 992 | 502 | 19,831 |
| 対目標比 | 9.3% | 9.7% | 32.1% | 82.9% | 99.1% | 142.0% | 122.7% | 136.4% | 144.8% | 112.7% | 138.6% | 57.1% | 74.4% |
| 対前年比 | 10.8% | 12.9% | 40.9% | 105.2% | 116.9% | 188.2% | 59.4% | 100.6% | 86.8% | 122.8% | 76.8% | 62.6% | 75.0% |
| 自然体験プログラム | 回数 | 35 | 99 | 63 | 71 | 106 | 28 | 48 | 14 | 27 | 26 | 13 | 593 |
| | 人数 | 2,100 | 7,600 | 1,500 | 2,700 | 4,200 | 1,300 | 2,800 | 2,100 | 200 | 200 | 100 | 25,000 |
| R2 | 10 | 10 | 22 | 62 | 122 | 39 | 96 | 93 | 29 | 32 | 39 | 10 | 564 |
| 実績 | 23 | 5 | 123 | 2,492 | 3,841 | 761 | 3,761 | 3,944 | 145 | 270 | 332 | 65 | 15,762 |
| R1 | 59 | 115 | 77 | 87 | 195 | 39 | 88 | 93 | 28 | 36 | 108 | 33 | 958 |
| 実績 | 2,099 | 5,025 | 1,749 | 2,688 | 8,827 | 706 | 7,751 | 4,356 | 181 | 434 | 814 | 307 | 34,937 |
| 対目標比 | 1.1% | 0.1% | 8.2% | 92.3% | 91.5% | 58.5% | 134.3% | 187.8% | 72.5% | 135.0% | 166.0% | 65.0% | 63.1% |
| 対前年比 | 1.1% | 0.1% | 7.0% | 92.7% | 43.5% | 107.8% | 48.5% | 90.5% | 80.1% | 62.2% | 40.8% | 21.2% | 45.1% |
| R2 | 3,600 | 11,600 | 3,600 | 5,100 | 7,600 | 2,800 | 4,500 | 3,600 | 450 | 750 | 750 | 650 | 45,000 |
| 実績 | 163 | 393 | 798 | 4,481 | 7,211 | 2,891 | 5,846 | 5,990 | 507 | 890 | 1,094 | 379 | 30,643 |
| R1 | 3,397 | 8,041 | 3,399 | 4,579 | 11,711 | 1,838 | 11,262 | 6,389 | 598 | 939 | 1,806 | 809 | 54,768 |
| 対目標比 | 4.5% | 3.4% | 22.2% | 87.9% | 94.9% | 103.3% | 129.9% | 166.4% | 112.7% | 118.7% | 145.9% | 58.3% | 68.1% |
| 対前年比 | 4.8% | 4.9% | 23.5% | 97.9% | 61.6% | 157.3% | 51.9% | 93.8% | 84.8% | 94.8% | 60.6% | 46.9% | 56.0% |

令和2年度 自然体験プログラム参加者数

| 定例 | 月 | | | | | | | | | | | | 合計 |
|----------|----|---|-----|-------|-------|-----|-------|-------|-----|-----|-----|----|--------|
| | 4 | 5 | 6 | 7 | 8 | 9 | 10 | 11 | 12 | 1 | 2 | 3 | |
| 野外活動 | 0 | 0 | 18 | 0 | 14 | 0 | 13 | 8 | 0 | 74 | 106 | 16 | 249 |
| 創作体験 | 5 | 0 | 27 | 498 | 452 | 249 | 64 | 271 | 86 | 4 | 2 | 9 | 1,667 |
| 講座 | 14 | 0 | 27 | 0 | 0 | 9 | 0 | 45 | 0 | 19 | 0 | 0 | 114 |
| 企画物 | 0 | 0 | 0 | 1,792 | 2,901 | 0 | 2,058 | 2,046 | 0 | 0 | 0 | 0 | 8,797 |
| 野外活動 | 0 | 0 | 0 | 76 | 171 | 208 | 763 | 48 | 0 | 0 | 16 | 0 | 1,282 |
| 創作体験 | 0 | 0 | 0 | 11 | 100 | 220 | 456 | 93 | 0 | 0 | 0 | 0 | 880 |
| 講座 | 0 | 0 | 10 | 5 | 19 | 24 | 58 | 129 | 0 | 0 | 0 | 0 | 245 |
| 出前 | 0 | 0 | 37 | 104 | 182 | 25 | 31 | 95 | 0 | 119 | 45 | 23 | 661 |
| ナイトプログラム | 0 | 0 | 0 | 0 | 0 | 26 | 131 | 0 | 0 | 0 | 0 | 0 | 157 |
| 地域連携 | 0 | 0 | 0 | 0 | 0 | 0 | 183 | 1,139 | 0 | 0 | 0 | 0 | 1,322 |
| クルー | 4 | 1 | 4 | 6 | 2 | 0 | 4 | 4 | 1 | 4 | 5 | 0 | 35 |
| レンタル | 0 | 4 | 0 | 0 | 0 | 0 | 0 | 66 | 58 | 50 | 158 | 17 | 353 |
| 合計 | 23 | 5 | 123 | 2,492 | 3,841 | 761 | 3,761 | 3,944 | 145 | 270 | 332 | 65 | 15,762 |

別紙2 利用に係る料金収入

氷ノ山自然ふれあい館 自然体験参加料・レンタル料等収入月別内訳

(単位:円)

| | 4月 | 5月 | 6月 | 7月 | 8月 | 9月 | 10月 | 11月 | 12月 | 1月 | 2月 | 3月 | 計 |
|------------------------|--------|-------|--------|---------|---------|---------|---------|---------|---------|---------|---------|--------|-----------|
| 野外活動 | 0 | 0 | 7,200 | 29,760 | 453,740 | 21,400 | 96,900 | 9,700 | 0 | 94,000 | 182,300 | 47,000 | 942,000 |
| 創作体験・講座 | 11,500 | 0 | 11,300 | 68,200 | 96,600 | 86,800 | 105,400 | 86,200 | 8,800 | 11,050 | 300 | 1,300 | 487,450 |
| 企画物 | 0 | 0 | 0 | 0 | 0 | 0 | 0 | 0 | 0 | 0 | 0 | 0 | 0 |
| ナイトプログラム | 0 | 0 | 0 | 0 | 0 | 3,000 | 6,000 | 0 | 0 | 0 | 0 | 0 | 9,000 |
| 出前 | 0 | 0 | 13,000 | 23,000 | 79,200 | 5,400 | 8,500 | 27,000 | 0 | 6,500 | 65,500 | 1,000 | 229,100 |
| 地域連携・クルー | 0 | 0 | 0 | 0 | 0 | 0 | 0 | 0 | 0 | 0 | 0 | 0 | 0 |
| 小計 | 11,500 | 0 | 31,500 | 120,960 | 629,540 | 116,600 | 216,800 | 122,900 | 8,800 | 111,550 | 248,100 | 49,300 | 1,667,550 |
| 使用料 | 0 | 2,000 | 0 | 0 | 0 | 0 | 0 | 0 | 3,000 | 3,150 | 61,300 | 6,050 | 75,500 |
| 手数料 (自動販売機売上手数料を含む) | 0 | 2,803 | 3,440 | 3,725 | 10,777 | 15,903 | 9,845 | 7,506 | 9,043 | 4,238 | 2,251 | 8,385 | 77,916 |
| 売店営業収入 | 300 | 4,080 | 19,525 | 64,038 | 36,543 | 20,988 | 44,045 | 12,830 | 3,800 | 500 | 3,500 | 600 | 210,749 |
| 雑収入 | 0 | 0 | 150 | 18,250 | 1,110 | 600 | 28,900 | 500 | 291,240 | 0 | 9 | 0 | 340,759 |
| 小計 | 300 | 8,883 | 23,115 | 86,013 | 48,430 | 37,491 | 82,790 | 20,836 | 307,083 | 7,888 | 67,060 | 15,035 | 704,924 |
| 合計 | 11,800 | 8,883 | 54,615 | 206,973 | 677,970 | 154,091 | 299,590 | 143,736 | 315,883 | 119,438 | 315,160 | 64,335 | 2,372,474 |

氷ノ山自然ふれあい館 自動販売機売上手数料

(単位:円)

| | 4月 | 5月 | 6月 | 7月 | 8月 | 9月 | 10月 | 11月 | 12月 | 1月 | 2月 | 3月 | 計 |
|-----|--------|--------|-------|--------|--------|--------|--------|--------|--------|-------|--------|-------|---------|
| 本数 | 80 | 98 | 16 | 315 | 465 | 290 | 218 | 266 | 125 | 67 | 201 | 45 | 2,186 |
| 売上 | 10,600 | 13,000 | 2,120 | 42,340 | 62,470 | 38,680 | 29,500 | 35,530 | 16,660 | 8,850 | 26,910 | 6,060 | 292,720 |
| 手数料 | 2,803 | 3,440 | 560 | 10,777 | 15,903 | 9,845 | 7,506 | 9,043 | 4,238 | 2,251 | 6,846 | 1,539 | 74,751 |

労働条件等報告書

| 項目 | 条件等 | 備考 |
|---------------------|---|----|
| 1 職 種 | 常勤正職員 | |
| 2 契約期間 | 期間の定め無し | |
| 3 就業の場所 | 氷ノ山自然ふれあい館 | |
| 4 労働条件の提示書面 | 一般財団法人 鳥取県観光事業団就業規則による | |
| 5 始業・就業時刻、 休憩時間等 | (1) 始業8時30分 終業17時30分 ※業務の都合によって就業時間を変更する場合、あらかじめシフト表で明示する。 (2) 休憩時間60分 (3) 所定労働時間を越える労働の有無 【有】 (4) 労働時間に係る協定の有無 【有】 | |
| 6 休日 | 週当たり2日 ※業務の都合によって就業時間を変更する場合、あらかじめシフト表で明示する。 | |
| 7 休暇 | (1) 年次有給休暇 20日 (2) その他の休暇 一般財団法人 鳥取県観光事業団就業規則による | |
| 8 賃金 | (1) 賃金 月給241,000円以上 (2) 諸手当の額及び計算方法 一般財団法人 鳥取県観光事業団就業規則による (3) 割増賃金 ・ 所定時間外 月60時間以内25%、月60時間超50% ・ 休日35% ・ 深夜25% (4) 賃金締切日 毎月末日 (5) 賃金支払日 毎月21日 (6) 賞与 有 (時期、金額：6月及び12月、一般財団法人 鳥取県観光事業団就業規則による) (7) 昇給 有(時期：4月) (8) 平均給与月額 312,867円 | |
| 9 退職金 | 確定給付企業年金制度による | |
| 10 健康診断 | 健康診断を毎年1回行う | |
| 11 その他 | | |

労働条件等報告書

| 項目 | 条件等 | 備考 |
|-----------------|---|----|
| 1 職種 | 常勤臨時職員 | |
| 2 契約期間 | 期間の定めあり（令和2年4月1日～令和3年3月31日） | |
| 3 就業の場所 | 氷ノ山自然ふれあい館 | |
| 4 労働条件の提示書面 | 労働条件通知書による | |
| 5 始業・就業時刻、休憩時間等 | (1) 始業8時30分 終業17時30分 ※業務の都合によって就業時間を変更する場合、あらかじめシフト表で明示する。 (2) 休憩時間60分 (3) 所定労働時間を越える労働の有無 【有】 (4) 労働時間に係る協定の有無 【有】 | |
| 6 休日 | 週当たり2日 ※業務の都合によって就業時間を変更する場合、あらかじめシフト表で明示する。 | |
| 7 休暇 | (1) 年次有給休暇 18日以上 (2) その他の休暇 ・育児休業 一定の要件を満たさなければ取得不可能 ・介護休業 一定の要件を満たさなければ取得不可能 ・子の看護休暇 年5日、2人以上の場合は年10日 ・その他の休暇 一般財団法人 鳥取県観光事業団スタッフ取扱要領による | |
| 8 賃金 | (1) 賃金 月給150,000円 (2) 諸手当の額及び計算方法 通勤手当：一般財団法人 鳥取県観光事業団スタッフ取扱要領により通勤距離に応じて支給 (3) 割増賃金 ・所定時間外 月60時間以内25%、月60時間超50% ・休日35% ・深夜25% (4) 賃金締切日 毎月月末 (5) 賃金支払日 毎月21日 (6) 賞与 有 (時期、金額：6月及び12月、一般財団法人 鳥取県観光事業団スタッフ取扱要領による) (7) 昇給 有（時期：4月） (8) 平均給与月額 150,000円 | |
| 9 退職金 | 【無】 | |
| 10 健康診断 | 健康診断を毎年1回行う | |
| 11 その他 | | |

労働条件等報告書

| 項目 | 条件等 | 備考 |
|-----------------|---|----|
| 1 職種 | 常勤パート職員 | |
| 2 契約期間 | 期間の定めあり（令和2年4月1日～令和3年3月31日） | |
| 3 就業の場所 | 氷ノ山自然ふれあい館 | |
| 4 労働条件の提示書面 | 労働条件通知書による | |
| 5 始業・就業時刻、休憩時間等 | (1) 始業8時30分 終業17時30分 ※業務の都合によって就業時間を変更する場合、あらかじめシフト表で明示する。 (2) 休憩時間60分 (3) 所定労働時間を越える労働の有無 【有】 (4) 労働時間に係る協定の有無 【有】 | |
| 6 休日 | 週当たり2日 ※業務の都合によって就業時間を変更する場合、あらかじめシフト表で明示する。 | |
| 7 休暇 | (1) 年次有給休暇 一般財団法人鳥取県観光事業団パートスタッフ取扱要領による。 (2) その他の休暇 ・育児休業 一定の要件を満たさなければ取得不可能 ・介護休業 一定の要件を満たさなければ取得不可能 ・子の看護休暇 年5日、2人以上の場合は年10日 ・その他の休暇 なし | |
| 8 賃金 | (1) 賃金 時給900円 (2) 諸手当の額及び計算方法 [無] 通勤手当：一般財団法人 鳥取県観光事業団パートスタッフ取扱要領により通勤距離に応じて支給 (3) 割増賃金 ・所定時間外 月60時間以内25%、月60時間超50% ・休日35% ・深夜25% (4) 賃金締切日 毎月10日 (5) 賃金支払日 毎月21日 (6) 賞与 有 (時期、金額：6月及び12月、一般財団法人 鳥取県観光事業団パートスタッフ取扱要領による) (7) 昇給 [無] (8) 平均給与月額 111,600円 | |
| 9 退職金 | [無] | |
| 10 健康診断 | 健康診断を毎年1回行う | |
| 11 その他 | | |

障がい者就労施設及びシルバー人材センター等からの物品、役務の調達実績

- ・該当なし

正味財産増減計算書

令和 2年 4月 1日から令和 3年 3月31日まで

鳥取県観光事業団
003 響の森

税込
単位：円

| 科目 | 前残 | 借方 | 貸方 | 残高 |
|---------------|----|------------|------------|------------|
| I 一般正味財産増減の部 | | | | |
| 1. 経常増減の部 | | | | |
| (1) 経常収益 | | | | |
| 補助金収入 [511] | 0 | 0 | 44,450 | 44,450 |
| 運営補助金収入 [111] | 0 | 0 | 44,450 | 44,450 |
| 運営補助金収入 [111] | 0 | 0 | 44,450 | 44,450 |
| 受託事業収入 [521] | 0 | 0 | 52,300,000 | 52,300,000 |
| 管理運営受収入 [121] | 0 | 0 | 52,300,000 | 52,300,000 |
| 管理運営受収入 [121] | 0 | 0 | 52,300,000 | 52,300,000 |
| 収益事業収入 [531] | 0 | 0 | 2,031,715 | 2,031,715 |
| 使用料収入 [132] | 0 | 0 | 75,500 | 75,500 |
| 使用料収入 [132] | 0 | 0 | 75,500 | 75,500 |
| 参加料収入 [133] | 0 | 0 | 1,667,550 | 1,667,550 |
| 参加料収入 [133] | 0 | 0 | 1,667,550 | 1,667,550 |
| 売店営業収入 [134] | 0 | 0 | 210,749 | 210,749 |
| 売店営業収入 [134] | 0 | 0 | 210,749 | 210,749 |
| 手数料収入 [135] | 0 | 0 | 77,916 | 77,916 |
| 手数料収入 [135] | 0 | 0 | 77,916 | 77,916 |
| 雑収入 [551] | 0 | 0 | 340,759 | 340,759 |
| 雑収入 [151] | 0 | 0 | 340,759 | 340,759 |
| 雑収入 [151] | 0 | 0 | 340,759 | 340,759 |
| 経常収益計 | 0 | 0 | 54,716,924 | 54,716,924 |
| (2) 経常費用 | | | | |
| 事業費 [621] | 0 | 46,544,636 | 38,766 | 46,505,870 |
| 職員人件費 [211] | 0 | 24,693,122 | 0 | 24,693,122 |
| 給料 [212] | 0 | 11,203,234 | 0 | 11,203,234 |
| 職員手当 [213] | 0 | 5,472,560 | 0 | 5,472,560 |
| 福利厚生費 [214] | 0 | 2,676,098 | 0 | 2,676,098 |
| 共済費 [215] | 0 | 590,206 | 0 | 590,206 |
| 賃金 [216] | 0 | 4,751,024 | 0 | 4,751,024 |
| 施設管理費 [311] | 0 | 17,100,451 | 0 | 17,100,451 |
| 賃金 [216] | 0 | 85,420 | 0 | 85,420 |
| 旅費交通費 [222] | 0 | 158,352 | 0 | 158,352 |
| 消耗品費 [224] | 0 | 787,582 | 0 | 787,582 |
| 燃料費 [225] | 0 | 736,059 | 0 | 736,059 |
| 印刷製本費 [227] | 0 | 523,600 | 0 | 523,600 |
| 光熱水費 [228] | 0 | 2,963,963 | 0 | 2,963,963 |
| 修繕費 [229] | 0 | 1,434,730 | 0 | 1,434,730 |
| 通信運搬費 [241] | 0 | 163,156 | 0 | 163,156 |
| 手数料 [243] | 0 | 274,683 | 0 | 274,683 |
| 保険料 [244] | 0 | 141,847 | 0 | 141,847 |
| 委託料 [251] | 0 | 5,774,423 | 0 | 5,774,423 |
| 使用料及賃借料 [252] | 0 | 641,812 | 0 | 641,812 |
| 負担金 [255] | 0 | 133,336 | 0 | 133,336 |
| 租税公課 [256] | 0 | 3,177,322 | 0 | 3,177,322 |
| 雑損失 [261] | 0 | 5,000 | 0 | 5,000 |
| 減価償却費 [264] | 0 | 99,166 | 0 | 99,166 |
| 集客促進費 [321] | 0 | 4,550,675 | 8,480 | 4,542,195 |
| 賃金 [216] | 0 | 50,200 | 0 | 50,200 |

正味財産増減計算書

令和 2年 4月 1日から令和 3年 3月31日まで

鳥取県観光事業団
003 響の森

税込
単位：円

| 科目 | 前残 | 借方 | 貸方 | 残高 |
|----------------------|------------------|---------------|------------------|------------------|
| 報 償 費 [218] | 0 | 182,350 | 5,400 | 176,950 |
| 旅 費 交 通 費 [222] | 0 | 62,417 | 0 | 62,417 |
| 消 耗 品 費 [224] | 0 | 962,079 | 0 | 962,079 |
| 印 刷 製 本 費 [227] | 0 | 946,935 | 0 | 946,935 |
| 通 信 運 搬 費 [241] | 0 | 424,098 | 3,080 | 421,018 |
| 広 告 宣 伝 費 [242] | 0 | 832,590 | 0 | 832,590 |
| 手 数 料 [243] | 0 | 36,344 | 0 | 36,344 |
| 保 険 料 [244] | 0 | 71,862 | 0 | 71,862 |
| 委 託 料 [251] | 0 | 980,000 | 0 | 980,000 |
| 使 用 料 及 賃 借 料 [252] | 0 | 1,800 | 0 | 1,800 |
| 売 店 営 業 費 [331] | (0) | (200,388) | (30,286) | (170,102) |
| 材 料 費 [230] | 0 | 171,549 | 0 | 171,549 |
| 雑 損 失 [261] | 0 | 47 | 0 | 47 |
| 期 首 棚 卸 額 [300] | 0 | 28,792 | 0 | 28,792 |
| 期 末 棚 卸 額 [301] | 0 | 0 | 30,286 | -30,286 |
| 現 金 過 不 足 [651] | [0] | [207] | [207] | [0] |
| 経常費用計 | 0 | 46,544,843 | 38,973 | 46,505,870 |
| 評価損益等調整前当期経常増減額 | 0 | 0 | 8,211,054 | 8,211,054 |
| 評価損益等計 | 0 | 0 | 0 | 0 |
| 当期経常増減額 | 0 | 0 | 8,211,054 | 8,211,054 |
| 2. 経常外増減の部 | | | | |
| (1) 経常外収益 | | | | |
| 経常外収益計 | 0 | 0 | 0 | 0 |
| (2) 経常外費用 | | | | |
| 経常外費用計 | 0 | 0 | 0 | 0 |
| 当期経常外増減額 | 0 | 0 | 0 | 0 |
| 他 会 計 振 替 額 [643] | [0] | [5,215,792] | [0] | [-5,215,792] |
| 当期一般正味財産増減額 | 0 | 0 | 2,995,262 | 2,995,262 |
| 一般正味財産期首残高 | 5,414,124 | 0 | 0 | 5,414,124 |
| 一般正味財産期末残高 | 5,414,124 | 0 | 2,995,262 | 8,409,386 |
| II 指定正味財産増減の部 | | | | |
| 当期指定正味財産増減額 | 0 | 0 | 0 | 0 |
| 指定正味財産期首残高 | 0 | 0 | 0 | 0 |
| 指定正味財産期末残高 | 0 | 0 | 0 | 0 |
| III 正味財産期末残高 | 5,414,124 | 0 | 2,995,262 | 8,409,386 |