

鳥取県立東郷湖羽合臨海公園（藤津地区、浅津地区及び  
南谷地区）の委託業務に関する事業報告書

令和6年度

東郷湖羽合臨海公園活性化スマイルパートナーズ

令和6年度 東郷湖羽合臨海公園事業報告書

1 管理施設の管理業務の実施状況

(1)管理体制

令和7年3月31日現在

職員数

17

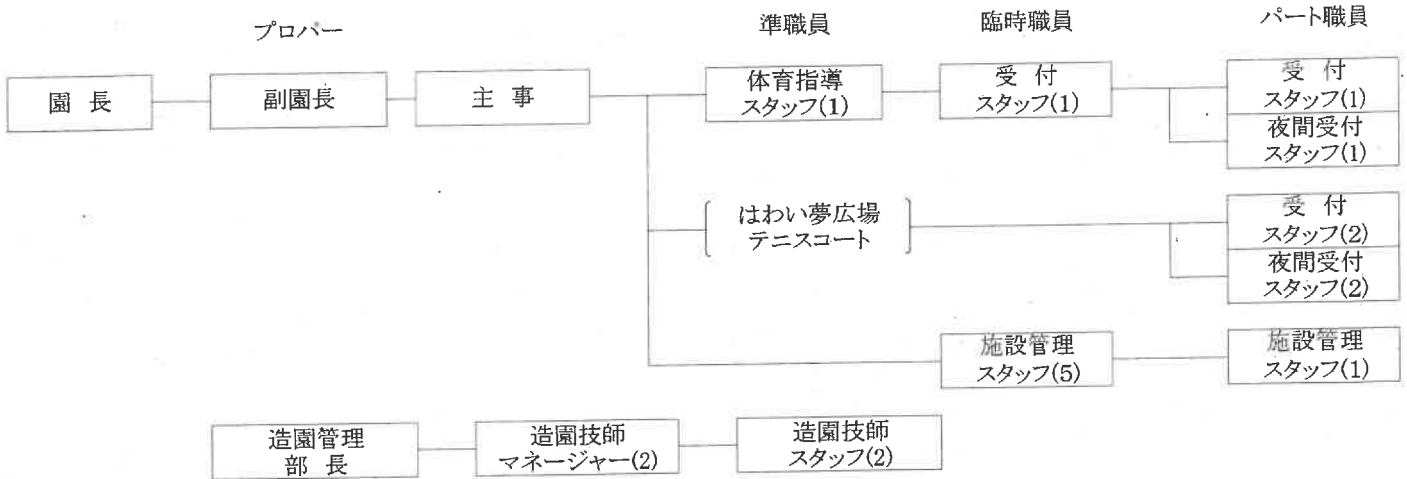

(2)再委託の状況

業務名	委託先	契約方法	契約期間	契約年間額 (円)
清掃		指名	R6.4.1~R11.3.31	1,172,600
機械警備(夢広場含む)		随契	R6.4.1~R11.3.31	201,960
自家用電気工作物保安		随契	R6.4.1~R11.3.31	190,146
消防設備保守点検		指名	R6.4.1~R11.3.31	276,100
一般廃棄物収集運搬		随契	R6.4.1~R11.3.31	158,400
自動扉保守点検業務		随契	R6.7.1~R6.7.19	30,800
公園内除草作業委託		随契	R6.7.9~R6.7.15	104,115
公園内除草作業委託		随契	R6.10.25~R6.11.30	95,558
カヌー体験実施業務		随契	R6.4.1~R7.3.31	95,500
水路清掃業務		随契	R7.3.1~R7.3.31	800,800
夢広場防球ネット定期点検		随契	R6.12.5~R7.3.31	107,800
公園遊具保守点検		指名	R7.1.12~R7.3.31	414,480
スケートパーク設備保守点検		随契	R6.12.6~R7.3.31	143,000
トレーニング機器点検		随契	R6.12.17~R7.3.31	242,000
		計		4,033,259

## (3)修繕等実施状況

月	箇所	内容	金額(円)
6	あやめ池公園	多目的トイレ緊急呼出装置修繕	88,000
	あやめ池スポーツセンター	硬式テニスネット修繕	25,850
	〃	トレーニング機器座面等張替修繕	16,940
	〃	車椅子タイヤパンク等修理	3,900
7	ハワイ夢広場	防球ネット修繕	112,365
	あやめ池スポーツセンター	倉庫扉調整修理	8,800
	ハワイ夢広場	防球ネット修繕	38,170
8	あやめ池スポーツセンター	トレーニングルームエアコン修繕	187,000
	〃	自動扉センサー取替修繕	66,000
9	ハワイ夢広場	テニスネット支柱埋設管補修	481,800
10	〃	テニスネット補修	48,400
	南谷テニスコート	〃	21,450
	あやめ池スポーツセンター	観覧席窓網戸取付工事	388,300
11	あやめ池スポーツセンター	外灯不点灯修繕	204,380
	ハワイ夢広場	テニスネット支柱修繕	13,200
12	あやめ池スポーツセンター	ウォーターディスペンサー修理	50,248
	南谷スケートパーク	トイレドア修理	20,570
	あやめ池公園	給水管漏水工事	440,000
	あやめ池スポーツセンター	消火栓ホース取替修繕	154,000
	〃	軽トラエアコン修理	49,456
	南谷テニスコート	テニスハウスイレドア修理	66,000
2	あやめ池スポーツセンター	トレーニング機器修繕	278,300
	浅津地区	給水管漏水修繕工事	387,200
	〃	埋設管漏水修繕工事	239,800
	南谷地区	外灯不点灯修繕	167,200
	カヌーセンター	自動扉、扉鍵部修理	26,400
3	あやめ池スポーツセンター	バレーネット支柱修繕	52,250
	〃	給水バルブ修理	16,500
	〃	除雪機部品修繕	38,170
	ハワイ夢広場	防球ネット修理	81,400
	〃	自転車パンク修理	4,070
	あやめ池スポーツセンター	給水バルブ漏水修繕	165,000
	〃	体育館ネットワイヤー修繕	259,600
	〃	アンテナブースター設備修繕	28,710
	南谷スケートパーク	スケートパーク設備修繕	990,000
	あやめ池公園	公園内笠石修繕	77,000
	あやめ池スポーツセンター	除雪機部品修繕	38,170
	カヌーセンター	手洗い水栓金具交換修繕	24,200
	南谷スケートパーク	多目的トイレ便座交換修繕	14,850
	南谷キリン公園	不用車止め撤去工事	38,500
南谷地区	桜植栽工事	264,000	
		計	5,676,149

(4) 検査、点検等の実施状況

項目	点検内容	点検日	点検結果・対応	委託先
自家用電気工作物月次、年次点検	●月次点検 外部点検 受電設備、構内電線路 ●年次点検 精密点検	5/13、7/23 9/9、11/11 1/16、3/6  7/23	正常  正常	
南谷観察水槽維持管理	職員による巡視点検	毎月3日毎	正常	自主点検
実験水路貯留タンクポンプ	職員による巡視点検	休園日を除く毎日		自主点検
消防設備保守点検業務	●機能点検	7/12、1/24	スポーツセンター誘導灯1ヶ所不良につき、部品調達後改修予定。  対象外	
夢広場防球ネット保守点検業務	●防火対象物点検(年1回) ●固定式(年1回) ●電動式(年1回)	1/16	ワイヤー不良あり。改修済。	
公園内遊具保守点検	各所遊具安全点検(年1回)	3/10、11	FRP遊具の塗装剥離有り。修繕予定。	
施設点検	藤津、浅津、南谷 ●体育館、トレーニングルーム、テニスコート、カヌーセンター、夢広場体力測定広場等	毎日 毎日	不良箇所は適宜修理	自主点検 自主点検
スケートパーク保守点検	●職員による巡視点検  ●定期点検	休園日を除く毎日 2/26～28	錆、腐食有り。改修予定。 クォーターランプ修繕	自主点検

(5) 自動販売機の設置状況

地区	設置場所	業者	機種	販売品種	手数料
藤津地区	あやめ池スポーツセンター		K2ARU42F7NB1P3	清涼飲料水	30%
			N366GP2B	清涼飲料水	30%
			NS-2P36CSHP	清涼飲料水	30%
			SVM-F158RS	フード	5%
			F-SQ4P3036-HPE	清涼飲料水	30%
			ST14GPB	アイスクリーム	25%
			N4CRU42B7NBSC4	清涼飲料水	30%
			NS-C2PF36BSHP	清涼飲料水	30%
			N306RP2HCLC-H	清涼飲料水	30%
			NS-2P36CSHP	清涼飲料水	30%
南谷地区	テニスハウス		FU3PR30C6FSC	清涼飲料水	15%
			HS-C2PF30WSP	清涼飲料水	30%
			NS-LWP8530V	清涼飲料水	32%
			DW30S5PGHL	清涼飲料水	33%
			DU2YR36C6FSC	清涼飲料水	30%
			NS-C2PF30WSP	清涼飲料水	30%
			BK0636USG	清涼飲料水	30%
			F7ARU3036AB1P3F	清涼飲料水	30%
			F4CRP30C6HBSC3	清涼飲料水	15%
			N366KP2BHC-HP	清涼飲料水	15%
浅津地区	旧管理センター前 催物広場前駐車場 さるすべり園駐車場 ドッグラン場		N7ARU3036AB1P3	清涼飲料水	15%
			F366TP2YFLEHBDP	清涼飲料水	30%

合計22台

(6) 貸与物件の管理状況

適切に管理している。

(7) 関係法令に係る監督行政機関からの指摘等の状況

特になし

2 利用者及び施設使用料等の状況

(1) 利用者の状況

別紙1「1-(1)入園・入館の月別状況」とおり

(2) 施設使用料等の状況

別紙1「1-(2)入園・入館の月別状況」とおり

3 管理施設の管理に係る経費の収支状況

(単位:円)

(1) 収支決算書

区分	内容	実績額 ①	実施計画額 ②	差引 (①-②)
収入項目	施設使用料収入	8,540,143	9,585,000	△ 1,044,857
	自動販売機等手数料収入	2,513,306	2,600,000	△ 86,694
	売店営業収入	133,620	300,000	△ 166,380
	その他の収入	1,473,000	2,739,000	△ 1,266,000
	県委託料	122,654,625	122,260,000	394,625
	雑収入	14,318	10,000	4,318
収入合計(A)		135,329,012	137,494,000	△ 2,164,988
支出項目	人件費	57,416,226	63,866,000	△ 6,449,774
	(常勤職員)	プロパー・準職・臨職10名、植栽管理3名	42,834,000	△ 7,572,511
	(非常勤職員)	パート職員7名	21,032,000	1,122,737
	施設維持管理費	53,973,761	55,784,000	△ 1,810,239
	旅費交通費	769	150,000	△ 149,231
	消耗品費	3,969,729	2,800,000	1,169,729
	燃料費	420,835	550,000	△ 129,165
	食糧費	2,385	30,000	△ 27,615
	印刷製本費	128,288	110,000	18,288
	通信運搬費	508,541	524,000	△ 15,459
	手数料	561,077	385,000	176,077
	保険料	288,830	550,000	△ 261,170
	委託料	3,937,759	3,600,000	337,759
	植栽管理費	33,326,000	33,326,000	0
	使用料及び賃借料	2,221,366	2,600,000	△ 378,634
	負担金	35,500	220,000	△ 184,500
	工事請負費	690,800	1,738,000	△ 1,047,200
	租税公課	4,927,920	5,000,000	△ 72,080
	その他	2,952,648	4,201,000	△ 1,248,352
	雑損失	1,314	0	1,314
	光熱水費	8,133,689	9,600,000	△ 1,466,311
	修繕費	4,985,349	3,850,000	1,135,349
	イベント経費	2,798,376	4,162,000	△ 1,363,624
	報償費	526,091	684,000	△ 157,909
	旅費交通費		200,000	△ 200,000
	消耗品費	776,340	758,000	18,340
	食糧費	0	30,000	△ 30,000
	印刷製本費	62,510	580,000	△ 517,490
	通信運搬費	0	30,000	△ 30,000
	保険料	36,324	45,000	△ 8,676
	広告宣伝費	734,800	500,000	234,800
	委託料	95,500	279,000	△ 183,500
	手数料	70,400	100,000	△ 29,600
	使用料及び賃借料	187,489	110,000	77,489
	負担金	105,000	100,000	5,000
	その他	203,922	746,000	△ 542,078
	売店営業費	134,640	232,000	△ 97,360
	消耗品費	0	2,000	△ 2,000
	材料費	134,640	220,000	△ 85,360
	通信運搬費	0	10,000	△ 10,000
	その他経費	7,886,971	0	7,886,971
	本部経費	7,886,971		7,886,971
支出合計(B)		135,329,012	137,494,000	△ 2,164,988
差引(A-B)		0	0	0

※ 労務・会計事務経費、障害者雇用(1名)に係る人件費等は本部経費に含む

## (2) 第三者委託業務の月別実績

月	4	5	6	7	8	9	10	11	12	1	2	3	計
清掃				275,000	93,500		308,550		93,500		275,000	127,050	1,172,600
機械警備		16,830	16,830	16,830	16,830	16,830	16,830	16,830	16,830	16,830	16,830	33,660	201,960
自家用電気工作物保安		190,146											190,146
消防設備保守点検					117,700						158,400		276,100
夢広防球ネット保守点検											107,800		107,800
スケートパーク設備保守点検												143,000	143,000
一般廃棄物収集運搬業務		13,200	13,200	13,200	13,200	13,200	13,200	13,200	13,200	13,200	13,200	26,400	158,400
SC自動扉保守点検業務				30,800									30,800
遊具保守点検												414,480	414,480
園内除草作業業務						104,115		95,558					199,673
カヌー体験実施業務		14,500			14,500	60,500	6,000						95,500
藤津地区水路清掃											242,000		242,000
トレーニング機器点検													
合計	0	234,676	30,030	335,830	255,730	194,645	344,580	125,588	123,530	30,030	813,230	1,545,390	4,033,259

## (3) 光熱水費の月別実績

月	4	5	6	7	8	9	10	11	12	1	2	3	計
電気	455,735	364,216	331,238	445,480	570,546	556,480	484,447	367,071	488,835	506,949	472,592	564,789	5,608,378
ガス		14,781	15,805	15,182	15,004	13,400	12,777	13,490	15,271	15,717	16,964	25,797	174,188
上下水道	222,384	175,589		357,008		740,589	118,070	-87,703	553,083	160,101	157,461	-45,459	2,351,123
合計	678,119	554,586	347,043	817,670	585,550	1,310,469	615,294	292,858	1,057,189	682,767	647,017	545,127	8,133,689

※11月、3月の上下水道還付金があり、マイナス表記

4 管理施設の職員に係る雇用条件及び労働状況  
別紙2「労働条件等報告書」のとおり

## 5 障がい者就労施設及びシルバー人材センター等からの物品、役務の調達実績

- ・障がい者雇用 1名(施設管理業務)
- ・物品役務の調達 園内除草作業

6 その他管理の実態を把握するために必要な事項

(1) 利用促進策

ア イベント等の実施状況

月	日	曜	イベント名	内容	参加者数
4	1~10		お花見体験カヌー	カヌーに乗り、東郷池から見られる桜を鑑賞。カヌー協会と協働。	6
	13	土	湯と花ウォーク	シバザクラとボタンを鑑賞するウォーキングイベント。燕趙園と連携。	31
	20	土	春のメダカボランティア	メダカ池周辺除草、葦の移植、自然観察を行う。	30
	20	土	飼い主さんのためのドッグスクール	犬との関わり方、ドッグランでのマナーを指導する教室	23
5	18	土	春の健康散策ウォーキング	燕趙園～倭文神社往復のウォーキング大会	128
	19	日	スケートボード教室	スケートボードを楽しく安全に滑るための基礎的な技術を学ぶ	20
	27	土	めだかの会 生息生物観察会	湯梨浜町内の水路に生息する生き物調査、観察	19
6	8	土	チョウの観察会	専門の講師を招き、チョウの観察を行う。	13
	9	日	花と緑のフェア	あやめ池公園の花菖蒲の鑑賞と飲食、子どもも楽しめる遊び等のある催事を、フェア実行委員会と協同で行う。	800
	15	土	鳥取県小・中学生カヌー大会	カヌー競技の普及を図るため、鳥取県カヌー協会と協働事業	15
7	7	日	早朝ぶらり蓮ウォーク	蓮とスイレンを鑑賞するウォーキング。燕趙園と連携。	21
	21	日	夏休み自由工作教室	イルカの木板にパーツでデコレートしたオリジナルの時計作り。	5
	27	土	おさかな教室	川に棲む魚等を捕獲し、生態学習することで生き物について考える	15
	28	日	カヌー・SUP体験	東郷池で水上アクティビティ。カヌー協会と協働イベント。	7
8	3	土	夏休みおもしろ実験教室	夏休み自由研究応援イベント。講師を招き、色の仕組みを学ぶ教室。	6
	4	日	葉っぱスタンプでエコバック作り。	夏休み自由工作応援イベント。リサイクルのマイバッグ作り。	14
	6	火	メダカ遊園地生物生息実態調査	めだかの会主催、めだか池内生息実態調査	25
	19	月	セキショウモの移植作業	セキショウモの移植作業と自然環境について学ぶ。	19
	4,10,11,17,19,22		カヌー・SUP体験	東郷池で水上アクティビティ。カヌー協会と協働イベント。	23
9	8	日	スケートボード教室	スケートボードを楽しく安全に滑るための基礎的な技術を学ぶ	50
	16	月	寄せ植え教室	秋を感じる花々をあしらった寄せ植え体験教室	20
	19	木	カヌー・SUP体験	東郷池で水上アクティビティ。カヌー協会と協働イベント。	2
	21	土	ガストロミーウォーキング	実行委員と連携し、鳥取の特産物の飲食を楽しむウォーキングイベント	181
	24	火	TBG定例会	ターゲットバードゴルフ教室参加者の交流会。練習の成果を競う。	7
10	13	日	天女ウォーク	実行委員会と連携し、名所巡り、飲食も楽しめるウォーク大会を開催	489
	14	月	秋フェス	スケボーコンテスト、ダンスバトル、マルシェなどのあるフェスタの開催	1,300
	26	土	SDGsクリーン大作戦	宇野海岸の漂着物を拾いながらSDGsに取り組む活動を実施	27
	29	火	TBG定例会	ターゲットバードゴルフ教室参加者の交流会。練習の成果を競う。	9
11	9	土	冬鳥とサケの観察会	東郷池に飛来する鳥と遡上するサケを観察。専門の講師から学ぶ。	13
	16	土	県民スポレク祭TBG大会	県内外から愛好家が競い合い、交流も深める大会。	19
	17	日	トゴイチDE辛イチ	自転車でも東郷池を1周する、ミッションも楽しいサイクリングイベント	20
	24	日	わんわんウォーキング	犬と一緒に湖畔をウォーキング。散歩のマナーも学べるイベント。	22
12	1~1/3		ウインターイルミネーション	冬のあやめ池公園を華やかに彩る毎年恒例のイルミネーション	6,377
	5	木	TBGコンペ	ターゲットバードゴルフ教室参加者の交流会。年度最後の成果を競う。	8
	19	木	正月飾り(しめ縄作り)教室	花束をあしらったオリジナルの正月飾り作り教室	13
3	23	日	ぼかぼかマルシェ	飲食、雑貨販売、占いなど各種店舗で賑わうマルシェの開催。	500
	30	日	多肉植物寄せ植え教室	人気の多肉植物の寄せ植え体験教室。	16

○お花見体験カヌー



○健康散歩ウォーキング



○花と緑のフェア



○おさかな教室



○生息生物実態調査



○TBG定例会



○冬鳥とサケの観察会



○ウィンターイルミネーション



○湯と花ウォーク



○スケボー教室



○カヌー大会



○カヌー・SUP体験



○セキショウモ移植作業



○天女ウォーク



○県民スポレク祭TBG



○しめ縄作り



○メダカボランティア



○生息生物観察会



○早朝ウォーク



○おもしろ実験教室



○寄せ植え教室



○秋フェス



○トゴイチDE辛イチ



○ぼかぼかマルシェ



○ドッグスクール



○チョウの観察会



○おもしろ工作教室



○エコバック作り



○ガストロノミー



○クリーン大作戦



○わんわんウォーキング



○多肉植物寄せ植え教室





イ 広報等の実施状況

月	広報媒体	内容	金額	
4	16 日本海新聞	記事	イベント案内参加者募集	
	22 くらら	広告	〃	
	24 JRおでかけネット	記事	フジ開花情報	
	25 日本海新聞	広告	〃 ほか	
5	2 日本海新聞	記事	フジ開花情報	
	15 JRおでかけネット	〃	スイレン情報	
	18 日本海新聞	〃	宙ユリ開花情報	
	19 セレクト	広告	施設情報	
	21 日本海新聞	記事	健康散策ウォーキング取材	
	23 〃	〃	チョウの観察会情報	
	30 BIGLOBE旅行	〃	花菖蒲、スイレン情報	
6	1 くらら	〃	施設情報	
	1 テレビ東京系番組	情報	〃	
	6 毎日新聞	記事	花菖蒲見頃	
	7 NHK鳥取	ニュース	〃	
	8 読売新聞	記事	〃	
	10 日本海テレビ	ニュース	〃	
	14 日本海CATV	〃	施設情報	
	17 山陰中央新報	記事	スイレン見頃	
7	21 日本海新聞	〃	教室、イベント情報	
	1 くらら	広告	施設情報	
	12 日本海新聞	広告	協賛広告	
	13 〃	記事	イベント情報	
	22 〃	〃	〃	
	25 〃	広告	レジャーガイド、イベント情報	
8	26 西日本イベントナビ	記事	スイレン情報	
	26 くらら	広告	イベント参加者募集	
	4 日本海新聞	記事	タマノカンザシ開花情報	
	4 〃	〃	イベント開催情報	
	12 〃	広告	秋のおでかけガイド	
9	20 〃	記事	イベント開催情報	
	30 〃	広告	協賛広告	
	1 くらら	〃	秋フェス案内	
	6 日本海新聞	記事	イベント参加者募集	
	6 セレクト	広告	施設情報	
	12 日本海新聞	〃	協賛広告	
	24 イベントバンク	記事	イベント情報	
10	27 JRおでかけネット	〃	〃	
	31 くらら	広告	施設情報	
	9 日本海新聞	記事	イベント情報	
	17 ラズダ	〃	イルミネーション情報	
	22 ウォーカープラス	〃	〃	
	28 日本海新聞	〃	イベント情報	
11	30 くらら	〃	イルミネーション情報	
	6 湯梨浜町	広報	〃	
	8 日本海新聞	記事	イベント参加者募集	
	10 TCC	ニュース	イルミネーション情報	
	20 NHK鳥取	〃	〃	
	26 日本海新聞	記事	〃	
	27 日本海テレビ	ニュース	〃	
12	1 日本海新聞	広告	年賀広告	
	2 16 セレクト	広告	施設情報	
	16 〃	〃	〃	
	17 日本海新聞	記事	イベント情報	
	21 読売新聞	〃	〃	
3	24 DAGANA	〃	〃	
	26 TCC	ニュース	〃	
	計			668,800

※ マスコミ各社、湯梨浜町、TCCへの資料提供は随時

※ ホームページでの広報は随時

※ SNSでの広報 フェイスブックに加え、LINE、インスタグラムを開始。LINE公式アプリ(有料)で情報発信

ウ 営業等の実施状況

月	営業先	地域	対象	内容
4	日本海新聞	全県	一般	4月、5月イベント情報
5	〃	〃	〃	花菖蒲、スイレン情報
	〃	〃	〃	宙ユリ開花情報
6	倉吉市政記者室	〃	〃	イベント情報
	日本海新聞	〃	〃	〃
7	日本海新聞	全県	〃	〃
	湯梨浜町内小学校	町内	小学生	夏休みイベントチラシ配布
	湯梨浜町内保育園	〃	幼児	〃
	倉吉市政記者室	全県	一般	イベント情報
	日本海新聞	〃	〃	〃
8	〃	〃	〃	〃
	倉吉市政記者室	〃	〃	〃
9	日本海新聞	〃	〃	〃、花情報
	倉吉市政記者室	〃	〃	花情報
	日本海新聞	〃	〃	イベント情報
11	倉吉市政記者室	〃	〃	〃
	日本海新聞	〃	〃	あやめ池冬のイルミネーション
12	倉吉市政記者室	〃	〃	〃
2	日本海新聞	〃	〃	イベント情報
3	〃	〃	〃	〃
	〃	〃	〃	〃
随時	主な観光施設、市町等	県中部圏域	一般	情報提供

(2) 利用者の意見・対応

ア アンケート

意見	対応
ダンベルの置場が良くない。移動するのに遠い、使いづらい。	ご意見を参考に、場所を変更しました。
カメムシが多い、死骸もある。	マスコミで報道されているとおり、近年多くなっており、処理に苦労しているところですが、引き続き気を付け処理します。
体育館の風通しが悪い、暑い。換気システムが必要。	観覧席には換気扇が設置してありますが、厳しい状況になる場合もあります。ご理解下さい。さらに換気が進むよう、網戸の設置を計画しております。ご了承下さい。(設置済み)
施設場所が分かりにくい。	業務の参考にします。HPをご覧いただくと、Googleマップでの案内を掲載しております。
花と緑のフェアについて、イベントは良かったが、情報発信が少ない、物販・飲食の種類が少ない、園路の冠水が酷く、整備が必要。	主催者と共有し、業務の参考にします。
体重計を置いて欲しい。	業務の参考にします。
体育館にエアコンをつけて欲しい。	〃
プロテインの自販機が欲しい。	〃
(スポーツセンターに)広い、段差のないトイレに改修、洋式トイレが必要。窓口の女性の挨拶が良い。TR機器の説明があると良い。HPの随時の更新は良い。	多くの意見をありがとうございます。業務の参考にします。トイレにつきましては、改修工事予定です。(改修済み)
フリーWi-Fiが欲しい。	業務の参考にします。
(体育館が)雨漏りがあり使えないとのことだが、いつ改善されるのか。屋内施設が使えないのはおかしい。	対処していますが、気象状況により、雨漏り箇所を特定しきれず、苦慮しているところですが、ご迷惑をおかけし申し訳ございません。来年度屋根の改修工事が計画されていますこと申し添えます。

トレーニングルームの新規導入をお願いしたい。足腰が強くなるために必要な道具なので、お願いする。	同様の機種は導入済みですが、業務の参考にします。
イルミネーションの会場で出店しているキッチンカーで商品を購入したが、酷いものだった。出店の許可を考えた方がよい。	出店者には、販売品の管理、誠意ある対応を行うよう厳重に注意、指導をしました。施設としてもこのようなことが無いよう注意します。貴重なご意見ありがとうございます。
カップ麺を置いて欲しい。	申し訳ございませんが、麺類の販売は予定していません。食べ物については、パン、お菓子類の自販機販売を行っています。そちらをご利用下さい。
メディシンボールが欲しい。	業務の参考にします。
公園施設で迷惑行為をする人がいるとのこと、止めて欲しい。	確認はできませんでしたが、注意喚起のポスターの掲示、巡回等行い、引き続き注意するよういたします。

#### イ 県民の声

意見	対応
挨拶を返さないスタッフがいる。	不快な思いをさせてしまい申し訳ございませんでした。利用者様には気持ちよく使っていただくよう心掛けておりましたが、気づきが不足しておりました。以後気を付けるようにいたします。

#### ウ 町民の声(湯梨浜町)

意見	対応
キリン公園の砂場側に、根本が切られた樹木が残っている。子どもが躓くことがあり、危険なので改善して欲しい。植木よりベンチの方がありがたい。	確認し、剪定して改善しました。ベンチも設置しました。
ドッグランの除草作業を早急をお願いします。	除草が間に合っていない箇所がありました。急ぎ対応いたしました。
早朝5時頃、キリン公園、浅津公園の外灯が点いていないが、どうされているか？	タイマー設定により、その時間帯はオフのため不点灯です。また、電気系統埋設管の故障により一部不点灯になっています。ご了承下さい。

#### エ その他の意見

意見	対応
特になし	

### 7 その他

#### (1) TEAS目標

- ・ エコドライブの徹底
- ・ 電灯の消し忘れの徹底チェック(省エネに努める。)
- ・ ごみの減量

#### (2) 施設改善、環境整備の取り組み

- ・ スポーツセンター観覧席窓に網戸を設置
- ・ 藤津地区水路清掃
- ・ トレーニング機器新規導入
- ・ 地下漏水数か所改修
- ・ 夏休み期間中3日間、ハワイ夢広場の無料開放

### 8 研修・訓練の実施

#### ○研修等参加

- ・ 5月 公正採用選考人権啓発推進研修会
- ・ 5月 障害者カヌー講習会
- ・ 6月 刈払機作業従事者安全衛生教育研修
- ・ 7月 スポーツ協会栄養講習会
- ・ 9月 事業団若手職員研修
- ・ 9月 スポーツ外傷・障害講習
- ・ 10月 ねんりんピックターゲットバードゴルフ競技運営スタッフとして参画
- ・ 11月 ウォーキングコンシェルジュ講習会
- ・ 12月 管理職研修
- ・ 12月 筆談セミナー
- ・ 12月 バウンスボール講習
- ・ 12月 管理職研修
- ・ 1月 動画作成講習会
- ・ 2月 観光事業団全体研修(人権研修ほか)

#### ○訓練

- ・ 消防訓練(10月、3月)

(別紙1)

1-(1)入館・入館の月別状況

区分	前年実績														
	4月	5月	6月	7月	8月	9月	10月	11月	12月	1月	2月	3月	合計	当月	累計
体育館	1,223	1,354	2,283	1,539	1,910	1,315	1,985	1,700	1,837	1,420	1,601	1,178	19,345	4,466	21,668
有料	456	213	227	449	127	981	744	1,048	415	484	456	539	6,139	397	6,861
減免	468	633	587	569	693	523	615	530	467	578	566	697	6,926	766	6,813
トレーニングラーム	348	425	359	357	359	287	325	284	299	326	304	305	3,978	373	3,902
1ヶ月券	868	1,012	1,089	1,062	1,021	1,108	1,272	1,202	1,013	950	989	1,063	12,649	824	9,346
減免	196	243	214	300	352	432	381	443	359	393	397	447	4,157	241	2,671
有料	70	9	128	71	227	75	78	97	59	10	48	40	912	315	1,110
減免	27	25	18	0	24	88	0	0	0	36	0	8	226	0	237
南谷テニスコート	272	227	174	59	616	100	452	81	12	31	39	75	2,138	125	1,988
有料	267	237	196	321	208	214	126	88	58	54	51	284	2,104	246	2,816
減免	101	89	172	129	956	221	528	2,045	76	42	85	32	4,476	85	4,341
ハワイ夢広場	818	1,399	587	995	261	677	821	234	153	173	68	13	6,199	224	5,814
有料	395	516	388	393	696	570	154	150	102	0	0	532	3,996	0	0
減免	0	0	360	60	10	353	0	0	0	0	0	10	793	243	3,225
カヌーセンター	0	0	0	0	0	0	0	0	0	0	0	0	0	0	0
有料	222	266	253	283	193	311	224	277	251	185	176	279	2,920	287	3,272
減免	1,660	2,064	2,018	1,294	1,756	1,894	2,066	1,320	904	998	935	1,767	18,676	1,584	18,560
ハワイ夢広場	165	165	110	34	32	114	166	166	60	136	109	256	1,513	150	1,261
ドッジラン	500	470	572	465	460	605	1,035	450	560	310	310	470	6,207	305	5,354
スボーン広場	12	3	0	0	14	14	11	1	0	0	2	23	80	8	110
藤津物広場	24	0	0	50	0	0	60	0	0	0	0	10	1,344	5	1,435
磯津グートボール場	2	0	0	0	0	0	0	30	0	0	0	0	32	40	96
多目的広場	0	7	0	0	0	0	20	0	0	0	0	0	67	0	660
スケートパーク	228	256	267	199	189	318	268	179	78	128	46	274	2,430	229	3,112
一般人	9,775	15,490	12,340	6,590	7,670	9,760	10,210	8,870	5,960	7,210	5,430	9,180	108,485	14,560	184,750
イベント参加者数	90	167	828	48	87	260	1,825	74	5,511	887	0	515	10,292	969	13,528
その他・教室等	424	407	410	369	215	293	410	370	378	375	267	420	4,338	314	3,598
合計	18,611	25,677	23,580	15,636	18,066	21,370	24,129	19,639	18,560	14,828	11,879	18,457	230,422	26,756	306,528

1-(2)入館料、施設使用料等の収入

区分	前年実績														
	4月	5月	6月	7月	8月	9月	10月	11月	12月	1月	2月	3月	合計	当月	累計
スポーツセンター等	107,178	113,328	123,800	114,096	162,848	108,159	105,308	101,157	110,356	119,519	126,970	129,668	1,422,387	180,323	1,519,139
施設使用料	34,300	28,800	42,120	46,540	40,410	41,600	58,920	47,330	36,890	35,370	40,110	37,550	489,920	35,920	514,100
設備使用料	0	0	0	0	0	0	0	0	0	0	0	0	0	0	0
電気使用料	93,600	124,600	117,400	113,800	138,600	104,600	123,000	106,000	93,400	119,000	113,200	139,400	1,386,600	114,000	1,020,900
1回券	36,000	68,000	58,000	62,000	68,000	58,000	66,000	44,000	56,000	54,000	60,000	66,000	696,000	121,500	642,000
回数券	92,400	126,000	123,200	144,200	144,200	126,000	145,600	135,800	96,600	126,000	113,400	127,400	1,479,800	82,950	892,500
1ヶ月券	9,520	1,680	21,840	13,160	21,280	19,040	10,360	20,160	4,760	5,600	16,240	1,120	144,760	62,720	174,720
施設使用料	0	0	0	0	0	0	0	0	0	0	0	0	0	0	0
カヌーセンター研修室	18,480	0	0	0	0	0	0	0	0	0	0	0	18,480	0	18,480
カヌーセンター艇庫	391,478	462,408	486,360	493,796	554,338	457,399	509,188	454,447	398,006	459,489	469,920	501,118	5,637,947	597,413	4,781,839
小計	109,425	59,400	80,210	26,940	204,310	28,625	121,620	40,460	5,940	9,030	3,920	25,050	714,930	50,630	950,685
南谷テニスコート	23,400	26,400	26,000	35,600	47,100	30,600	14,400	11,200	4,800	4,200	1,800	30,000	255,500	0	0
施設使用料	30,600	20,340	36,180	55,080	62,640	43,920	30,960	1,319,400	14,040	21,060	21,420	6,480	1,662,120	39,240	1,784,400
南谷多目的広場	9,700	8,900	11,100	11,800	10,650	12,300	6,900	6,600	1,900	2,000	1,500	5,800	89,150	5,300	71,000
ハワイ夢広場	20,400	16,500	18,540	23,340	16,240	21,720	21,020	28,800	5,100	3,600	3,900	1,800	179,960	15,000	165,460
設備使用料	193,525	131,540	172,030	151,760	340,940	137,165	194,900	1,406,460	31,780	39,890	32,540	69,130	2,901,660	110,170	2,971,545
電気使用料	0	0	0	0	0	28	480	0	0	0	0	0	18,480	0	0
小計	115,500	283,900	107,500	136,400	143,400	78,600	109,500	94,200	123,700	86,700	62,700	130,900	1,473,000	93,400	1,432,300
参加料	0	226,357	241,507	225,835	245,223	275,609	278,785	204,572	244,930	151,213	137,925	279,350	2,513,306	229,438	3,481,469
自販機等手数料	0	39,600	9,900	0	0	40,560	21,780	10,890	10,890	0	0	0	133,620	0	0
売店営業収入	700,503	1,145,805	1,017,297	1,007,791	1,283,929	989,361	1,114,633	2,170,569	809,306	737,292	703,085	980,498	12,660,969	1,030,421	12,667,153
合計	0	90	2,715	130	285	0	4,240	100	20	20	2,338	4,400	14,318	200	219,656
雑収入	700,503	1,145,895	1,020,012	1,007,921	1,284,214	989,361	1,118,873	2,170,669	809,306	737,312	705,423	984,898	12,674,387	1,030,621	12,886,789
総合計	700,503	1,145,895	1,020,012	1,007,921	1,284,214	989,361	1,118,873	2,170,669	809,306	737,312	705,423	984,898	12,674,387	1,030,621	12,886,789

■施設利用料の学生料金導入による一般料金との差額

施設名	月	一般料金	学生料金	差額	件数
スポーツセンター	4月	37,310	28,212	9,098	17
	5月	34,790	26,295	8,495	20
	6月	72,818	55,678	17,140	23
	7月	43,872	33,172	10,700	13
	8月	93,133	70,418	22,715	28
	9月	36,415	28,290	8,125	20
	10月	44,488	33,638	10,850	18
	11月	47,787	36,525	11,262	22
	12月	60,928	46,068	14,860	20
	1月	53,117	40,162	12,955	24
	2月	78,373	59,248	19,125	26
	3月	75,975	57,445	18,530	31
小計		679,006	515,151	163,855	262
ハイ夢広場(テニスコート、多目的広場含む)	4月	135,960	101,180	34,780	16
	5月	87,840	65,370	22,470	25
	6月	45,050	32,550	12,500	17
	7月	48,460	36,300	12,160	9
	8月	189,770	140,610	49,160	22
	9月	47,020	35,460	11,560	17
	10月	164,540	121,500	43,040	19
	11月	57,330	43,450	13,880	11
	12月	25,730	19,290	6,440	6
	1月	26,160	19,500	6,660	9
	2月	22,230	16,650	5,580	6
	3月	48,510	35,970	12,540	20
小計		895,600	667,830	230,770	177
合計		1,577,606	1,182,981	394,625	439

(別紙2)

## 労働条件等報告書

項目	条件等	備考
1 職種	常勤正職員	
2 契約期間	期間の定め無し	
3 就業の場所	鳥取県東伯郡湯梨浜町藤津650番地 (変更の範囲) 変更なし	
4 労働条件の提示書面	一般財団法人鳥取県観光事業団就業規則による	
5 始業・就業時刻、休憩時間等	1か月単位の変形労働時間制・交替制として、次の勤務時間の組み合わせによる (1)始業8時30分 終業17時30分 ※業務の都合によって就業時間を変更する場合、あらかじめシフト表で明示する。 (2)休憩時間60分 (3)所定労働時間を越える労働の有無 【有】 (4)労働時間に係る協定の有無 【有】	
6 休日	交代制勤務により、勤務を要しない日に指定された日 (各月の土日祝日日数等)	
7 休暇	(1)年次有給休暇 20日 (2)その他の休暇 一般財団法人鳥取県観光事業団就業規則による	
8 賃金	(1)給与 一般財団法人鳥取県観光事業団職員給与規定による (2)諸手当の額及び計算方法 一般財団法人鳥取県観光事業団就業規則による (3)割増賃金 ・所定時間外 月45時間以内25%、月45時間超50% ・休日35% ・深夜25% (4)賃金締切日 毎月末日 (5)賃金支払日 毎月21日 (6)賞与 有 (時期、金額：6月及び12月、一般財団法人鳥取県観光事業団就業規則による) (7)昇給 有(時期：4月) (8)平均給与月額 375,200円	
9 退職金	一般財団法人鳥取県観光事業団後職員退職手当支給規程による	
10 健康診断	健康診断を毎年1回行う	
11 その他		

## 労働条件等報告書

項目	条件等	備考
1 職種	リーダー	
2 契約期間	期間の定め無し	
3 就業の場所	鳥取県東伯郡湯梨浜町藤津650番地 (変更の範囲) 変更なし	
4 労働条件の提示書面	一般財団法人鳥取県観光事業団就業規則による	
5 始業・就業時刻、休憩時間等	1か月単位の変形労働時間制・交替制として、次の勤務時間の組み合わせによる (1)始業8時30分 終業17時30分 ※業務の都合によって就業時間を変更する場合、あらかじめシフト表で明示する。 (2)休憩時間60分 (3)所定労働時間を越える労働の有無 【有】 (4)労働時間に係る協定の有無 【有】	
6 休日	交代制勤務により、勤務を要しない日に指定された日 (各月の土日祝日日数等)	
7 休暇	(1)年次有給休暇 20日 (2)その他の休暇 ・育児休業 一定の要件を満たさなければ取得不可能 ・介護休業 一定の要件を満たさなければ取得不可能 ・子の看護休暇 年5日、2人以上の場合は年10日 ・その他の休暇 一般財団法人鳥取県観光事業団準職員取扱要領による	
8 賃金	(1)賃金 月給203,000円 (2)諸手当の額及び計算方法 通勤手当：一般財団法人鳥取県観光事業団準職員取扱要領により通勤距離に応じて支給 (3)割増賃金 イ 所定時間外 月60時間以内25%、月60時間超50% ・休日35% ・深夜25% (4)賃金締切日 毎月月末 (5)賃金支払日 毎月21日 (6)賞与 有 (時期、金額：6月及び12月、一般財団法人鳥取県観光事業団準職員取扱要領による) (7)昇給 有(時期：4月) (8)平均給与月額 203,000円	
9 退職金	【無】	
10 健康診断	健康診断を毎年1回行う	
11 その他		

労働条件等報告書

項目	条件等	備考
1 職種	スタッフ	
2 契約期間	期間の定め有（令和6年4月1日～令和7年3月31日）又は期間の定めなし	
3 就業の場所	鳥取県東伯郡湯梨浜町藤津650番地（変更の範囲）変更なし	
4 労働条件の提示書面	労働条件通知書による	
5 始業・就業時刻、休憩時間等	1か月単位の変形労働時間制・交替制として、次の勤務時間の組み合わせによる (1)始業8時30分 終業17時30分 ※業務の都合によって就業時間を変更する場合、あらかじめシフト表で明示する。 (2)休憩時間60分 (3)所定労働時間を越える労働の有無 【有】 (4)労働時間に係る協定の有無 【有】	
6 休日	交代制勤務により、勤務を要しない日に指定された日 （各月の土日祝日数等）	
7 休暇	(1)年次有給休暇 16日～20日 (2)その他の休暇 ・育児休業 一定の要件を満たさなければ取得不可能 ・介護休業 一定の要件を満たさなければ取得不可能 ・子の看護休暇 年5日、2人以上の場合は年10日 ・その他の休暇 一般財団法人鳥取県観光事業団臨時的任用職員取扱要領による	
8 賃金	(1)賃金 月給160,000円～164,000円 (2)諸手当の額及び計算方法 通勤手当：一般財団法人鳥取県観光事業団準職員取扱要領により通勤距離に応じて支給 (3)割増賃金 イ 所定時間外 月60時間以内25%、月60時間超50% ・休日35% ・深夜25% (4)賃金締切日 毎月月末 (5)賃金支払日 毎月21日 (6)賞与 有 (時期、金額：6月及び12月、一般財団法人鳥取県観光事業団臨時的任用職員取扱要領による) (7)昇給 【無】 (8)平均給与月額 162,000円	
9 退職金	【無】	
10 健康診断	健康診断を毎年1回行う	
11 その他		

項目	条件等	備考
1 職種	パートスタッフ	
2 契約期間	期間の定め有（令和6年4月1日～令和7年3月31日）又は期間の定めなし	
3 就業の場所	東郷湖羽合臨海公園	
4 労働条件の提示書面	労働条件通知書による	
5 始業・就業時刻、休憩時間等	1か月単位の変形労働時間制・交替制として、次の勤務時間の組み合わせによる (1)始業8時30分 終業17時30分 ・始業 8時30分 終業17時30分 ・始業 8時00分 終業17時00分 ・始業13時15分 終業22時15分 ・始業17時15分 終業22時15分 ※業務の都合によって就業時間を変更する場合、あらかじめシフト表で明示する。 (2)休憩時間60分 (3)所定労働時間を越える労働の有無 【有】 (4)労働時間に係る協定の有無 【有】	
6 休日	交代制勤務により、勤務を要しない日に指定された日 （各月の土日祝日数等）	
7 休暇	(1)年次有給休暇 1日～20日 ※一般財団法人鳥取県観光事業団パート職員取扱要領による (2)その他の休暇 ・育児休業 一定の要件を満たさなければ取得不可能 ・介護休業 一定の要件を満たさなければ取得不可能 ・子の看護休暇 年5日、2人以上の場合は年10日 ・その他の休暇 なし	
8 賃金	(1)賃金 時給960～980円 (2)諸手当の額及び計算方法【無し】 通勤手当：※一般財団法人鳥取県観光事業団パート職員取扱要領により通勤距離に応じて支給 (3)割増賃金 ・所定時間外 月45時間以内25%、月45時間超50% ・休日35% ・深夜25% (4)賃金締切日 毎月月末 (5)賃金支払日 毎月21日 (6)賞与 有 (時期、金額：6月及び12月、一般財団法人鳥取県観光事業団パート職員取扱要領による) (7)昇給 【無】 (8)平均給与月額 120,800円	
9 退職金	【無】	
10 健康診断	健康診断を毎年1回行う	
11 その他		

① 検査・保守点検等の実施状況

項目	主な実施業務内容	経費(委託料)	委託先
<p>清掃業務(定期清掃) スポーツセンター</p> <p>東郷湖カヌーセンター</p>	<ul style="list-style-type: none"> <li>・ワックス清掃(年6回)</li> <li>事務室、医務休憩室、トレーニングルーム、ロビー、ホール、男女洗面所(上記拭きについてアームストロング洗浄及び適正なワックス塗布する。)</li> <li>・ホール、廊下、事務室、研修室、身体障害者トイレ、男子更衣室、女子更衣室、(洗浄及びワックス塗布する。)</li> <li>・窓ガラス(年3回) (両面とも洗剤で汚れを落とした後、ガラススクインジーで水を切り窓枠面台等乾布で拭く。その他、照明器具は取り外せるものは取り外し、汚れを落とし乾布する。)</li> <li>・観覧席床面洗浄ワックス塗布(年3回)</li> <li>・研修室(年2回) フローリングワックス塗布する。</li> <li>・風除湿、玄関、男子、女子トイレたわし等により丹念に洗浄する。</li> <li>・窓ガラス(年2回) 両面とも洗剤で汚れを落とした後、ガラススクインジーで水切り、窓枠面台等乾布で拭く。その他、照明器具は取り外せるものは取り外し、汚れを落とし乾布する。</li> </ul>	<p>年額 1,105,500円</p> <p>年額 67,100円</p>	
<p>施設警備業務 (あやめ池スポーツセンター) (東郷湖羽合臨海公園カヌー艇庫) (夢広場)</p>	<p>防犯 ・ 火災監視 ・ 非常通報 毎日(21:00~9:00) 休館日(終日)</p> <p>防犯 ・ 火災監視 ・ 非常通報 毎日(18:00~9:00) 休館日(終日)</p> <p>防犯 ・ 火災監視 ・ 非常通報 毎日(22:00~9:00) 休館日(終日)</p>	<p>年額 201,960円</p>	
<p>南谷観察水槽維持管理業務</p>	<ul style="list-style-type: none"> <li>・ 機器点検</li> <li>・ 現在水槽内は休止。</li> </ul>		<p>自主点検</p>
<p>自家用工作物 月次・年次点検</p>	<ul style="list-style-type: none"> <li>●月次点検 (隔月1回) 外部点検 受電設備、構内電線路 ・引込線、開閉器、計器用変成器 受電設備 ・高圧機器、受配電盤、継電器等 接地装置、絶縁監視装置、非常用予備発電装置、非常用予備蓄電池装置</li> <li>●年次点検 (年1回) 精密点検 ・ケーブル 端末損傷、亀裂、遮へい層接地 ・遮断装置及び開閉器類 錆、動作試験</li> </ul>	<p>年額 190,146円</p>	



	<ul style="list-style-type: none"> <li>・高圧機器</li> <li>過熱、ふくらみ</li> <li>・継電器等</li> <li>動作特性</li> <li>・危険標識等</li> <li>危険箇所</li> <li>・接地装置</li> <li>接地抵抗値、外れ、断線</li> <li>・絶縁監視装置</li> <li>発信機、通報器、検出器</li> <li>(設備容量150KVA, 受電電圧6, 600V</li> <li>非常予備発電装置設備容量40KVA)</li> </ul>	
消防設備保守点検業務 (夢広場含む)	<ul style="list-style-type: none"> <li>●機能点検</li> <li>外観・機能 (8月)</li> <li>総合点検(外観・機能点検含む)</li> <li>(2月)</li> <li>・動火災報知器</li> <li>・消火器</li> <li>・屋内、屋外消火栓設備</li> <li>・非常警報、放送設備</li> <li>・誘導灯</li> <li>・防火、防排煙設備</li> <li>●防火対象物点検</li> <li>・防火管理者届出</li> <li>・消防計画</li> <li>・避難上必要な施設及び防火戸の管理</li> <li>・防火物品の表示</li> <li>・消防用設備等又は特殊消防用設備等の接地届出及び検査</li> <li>・火を使用する設備の位置、構造及び管理等</li> <li>・指定数量未満の危険物の貯蔵及び取扱</li> <li>・指定可燃物等の貯蔵及び取扱</li> <li>(年1回)</li> </ul>	<p>年額 276,100円</p> <p>年額 0円</p> <p>免除</p>
夢広場防球ネット保守 点検業務	<ul style="list-style-type: none"> <li>●固定式 (年1回)</li> <li>・固定金具 ・固定ワイヤー</li> <li>・ネット</li> <li>●電動式 (年1回)</li> <li>・固定金具</li> <li>・滑車</li> <li>・Uターン滑車</li> <li>・操作</li> <li>・駆動ワイヤー</li> <li>・たくし上げワイヤー</li> <li>・吊り上げワイヤー</li> <li>・ネット</li> </ul>	<p>委託額 107,800円</p>
遊具の機能性、安全性 を保つ業務	<ul style="list-style-type: none"> <li>●遊具点検要領</li> <li>全体</li> <li>・遊具等を実際に使用して異常や危険が無いかな。(使用して点検、目視)</li> <li>・周囲の地表面に水溜まり、穴、石等の危険箇所は無いかな。(目視)</li> <li>・鐘等のつり下げ部分に、落下等の危険が無いかな。(目視、引張る)</li> <li>木材部</li> <li>・支柱のぐらつき、がたつきは無いかな。(押す、引張る)</li> <li>・遊具本体に傾斜、ぐらつきはない</li> </ul>	<p>委託額 414,480円</p>

か。(目視、押す)

- ・支柱の池際部(基礎部)に腐食、ひび割れ等の異常が無いか。(基礎天端まで掘って、ドライバー等で突き刺し腐食状態を確認)
- ・各部材にひび割れ、ぶよつき、異常な膨らみ、カビ、キノコ、白アリ等による腐食、ささくれ、傷等が無いか。(目視、部材表面を押す)
- ・ボルト等の部品の欠落、ボルト金具類周辺の腐食破損は無いか(目視)
- ・池際部や地中部の塗装、防錆、防腐処理の状況は良好か。(池際は掘って確認)

#### 鋼材部

- ・大きな傷、サビ等危険箇所は無いか。(目視)
- ・パイプ部のがたつき、ぬけ等はないか。(目視、引張る)
- ・プレート部のがたつき、破損は無いか。(目視、押す)
- ・溶接部にサビ、ひび割れ等異常は生じていないか。(目視)
- ・固定部にぐらつきは無いか。(押す、引張る)
- ・池際部(基礎部)に、サビひび割れ等の異常が無いか。(基礎天端まで掘って、ドライバー等で突き腐食状況を確認)
- ・塗装の状況は良好か。(目視)

#### ボルト金具類

- ・傷、サビ等は無いか。(目視)
- ・ボルト、金具類の欠落は無いか。(目視)
- ・固定部、ボルトの締付け状態は良好か。(スパナ等を使用)

#### プラスチック部

- ・破損欠落は無いか。(目視)
- ・がたつき、ぐらつきは無いか。(目視)
- ・傷、亀裂等の危険箇所は無いか。(目視)

#### ロープネット類

- ・傷、摩耗、破損はないか。(目視)
- ・欠落箇所は無いか。(目視)
- ・取付部分の強度確認(押す、引張る)

#### 可動部

- ・可動部の状態は良好か。(可動して点検)
- ・チェーン、ワイヤーにねじれ破損は無いか。(目視)
- ・可動部周辺の安全面に問題は無いか。(可動して点検)

#### 点検方法

- ・目視、触診
- ・打診
- ・計測器等による計測

点検作業従事者

社団法人日本公園施設協会が認定する「公園施設製品安全管理士」又は「公園施設製品整備技士」同等以上の知識を有する者。

判定基準

点検の結果を記入した点検表や写真等を基に、社団法人日本公園施設協会が設定する「公園施設製品安全管理士」同等以上の知識を有する者が、以下の総合判定を行う。

[判定基準]

判定	判定内容
A	健全であり、修繕の必要が無い。
B	部分的に異常はあるが、部分修繕を行えば、使用上問題なし。
C	やや重要な箇所部分的な異常があり、対策が必要。
D	主要部分・部品に異常があり、大規模な修繕又は破棄ないしは再構築が必要。

[塗装に係わる判定基準]

判定	判定内容
I	再塗装の必要が無い
II	部分的に再塗装が必要
III	全体的に再塗装が必要
IV	精密点検により腐食調査が必要

はわいスケートパークセクション定期点検

各セクション点検要領  
(点検箇所) (点検方法及び項目)

- デッキ面 「増し締め」  
ボルト・ナットの緩み、欠損  
「目視・触診」  
表面材にひび割れ、破損  
表面材に張り、反り
- バンク/R面 「増し締め」  
ボルト・ナットの緩み、欠損  
「目視・触診」  
表面材にひび割れ、破損  
表面材に張り、反り
- 転落防止柵 「増し締め」  
ボルト・ナットの緩み、欠損  
「目視・触診」  
変形、ぐらつき
- 躯体部分 「増し締め」  
ボルト・ナットの緩み、欠損  
「目視・触診」  
ジャッキの効き具合  
プレースの緩み  
部材の腐食・変形
- 端部金具 「増し締め」  
ボルト・ナットの緩み、欠損  
「目視・触診」  
部材の腐食・変形
- 進入板部分 「増し締め」  
ボルト・ナットの緩み、欠損  
「目視・触診」  
進入板の変形

委託額  
143,000円

〔総合判定〕

- A：健全で有り、修繕の必要がない
- B：やや劣化の兆候があるので、監視を続ける
- C：部分的に異常があり、対策が必要
- D：重要な部分に異常があり、対策が必要

5 管理の業務の実施状況

(1)検査、点検等の実施状況

項目	点検内容	点検日	点検結果・対応	委託先
自家用電気工作物 月次、年次点検	●月次点検 外部点検 受電設備、構内電線路 受電設備 ●年次点検 精密点検	5/13、7/23、9/9 11/11、1/16、3/6  7/23	正常 正常 正常 正常	
南谷観察水槽維持 管理		毎月3日毎	正常	自主点検
実験水路貯留タンク ポンプ	・職員による巡視点検	休園日を除く毎日		自主点検
消防設備保守点検 業務	●機能点検	7/12、1/24	誘導灯器具不良箇所改修予定	
夢広場防球ネット保守 点検業務	●固定式（年1回） ●電動式（年1回）	1/16	ワイヤー、金具不良箇所部分改修。	
公園遊具	各所遊具安全点検（年1回）	3/10、11	FRP遊具塗装剥離あり、改修予定	
施設点検	藤津、浅津、南谷、長瀬、長和田 体育館、トレーニング室、テニスコート、カヌーセンター、夢広場、体力測定広場、スケートパーク等	毎日 毎日	(不良箇所は適宜修繕)	自主点検 自主点検
	スケートパーク定期点検(年1回)	2/26～28	錆、腐食有り。改修予定。クウォーターランプ修	
	トレーニング機器点検	1/21		

東郷湖羽合臨海公園 令和6年度植栽管理実績報告

工 種	作 業 設 定 種 別	4月	5月	6月	7月	8月	9月	10月	11月	12月	1月	2月	3月	備 考
芝 生	刈り込み 5回程度	●						●	●					
	薬剤除草 適時						●	●						
	人力除草 適時													
	目土かけ 1回程度	●	●											
	施肥 1回程度							●						
	病害虫防除 1回							●	●					
高 木	弱剪定 1回程度												●	
	病害虫防除 適時						●							
	施 肥(夏期) 1回													
	施 肥(冬期) 1回												●	
	仕立て松剪定 芽つみ		●	●										
	仕立て松剪定 葉もみ													
中 木	弱剪定 1回程度												●	
	弱剪定 ウバメガシ													
	病害虫防除 適時						●							
	施 肥(夏期) 1回													
	施 肥(冬期) 1回												●	
低 木	弱剪定 1~2回程度													
	病害虫防除 本/0.5L													
	施 肥(夏期) 1回													
	施 肥(冬期) 1回												●	
堆肥化	切返し 5回													
	落ち葉、枝葉草葉類													
樹林地	人力除草 1回													
	清 掃 3回													
取組み地	池清掃 1回													
	濾過槽・水涵槽 清掃・5回													
バリエーション	施 肥 4回													
	植え替え 1回													
	補 植 1回													
	人力除草 3回													
	病害虫防除 3回													
園内排水・清 掃(池周・植 栽)	藤津	竹林整理3日、 落ち葉清掃2日	竹林整理1日、落ち 葉清掃8日、植栽 2回	花壇草花がら取り	枯枝処理2日、 除草3日、落ち葉 清掃1日	除草1日、落ち葉掃 除1日		除草1日、枯枝処 理1日	除草2日、落ち葉清 掃1日	落ち葉清掃2日	枯枝処理3日	落ち葉清掃2日、枯 枝処理2日、清掃 5日、取替11日	落ち葉清掃4日、落ち 葉清掃2日、竹葉掃 除4日、落ち葉処分2 日	
	浅津	落ち葉清掃10 日、除草作業2 日、除草剤 散布5回	落ち葉回収1日、 除草作業1日、枯 枝処理1日	除草作業7日	除草作業16日、 枯枝処理2日	除草作業23日 清掃1日	除草作業11日	除草作業16日	除草3日、落ち葉清 掃1日、枯枝処理2 日	落ち葉清掃4日、枯 枝処理4日、清掃 2日	枯枝処理4日	落ち葉清掃2日、枯 枝処理2日、清掃 5日、取替11日	除草剤散布1日、枯 枝処理1日、落ち 葉処分1日	
	南谷	除草作業1日、 樹木根本整備1 日	落ち葉回収1日、 除草作業3日、枯 枝処理1日	除草作業11日	枯枝処理1日	除草2日、清掃1日	除草作業12日	除草1日、枯枝処 理1日	除草4日、落ち葉清 掃1日、枯枝処理 2日	除草1日、落ち葉清 掃2日	枯枝処理2日、落 ち葉清掃1日、清 掃3日	枯枝処理1日 取替4日	枯枝処理2日	

## ■ 南谷地区 桜植栽

植栽場所：南谷テニスコート付近

植栽品種：河津桜

数量：10本

(植栽前)



(植栽後)



(参考様式3)

令和6年度 東郷湖羽台臨海公園施設職員に係る処遇改善状況

(単位:円)

処遇改善に係る指定管理料 A	令和6年度収支計画		処遇改善計画上の額		実績		実績		計画 処遇改善額 C (C-B)	実績率 (E/G)	給与月額 改善率 (F/B')	予算執行 残額 (A-E)	予算 執行率 (E/A)
	年間人件費 B	平均給与月額 B'	年間人件費 C	平均給与月額 C'	年間人件費 D	平均給与月額 D'	処遇改善額 E (D-B)	給与月額改善額 F (D'-B')					
5,264,000	60,163,680	190,091	63,864,266	194,701	57,416,226	187,090	-2,747,454	-3,001	3,700,586	-74.2%	-1.6%	8,011,454	-52.2%

※B~D'欄には、基本給、賞与、時間外手当等の各手当、時間外手当等の各手当を含む1人あたりの平均給与月額を記入すること。

※B'~D'欄には、基本給、時間外手当等の各手当を含む1人あたりの平均給与月額を記入すること(賞与を除く)。

(参考様式2)

障がい者就労施設及びシルバー人材センター等からの物品、役務の調達実績

調達時期 (年月を記入)	調達物品名称	調達先の名称	調達数量 (単位も含めて記入)	調達金額 (円)	備考
R6年7月9日～ 7月15日	夢広場及びあや め池スポーツセ ンター周辺除草		一式	94,650円	
R6年10月25 日～11月30 日	あやめ池スポー ツセンター及び 夢広場周辺除草		一式	86,872円	

(注) 調達金額は税抜き



■行為許可・占有許可実績

申請件数	許可証発行日	許可区分	地区	内容	場所	面積	期間	使用料	減免額	
1	2024/4/1	行為許可（催し）	藤津	グラウンドゴルフ大会	スポーツ広場	10.799㎡	2024/4/18 ~ 2024/4/18	1 日間	43,196円	43,196円
2	2024/4/1	行為許可（催し）	藤津	グラウンドゴルフ大会（4/18の予備日）	スポーツ広場	10.799㎡	2024/4/25 ~ 2024/4/25	1 日間	43,196円	43,196円
3	2024/4/1	行為許可（催し）	浅津	グラウンドゴルフ月例会	ピクニック広場	17.400㎡	2024/4/20 ~ 2024/12/20(毎月20日) (予備日25日)	9 日間	69,600円	69,600円
4	2024/4/1	行為許可（催し）	藤津	グラウンドゴルフ大会	スポーツ広場	10.799㎡	2024/5/18 ~ 2024/5/18	1 日間	43,196円	43,196円
5	2024/4/1	行為許可（催し）	藤津	グラウンドゴルフ大会	スポーツ広場	10.799㎡	2024/6/23 ~ 2024/6/23	1 日間	43,196円	43,196円
6	2024/4/1	行為許可（催し）	藤津	グラウンドゴルフ大会	スポーツ広場	10.799㎡	2024/7/7 ~ 2024/7/7	1 日間	43,196円	43,196円
7	2024/4/6	行為許可（催し）	浅津	グラウンドゴルフ大会	ピクニック広場	17.400㎡	2024/5/12 ~ 2024/5/12	1 日間	69,600円	69,600円
8	2024/4/6	行為許可（催し）	藤津	グラウンドゴルフ協会会員月例会	スポーツ広場	10.799㎡	2024/4/14 ~ 2024/11/24(毎月1回)	8 日間	43,196円	43,196円
9	2024/4/10	行為許可（催し）	藤津	津波・大規模風水害対策救命ボート船舶・取扱習熟訓練	スポーツ広場	10.799㎡	2024/4/23 ~ 2024/4/24	2 日間	43,196円	43,196円
10	2024/4/18	行為許可（催し）	浅津	上浅津公民館 グラウンド・ゴルフ大会	ピクニック広場	17.400㎡	2024/6/23 ~ 2024/6/23	1 日間	69,600円	69,600円
11	2024/4/18	行為許可（催し）	浅津	上浅津地区 秋季運動会	催物広場	14.900㎡	2024/9/28 ~ 2024/9/29	2 日間	59,600円	59,600円
12	2024/4/20	行為許可（催し）	藤津	東郷地域「町民グラウンド・ゴルフ大会」	スポーツ広場	10.799㎡	2024/10/6 ~ 2024/10/6	1 日間	43,196円	43,196円
13	2024/4/20	行為許可（催し）	藤津	松崎地区「大人と子どものふれあいグラウンド・ゴルフ大会」	スポーツ広場	10.799㎡	2024/10/26 ~ 2024/10/26	1 日間	43,196円	43,196円
14	2024/4/25	行為許可（催し）	浅津	鳥取県警察白バイ安全運転競技大会	浅津公園駐車場（運転免許試験場前）		2024/6/16 ~ 2024/6/16	1 日間		
15	2024/4/26	行為許可（催し）	藤津	中電倉吉 打吹会「グラウンド・ゴルフ大会」	スポーツ広場	10.799㎡	2024/6/18 ~ 2024/6/18	1 日間	43,196円	43,196円
16	2024/5/2	行為許可（催し）	浅津	第27回鳥取県手をつなぐスポーツ祭り 中部大会	催物広場	14.900㎡	2024/10/26 ~ 2024/10/26	1 日間	59,600円	59,600円
17	2024/5/8	行為許可（催し）	浅津	湯梨浜文化大学趣味コース ゲートボールコース	ゲートボール場（1コート）	4.560㎡	2024/6/11 ~ 2024/12/11	7 日間	18,240円	18,240円
18	2024/6/15	行為許可（催し）	浅津	グラウンド・ゴルフ大会（因伯シルバー予選）	ピクニック広場	17.400㎡	2024/10/4 ~ 2024/10/5	2 日間	69,600円	69,600円
19	2024/6/15	行為許可（催し）	藤津	運動会	スポーツ広場	10.799㎡	2024/10/31 ~ 2024/10/31	1 日間	43,196円	43,196円
20	2024/6/25	行為許可（催し）	藤津	第7回ONSEN・ガストロミーウォーキングin 湯梨浜町・はわい温泉東郷温泉	スポーツ広場	10.799㎡	2024/9/20 ~ 2024/9/21	2 日間	43,196円	43,196円
21	2024/7/15	行為許可（催し）	藤津	中電ユニオン鳥取県豊かな人生の会「グラウンド・ゴルフ大会」	スポーツ広場	10.799㎡	2024/10/7 ~ 2024/10/7	1 日間	43,196円	43,196円
22	2024/7/24	行為許可（催し）	藤津	中電倉吉打吹会「グラウンド・ゴルフ大会」	スポーツ広場	10.799㎡	2024/9/17 ~ 2024/9/17	1 日間	43,196円	43,196円

■行為許可・占有許可実績

申請件数	許可証発行日	許可区分	地区	内容	場所	面積	期間			使用料	減免額	
23	2024/7/24	行為許可（催し）	藤津	高機能救命ボート操船・取扱習熟訓練	スポーツ広場	10.799㎡	2024/9/19	～	2024/9/19	1 日間	43,196円	43,196円
24	2024/8/7	行為許可（催し）	藤津	地域の盆踊り	あやめ池公園駐車場	900㎡	2024/8/14	～	2024/8/14	1 日間	3,600円	3,600円
25	2024/8/10	行為許可（催し）	南谷	明治乳製品の無料配布	麒麟公園	7㎡	2024/8/24	～	2024/8/24	1 日間	28円	0円
26	2024/8/19	行為許可（催し）	藤津	ヨガ	スポーツ広場	6 0 ㎡	2024/9/29	～	2024/9/29	1 日間	240円	0円
27	2024/8/28	行為許可（催し）	浅津	グラウンド・ゴルフ大会	ピクニック広場	17.400㎡	2024/9/23	～	2024/9/23	1 日間	69,600円	69,600円
28	2024/9/2	行為許可（催し）	浅津	グラウンド・ゴルフ大会	ピクニック広場	17.400㎡	2024/10/27	～	2024/10/27	1 日間	69,600円	69,600円
29	2024/8/29	行為許可（催し）	南谷	ピラティス、ヨガ、テントサウナ、エステ等	夢広場横芝生		2024/9/8	～	2024/9/8	1 日間		
30	2024/8/31	行為許可（催し）	藤津	ターゲットバードゴルフ	ターゲットバードゴルフ常設コート		2024/11/16	～	2024/11/16	1 日間		
31	2024/9/6	行為許可（催し）	藤津	松崎一区 グラウンド・ゴルフ大会	スポーツ広場	10.799㎡	2024/9/22	～	2024/9/22	1 日間	43,196円	43,196円
32	2024/9/18	行為許可（催し）	浅津	グラウンド・ゴルフ大会	ピクニック広場	17.400㎡	2024/10/6	～	2024/10/6	1 日間	69,600円	69,600円
33	2024/9/27	行為許可（催し）	藤津	第11回ゆりはま天女ウオーク	スポーツ広場通路一角		2024/10/12	～	2024/10/12	1 日間		
34	2024/9/27	行為許可（催し）	南谷	職員運動会参加者職員への出店（職員調理）	夢広場駐車場前とグラウンドの間コンクリート上		2024/10/5	～	2024/10/5	1 日間		
35	2024/10/4	行為許可（催し）	藤津	倉吉北高等学校 競歩大会	スポーツ広場	10.799㎡	2024/11/1	～	2024/11/1	1 日間	43,196円	43,196円
36	2024/10/9	行為許可（催し）	南谷	明治乳製品の無料配布	麒麟公園	7㎡	2024/11/4	～	2024/11/4	1 日間	28円	0円

■行為許可・占有許可実績

申請件数	許可証発行日	許可区分	地区	内容	場所	面積	期間	使用料	減免額	
37	2024/10/14	行為許可（催し）	藤津	東郷地域G・G協会会員月例会	スポーツ広場	10.799㎡	2024/12/8 ~ 2024/12/8	1 日間	43,196円	43,196円
38	2024/10/17	行為許可（催し）	南谷	農機具展示、キッチンカー出店	夢広場周辺	20㎡	2024/11/8 ~ 2024/11/10	3 日間	240円	0円
39	2024/10/24	行為許可（催し）	南谷	第10回中国地区ろうわ高齢者グラウンド・ゴルフ大会,ゲートボール大会	夢広場、多目的広場	夢広場、8.760㎡	2024/10/27 ~ 2024/10/27	1 日間	34,960円	34,960円
40	2024/10/29	行為許可（催し）	浅津	クリスマス花火鑑賞2024	ピクニック広場広場、緑の広場の一部	14,298㎡（ピクニック広場+緑の広場）	2024/12/21 ~ 2024/12/22	2 日間	57,192円	57,192円
41	2024/10/31	行為許可（催し）	南谷	JA鳥取中央年金友の会東郷支所・ハワイ支所 合同 健康ウォーキング大会	夢広場駐車場		2024/11/19 ~ 2024/11/19	1 日間		
42	2024/11/2	行為許可（催し）	藤津	トゴイチde辛イチ	スポーツ広場	10.799㎡	2024/11/17 ~ 2024/11/17	1 日間	43,196円	43,196円
43	2024/12/7	行為許可（催し）	南谷	ピラティス、ヨガ等のイベント	夢広場		2025/4/27 ~ 2025/4/27	1 日間		
44	2024/12/27	行為許可（催し）	浅津	羽合地域グラウンド・ゴルフ練習、月例会	ピクニック広場	17.400㎡	2025/3/3 ~ 2025/12/31	12 日間	69,600円	69,600円
45	2025/1/9	行為許可（催し）	藤津	長江区内グラウンド・ゴルフ大会	スポーツ広場	10.799㎡	2025/7/6 ~ 2025/7/6	1 日間	43,196円	43,196円
46	2025/1/27	行為許可（催し）	浅津	ドローン災害対応訓練	ゲートボール場	4.560㎡	2025/3/11 ~ 2025/3/11	1 日間	18,240円	18,240円
47	2025/1/31	行為許可（催し）	藤津	東郷地域 町民グラウンド・ゴルフ大会	スポーツ広場	10.799㎡	2025/10/5 ~ 2025/10/5	1 日間	43,196円	43,196円
48	2025/1/31	行為許可（催し）	藤津	松崎地域 大人と子どものふれあいグラウンド・ゴルフ大会	スポーツ広場	10.799㎡	2025/10/25 ~ 2025/10/25	1 日間	43,196円	43,196円
49	2025/2/2	行為許可（催し）	浅津	高齢者対象 交通安全グラウンド・ゴルフ大会	ピクニック広場	17.400㎡	2025/3/3 ~ 2025/3/3	1 日間	69,600円	69,600円
50	2025/2/28	行為許可（催し）	藤津	水陸両用バギー船舶免許定期検査（水上）	スポーツ広場	10.799㎡	2025/3/5 ~ 2025/3/5	1 日間	43,196円	43,196円
51	2025/2/15	行為許可（催し）	藤津	東郷地域グラウンド・ゴルフ協会会員 月例会	スポーツ広場	10.799㎡	2025/3/23 ~ 2025/12/7（毎月1回）	10 日間	43,196円	43,196円
52	2025/2/15	行為許可（催し）	浅津	長瀬中部区2班 グラウンド・ゴルフ大会	ピクニック広場	17.400㎡	2025/5/18 ~ 2025/5/18	1 日間	69,600円	69,600円
53	2025/3/30	行為許可（催し）	南谷	モルック大会と昼食	夢広場周辺	50㎡	2025/4/19 ~ 2025/4/19	1 日間	200円	0円
54	2025/2/22	行為許可（催し）	藤津	グラウンド・ゴルフ大会	スポーツ広場	10.799㎡	2025/5/15 ~ 2025/5/15（予備日5/29）	1 日間	43,196円	43,196円
55	2025/3/25	行為許可（催し）	藤津	グラウンド・ゴルフ大会	スポーツ広場	10.799㎡	2025/5/17 ~ 2025/5/17	1 日間	43,196円	43,196円