



体協第64号

平成30年4月25日

鳥取県知事 平井 伸治 様

公益財団法人鳥取県体育協会
会長 油野 利博



平成29年度事業報告書(鳥取県立米子産業体育館)について

このことについて、鳥取県立米子産業体育館の管理運営に関する協定書第10条の規定に基づき別紙のとおり提出します。

平成29年度 事業報告書

施設名： 鳥取県立米子産業体育館

指定管理者 公益財団法人鳥取県体育協会

目 次

- 1 管理施設の管理の業務の実施状況
 - (1) 管理体制
 - (2) 管理業務実施状況
- 2 管理施設の利用に係る利用者の利用状況及び料金の収入の実績
- 3 管理施設の管理に係る経費の収支状況
- 4 管理施設の職員に係る雇用条件及び労働状況
- 5 その他
 - (1) 利用促進の状況
 - (2) 管理上成果等特記事項

1 管理施設の管理の業務の実施状況

(1) 管理体制 (3月31日現在)

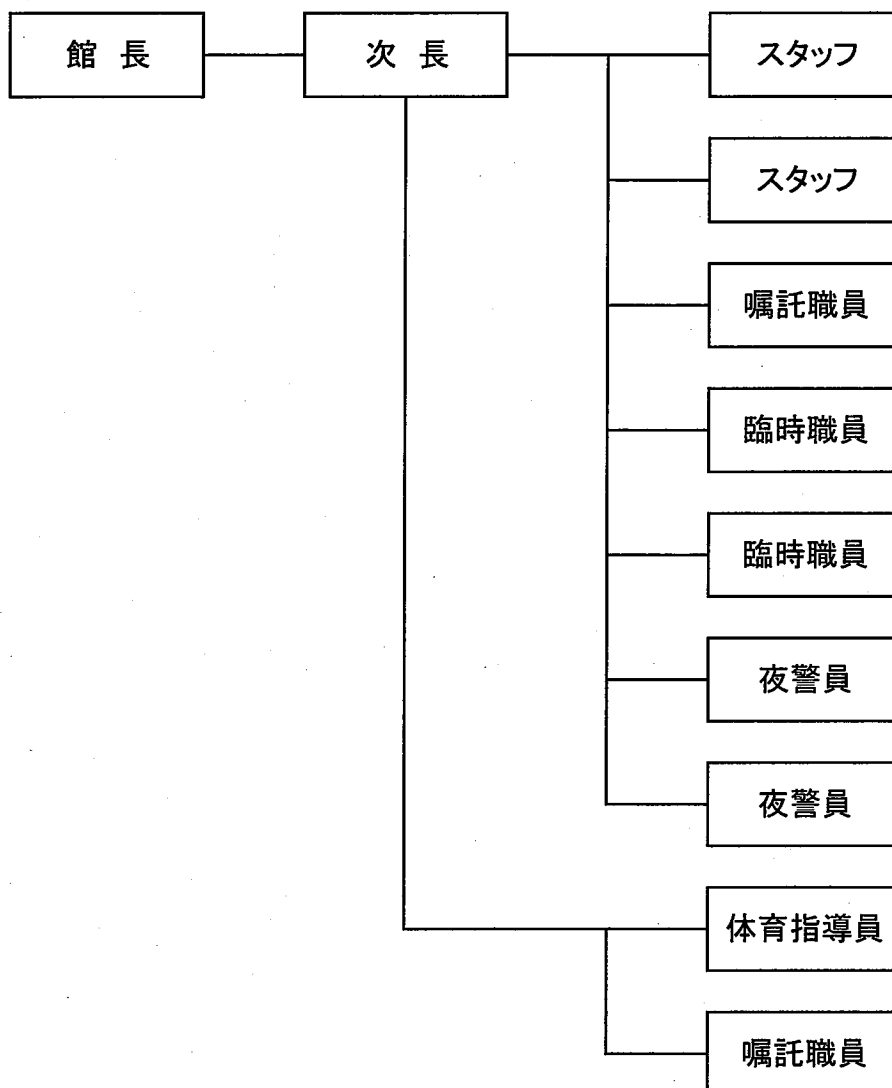

実施体制 : 施設の管理責任者として館長を配置するほか、次長1名(館長を補佐、設備管理・事務を主に担当)、スタッフ2名(事務を主に担当)、体育指導員1名(体育指導を主に担当)、嘱託職員2名(体育指導を主に担当1名、事務を主に担当1名)、受付業務等日常業務は全職員で対応する。

その他、臨時職員2名(人員不足時対応)、夜警員を2名(1日交代)配置し、11名で管理運営を行います。

(2) 管理業務実施状況

No	項目	実施状況
1	経費の節減	<ul style="list-style-type: none">・可能なものについては外部委託業務の期間を5年間とした入札を行うことによる委託料の減・委託業務の仕様書を再確認し、職員でできるものは職員が実施・職員による草刈り等の駐車場周辺環境整備（毎月計画を立てて実施）・節水、節電、コピー用紙のリユースの徹底・修繕等で職員ができるものは対応
2	利用者意見の把握、対応	<ul style="list-style-type: none">・利用者アンケートの実施、外部評価委員会を開催 アンケート、外部評価委員会の意見を基に、対応を検討し、実施、確認（今年度スポーツ教室参加者についてのアンケートも行った。） 要望、意見・接客態度、教室内容の充実、協力事業の内容等評価をしていただき、今後もより一層、サービスの向上を目指す
3	利用者の平等の確保	年間利用調整会、月間体育館利用調整会の実施

2 管理施設の利用に係る利用者の利用状況及び料金の収入の実績

平成29年度 4月～9月

NO. 1

区分	4月			5月			6月			7月			8月			9月		
	件数	利用者数	金額	件数	利用者数	金額	件数	利用者数	金額	件数	利用者数	金額	件数	利用者数	金額	件数	利用者数	金額
全面	6	820	35,440	12	3,535	101,820	5	939	39,600	11	1,345	74,320	21	3,039	120,560	15	1,643	58,980
1/2面	2	150	10,800	3	104	10,800	6	1,860	38,320	9	1,036	44,240	3	90	3,200	11	2,048	55,200
1/3面	0	0	0	0	0	0	0	0	0	0	0	0	0	0	0	0	0	0
計	8	1,084	61,440	15	4,639	152,440	11	2,799	78,920	20	2,371	118,560	24	3,129	173,760	26	3,691	214,180
不徴収	133	1,994	96,880	139	4,733	161,420	126	1,920	94,230	129	2,291	127,940	138	4,055	174,270	124	2,509	107,580
小体育館	60	698	38,120	85	747	37,600	76	2,493	62,690	93	1,683	73,140	85	677	33,070	111	2,875	93,780
小会議室	43	341	14,800	42	494	36,780	42	431	17,620	55	618	24,940	44	327	30,130	53	1,123	35,620
中会議室	5	115	13,300	12	260	69,300	7	212	20,500	10	204	23,800	32	220	11,690	36	257	18,400
小会議室	34	546	30,000	21	280	26,750	22	325	23,750	30	278	35,750	23	285	23,500	30	461	28,250
非営利	238	3,284	169,080	224	5,167	294,250	197	2,888	155,900	224	3,391	212,430	226	5,027	321,700	220	4,400	225,350
不徴収計	132	1,105	71,270	135	1,079	58,790	120	2,761	86,700	168	2,116	126,010	128	947	58,210	155	3,170	128,760
大体育館	0	0	0	0	0	0	0	0	0	0	0	0	0	0	0	0	0	0
小体育館	0	0	0	0	0	0	0	0	0	0	0	0	0	0	0	0	0	0
中会議室	0	0	0	0	0	0	0	0	0	0	0	0	0	0	0	0	0	0
小会議室	0	0	0	0	0	0	0	0	0	0	0	0	0	0	0	0	0	0
非営利徴収計	0	0	0	0	0	0	0	0	0	0	0	0	0	0	0	0	0	0
小計	238	3,284	169,080	224	5,167	294,250	197	2,888	155,900	224	3,391	212,430	226	5,027	321,700	220	4,400	225,350
非営利①	132	1,105	71,270	135	1,079	58,790	120	2,761	86,700	168	2,116	126,010	128	947	58,210	155	3,170	128,760
大体育館	4	6,400	1,184,400	0	0	0	6	3,250	1,789,200	0	0	0	0	0	0	0	0	0
小体育館	6	940	151,200	4	120	75,600	12	1,130	618,100	6	1,120	289,400	4	120	75,600	6	420	148,600
中会議室	39	1,025	156,600	37	1,075	116,000	60	2,118	403,100	43	1,149	171,100	42	1,112	194,300	46	1,370	184,150
小会議室	8	53	8,800	15	156	45,100	8	81	45,650	2	20	6,050	6	39	14,300	6	50	18,150
営利	57	8,018	1,501,000	56	1,350	236,700	86	6,579	2,856,050	51	2,269	416,550	52	1,271	284,200	58	1,840	350,900
不徴収計	0	0	0	0	0	0	0	0	0	0	0	0	0	0	0	0	0	0
大体育館	0	0	0	0	0	0	0	0	0	0	0	0	0	0	0	0	0	0
小体育館	0	0	0	0	0	0	0	0	0	0	0	0	0	0	0	0	0	0
中会議室	0	0	0	0	0	0	0	0	0	0	0	0	0	0	0	0	0	0
小会議室	0	0	0	0	0	0	0	0	0	0	0	0	0	0	0	0	0	0
営利徴収計	0	0	0	0	0	0	0	0	0	0	0	0	0	0	0	0	0	0
小計	57	8,018	1,501,000	56	1,350	236,700	86	6,579	2,856,050	51	2,269	416,550	52	1,271	284,200	58	1,840	350,900
営利②	0	0	0	0	0	0	0	0	0	0	0	0	0	0	0	0	0	0
小計	0	0	0	0	0	0	0	0	0	0	0	0	0	0	0	0	0	0
近畿又は中学生	0	1	0	0	0	0	0	0	0	0	0	0	0	0	0	0	0	0
高校生又は学生	0	0	0	0	0	0	0	0	0	0	0	0	0	0	0	0	0	0
一般	6	11	770	5	9	630	6	12	840	6	11	770	15	23	1,610	5	14	980
一般利用③	6	11	770	5	9	630	6	12	840	6	11	770	15	23	1,610	5	14	980
小計	29	769	214,200	30	835	249,200	29	933	259,600	30	948	281,900	30	926	237,300	26	868	245,200
フィットネスルーム④	0	367	110,100	0	408	122,400	0	442	132,600	0	357	107,100	0	321	96,300	3	541	161,900
合計	330	12,102	1,885,030	315	7,961	780,780	318	10,412	3,272,390	311	6,639	891,650	323	7,247	844,810	309	7,112	822,430
①+②+③+④	132	1,473	181,370	135	1,493	181,190	120	3,205	219,300	168	2,480	233,110	128	1,286	154,510	158	3,719	290,560

区分	4月			5月			6月			7月			8月			9月		
	件数	利用者数	金額	件数	利用者数	金額	件数	利用者数	金額	件数	利用者数	金額	件数	利用者数	金額	件数	利用者数	金額
設備	87	0	62,950	208	0	45,640	74	0	86,970	117	0	30,630	104	0	23,550	98	0	30,010
設備	(1)	(0)	(1,050)	(2)	(0)	(100)	(5)	(0)	(2,520)	(10)	(0)	(7,950)	(0)	(0)	(0)	(6)	(0)	(7,360)
設備	374	0	29,700	420	0	30,400	333	0	26,750	367	0	28,750	400	0	32,150	311	0	24,200
設備	(83)	(0)	(6,850)	(101)	(0)	(5,950)	(138)	(0)	(8,400)	(168)	(0)	(9,750)	(115)	(0)	(7,000)	(158)	(0)	(9,960)
設備	461	0	32,650	628	0	76,040	407	0	113,720	484	0	59,380	504	0	56,700	409	0	54,210
設備	(84)	(0)	(7,900)	(103)	(0)	(6,950)	(143)	(0)	(13,650)	(178)	(0)	(17,700)	(115)	(0)	(7,000)	(164)	(0)	(17,300)
設備	0	0	0	0	0	0	4	0	213,200	8	0	393,800	14	0	524,800	2	0	82,000
設備	(0)	(0)	(0)	(0)	(0)	(0)	(3)	(0)	(18,000)	(5)	(0)	(48,000)	(6)	(0)	(30,000)	(3)	(0)	(26,000)
設備	0	0	0	0	0	7,800	84	0	53,200	61	0	44,000	66	0	62,000	57	0	46,400
設備	(0)	(0)	(0)	(0)	(0)	(0)	(0)	(0)	(0)	(0)	(0)	(0)	(0)	(0)	(0)	(1)	(0)	(800)
設備	0	0	0	9	0	13,800	23	0	25,200	32	0	36,900	30	0	31,500	29	0	26,400
設備	(0)	(0)	(0)	(0)	(0)	(0)	(3)	(0)	(3,600)	(0)	(0)	(0)	(0)	(0)	(0)	(0)	(0)	(0)
設備	0	0	0	17	0	21,400	83	0	309,800	106	0	522,500	116	0	648,300	91	0	180,800
設備	(0)	(0)	(0)	(0)	(0)	(0)	(0)	(0)	(0)	(0)	(0)	(0)	(0)	(0)	(0)	(3)	(0)	(58,200)
設備	2	0	59,200	0	0	0	0	0	0	0	0	0	0	0	0	0	0	0
設備	(0)	(0)	(0)	(0)	(0)	(0)	(0)	(0)	(0)	(0)	(0)	(0)	(0)	(0)	(0)	(0)	(0)	(0)
設備	0	0	0	0	0	0	0	0	0	0	0	0	0	0	0	0	0	0
設備	(0)	(0)	(0)	(0)	(0)	(0)	(0)	(0)	(0)	(0)	(0)	(0)	(0)	(0)	(0)	(0)	(0)	(0)
設備	0	0	0	0	0	0	0	0	0	0	0	0	0	0	0	0	0	0
設備	5	0	24,360	13	0	74,270	5	0	28,630	5	0	38,920	7	0	43,260	4	0	18,970
設備	(0)	(0)	(0)	(0)	(0)	(0)	(3)	(0)	(15,120)	(2)	(0)	(21,000)	(0)	(0)	(0)	(3)	(0)	(18,200)
設備	4	0	2,135	4	0	8,225	1	0	350	3	0	2,905	3	0	3,185	4	0	7,595
設備	(0)	(0)	(0)	(0)	(0)	(0)	(2)	(0)	(3,465)	(0)	(0)	(0)	(0)	(0)	(0)	(2)	(0)	(3,760)
設備	9	0	26,495	17	0	82,495	6	0	28,980	8	0	41,825	10	0	46,445	8	0	26,565
設備	(0)	(0)	(0)	(0)	(0)	(0)	(5)	(0)	(18,585)	(2)	(0)	(21,000)	(0)	(0)	(0)	(5)	(0)	(21,980)
設備	2	0	13,440	0	0	0	3	0	20,160	0	0	0	0	0	0	0	0	0
設備	(0)	(0)	(0)	(0)	(0)	(0)	(0)	(0)	(0)	(0)	(0)	(0)	(0)	(0)	(0)	(0)	(0)	(0)
設備	0	0	0	0	0	0	1	0	2,205	1	0	2,835	0	0	0	0	0	0
設備	(0)	(0)	(0)	(0)	(0)	(0)	(0)	(0)	(0)	(0)	(0)	(0)	(0)	(0)	(0)	(0)	(0)	(0)
設備	2	0	13,440	0	0	0	4	0	22,365	1	0	2,935	0	0	0	1	0	945
設備	(0)	(0)	(0)	(0)	(0)	(0)	(0)	(0)	(0)	(0)	(0)	(0)	(0)	(0)	(0)	(0)	(0)	(0)
設備	11	0	39,935	17	0	82,495	10	0	51,345	9	0	44,660	10	0	46,445	9	0	27,510
設備	(0)	(0)	(0)	(0)	(0)	(0)	(5)	(0)	(18,585)	(2)	(0)	(21,000)	(0)	(0)	(0)	(5)	(0)	(21,980)
設備	480	0	199,285	662	0	474,665	599	0	626,540	630	0	626,540	630	0	750,445	509	0	262,520
設備	(84)	(0)	(7,900)	(103)	(0)	(6,050)	(148)	(0)	(32,235)	(186)	(0)	(198,100)	(115)	(0)	(7,000)	(172)	(0)	(97,480)
設備	810	12,102	2,084,315	977	7,961	960,715	818	10,412	3,747,055	910	6,839	1,518,190	963	7,247	1,595,255	818	7,112	1,064,960
設備	(216)	(1,473)	(189,270)	(238)	(1,498)	(187,240)	(268)	(3,205)	(251,535)	(354)	(2,480)	(431,210)	(243)	(1,286)	(161,510)	(330)	(3,719)	(388,040)
設備	52	385	553,000	52	470	525,000	55	502	500,500	57	452	511,000	50	385	518,000	56	497	475,000
設備	0	0	0	0	0	0	0	0	0	0	0	0	0	0	0	0	0	0
設備	9	54	63,500	12	71	55,500	9	48	65,500	13	75	52,500	7	24	57,000	11	53	48,500
設備	(0)	(0)	(0)	(0)	(0)	(0)	(0)	(0)	(0)	(0)	(0)	(0)	(0)	(0)	(0)	(0)	(0)	(0)
設備	61	439	616,500	84	541	580,500	64	560	567,000	70	527	563,500	57	409	575,000	67	560	523,500
設備	0	0	0	0	0	0	0	0	0	0	0	0	0	0	0	0	0	0
設備	12	122	70,000	18	180	50,000	13	142	22,000	17	158	0	0	0	0	0	0	0
設備	(0)	(0)	(0)	(0)	(0)	(0)	(0)	(0)	(0)	(0)	(0)	(0)	(0)	(0)	(0)	(0)	(0)	(0)
設備	73	561	686,500	82	721	630,500	77	692	589,000	87	685	563,500	57	409	635,000	88	799	547,500
設備	0	0	0	0	0	0	0	0	0	0	0	0	0	0	0	0	0	0
設備	0	0	0	6	0	133,217	6	0	182,880	6	0	222,212	6	0	203,724	6	0	205,924
設備	3	0	750	9	0	3,550	8	0	990	3	0	2,910	3	0	2,200	5	0	2,200
設備	(0)	(0)	(0)	(0)	(0)	(0)	(0)	(0)	(0)	(0)	(0)	(0)	(0)	(0)	(0)	(0)	(0)	(0)
設備	78	561	687,250	97	721	767,267	91	692	752,870	96	685	685,622	66	409	838,164	100	799	755,624
設備	(0)	(0)	(0)	(0)	(0)	(0)	(0)	(0)	(0)	(0)	(0)	(0)	(0)	(0)	(0)	(0)	(0)	(0)
設備	886	12,663	2,771,566	1,074	8,682	1,727,982	909	11,104	4,499,945	1,006	7,324	2,306,812	1,019	7,856	2,434,419	918	7,911	1,840,574
設備	(216)	(1,473)	(189,270)	(238)	(1,498)	(187,240)	(268)	(3,205)	(251,535)	(354)	(2,480)	(431,210)	(243)	(1,286)	(161,510)	(330)	(3,719)	(388,040)
設備	12	105,460	444,757	7	1,033,840	308,420	8	308,420	452,805	13	452,805	6,200	10	220,060	6	3,535,935	274,160	
設備	2	105,460	297,480	4	123,380	123,380	2	123,380	6,200	10	220,060	10	220,060	6,200	220,060	6	220,060	402,190

11,630

8,342

9,807

14,309

101,80

14,336

平成29年度 10月～3月

NO. 3

区分	10月			11月			12月			1月			2月			3月		
	件数	利用者数	金額	件数	利用者数	金額	件数	利用者数	金額	件数	利用者数	金額	件数	利用者数	金額	件数	利用者数	金額
全面	9	5,377	65,520	9	1,210	54,880	17	2,819	104,320	9	604	69,920	7	1,109	59,760	9	1,775	47,840
大体育館	(0)	(0)	(0)	(0)	(0)	(0)	(0)	(0)	(0)	(0)	(0)	(0)	(0)	(0)	(0)	(0)	(0)	(0)
1/2面	(0)	(0)	(0)	(0)	(0)	(0)	(0)	(0)	(0)	(0)	(0)	(0)	(0)	(0)	(0)	(0)	(0)	(0)
1/3面	130	1,087	60,520	181	1,327	79,740	182	940	68,380	182	1,102	79,460	202	1,285	91,740	182	1,228	87,900
計	(90)	(705)	(31,340)	(88)	(661)	(30,940)	(39)	(318)	(12,680)	(57)	(488)	(17,960)	(78)	(496)	(27,660)	(126)	(898)	(46,760)
不徴収	139	6,464	126,040	190	2,537	134,620	179	3,759	170,700	191	1,706	149,380	209	2,374	151,500	191	3,003	195,640
小体育館	(98)	(2,672)	(81,740)	(90)	(1,061)	(48,940)	(39)	(318)	(12,680)	(57)	(458)	(17,460)	(78)	(496)	(27,660)	(127)	(938)	(50,360)
中会議室	51	544	29,060	60	1,338	32,920	40	431	30,260	49	450	23,440	63	781	31,920	64	663	33,160
中会議室	(32)	(241)	(10,600)	(31)	(212)	(10,920)	(31)	(233)	(10,660)	(33)	(235)	(11,400)	(41)	(282)	(14,300)	(65)	(423)	(19,860)
中会議室	12	315	59,500	12	121	48,200	17	242	109,900	8	214	21,000	6	122	16,800	14	411	48,650
中会議室	(12)	(50)	(29,400)	(8)	(34)	(11,900)	(8)	(28)	(15,400)	(9)	(49)	(15,400)	(17)	(87)	(25,200)	(15)	(66)	(28,350)
中会議室	30	331	34,450	35	431	53,500	29	376	33,750	23	505	29,750	42	700	51,250	29	384	23,450
中会議室	(7)	(6)	(8,500)	(1)	(6)	(750)	(0)	(0)	(0)	(0)	(14)	(1,000)	(0)	(0)	(500)	(4)	(16)	(3,750)
非営利 不徴収計	232	7,654	249,050	297	4,427	267,240	285	4,808	337,610	271	2,875	223,570	320	3,977	251,470	298	4,451	240,900
大体育館	(149)	(2,989)	(130,240)	(130)	(1,313)	(72,510)	(78)	(579)	(38,740)	(100)	(756)	(45,460)	(137)	(865)	(67,560)	(211)	(1,443)	(102,320)
小体育館	(0)	(0)	(0)	(0)	(0)	(0)	(0)	(0)	(0)	(0)	(0)	(0)	(0)	(0)	(0)	(0)	(0)	(0)
中会議室	(0)	(0)	(0)	(0)	(0)	(0)	(0)	(0)	(0)	(0)	(0)	(0)	(0)	(0)	(0)	(0)	(0)	(0)
小会議室	(0)	(0)	(0)	(0)	(0)	(0)	(0)	(0)	(0)	(0)	(0)	(0)	(0)	(0)	(0)	(0)	(0)	(0)
非営利 徴収計	0	0	0	0	0	0	0	0	0	0	0	0	0	0	0	0	0	0
中会議室	(0)	(0)	(0)	(0)	(0)	(0)	(0)	(0)	(0)	(0)	(0)	(0)	(0)	(0)	(0)	(0)	(0)	(0)
小会議室	(0)	(0)	(0)	(0)	(0)	(0)	(0)	(0)	(0)	(0)	(0)	(0)	(0)	(0)	(0)	(0)	(0)	(0)
非営利 徴収計	232	7,654	249,050	297	4,427	267,240	278	6,188	454,000	285	6,125	356,100	320	3,977	251,470	298	4,451	240,900
小計	(149)	(2,989)	(130,240)	(130)	(1,313)	(72,510)	(78)	(579)	(38,740)	(100)	(756)	(45,460)	(137)	(865)	(67,560)	(211)	(1,443)	(102,320)
大体育館	(0)	(0)	(0)	(0)	(0)	(0)	(0)	(0)	(0)	(0)	(0)	(0)	(0)	(0)	(0)	(0)	(0)	(0)
小体育館	(0)	(0)	(0)	(0)	(0)	(0)	(0)	(0)	(0)	(0)	(0)	(0)	(0)	(0)	(0)	(0)	(0)	(0)
中会議室	(0)	(0)	(0)	(0)	(0)	(0)	(0)	(0)	(0)	(0)	(0)	(0)	(0)	(0)	(0)	(0)	(0)	(0)
小会議室	(0)	(0)	(0)	(0)	(0)	(0)	(0)	(0)	(0)	(0)	(0)	(0)	(0)	(0)	(0)	(0)	(0)	(0)
営利 不徴収計	63	2,979	900,150	30	1,023	411,400	30	3,243	1,389,200	28	1,464	482,100	22	572	177,900	37	4,184	886,050
大体育館	(0)	(0)	(0)	(0)	(0)	(0)	(0)	(0)	(0)	(0)	(0)	(0)	(0)	(0)	(0)	(0)	(0)	(0)
小体育館	(0)	(0)	(0)	(0)	(0)	(0)	(0)	(0)	(0)	(0)	(0)	(0)	(0)	(0)	(0)	(0)	(0)	(0)
中会議室	(0)	(0)	(0)	(0)	(0)	(0)	(0)	(0)	(0)	(0)	(0)	(0)	(0)	(0)	(0)	(0)	(0)	(0)
小会議室	(0)	(0)	(0)	(0)	(0)	(0)	(0)	(0)	(0)	(0)	(0)	(0)	(0)	(0)	(0)	(0)	(0)	(0)
営利 徴収計	63	2,979	900,150	30	1,023	411,400	30	3,243	1,389,200	28	1,464	482,100	22	572	177,900	39	4,184	799,900
小計	(0)	(0)	(0)	(0)	(0)	(0)	(0)	(0)	(0)	(0)	(0)	(0)	(0)	(0)	(0)	(0)	(0)	(0)
児童又は中学生 高校生又は学生	(0)	(1)	(0)	(0)	(2)	(0)	(0)	(3)	(0)	(0)	(0)	(0)	(0)	(7)	(0)	(0)	(1)	(0)
一般 利用者	4	9	630	3	5	350	2	3	210	2	4	280	5	6	420	2	3	210
一般 利用者	(4)	(9)	(630)	(3)	(5)	(350)	(2)	(3)	(210)	(2)	(4)	(280)	(5)	(6)	(420)	(2)	(3)	(210)
小計	(0)	(1)	(0)	(0)	(2)	(0)	(0)	(3)	(0)	(0)	(0)	(0)	(0)	(7)	(0)	(0)	(1)	(0)
フィットネスルーム④	30	971	280,600	29	964	258,400	25	844	218,600	25	1,171	362,800	27	1,130	289,700	29	1,056	286,100
小計	(0)	(528)	(186,400)	(0)	(435)	(130,500)	(0)	(447)	(134,100)	(0)	(466)	(145,800)	(0)	(486)	(145,800)	(0)	(579)	(173,700)
合計	329	11,613	1,430,430	359	6,419	937,390	335	10,278	2,059,210	340	8,764	1,201,280	374	5,665	699,490	368	9,694	1,307,110
⑩+⑪+⑫+⑬+⑭	(149)	(3,498)	(288,640)	(130)	(1,750)	(203,010)	(78)	(1,017)	(169,240)	(100)	(1,203)	(179,560)	(137)	(1,358)	(213,360)	(211)	(2,023)	(276,020)

区分	10月			11月			12月			1月			2月			3月		
	件数	利用者数	金額	件数	利用者数	金額	件数	利用者数	金額	件数	利用者数	金額	件数	利用者数	金額	件数	利用者数	金額
設備	135 (4)	0	77,320 (1,400)	87 (11)	0	28,460 (7,960)	75 (0)	0	79,200 (0)	51 (0)	0	38,190 (0)	41 (0)	0	18,490 (0)	35 (0)	0	23,200 (0)
設備	378	0	31,750	377	0	41,800	282	0	43,100	367	0	48,700	402	0	48,800	442	0	53,450
設備⑤	513	0	109,070	464	0	70,260	357	0	122,300	418	0	82,890	443	0	67,290	477	0	76,710
小計	(81)	(0)	(8,000)	(134)	(0)	(20,110)	(40)	(0)	(3,050)	(48)	(0)	(6,050)	(58)	(0)	(6,050)	(119)	(0)	(11,400)
大体育館	0	0	0	0	0	0	0	0	0	0	0	0	0	0	0	0	0	0
小体育館	3	0	30,000	0	0	0	0	0	0	0	0	0	0	0	0	0	0	0
中会議室	16	0	9,200	0	0	0	0	0	0	0	0	0	0	0	0	0	0	0
小会議室	4	0	2,100	0	0	0	0	0	0	0	0	0	0	0	0	0	0	0
冷暖⑥	23	0	41,300	0	0	0	0	0	0	0	0	0	0	0	0	0	0	0
小計	(0)	(0)	(0)	(0)	(0)	(0)	(0)	(0)	(0)	(0)	(0)	(0)	(0)	(0)	(0)	(0)	(0)	(0)
大体育館	0	0	0	2	0	66,600	8	0	370,000	1	0	44,400	0	0	0	2	0	59,200
小体育館	0	0	0	2	0	19,500	6	0	48,000	3	0	31,500	2	0	8,130	1	0	7,500
中会議室	0	0	0	12	0	49,000	24	0	96,600	24	0	89,600	15	0	41,300	14	0	54,600
小会議室	0	0	0	16	0	38,000	35	0	70,000	29	0	73,000	42	0	80,500	19	0	31,500
暖房⑦	0	0	0	32	0	173,100	73	0	584,800	57	0	238,500	59	0	129,930	36	0	152,800
小計	(0)	(0)	(0)	(0)	(0)	(0)	(0)	(0)	(0)	(0)	(0)	(0)	(0)	(0)	(0)	(0)	(0)	(0)
大体育館	6	0	32,130	5	0	36,260	11	0	53,340	13	0	58,030	9	0	52,920	6	0	27,860
小体育館	3	0	3,605	3	0	5,040	4	0	5,985	8	0	10,675	3	0	6,300	8	0	7,210
非常利	9	0	35,735	8	0	41,300	15	0	59,325	21	0	68,705	12	0	59,220	14	0	35,070
大体育館	0	0	0	0	0	0	0	0	22,610	0	0	0	0	0	0	1	0	6,370
小体育館	5	0	9,765	0	0	0	3	0	3,500	2	0	5,670	0	0	0	0	0	0
営利計	5	0	9,765	0	0	0	5	0	26,110	2	0	5,670	0	0	0	1	0	6,370
電灯料⑧	14	0	45,500	8	0	41,300	20	0	85,435	23	0	74,375	12	0	59,220	15	0	41,440
小計	(81)	(0)	(8,000)	(136)	(0)	(33,550)	(40)	(0)	(3,050)	(48)	(0)	(6,050)	(58)	(0)	(6,050)	(119)	(0)	(11,400)
合計	879	11,613	1,626,300	863	6,419	1,222,050	785	10,278	2,851,545	838	8,764	1,597,045	888	5,665	955,930	896	9,694	1,578,060
体育館施設利用 (合計Ⅰ+合計Ⅱ)	(230)	(3,498)	(296,640)	(266)	(1,750)	(236,560)	(118)	(1,017)	(172,290)	(149)	(1,203)	(183,360)	(195)	(1,358)	(219,410)	(330)	(2,023)	(287,420)
児童・中学生	54	476	538,000	57	529	546,000	39	293	444,000	52	416	564,500	55	456	529,500	50	444	449,000
学生・高校生	12	60	53,000	10	42	45,000	9	34	39,000	9	37	39,500	10	38	45,500	9	44	50,000
年間	66	536	591,000	67	571	591,000	48	327	483,000	61	453	604,000	65	494	575,000	59	488	507,000
教室⑨	0	0	0	0	0	0	0	0	0	0	0	0	0	0	0	0	0	0
学生・高校生	12	127	76,000	23	239	76,000	4	44	60,000	18	185	20,000	12	127	0	0	0	0
短期	16	146	76,000	23	239	76,000	4	44	60,000	18	185	20,000	12	127	0	0	0	0
小計	82	682	667,000	90	810	591,000	52	371	543,000	79	638	624,000	77	621	575,000	59	488	507,000
イベント	0	0	0	1	50	0	0	0	0	0	0	0	0	0	0	0	0	0
その他	6	0	213,708	6	0	186,521	6	0	220,595	6	0	161,934	12	0	161,934	12	0	286,045
雑収入	6	0	9,130	11	0	8,720	11	0	15,520	7	0	35,750	1	0	600	7	0	9,130
その他	12	0	222,838	18	50	179,761	17	0	190,041	13	0	256,345	8	80	162,534	20	100	295,175
合計Ⅲ	94	682	869,838	108	860	770,761	69	371	733,041	92	638	880,345	85	701	737,534	79	588	902,175
合計Ⅳ	(0)	(0)	(0)	(0)	(0)	(0)	(0)	(0)	(0)	(0)	(0)	(0)	(0)	(0)	(0)	(0)	(0)	(0)
総合計	973	12,295	2,516,138	971	7,279	1,982,811	854	10,649	3,584,586	930	9,402	2,477,390	973	6,386	1,693,464	975	10,282	2,380,235
(合計Ⅰ+合計Ⅱ+合計Ⅲ)	(230)	(3,498)	(296,640)	(266)	(1,750)	(236,560)	(118)	(1,017)	(172,290)	(149)	(1,203)	(183,360)	(195)	(1,358)	(219,410)	(330)	(2,023)	(287,420)
未収金回収	9	84,830	84,830	6	166,055	166,055	15	719,630	790,310	6	212,360	212,360	7	219,410	219,410	9	182,550	182,550
予約金受入	8	685,250	685,250	15	1,598,370	1,598,370	7	238,690	247,150	7	247,150	247,150	9	661,670	661,670	3	80,920	80,920

12,305

1,944

11,666

9,029

15,793

10,605

平成29年度 総計

区分	金額	件数	利用者数	金額	件数	利用者数	金額	件数	利用者数	金額
施設利用	全面	130	24,275	832,640	1,112	0	542,670			
	大体育館	(45)	(7,695)	(234,720)	(39)	(0)	(31,060)			
	1/2面	0	0	0	4,453	0	437,550			
	1/3面	1,764	12,980	797,560	1,229	0	90,950			
	計	(972)	(7,401)	(342,600)	5,365	0	980,220			
	不徴収	1,894	37,255	1,630,200	1,266	0	122,010			
	大体育館	(1,017)	(15,096)	(571,330)	28	0	121,300			
	小体育館	633	7,909	354,780	19	0	192,000			
	小体育館	(473)	(3,340)	(168,850)	(0)	(0)	(0)			
	中会議室	104	2,883	169,450	262	0	222,400			
	小会議室	(49)	(146)	(48,250)	(1)	(0)	(800)			
	非営利	3,012	52,949	2,948,530	127	0	135,900			
	不徴収計	(1,643)	(19,103)	(986,570)	436	0	1,723,900			
	大体育館	6	4,630	100,800	(9)	(0)	(217,600)			
小体育館	(4)	(0)	(13,770)	15	0	599,400				
中会議室	8	0	96,900	14	0	114,630				
小会議室	(0)	(0)	(0)	(0)	(0)	(0)				
非営利	3,039	57,579	3,197,450	94	0	338,100				
徴収計	(1,643)	(19,103)	(986,570)	(0)	(0)	(0)				
小計	15	14,820	4,309,200	142	0	293,500				
大体育館	79	6,983	2,896,800	285	0	1,345,630				
小体育館	(0)	(0)	(0)	(0)	(0)	(0)				
中会議室	377	12,173	2,195,800	89	0	488,950				
小会議室	(0)	(0)	(0)	10	0	67,760				
非営利	99	836	280,400	48	0	63,210				
徴収計	(570)	(34,812)	(9,682,200)	137	0	552,160				
小計	1	0	108,000	8	0	62,560				
大体育館	(0)	(0)	(0)	13	0	24,920				
小体育館	0	0	0	(0)	(0)	(0)				
中会議室	0	0	0	21	0	87,500				
小会議室	0	0	0	(0)	(0)	(0)				
非営利	572	34,812	9,806,050	158	0	639,660				
徴収計	(0)	(0)	(0)	(14)	(0)	(75,005)				
小計	0	0	0	6,424	0	4,689,410				
大体育館	0	0	0	(1,281)	(0)	(414,915)				
小体育館	0	0	0	10,435	103,926	20,821,410				
中会議室	0	0	0	(2,937)	(24,510)	(3,004,485)				
小会議室	0	0	0	629	5,305	6,153,300				
非営利	2	0	113,850	0	0	0				
徴収計	(0)	(0)	(0)	120	580	623,500				
小計	572	34,812	9,806,050	749	5,885	6,777,000				
大体育館	(0)	(0)	(0)	5	21	0				
小体育館	(0)	(0)	(0)	180	1,571	382,000				
中会議室	(0)	(0)	(0)	155	1,592	382,000				
小会議室	(0)	(0)	(0)	904	7,477	7,159,000				
非営利	61	110	7,700	3	230	0				
徴収計	(61)	(110)	(7,700)	72	0	2,169,801				
小計	339	11,425	3,120,800	149	230	2,245,491				
大体育館	(0)	(0)	(0)	1053	7,707	9,404,491				
小体育館	(0)	(0)	(0)	(0)	(0)	(0)				
中会議室	(0)	(0)	(0)	11,488	111,633	30,225,901				
小会議室	(0)	(0)	(0)	(2,937)	(24,510)	(3,004,485)				
非営利	4,011	103,926	16,132,000	110	0	8,775,492				
徴収計	(1,646)	(24,510)	(2,589,870)	82	0	4,665,120				
小計	11,488	111,633	30,225,901							
大体育館	(0)	(0)	(0)							
小体育館	(0)	(0)	(0)							
中会議室	(0)	(0)	(0)							
小会議室	(0)	(0)	(0)							
非営利	4,011	103,926	16,132,000							
徴収計	(1,646)	(24,510)	(2,589,870)							
小計	11,488	111,633	30,225,901							
大体育館	(0)	(0)	(0)							
小体育館	(0)	(0)	(0)							
中会議室	(0)	(0)	(0)							
小会議室	(0)	(0)	(0)							
非営利	4,011	103,926	16,132,000							
徴収計	(1,646)	(24,510)	(2,589,870)							
小計	11,488	111,633	30,225,901							
大体育館	(0)	(0)	(0)							
小体育館	(0)	(0)	(0)							
中会議室	(0)	(0)	(0)							
小会議室	(0)	(0)	(0)							
非営利	4,011	103,926	16,132,000							
徴収計	(1,646)	(24,510)	(2,589,870)							
小計	11,488	111,633	30,225,901							
大体育館	(0)	(0)	(0)							
小体育館	(0)	(0)	(0)							
中会議室	(0)	(0)	(0)							
小会議室	(0)	(0)	(0)							
非営利	4,011	103,926	16,132,000							
徴収計	(1,646)	(24,510)	(2,589,870)							
小計	11,488	111,633	30,225,901							
大体育館	(0)	(0)	(0)							
小体育館	(0)	(0)	(0)							
中会議室	(0)	(0)	(0)							
小会議室	(0)	(0)	(0)							
非営利	4,011	103,926	16,132,000							
徴収計	(1,646)	(24,510)	(2,589,870)							
小計	11,488	111,633	30,225,901							
大体育館	(0)	(0)	(0)							
小体育館	(0)	(0)	(0)							
中会議室	(0)	(0)	(0)							
小会議室	(0)	(0)	(0)							
非営利	4,011	103,926	16,132,000							
徴収計	(1,646)	(24,510)	(2,589,870)							
小計	11,488	111,633	30,225,901							
大体育館	(0)	(0)	(0)							
小体育館	(0)	(0)	(0)							
中会議室	(0)	(0)	(0)							
小会議室	(0)	(0)	(0)							
非営利	4,011	103,926	16,132,000							
徴収計	(1,646)	(24,510)	(2,589,870)							
小計	11,488	111,633	30,225,901							
大体育館	(0)	(0)	(0)							
小体育館	(0)	(0)	(0)							
中会議室	(0)	(0)	(0)							
小会議室	(0)	(0)	(0)							
非営利	4,011	103,926	16,132,000							
徴収計	(1,646)	(24,510)	(2,589,870)							
小計	11,488	111,633	30,225,901							
大体育館	(0)	(0)	(0)							
小体育館	(0)	(0)	(0)							
中会議室	(0)	(0)	(0)							
小会議室	(0)	(0)	(0)							
非営利	4,011	103,926	16,132,000							
徴収計	(1,646)	(24,510)	(2,589,870)							
小計	11,488	111,633	30,225,901							
大体育館	(0)	(0)	(0)							
小体育館	(0)	(0)	(0)							
中会議室	(0)	(0)	(0)							
小会議室	(0)	(0)	(0)							
非営利	4,011	103,926	16,132,000							
徴収計	(1,646)	(24,510)	(2,589,870)							
小計	11,488	111,633	30,225,901							
大体育館	(0)	(0)	(0)							
小体育館	(0)	(0)	(0)							
中会議室	(0)	(0)	(0)							
小会議室	(0)	(0)	(0)							
非営利	4,011	103,926	16,132,000							
徴収計	(1,646)	(24,510)	(2,589,870)							
小計	11,488	111,633	30,225,901							
大体育館	(0)	(0)	(0)							
小体育館	(0)	(0)	(0)							
中会議室	(0)	(0)	(0)							
小会議室	(0)	(0)	(0)							
非営利	4,011	103,926	16,132,000							
徴収計	(1,646)	(24,510)	(2,589,870)							
小計	11,488	111,633	30,225,901							
大体育館	(0)	(0)	(0)							
小体育館	(0)	(0)	(0)							
中会議室	(0)	(0)	(0)							
小会議室	(0)	(0)	(0)							
非営利	4,011	103,926	16,132,000							
徴収計	(1,646)	(24,510)	(2,589,870)							
小計	11,488	111,633	30,225,901							
大体育館	(0)	(0)	(0)							
小体育館	(0)	(0)	(0)							
中会議室	(0)	(0)	(0)							
小会議室	(0)	(0)	(0)							
非営利	4,011	103,926	16,132,000							
徴収計	(1,646)	(24,510)	(2,589,870)							
小計	11,488	111,633	30,225,901							

貸借対照表

平成 30 年 3 月 31 日 現在

(単位：円)

科 目	当 年 度	前 年 度	増 減
I 資 産 の 部			
1 流 動 資 産			
現 金	151,880	66,760	85,120
預 金	11,350,141	9,697,621	1,652,520
未 収 金	294,537	420,217	△125,680
前 払 金		24,310	△24,310
施 設 会 計 勘 定	1,020,094	1,826,235	△806,141
他 会 計 振 替 繰 入 勘 定	253,435	258,296	△4,861
流 動 資 産 合 計	13,070,087	12,293,439	776,648
2 固 定 資 産			
(1) そ の 他 固 定 資 産			
什 器 備 品	46,983	218,728	△171,745
無 形 固 定 資 産	165,888	370,656	△204,768
そ の 他 固 定 資 産 合 計	212,871	589,384	△376,513
固 定 資 産 合 計	212,871	589,384	△376,513
資 産 合 計	13,282,958	12,882,823	400,135
II 負 債 の 部			
1 流 動 負 債			
未 払 金	2,216,638	3,405,321	△1,188,683
前 受 金	75,600		75,600
預 り 金	312,300	377,186	△64,886
他 会 計 振 替 繰 出 勘 定	253,435	258,296	△4,861
未 払 法 人 税 等	20,000	20,000	
未 払 消 費 税 等	552,651	480,004	72,647
流 動 負 債 合 計	3,430,624	4,540,807	△1,110,183
2 固 定 負 債			
リ ー ス 債 務	132,120	264,240	△132,120
固 定 負 債 合 計	132,120	264,240	△132,120
負 債 合 計	3,562,744	4,805,047	△1,242,303
III 正 味 財 産 の 部			
1 一 般 正 味 財 産	9,720,214	8,077,776	1,642,438
正 味 財 産 合 計	9,720,214	8,077,776	1,642,438
負 債 及 び 正 味 財 産 合 計	13,282,958	12,882,823	400,135

正味財産増減計算書

平成 29 年 4 月 1 日から 平成 30 年 3 月 31 日まで

(単位：円)

科 目	当 年 度	前 年 度	増 減
I 一般正味財産増減の部			
1 経常増減の部			
(1) 経常収益			
① 事業収益	(27,980,410)	(27,313,635)	(666,775)
施設使用料収益	20,821,410	20,533,135	288,275
教室参加料収益	7,159,000	6,764,500	394,500
イベント収益		16,000	△16,000
② 受取補助金等	(30,055,264)	(30,775,264)	(△720,000)
県委託料	30,055,264	30,775,264	△720,000
③ 雑収益	(2,245,491)	(2,387,997)	(△142,506)
雑収益	75,690	21,080	54,610
自販機手数料	2,169,801	2,366,917	△197,116
経常収益計	60,281,165	60,476,896	△195,731
(2) 経常費用			
① 事業経費	(58,608,727)	(58,729,694)	(△120,967)
給料手当	18,536,488	18,480,120	56,368
賃金	1,785,850	1,746,750	39,100
福利厚生費	5,177,869	5,036,279	141,590
役員報酬		30,000	△30,000
職員手当	8,175,607	8,211,256	△35,649
旅費交通費	175,939	34,200	141,739
通信運搬費	170,908	167,167	3,741
減価償却費	376,513	392,454	△15,941
消耗品費	756,847	1,045,512	△288,665
修繕費	831,794	1,498,118	△666,324
印刷製本費	422,045	298,252	123,793
燃料費	857,087	901,508	△44,421
光熱水料費	9,623,137	9,035,680	587,457
賃借料	362,238	316,920	45,318
保険料	233,650	211,063	22,587
租税公課	2,570,751	2,508,004	62,747
報償費	1,273,500	814,000	459,500
手数料	583,211	742,012	△158,801
委託料	6,459,048	6,918,048	△459,000
負担金補助	46,489	52,047	△5,558
備品購入費	189,756	290,304	△100,548
事業費計	58,608,727	58,729,694	△120,967
経常費用計	58,608,727	58,729,694	△120,967
評価損益等調整前当期経常増減額	1,672,438	1,747,202	△74,764

(単位：円)

科 目	当 年 度	前 年 度	増 減
評 価 損 益 等 計	0	0	0
当 期 経 常 増 減 額	1,672,438	1,747,202	Δ74,764
2 経 常 外 増 減 の 部			
(1) 経 常 外 収 益			
経 常 外 収 益 計	0	0	0
(2) 経 常 外 費 用			
経 常 外 費 用 計	0	0	0
当 期 経 常 外 増 減 額	0	0	0
他 会 計 振 替 額	Δ30,000	0	Δ30,000
税引前当期一般正味財産増減額	1,642,438	1,747,202	Δ104,764
当 期 一 般 正 味 財 産 増 減 額	1,642,438	1,747,202	Δ104,764
一 般 正 味 財 産 期 首 残 高	8,077,776	6,330,574	1,747,202
一 般 正 味 財 産 期 末 残 高	9,720,214	8,077,776	1,642,438
II 指 定 正 味 財 産 増 減 の 部			
当 期 指 定 正 味 財 産 増 減 額	0	0	0
指 定 正 味 財 産 期 首 残 高	0	0	0
指 定 正 味 財 産 期 末 残 高	0	0	0
III 正 味 財 産 期 末 残 高	9,720,214	8,077,776	1,642,438

4 管理施設の職員に係る雇用条件及び労働状況

労働条件等報告書

項目	条件等	備考(※記載上の注意)
1 職 種	常勤正職員	
2 契約期間	なし	
3 就業の場所	鳥取県立米子産業体育館	
4 労働条件の提示書面	職員就業規則 労働条件通知書	
5 始業・終業時刻、休憩時間等	(1)始業 8時30分 終業22時15分 ※「交代制」の場合 次の勤務時間の組み合わせによる。 ・始業8時30分 終業17時15分 ・始業10時30分 終業19時15分 ・始業13時30分 終業22時15分 (2)休憩時間 45分 (3)所定労働時間を越える労働の有無 あり (4)労働時間に係る協定の有無 なし	
6 休日	非定例日 4週8休	
7 休暇	(1)年次有給休暇 ・暦年で与え、1年で20日 ・2月以降に新たに採用された職員はその年の年次休暇は、別表に定めている。 (2)その他の休暇 ・有給 年次休暇および特別休暇 ・無休 介護休暇	
8 賃金	(1)賃金 月給 143,000円以上 (2)諸手当の額及び計算方法 ・通勤手当、住居手当 鳥取県の通勤手当認定要領および住居手当認定要領による。 (3)割増賃金 鳥取県の職員の給与に関する条例による。 (4)賃金締切日 毎月末日 (5)賃金支払日 翌月21日 (6)賞与 あり (時期6月(173/100)、12月(187/100)、3月(40/100)) (7)昇給 あり (時期4月) (8)平均給与月額 円	
9 退職金	あり 中小企業退職金共済制度 月額16,000円	
10 健康診断	健康診断を毎年1回行う	
11 その他		

※記載欄が不足する場合は別紙に記載してください。

労働条件等報告書

項目	条件等	備考(※記載上の注意)
1 職 種	常勤嘱託職員	
2 契約期間	あり 1年(29.4.1~30.3.31)	
3 就業の場所	鳥取県立米子産業体育館	
4 労働条件の提示書面	嘱託職員就業規則 労働条件通知書	
5 始業・終業時刻、休憩時間等	(1)始業 8時30分 終業22時15分 ※「交代制」の場合 次の勤務時間の組み合わせによる。 ・始業8時30分 終業17時15分 ・始業10時30分 終業19時15分 ・始業13時30分 終業22時15分 (2)休憩時間 45分 (3)所定労働時間を越える労働の有無 あり (4)労働時間に係る協定の有無 なし	
6 休日	非定例日 4週8休	
7 休暇	(1)年次有給休暇 ・任用期間により別表に定めている。 (2)その他の休暇 ・有給 年次休暇および特別休暇 ・無休 介護休暇	
8 賃金	(1)賃金 月給 128,100円以上 (2)諸手当の額及び計算方法 ・通勤手当、住居手当 鳥取県の通勤手当認定要領および住居手当認定要領による。 (3)割増賃金 鳥取県の職員の給与に関する条例による。 (4)賃金締切日 毎月末日 (5)賃金支払日 翌月21日 (6)賞与 あり(時期6月(50/100)、12月(50/100)、3月(40/100)) (7)昇給 あり(時期4月) (8)平均給与月額 円	
9 退職金	なし	
10 健康診断	健康診断を毎年1回行う	
11 その他		

※記載欄が不足する場合は別紙に記載してください。

労働条件等報告書（臨時職員）

項目	条件等	備考(※記載上の注意)
1 職種	臨時	
2 契約期間	あり 1年(29.4.1~30.3.31)	
3 就業の場所	鳥取県立米子産業体育館	
4 労働条件の提示書面	あり 労働条件通知書	
5 始業・終業時刻、休憩時間等	(1)始業 8時30分 終業12時30分 (2)休憩時間 0分 (3)所定労働時間を越える労働の有無 なし (4)労働時間に係る協定の有無 あり	
6 休日	なし	
7 休暇	(1)年次有給休暇 なし (2)その他の休暇 なし	
8 賃金	(1)賃金 時間給 850円 (2)諸手当の額及び計算方法 なし (3)割増賃金 なし (4)賃金締切日 毎月末日 (5)賃金支払日 翌月10日 (6)賞与 無 (7)昇給 無 (8)平均給与月額 10,000円	
9 退職金	なし	
10 健康診断	なし	
11 その他		

※記載欄が不足する場合は別紙に記載してください。

労働条件等報告書（夜警員）

項目	条件等	備考(※記載上の注意)
1 職種	臨時	
2 契約期間	あり 1年(29.4.1~30.3.31)	
3 就業の場所	鳥取県立米子産業体育館	
4 労働条件の提示書面	あり 労働条件通知書	
5 始業・終業時刻、休憩時間等	(1)始業 17時15分 終業22時15分 (2)休憩時間 0分 (3)所定労働時間を越える労働の有無 なし (4)労働時間に係る協定の有無 あり	
6 休日	なし	
7 休暇	(1)年次有給休暇 なし (2)その他の休暇 なし	
8 賃金	(1)賃金 時間給 850円 (2)諸手当の額及び計算方法 なし (3)割増賃金 なし (4)賃金締切日 毎月末日 (5)賃金支払日 翌月10日 (6)賞与 無 (7)昇給 無 (8)平均給与月額 60,000円	
9 退職金	なし	
10 健康診断	なし	
11 その他		

※記載欄が不足する場合は別紙に記載してください。

5 その他

(1) 利用促進の状況

No	項目	実施状況
1	休館日、開館時間の対応	休館日を月1回第3水曜日、年末年始とし、開館時間は午前9時から午後10時としている 管理上や大会など開催のために必要がある場合は、休館日の開館、開館時間を早くまたは閉館時間を遅くする等、時間の変更を柔軟に対応している
2	スポーツ教室の充実	スポーツ教室（年間教室、短期教室）の開催 各スポーツ教室無料体験実施 障がいのある児童のスポーツ教室開催
3	フィットネスルームの運営	ランニングマシン、エアロバイク、ボディリペア等のフィットネス機器を設置し、運営 低料金で利用でき、回数券、定期券も設定 70歳以上、障がい者等の利用者には、確認方法を簡素化するためにハートフルカードを発行
4	広報活動	ホームページを随時更新し、利用者への情報提供を強化 フェイスブックによるリアルタイムな情報伝達 米子市内、日吉津小学校にスポーツ教室募集チラシ配布

(2) 管理上成果等特記事項

No	項目	実施状況
1	施設利用許可等	運営に関する内規を定めている 施設の予約にあたり、暴力団等に該当の有無を警察に照会する旨を記載した申請書を用意している。 不当要求防止責任者を配置し適切な対応ができるよう配慮している
2	利用料金の減免	利用料減免の取扱要領に基づいて運用 定期的に利用する減免対象団体については、減免手続きを簡素化し、月1回の手続きとしている
3	イベント等	館長杯スポーツ大会(バウンドテニス、バドミントン)の実施 新体操教室発表会の実施 フィットネスルーム県民の日無料開放の実施
4	キッズルーム	子どもがスポーツに親しむ環境づくりのための遊具等があるキッズルームを設置し、土、日、祝日に開放している また、多目的トイレに幼児用補助便座を設置し、使いやすいトイレとした