

平成24年度 事業報告書

公益財団法人鳥取県体育協会

施設名： 鳥取県立米子産業体育館

目次

- 1 管理の業務の実況
 - (1) 3月1日現在での管理体制 . . . P1
- 2 利用に係る料金の収入の実績 . . . P2～6
- 3 教室・フィットネスルームの収入の実績 . . . P7～9
- 4 管理に係る経費の収支状況
 - (1) 年間収支状況 . . . P10～11
 - (2) 第三者委託業務の年間実績額 . . . P12
 - (3) 光熱水費の月別実績額 . . . P13
- 5 その他管理の実態を把握するために必要事項
 - (1) 利用促進の状況 . . . P14～22
 - (2) その他 . . . P23

1 管理の業務の実施状況

(1) 3月1日現在での管理体制

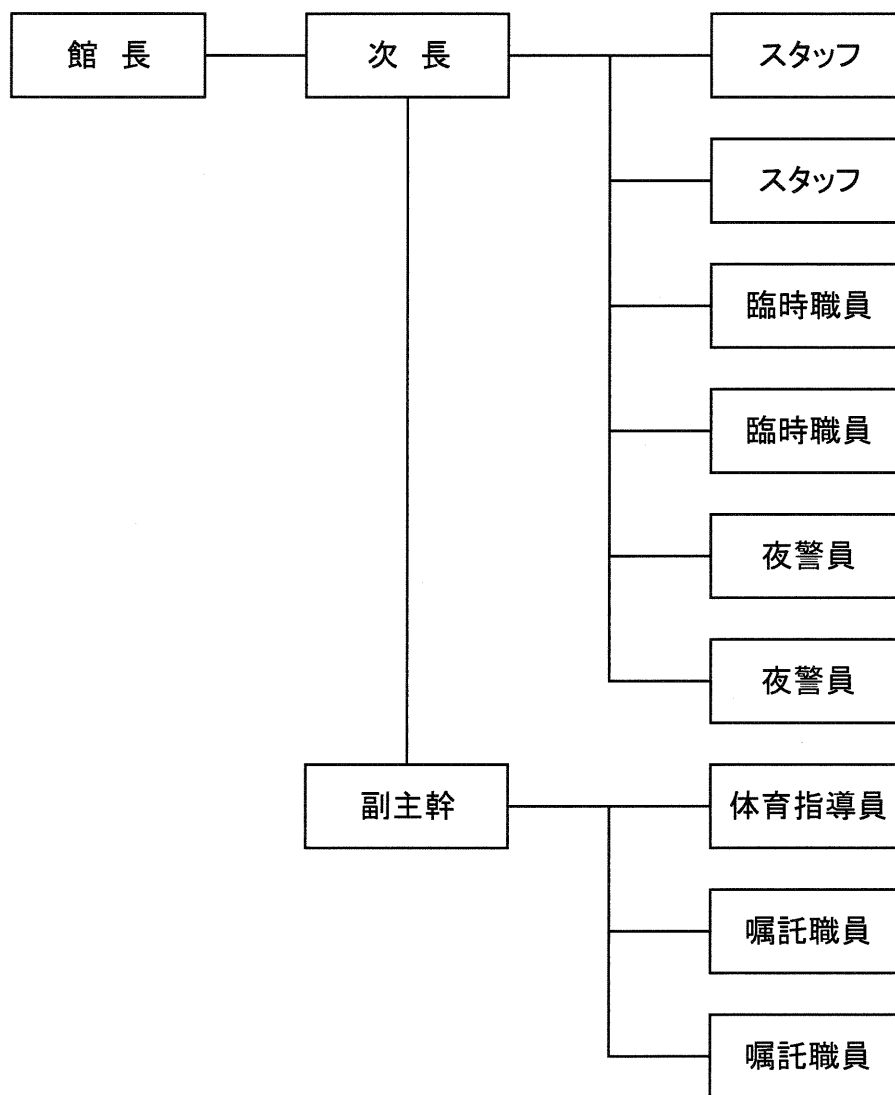

実施体制 : 施設の管理責任者として館長を配置するほか、次長1名(館長を補佐、設備管理・事務を主に担当)、副主幹1名(体育指導、事務を兼務)、スタッフ2名(事務を主に担当1名、事務、体育指導を兼務1名)、体育指導員1名(体育指導を主に担当)、嘱託職員2名(体育指導を主に担当)、受付業務等日常業務は全職員で対応する。
その他、臨時職員2名(人員不足時対応)、夜警員を2名(1日交代)配置し、12名で管理運営を行います。

2 利用に係る料金の収入の実績

平成24年度 4月～9月

NO. 1

区分	4月			5月			6月			7月			8月			9月						
	件数	利用者数	金額	件数	利用者数	金額	件数	利用者数	金額	件数	利用者数	金額	件数	利用者数	金額	件数	利用者数	金額				
施設 利用	非 営 利 ①	大 体 育 館	全面	4	635	22,480	10	1,614	66,240	7	2,106	52,560	11	2,510	64,080	16	2,699	115,920	15	17,224	108,080	
			1/2面	0	0	0	0	0	0	0	0	0	0	0	0	0	0	0	0	0	0	0
			1/3面	147	1,164	61,860	211	1,726	92,680	161	1,366	65,380	188	1,376	79,280	157	1,198	66,660	122	1,002	52,720	
			計	151	1,799	84,340	221	3,340	158,920	168	3,472	117,940	199	3,886	143,360	173	3,897	182,580	137	18,226	160,800	
		小体育館	83	922	42,260	86	1,243	45,640	51	535	27,840	97	1,072	46,300	95	1,006	50,580	70	1,593	35,160		
		中会議室	13	140	72,100	14	70	26,600	20	110	69,300	15	105	36,400	23	82	132,300	15	336	49,000		
		小会議室	23	187	29,750	20	213	21,750	25	215	35,750	12	159	11,000	13	38	26,250	24	172	43,050		
		非営利 不徴収計	270	3,048	228,450	341	4,866	252,910	264	4,332	250,830	323	5,222	237,060	304	5,023	391,710	246	20,327	288,010		
		徴収	0	0	0	0	0	0	0	0	0	0	0	0	0	0	0	0	0	0	0	
		小体育館	0	0	0	0	0	0	0	0	0	0	0	0	0	0	0	0	0	0	0	
	中会議室	0	0	0	0	0	0	0	0	0	0	0	0	0	0	0	0	0	0	0		
	小会議室	0	0	0	0	0	0	0	0	0	0	0	0	0	0	0	0	0	0	0		
	非営利 徴収計	0	0	0	0	0	0	0	0	0	0	0	0	0	0	0	0	0	0	0		
	小計	270	3,048	228,450	341	4,866	252,910	264	4,332	250,830	323	5,222	237,060	304	5,023	391,710	246	20,327	288,010			
	営 利 ②	0	0	0	0	0	0	0	0	0	0	0	0	0	0	0	0	0	0	0		
	大体育館	6	10,200	1,839,600	0	0	0	6	3,280	1,789,200	0	0	0	0	0	0	0	0	0	0		
	小体育館	3	110	245,700	1	20	81,900	17	1,270	1,223,600	4	460	177,800	4	530	196,700	5	2,240	365,400			
	中会議室	6	115	84,100	12	411	182,700	28	654	308,850	17	356	110,200	14	263	94,250	22	524	207,350			
	小会議室	24	1,056	149,600	25	1,055	153,450	18	670	102,300	38	1,240	182,600	36	1,154	193,600	24	537	108,350			
営利 不徴収計	39	11,481	2,319,000	38	1,486	418,050	69	5,874	3,423,950	59	2,056	470,600	54	1,947	484,550	51	3,301	681,100				
徴収	0	0	0	0	0	0	0	0	0	0	0	0	0	0	0	0	0	0	0			
大体育館	0	0	0	0	0	0	0	0	0	0	0	0	0	0	0	0	0	0	0			
小体育館	0	0	0	0	0	0	0	0	0	0	0	0	0	0	0	0	0	0	0			
中会議室	0	0	0	0	0	0	0	0	0	0	0	0	0	0	0	0	0	0	0			
小会議室	0	0	0	0	0	0	0	0	0	0	0	0	0	0	0	0	0	0	0			
営利 徴収計	0	0	0	0	0	0	0	0	0	0	0	0	0	0	0	0	0	0	0			
小計	39	11,481	2,319,000	38	1,486	418,050	69	5,874	3,423,950	59	2,056	470,600	54	1,947	484,550	51	3,301	681,100				
一 般 利 用 ③	0	0	0	0	0	0	0	0	0	0	0	0	0	0	0	0	0	0	0			
児童又は中学生 高校生又は学生	0	14	0	0	9	0	0	4	0	2	0	0	11	0	0	6	0	0	0			
一般	11	21	1,470	8	16	1,120	6	12	840	8	14	980	16	35	2,450	7	13	910				
一般利用③ 小計	11	21	1,470	8	16	1,120	6	12	840	8	14	980	16	35	2,450	7	13	910				
フイットネスルーム④	28	637	170,700	30	592	158,600	29	597	174,900	30	637	175,800	30	476	124,100	26	486	138,900				
合計 I (①+②+③+④)	348	15,187	2,719,620	417	6,960	830,680	368	10,815	3,850,520	420	7,929	884,440	404	7,481	1,002,810	330	24,127	1,108,920				
	(30)	(272)	(33,890)	(24)	(335)	(12,110)	(19)	(249)	(34,130)	(25)	(414)	(25,060)	(30)	(363)	(13,580)	(62)	(3,382)	(111,880)				

平成24年度 4月～9月

区分	4月			5月			6月			7月			8月			9月				
	件数	利用者数	金額	件数	利用者数	金額	件数	利用者数	金額	件数	利用者数	金額	件数	利用者数	金額	件数	利用者数	金額		
施設利用	設備⑤	設備	75	0	65,580	63	0	23,740	121	0	121,925	70	0	27,240	118	0	56,965	129	0	72,935
		体育設備	(1)	(0)	(1,050)	(0)	(0)	(0)	(0)	(0)	(1)	(0)	(1,050)	(0)	(0)	(0)	(0)	(0)	(0)	(0)
		設備⑤小計	400	0	96,930	564	0	70,440	446	0	144,025	440	0	58,290	532	0	85,165	437	0	96,135
	冷房⑥	大体育館	0	0	0	0	0	0	3	0	164,000	7	0	287,000	13	0	623,200	13	0	885,600
		小体育館	0	0	0	0	0	0	4	0	50,000	9	0	64,000	15	0	130,000	9	0	102,000
		中会議室	0	0	0	2	0	1,200	9	0	23,600	19	0	30,400	32	0	49,600	28	0	51,200
		小会議室	0	0	0	3	0	1,800	20	0	33,900	49	0	78,300	48	0	93,900	39	0	71,100
		冷房⑥小計	0	0	0	5	0	3,000	36	0	271,500	84	0	459,700	108	0	896,700	89	0	1,109,900
		暖房⑦	2	0	88,800	0	0	0	0	0	0	0	0	0	0	0	0	0	0	0
	電灯料⑧	大体育館	3	0	10,360	4	0	16,240	4	0	28,770	4	0	26,740	9	0	65,800	14	0	64,470
		小体育館	6	0	2,345	11	0	9,030	3	0	4,445	2	0	630	6	0	4,410	9	0	13,895
		非営利計	9	0	12,705	15	0	25,270	7	0	33,215	6	0	27,370	15	0	70,210	23	0	78,365
		大体育館	4	0	34,300	0	0	0	3	0	25,200	0	0	0	0	0	0	0	0	0
		小体育館	2	0	5,670	0	0	0	6	0	14,490	1	0	1,575	2	0	3,465	2	0	5,040
		営利計	6	0	39,970	0	0	0	9	0	39,690	1	0	1,575	2	0	3,465	2	0	5,040
	電灯料⑧小計	15	0	52,675	15	0	25,270	16	0	72,905	7	0	28,945	17	0	73,675	25	0	83,405	
	合計Ⅱ	434	0	288,705	584	0	98,710	498	0	488,430	531	0	546,935	657	0	1,055,540	551	0	1,289,440	
	(⑤+⑥+⑦+⑧)	(1)	(0)	(1,050)	(0)	(0)	(0)	(0)	(0)	(0)	(3)	(0)	(19,850)	(0)	(0)	(0)	(0)	(0)	(0)	
	体育館施設利用(合計Ⅰ+合計Ⅱ)	782	15,187	3,008,325	1,001	6,960	929,390	866	10,815	4,338,950	951	7,929	1,431,375	1,061	7,481	2,058,350	881	24,127	2,398,360	
(31)	(272)	(34,940)	(24)	(335)	(12,110)	(19)	(249)	(34,130)	(28)	(414)	(44,910)	(30)	(363)	(13,580)	(62)	(3,382)	(111,880)			
教室⑨	年間	児童又は中学生	46	400	474,500	58	546	469,500	49	417	478,000	50	460	527,000	47	388	476,000	48	405	488,500
		学生・高校生	0	0	0	0	0	0	0	0	0	0	0	0	0	0	0	0	0	
		一般	16	88	111,500	19	123	113,000	16	99	99,000	18	125	121,000	16	74	86,500	16	90	84,500
		年間計	62	488	586,000	77	669	582,500	65	516	577,000	68	585	648,000	63	462	562,500	64	495	573,000
	短期	児童又は中学生	0	0	0	0	0	0	0	0	0	0	0	0	0	0	0	3	22	0
		学生・高校生	0	0	0	0	0	0	0	0	0	0	0	0	0	0	0	0	0	
		一般	12	78	50,000	18	102	0	12	101	58,000	18	154	2,000	0	0	32,000	17	142	34,000
		短期計	12	78	50,000	18	102	0	12	101	58,000	18	154	2,000	0	0	32,000	20	164	34,000
	教室⑨小計	74	566	636,000	95	771	582,500	77	617	635,000	86	739	650,000	63	462	594,500	84	659	607,000	
	その他⑩	イベント	2	8	0	2	7	0	2	5	0	2	10	0	1	4	0	2	8	0
自動販売機		0	0	0	6	0	154,274	6	0	139,677	6	0	160,256	6	0	177,388	6	0	185,460	
雑収入		6	0	10,070	3	0	920	7	0	1,730	4	0	1,860	7	0	3,444	7	0	940	
その他⑩小計		8	8	10,070	11	7	155,194	15	5	141,407	12	10	162,116	14	4	180,832	15	8	186,400	
合計Ⅲ	82	574	646,070	106	778	737,694	92	622	776,407	98	749	812,116	77	466	775,332	99	667	793,400		
(⑨+⑩)	(0)	(0)	(0)	(0)	(0)	(0)	(0)	(0)	(0)	(0)	(0)	(0)	(0)	(0)	(0)	(0)	(0)			
総合計	864	15,761	3,654,395	1,107	7,738	1,667,084	958	11,437	5,115,357	1,049	8,678	2,243,491	1,138	7,947	2,833,682	980	24,794	3,191,760		
(合計Ⅰ+合計Ⅱ+合計Ⅲ)	(31)	(272)	(34,940)	(24)	(335)	(12,110)	(19)	(249)	(34,130)	(28)	(414)	(44,910)	(30)	(363)	(13,580)	(62)	(3,382)	(111,880)		
未収金回収	1		1,750	7		1,221,220	5		1,908,585	10		558,740	7		223,640	11		923,460		
予約金受入	3	8,150	1,546,000	5		655,950	6		981,750	2		234,150	2		182,100	5		557,580		

平成24年度 10月～3月

NO. 3

区分	10月			11月			12月			1月			2月			3月						
	件数	利用者数	金額	件数	利用者数	金額	件数	利用者数	金額	件数	利用者数	金額	件数	利用者数	金額	件数	利用者数	金額				
施設利用	非営利①	大体育館	全面	9	2,090	57,760	12	1,330	65,760	13	1,537	78,240	10	860	64,960	8	794	58,320	14	5,247	102,960	
			1/2面	0	0	0	0	0	0	0	0	0	0	0	0	0	0	0	0	0	0	0
			1/3面	197	1,690	83,220	223	1,778	98,260	254	2,100	104,960	268	2,298	108,240	229	1,877	91,960	208	1,805	92,670	
			計	206	3,780	140,980	235	3,108	164,020	267	3,637	183,200	278	3,158	173,200	237	2,671	150,280	222	7,052	195,630	
			小体育館	77	818	39,140	68	770	35,200	85	995	48,200	101	1,134	45,520	81	822	40,820	61	531	48,380	
		中会議室	20	319	91,700	13	91	14,700	18	608	53,900	9	119	12,600	19	85	75,600	20	62	84,700		
		小会議室	31	245	40,750	15	226	14,250	19	179	28,250	10	286	17,250	23	312	32,000	18	153	26,500		
		非営利不徴収計	334	5,162	312,570	331	4,195	228,170	389	5,419	313,550	398	4,697	248,570	360	3,890	298,700	321	7,798	355,210		
		小計	334	5,162	312,570	331	4,195	228,170	389	5,419	313,550	398	4,697	248,570	360	3,890	298,700	321	7,798	355,210		
		営利②	大体育館	全面	0	0	0	0	0	0	0	0	0	0	0	0	0	0	0	0	0	0
	1/2面			0	0	0	0	0	0	0	0	0	0	0	0	0	0	0	0	0	0	
	1/3面			0	0	0	0	0	0	0	0	0	0	0	0	0	0	0	0	0	0	
	計			0	0	0	0	0	0	0	0	0	0	0	0	0	0	0	0	0	0	
	小体育館			0	0	0	0	0	0	0	0	0	0	0	0	0	0	0	0	0	0	
	中会議室		0	0	0	0	0	0	0	0	0	0	0	0	0	0	0	0	0	0		
	小会議室		0	0	0	0	0	0	0	0	0	0	0	0	0	0	0	0	0	0		
	営利徴収計		0	0	0	0	0	0	0	0	0	0	0	0	0	0	0	0	0	0		
	小計		0	0	0	0	0	0	0	0	0	0	0	0	0	0	0	0	0	0		
	一般利用③	大体育館	全面	0	0	0	0	0	0	0	0	0	0	0	0	0	0	0	0	0	0	
1/2面			5	510	359,100	8	705	392,000	0	0	0	0	0	0	0	0	0	2	17	83,300		
1/3面			26	408	247,950	29	652	247,950	17	440	97,150	13	273	95,700	14	380	100,050	21	569	205,900		
計			15	204	25,300	24	480	81,950	27	993	145,750	24	934	141,900	24	945	132,000	11	128	31,900		
小体育館			0	0	0	0	0	0	0	0	0	0	0	0	0	0	0	0	0	0		
中会議室		0	0	0	0	0	0	0	0	0	0	0	0	0	0	0	0	0	0			
小会議室		0	0	0	0	0	0	0	0	0	0	0	0	0	0	0	0	0	0			
営利徴収計		46	1,122	632,350	64	5,837	1,279,100	44	1,433	242,900	37	1,207	237,600	40	5,325	862,050	34	714	321,100			
小計		46	1,122	632,350	64	5,837	1,279,100	44	1,433	242,900	37	1,207	237,600	40	5,325	862,050	34	714	321,100			
フィットネスルーム④		大体育館	全面	0	0	0	0	0	0	0	0	0	0	0	0	0	0	0	0	0	0	
	1/2面		1	250	72,000	0	0	0	0	0	0	0	0	0	0	0	0	1	250	72,000		
	1/3面		0	0	0	0	0	0	0	0	0	0	0	0	0	0	0	0	0			
	計		1	250	72,000	0	0	0	0	0	0	0	0	0	0	0	0	1	250	72,000		
小計	全面	0	0	0	0	0	0	0	0	0	0	0	0	0	0	0	0	0	0			
	1/2面	1	0	15,600	0	0	0	0	0	0	0	0	0	0	0	0	0	1	0	15,600		
	1/3面	0	0	0	0	0	0	0	0	0	0	0	0	0	0	0	0	0	0			
	計	1	0	15,600	0	0	0	0	0	0	0	0	0	0	0	0	0	1	0	15,600		
合計 I	大体育館	全面	9	2,090	57,760	12	1,330	65,760	13	1,537	78,240	10	860	64,960	8	794	58,320	14	5,247	102,960		
		1/2面	0	0	0	0	0	0	0	0	0	0	0	0	0	0	0	0	0			
		1/3面	197	1,690	83,220	223	1,778	98,260	254	2,100	104,960	268	2,298	108,240	229	1,877	91,960	208	1,805	92,670		
		計	206	3,780	140,980	235	3,108	164,020	267	3,637	183,200	278	3,158	173,200	237	2,671	150,280	222	7,052	195,630		
小計	全面	334	5,162	312,570	331	4,195	228,170	389	5,419	313,550	398	4,697	248,570	360	3,890	298,700	321	7,798	355,210			
	1/2面	0	0	0	0	0	0	0	0	0	0	0	0	0	0	0	0	0				
	1/3面	197	1,690	83,220	223	1,778	98,260	254	2,100	104,960	268	2,298	108,240	229	1,877	91,960	208	1,805	92,670			
	計	334	5,162	312,570	331	4,195	228,170	389	5,419	313,550	398	4,697	248,570	360	3,890	298,700	321	7,798	355,210			
合計 II	全面	417	7,027	1,170,320	428	10,474	1,641,230	462	7,297	673,860	465	6,410	663,660	427	9,788	1,301,130	393	12,012	1,393,910			
	1/2面	0	0	0	0	0	0	0	0	0	0	0	0	0	0	0	0	0				
	1/3面	197	1,690	83,220	223	1,778	98,260	254	2,100	104,960	268	2,298	108,240	229	1,877	91,960	208	1,805	92,670			
	計	417	7,027	1,170,320	428	10,474	1,641,230	462	7,297	673,860	465	6,410	663,660	427	9,788	1,301,130	393	12,012	1,393,910			
合計 III	全面	43	2,573	50,910	21	277	12,820	16	128	6,340	23	177	7,360	46	347	16,280	65	479	21,850			
	1/2面	0	0	0	0	0	0	0	0	0	0	0	0	0	0	0	0	0				
	1/3面	197	1,690	83,220	223	1,778	98,260	254	2,100	104,960	268	2,298	108,240	229	1,877	91,960	208	1,805	92,670			
	計	43	2,573	50,910	21	277	12,820	16	128	6,340	23	177	7,360	46	347	16,280	65	479	21,850			

平成24年度 10月～3月

区分	10月			11月			12月			1月			2月			3月					
	件数	利用者数	金額	件数	利用者数	金額	件数	利用者数	金額	件数	利用者数	金額	件数	利用者数	金額	件数	利用者数	金額			
施設利用	設備⑤	設 備	87	0	54,530	88	0	58,055	60	0	24,500	46	0	11,100	59	0	22,030	97	0	52,355	
		体育設備	(2)	(0)	(2,100)	(0)	(0)	(0)	(0)	(0)	(0)	(0)	(0)	(0)	(0)	(0)	(0)	(0)	(0)	(0)	(0)
		設備⑤	397	0	32,150	405	0	44,650	385	0	54,950	410	0	53,350	360	0	52,750	436	0	43,850	
		小計	(0)	(0)	(0)	(0)	(0)	(0)	(0)	(0)	(0)	(0)	(0)	(0)	(0)	(0)	(0)	(0)	(0)	(0)	(0)
		小計	484	0	86,680	493	0	102,705	445	0	79,450	456	0	64,450	419	0	74,780	533	0	96,205	
	冷房⑥	大体育館	1	0	49,200	0	0	0	0	0	0	0	0	0	0	0	0	0	0	0	0
		小体育館	(0)	(0)	(0)	(0)	(0)	(0)	(0)	(0)	(0)	(0)	(0)	(0)	(0)	(0)	(0)	(0)	(0)	(0)	(0)
		中会議室	0	0	0	0	0	0	0	0	0	0	0	0	0	0	0	0	0	0	0
		小会議室	6	0	3,900	0	0	0	0	0	0	0	0	0	0	0	0	0	0	0	0
		小計	7	0	53,100	0	0	0	0	0	0	0	0	0	0	0	0	0	0	0	0
	暖房⑦	大体育館	0	0	0	1	0	14,800	3	0	111,000	0	0	0	3	0	88,800	3	0	51,800	
		小体育館	(0)	(0)	(0)	(0)	(0)	(0)	(0)	(0)	(0)	(0)	(0)	(0)	(0)	(0)	(0)	(0)	(0)	(0)	
		中会議室	0	0	0	5	0	22,400	15	0	47,600	18	0	37,800	20	0	46,900	12	0	36,400	
		小会議室	0	0	0	12	0	31,000	36	0	111,500	31	0	110,500	36	0	112,500	9	0	15,000	
		小計	(0)	(0)	(0)	(0)	(0)	(0)	(0)	(0)	(0)	(0)	(0)	(0)	(0)	(0)	(0)	(0)	(0)	(0)	(0)
	電灯料⑧	大体育館	4	0	59,920	8	0	48,300	9	0	43,680	6	0	42,840	10	0	47,180	10	0	59,570	
		小体育館	(1)	(0)	(8,400)	(0)	(0)	(0)	(0)	(0)	(0)	(0)	(0)	(0)	(0)	(0)	(0)	(0)	(0)	(0)	
		非営利計	3	0	1,890	6	0	7,035	11	0	11,165	4	0	3,570	4	0	2,940	6	0	12,355	
		営利計	7	0	61,810	14	0	55,335	20	0	54,845	10	0	46,410	14	0	50,120	16	0	71,925	
小計		(1)	(0)	(8,400)	(0)	(0)	(0)	(0)	(0)	(0)	(0)	(0)	(0)	(0)	(0)	(0)	(0)	(0)	(0)	(0)	
合計Ⅱ	500	0	205,055	533	0	261,835	527	0	459,895	521	0	290,660	497	0	415,760	578	0	303,360			
(⑤)+(⑥)+(⑦)+(⑧)	(3)	(0)	(10,500)	(0)	(0)	(0)	(0)	(0)	(0)	(0)	(0)	(0)	(0)	(0)	(0)	(0)	(0)	(0)	(0)		
体育館施設利用(合計Ⅰ+合計Ⅱ)	917	7,027	1,375,375	961	10,474	1,903,065	989	7,297	1,133,755	986	6,410	954,320	924	9,788	1,716,890	971	12,012	1,697,270			
年間	(46)	(2,573)	(61,410)	(21)	(277)	(12,820)	(16)	(128)	(6,340)	(23)	(177)	(7,360)	(46)	(347)	(16,280)	(65)	(479)	(21,850)			
教室⑨	児童又は中学生	57	517	497,500	55	490	494,000	48	407	497,500	49	392	479,500	44	369	468,500	45	364	448,000		
	学生・高校生	0	0	0	0	0	0	0	0	0	0	0	0	0	0	0	0	0	0		
	一般	19	126	119,500	16	105	106,500	15	94	111,500	17	104	108,000	15	90	91,500	17	91	100,000		
	年間計	76	643	617,000	71	595	600,500	63	501	609,000	66	496	587,500	59	459	560,000	62	455	548,000		
	短期	児童又は中学生	5	29	0	0	0	0	0	0	0	0	0	0	0	0	0	0	0		
学生・高校生	0	0	0	0	0	0	0	0	0	0	0	0	0	0	0	0	0	0			
一般	13	122	44,000	23	208	20,000	7	62	0	18	154	56,000	12	92	2,000	0	0	0			
短期計	18	151	44,000	23	208	20,000	7	62	0	18	154	56,000	12	92	2,000	0	0	0			
教室⑨ 小計	94	794	661,000	94	803	620,500	70	563	609,000	84	650	643,500	71	551	562,000	62	455	548,000			
その他⑩	イベント	3	115	2,000	3	307	3,500	3	58	0	2	6	0	3	33	0	2	9	0		
	自動販売機	6	0	242,132	6	0	176,018	6	0	169,207	6	0	94,635	6	0	104,050	12	0	315,297		
	雑収入	5	0	1,390	4	0	1,960	4	0	280	3	0	740	6	0	4,849	2	0	2,300		
	その他⑩ 小計	14	115	245,522	13	307	181,478	13	58	169,487	11	6	95,375	15	33	108,899	16	9	317,597		
合計Ⅲ(⑨+⑩)	108	909	906,522	107	1,110	801,978	83	621	778,487	95	656	738,875	86	584	670,899	78	464	865,597			
合計Ⅲ(⑨+⑩)	(0)	(0)	(0)	(0)	(0)	(0)	(0)	(0)	(0)	(0)	(0)	(0)	(0)	(0)	(0)	(0)	(0)	(0)	(0)		
総合計	1,025	7,936	2,281,897	1,068	11,584	2,705,043	1,072	7,918	1,912,242	1,081	7,066	1,693,195	1,010	10,372	2,387,789	1,049	12,476	2,562,867			
(合計Ⅰ+合計Ⅱ+合計Ⅲ)	(46)	(2,573)	(61,410)	(21)	(277)	(12,820)	(16)	(128)	(6,340)	(23)	(177)	(7,360)	(46)	(347)	(16,280)	(65)	(479)	(21,850)			
未収金回収	7		1,178,195	11		384,040	11		515,025	2		85,750	5		189,860	6		1,066,770			
予約金受入	4		1,134,350	5		594,350	2		123,390	4		173,600	2		128,750	4					

平成25年3月31日現在
鳥取県立米子産業体育館

2 利用に係る料金の収入の実績

平成24年度 総計

区分				件数	利用者数	金額	区分				件数	利用者数	金額
施設利用	非営利①	不徴収	大体育館	全面	129	38,646	857,360	施設利用	設備⑤	設備	1,013	0	590,955
				(23)	(5,470)	(131,520)	体育設備			4,636	0	464,300	
				1/2面	0	0	0			設備⑤	5,649	0	1,055,255
				(0)	(0)	(0)	小計			(4)	(0)	(4,200)	
				1/3面	2,365	19,380	997,890			冷房⑥	大体育館	37	0
		(207)	(1,912)	(85,750)	小体育館	(1)	(0)		(16,400)				
		計	2,494	58,026	1,855,250	小体育館	37		0		346,000		
		(230)	(7,382)	(217,270)	中会議室	(0)	(0)		(0)				
		小体育館	955	11,441	505,040	中会議室	90		0		156,000		
		徴収	大体育館	中会議室	199	2,127	718,900		小会議室	165	0	282,900	
	(7)			(15)	(28,000)	冷房⑥	329	0	2,793,900				
	小会議室			233	2,385	326,550	小計	(2)	(0)	(18,800)			
	(14)			(4)	(28,750)	大体育館	12	0	355,200				
	非営利			3,881	73,979	3,405,740	小体育館	(0)	(0)	(0)			
	不徴収計	(390)	(8,828)	(331,760)	中会議室	74	0	200,900					
	営利②	不徴収	大体育館	小体育館	0	0	0	小会議室	137	0	421,000		
				(0)	(0)	(0)	暖房⑦	247	0	1,106,100			
				中会議室	0	0	0	小計	(0)	(0)	(0)		
				(0)	(0)	(0)	電灯料⑧	非営利	大体育館	85	0	513,870	
				小会議室	0	0			0	小体育館	(1)	(0)	(8,400)
非営利		0	0	0	非営利計	71		0	73,710				
徴収		0	0	0	(0)	(0)		(0)	156	0	587,580		
非営利		0	0	0	営利	11		0	118,020				
徴収計		(0)	(0)	(0)	大体育館	(0)	(0)	(0)	19	0	43,470		
小計		3,881	73,979	3,405,740	小体育館	(0)	(0)	(0)	30	0	161,490		
(390)	(8,828)	(331,760)	電灯料⑧	186	0	749,070	営利計	(0)	(0)	(0)			
営利②	大体育館	小体育館	17	21,480	4,816,000	小計	(1)	(0)	(8,400)				
		(0)	(0)	(0)	合計Ⅱ	6,411	0	5,704,325					
		中会議室	49	5,862	3,125,500	(⑤+⑥+⑦+⑧)	(7)	(0)	(31,400)				
		(0)	(0)	(0)	体育館施設利用	11,290	125,507	22,945,425					
		中会議室	219	5,045	1,982,150	(合計Ⅰ+合計Ⅱ)	(411)	(8,996)	(377,610)				
小会議室	290	9,396	1,448,700	教室⑨	年間	児童又は中学生	596	5,155	5,798,500				
(0)	(0)	(0)	学生・高校生			0	0	0					
営利	575	41,783	11,372,350			一般	200	1,209	1,252,500				
不徴収計	(0)	(0)	(0)		年間計	796	6,364	7,051,000					
大体育館	1	2,600	468,000		短期	児童又は中学生	8	51	0				
(0)	(0)	(0)	小体育館	2	500	144,000	学生・高校生	0	0	0			
(0)	(0)	(0)	中会議室	2	0	31,200	一般	150	1,215	298,000			
小会議室	0	0	0	(0)	(0)	(0)	短期計	158	1,266	298,000			
営利	5	3,100	643,200	教室⑨ 小計	954	7,630	7,349,000	イベント	27	570	5,500		
不徴収計	(0)	(0)	(0)	その他	自動販売機	72	0	1,918,394					
小計	580	44,883	12,015,550	雑収入	58	0	30,483						
(0)	(0)	(0)	児童又は中学生	157	570	1,954,377							
児童又は中学生	(0)	(54)	(0)	合計Ⅲ	1,111	8,200	9,303,377						
高校生又は学生	(9)	(28)	(0)	(⑨+⑩)	(0)	(0)	(0)						
一般	77	153	10,710	総合計	12,401	133,707	32,248,802						
(2)	(5)	(350)	児童又は中学生	(合計Ⅰ+合計Ⅱ+合計Ⅲ)	(411)	(8,996)	(377,610)						
一般利用③	77	153	10,710	未収金回収	83	0	8,257,035						
小計	(11)	(87)	(350)	予約金受入	42	8,150	6,311,970						
フィットネスルーム④	341	6,492	1,809,100										
(3)	(81)	(14,100)											
合計Ⅰ	4,879	125,507	17,241,100										
(①+②+③+④)	(404)	(8,996)	(346,210)										

()内、減免・無料の件数、人数、減免額(1/2減免で徴収した金額は、上記に記入。ただし、件数、人数は上記には記入しない。)

3 教室、フィットネスルームの収入の実績

平成24年度

教室実施件数・人数・金額総計表

区分	子供			大人			総計		
	件数	人数	金額	件数	人数	金額	件数	人数	金額
年間	596	5,155	5,798,500	200	1,209	1,252,500	796	6,364	7,051,000
短期	8	51	0	150	1,215	298,000	158	1,266	298,000
計	604	5,206	5,798,500	350	2,424	1,550,500	954	7,630	7,349,000

【年間教室】

月	子供										計		
	体操体育		サッカー		新体操		レスリング		器械体操		件数	人数	金額
4	12	83	16	238	6	43	6	11	6	25	46	400	474,500
5	20	157	16	245	10	100	6	14	6	30	58	546	469,500
6	17	135	10	162	6	51	8	28	8	41	49	417	478,000
7	17	138	14	213	6	55	6	19	7	35	50	460	527,000
8	15	118	12	162	8	58	6	17	6	33	47	388	476,000
9	15	118	12	168	6	53	8	27	7	39	48	405	488,500
10	20	154	16	243	8	60	6	21	7	39	57	517	497,500
11	18	137	16	255	6	44	8	23	7	31	55	490	494,000
12	15	118	12	189	6	38	8	25	7	37	48	407	497,500
1	18	123	12	182	6	26	6	18	7	43	49	392	479,500
2	15	103	12	178	6	32	5	18	6	38	44	369	468,500
3	15	102	12	177	6	28	6	21	6	36	45	364	448,000
計	197	1486	160	2412	80	588	79	242	80	427	596	5,155	5,798,500

月	大人										計		
	エンジョイフットサル		メタボ撲滅		ボールルームダンス		リフレッシュヨガ		フィットネス(高齢者)		件数	人数	金額
4	4	27	3	23	3	14	3	18	3	6	16	88	111,500
5	4	46	4	34	4	17	3	18	4	8	19	123	113,000
6	2	21	4	28	4	20	3	24	3	6	16	99	99,000
7	4	52	3	20	4	19	4	28	3	6	18	125	121,000
8	3	31	3	10	3	11	3	14	4	8	16	74	86,500
9	3	32	3	19	3	16	4	17	3	6	16	90	84,500
10	4	38	4	34	4	25	3	21	4	8	19	126	119,500
11	4	40	3	19	3	19	3	21	3	6	16	105	106,500
12	3	29	3	22	3	17	3	20	3	6	15	94	111,500
1	3	33	4	30	3	8	4	27	3	6	17	104	108,000
2	3	32	3	20	3	9	3	23	3	6	15	90	91,500
3	3	32	3	16	3	8	4	27	4	8	17	91	100,000
計	40	413	40	275	40	183	40	258	40	80	200	1,209	1,252,500

【短期教室】

月	子供							大人								
	障がい者スポーツ		ちびっこチャレンジ		計			バドミントン		健康体操		パウンドテニス		計		
4	0	0	0	0	0	0	0	4	27	4	22	4	29	12	78	50,000
5	0	0	0	0	0	0	0	6	29	6	30	6	43	18	102	0
6	0	0	0	0	0	0	0	4	34	4	30	4	37	12	101	58,000
7	0	0	0	0	0	0	0	6	48	6	44	6	62	18	154	2,000
8	0	0	0	0	0	0	0	0	0	0	0	0	0	0	0	32,000
9	3	22	0	0	3	22	0	6	54	6	49	5	39	17	142	34,000
10	5	29	0	0	5	29	0	4	36	4	36	5	50	13	122	44,000
11	0	0	0	0	0	0	0	8	79	8	57	7	72	23	208	20,000
12	0	0	0	0	0	0	0	2	20	2	14	3	28	7	62	0
1	0	0	0	0	0	0	0	6	57	6	39	6	58	18	154	56,000
2	0	0	0	0	0	0	0	4	31	4	22	4	39	12	92	2,000
3	0	0	0	0	0	0	0	0	0	0	0	0	0	0	0	0
計	8	51	0	0	8	51	0	50	415	50	343	50	457	150	1,215	298,000

平成24年度

フィットネスルーム利用件数・人数・金額総計表

月	定期券						回数券						当日利用券				共通利用券		平成24年度 フィットネスルーム利用総計				
	利用人数		新規・継続申込				利用人数		購入				一般		高校生以下		一般		利用人数			利用収入	
	一般	高校生以下	一般		高校生以下		一般	高校生以下	一般		高校生以下		人数	金額	人数	金額	人数	金額	一般	高校生以下	合計	件数	金額
			件数	金額	件数	金額			件数	金額	件数	金額											
4月	265	17	18	45,000	2	2,000	126	0	18	54,000	0	0	219	65,700	10	2,000	0	2,000	610	27	637	267	170,700
5月	231	4	20	50,000	2	2,000	154	0	16	48,000	0	0	188	56,400	1	200	3	0	576	5	581	230	156,600
6月	219	10	23	57,500	5	5,000	156	0	17	51,000	0	0	194	57,000	22	4,400	0	0	569	32	601	261	174,900
7月	243	24	21	52,500	6	6,000	151	0	18	54,000	0	0	203	58,500	24	4,800	0	0	597	48	645	272	175,800
8月	146	26	15	37,500	2	2,000	135	0	12	36,000	0	0	148	44,400	21	4,200	0	0	429	47	476	198	124,100
9月	148	20	15	37,500	3	3,000	143	3	16	48,000	0	0	208	48,000	12	2,400	0	0	499	35	534	254	138,900
10月	190	9	21	52,500	4	4,000	112	0	10	30,000	0	0	163	48,600	10	2,000	0	0	465	19	484	208	137,100
11月	168	13	22	55,000	1	1,000	91	0	10	30,000	0	0	152	45,000	12	2,400	0	0	411	25	436	197	133,400
12月	129	12	8	20,000	3	3,000	79	4	10	30,000	1	2,000	190	55,800	32	6,400	0	0	398	48	446	244	117,200
1月	125	9	20	50,000	3	3,000	130	5	19	57,000	0	0	216	63,000	20	4,000	0	0	471	34	505	278	177,000
2月	211	8	17	42,500	1	1,000	103	4	9	27,000	0	0	212	63,000	33	6,600	0	0	526	45	571	272	140,100
3月	244	25	22	55,000	8	8,000	110	5	8	24,000	1	2,000	217	63,300	45	9,000	0	0	571	75	646	301	161,300
合計	2,319	177	222	555,000	40	40,000	1,490	21	163	489,000	2	4,000	2,310	668,700	242	48,400	3	2,000	6,122	440	6,562	2,982	#####

(2) 第三者委託業務の年間実績額

(平成24年度)

工事・保安・管理 その他契約事項名	契約額	業務内容
警 備 委 託	132,300	休館及び閉館時間帯の館内の機械警備
消 防 用 設 備 点 検	347,760	消防法に基づき、施設利用者の安全を守るための設備保守
清 掃 作 業	3,228,750	衛生的環境の確保に基づき業務を行い、清潔で良好な衛生環境の確保のための作業
自家用電気工作物 保安管理業務委託	336,924	電気事業法に基づく保安規定により点検
冷温水機保守点検	808,500	冷暖房時、切替作業を主とした機器の保守
空調用自動制御 機器保守点検	807,450	電気式、電子式自動制御機器の点検保守
自動扉保守点検 (D C - 5 型)	50,001	自動扉を常に良好に保ち、また施設利用者の安全を守るよう設備の保守
自動扉保守点検 (D S - 6 0 型)	49,980	自動扉を常に良好に保ち、また施設利用者の安全を守るよう設備の保守
吊物装置保守点検	336,000	舞台照明バトン、吊幕、シーリングライトバトンのワイヤー、ウインチの保守点検
合 計	6,097,665	

平成24年度光熱水費・燃料費使用量

米子産業体育館

区分		4月	5月	6月	7月	8月	9月	10月	11月	12月	1月	2月	3月	計
電気	kwh	21,564	19,794	26,850	28,248	37,284	39,558	22,860	23,118	25,062	23,748	24,672	25,938	318,696
	円	648,190	627,789	743,937	805,763	934,638	958,571	685,114	686,402	709,361	691,962	704,337	726,091	8,922,155
	前年度	580,994	590,910	700,365	702,673	804,888	683,824	620,886	650,631	646,355	666,201	625,386	644,841	7,917,954
	前年度対比	67,196	36,879	43,572	103,090	129,750	274,747	64,228	35,771	63,006	25,761	78,951	81,250	1,004,201
水道	m ³		292		357		535		592		350		328	2,454
	円		63,890		75,288		107,345		118,717		74,060		70,203	509,503
	前年度		68,800		109,141		99,661		82,126		68,975		42,730	471,433
	前年度対比		△ 4,910		△ 33,853		7,684		36,591		5,085		27,473	38,070
下水道	m ³		292		357		535		592		350		328	2,454
	円		58,329		74,436		118,545		120,279		72,702		67,250	511,541
	前年度		65,268		71,958		108,880		84,100		65,515		27,972	423,693
	前年度対比		△ 6,939		2,478		9,665		36,179		7,187		39,278	87,848
ガス	m ³	4.2	2.9	2.8	2.7	1.9	3.0	3.4	5.6	5.3	3.5	10.7	4.5	50.5
	円	3,205	2,706	2,669	2,630	2,323	2,745	3,006	3,918	3,849	3,083	6,145	3,509	39,788
A重油	ℓ					4,000	3,000			6,000			4,000	17,000
	円					306,600	238,140			461,160			337,680	1,343,580
	ℓ/円					73.00	75.60			73.20			80.40	
軽油	ℓ													0
	円(A)													0
	軽油引取税													0
	軽油引取税	0	0	0	0	0	0	0	0	0	0	0	0	0
ガソリン	ℓ	20						20						40
	円	3,140						3,040						6,180
灯油	ℓ										36			36
	円										3,704			3,704

※灯油の単価は月内で変動があるため購入額÷数量で算出

平成24年度光熱水費執行額計 9,982,987
 平成24年度燃料費執行額計 1,353,464

5 その他管理の実態を把握するために必要な事項

(1) 利用促進の状況

1 施設の設置目的に沿ったサービス・事業の内容

(1) サービスの向上策と利用促進に向けた取組

事業計画	実施状況		効果
①サービスの向上策	フィットネスルームの運営、共通利用券の設定、自動販売機の設置、コミュニティスペースの設置、駐車場の活用、控室の無料提供、傘の無料提供、ニュースポーツ用具の貸し出し手続きの簡素化、空気入れの貸し出し、宅配便の手配、氷の提供、ファックス・コピー機の利用提供、冷水機の設置、救急用品の配置、準備体操のサービス、簡単なルール説明、サークル活動でのスポーツ指導、大会等のサポート、職員による雪かき、申込の簡素化、キッズルームの設置、開館時間前の入館、バドミントンシャトルの販売、等		利用者から多数感謝の言葉をいただくとともに、利用者とのコミュニケーションを図ることができた
②利用増進に向けた方策	月	利用促進内容 市内15小学校にスポーツ教室募集チラシ配布依頼 他施設の展示会を視察。業者に米子産業体育館利用のお願い フィットネスルームわくわく運動スクールを開催 日本海新聞、山陰中央新報にスポーツ教室開催記事の掲載依頼 フィットネスルーム開設3周年で6月中定期会員更新者に無料体験券を配布 ヤマゼンどてらい市の出店業者に利用案内を配付 中国電力米子営業所に展示会を催していただくよう口頭で	教室参加者、フィットネスルーム利用者の増加につながった。 展示会の次年度継続、また新規予約につながった。

		依頼	
	8	スポーツ教室開催記事掲載依頼（新日本海新聞社、山陰中央新報社）	
	9	県民の日に体育館使用料、フィットネスルーム無料開放	
	10	b j リーグ来シーズンの日程の件で島根スサノオマジックと調整	
	11	米子産業体育館合同展示会、フリーマーケット開催	
	12	他施設の展示会に出向き業者に米子産業体育館利用のお願い	
	1	フィットネスルーム利用者にミネラルウォーターをプレゼント	
	2	利用者アンケートを実施 年間利用調整会を開催 来年度予約をもらっていない業者に利用予約の案内 次年度スポーツ教室募集、無料体験について打合せ。	
	3	各スポーツ教室無料体験実施（無料体験者24名） 外部評価委員会を開催。 スポーツ教室開催記事掲載依頼（新日本海新聞社、山陰中央新報社）	
③地域競技団体との連携		周辺地域との連携等、加盟団体との連携、利用団体との連携強化	大会運営等に積極的に参加、ならび助言することにより、スムーズな運営ができたと好評

④誰もが利用しやすい施設作り	耳マーク設置、介助犬サポート、ヘルプデスクの設置、あいサポート団体の認定	を得た 利用者への対応姿勢の向上
⑤利用者の平等利用の確保	年間調整会、月間調整会、	平等な予約ができている 月間の予約ができ喜ばれている
⑥スポーツ・健康に関する情報提供	ホームページの充実、情報コーナーのデータ随時更新、休日医療施設の掲示、施設周辺のアクセスマップの掲示	様々な情報を発信できている
⑦とっとり県民の日の無料解放	とっとり県民の日のアピール、利用案内	「県民の日」を認識してもらい好評である

(2) 利用者の要望の把握及び対応方針

①正確な利用者ニーズの把握	利用者とのふれあいによる情報収集、ご意見箱の設置等、利用者アンケートの実施	問題、課題をひろいあげ施設運営に反映されている
②頂いた苦情に対する速やかな改善	苦情整理簿の作成 速やかな改善、情報の公開	事後の業務改善

2 施設管理

(1) 施設設備の維持管理、衛生管理の考え方

①安全対策の徹底	施設用具点検（毎日）、定期巡回、危険箇所の改善、出勤・退館時マニュアルの作成、	用具、危険箇所の事前検知
②清潔な環境確保	清掃外部委託、職員による除草活動、職員による清掃、ゴミ拾い等	美化意識の向上

③施設設備の長期安定使用のための維持管理	冷温水機関係：排ガス煤煙測定 水道関係：貯水槽清掃、簡易水道検査 消防法関係：消防用設備点検、地下タンク漏洩検査 電気関係：自家発電機工作物保安業務	適切な施設の維持管理
④環境配慮活動	アイドリングストップ推進事業所に登録、 リサイクル事業協力（ペットボトルキャップ回収等） みんなで取り組む4R推進	環境についての意識の向上

(2) 外部委託の考え方

特殊な業務について、コスト的・技術的にも効果があると考え、外部委託とするとともに、業者も施設管理の一員であるという認識の下、共通認識を持っていただき一体となった管理を行います。(外部委託業務 P12 1(2) 第三者委託業務の年間実績額を参照)

3 料金設定

(1) 開館時間の考え方と設定内容	現行どおり午前9時から午後10時まで。管理上や大会など開催のため特に必要がある場合は、臨時的に開閉時間を変更	大会関係者等に好評を得ている
(2) 休館日の考え方と設定内容	設備メンテナンスのための月1回(第3水曜日) 1月1日から1月3日、12月29日から12月31日	一般利用者に利用できる日が増え好評である
(3) 利用料金の考え方と設定内容		
①フィットネスルーム利用料の設定	フィットネスマシンを設置するフィットネスルームの利用料金を設定	低料金で利用でき喜ばれている
②フィットネスルームと米子屋内プールとの共通利用券を設定	米子産業体育館フィットネスルームと米子屋内プールの利用できる共通利用券を設定（一般の1ヶ月定期券のみ設定）	
③会議室利用料の変更	会議室などの料金は、利用者に分かりやすいように原則50円、100円単位とした	主催者に好評を得ている

④大体育館専用利用における利用料に含まれる電灯数の変更	利用者に「安全に」「楽しく」利用いただくために利用料金に含まれる電灯数を各区分それぞれ県の基準の倍の電灯数とした	低額で利用でき好評を得ている
⑤専用利用における連続利用の割引率の変更	3時間以上連続で使用する場合は、時間帯に関係なく100分の90を乗じる	一般利用者にも適応される機会が増え好評を得ている
⑥その他	利用料金の徴収時期は前納を原則、電気料金、冷暖房料金、備品等の利用料金は後納も可能	利用者のニーズに対応できる料金徴収の方法として、好評を得ている
(4) 利用料金の減免に対する考え方と設定内容	利用料金の減免基準が施設の利用促進に寄与しているため、継続	中・高校部活動の練習会場の確保に貢献できた

4 事故・事件の防止措置と緊急時の対応

(1) 火災・盗難・災害等の事故・事件防止対策

①火災・災害等防止策	自衛消防隊の結成、緊急時に備えた資材確保等	危険箇所の事前検知
②スポーツ活動における事故対策	器具点検、熱中症防止の呼びかけ、WBGT数値の測定、血圧計の設置、準備運動指導、	用具破損の事前検知、事故予防
③不審者等防止対策	定期的な巡回、盗難防止の掲示	危険の予防
④AEDの管理	定期点検、講習会の受講	適切な機器の維持管理

(2) 緊急時の対応体制・対策

①火災・災害対応	火災発生時のマニュアル作成、消防訓練の実施、	すばやい対応が可能となった
----------	------------------------	---------------

②事故対応	事故対応マニュアルの作成、応急処置の RICE の掲示	すばやい対応が可能となった
③不審者等対応	不審者対応マニュアルの作成、定期巡回、緊急連絡網の作成、	慎重な対応、危険箇所の事前検知

(3) 利用者に苦情等トラブルの未然防止と対応

①苦情、トラブルの未然防止	職員の教育徹底、定期的な施設・設備の点検と巡回、 利用者の声等への適切な対応	迅速な対応ができ、ご理解いただいた。利用者への声掛けを重要視した結果、苦情等の未然防止ができた
②苦情、トラブルに対する対応	苦情トラブルに対する対処法作成、苦情処理簿の作成 トラブル対処法フローチャート掲示	迅速な対応ができ、ご理解いただいた。利用者への声掛けを重要視した結果、苦情等の未然防止ができた

5 個人情報保護への対応

(1) 個人情報の保護への対応	漏洩防止の徹底、個人情報保護方針の制定及び掲示、個人情報ロッカー（施錠式）の設置。毎日終業時に施錠	個人情報漏洩事実は無かった
(2) 個人情報の公開への対応	公益財団法人鳥取県体育協会情報公開規定の遵守	規定どおりの対応

6 スポーツ・産業の普及振興

(1) スポーツ普及振興に係る事業

①スポーツ教室の実施	教室PR・種類の充実 (P7教室実施件数・人数・金額総計表を参照)	教室参加人数の増加につながった
②全国大会誘致	全国高専バドミントン大会 全国ソフトバレー・スポレクフェスティバル in 米子 (プロバスケットボールbjリーグ、バレーボールVプレミアリーグ)	
③障がい者・高齢者スポーツ教室活動及び支援	障がいのある方のスポーツ教室の実施 健康教室(50歳以上対象)の実施 鳥取県高齢者運動会の支援	障がい者・高齢者のスポーツにかかわる機会の提供。 運動会に協力することにより、主催者から感謝の言葉をいただいた
④トップアスリートの招へい	平成25年度開催に向けて鳥取県体操協会と協議中	
⑤競技団体が行う強化合宿等支援	大会役員等への職員派遣 中国高校レスリング選手権大会県予選 中国高校体操選手権大会県予選 中国高校レスリング選手権 西日本シーホッパー級ヨット選手権大会 中国中学校体操競技選手権大会 国民体育大会レスリング強化合宿会 国民体育大会セーリング帯同トレーナー セーリングユースナショナルチーム候補合宿	選手強化、競技の普及に貢献した

	その他多数	
⑥出張指導	日吉津村ピア・サポート事業バウンドテニス教室で指導（毎月1回）	たくさんの参加者に喜んでいただけた
⑦鳥取県や関係団体との連携	鳥取県栄養士会との連携、情報の掲示	良い協力関係ができています
⑧地域や親子と交流促進	親子ふれあいレクリエーション祭の実施、館長杯スポーツ大会の実施	たくさんの参加者に喜んでいただけた

（2）産業の振興及び事業

①商工会・関係団体との連携による産業振興の推進	展示会開催に関する情報提供 催事開催案内パンフレットを送付	新規業者展示会予約
②ケヤキ通り振興会に参加	主会場として駐車場を開放、準備打合せに参加	開催施設としてできる限りの協力をし、主催者から感謝の言葉をいただいた
③合同展示会の開催	フリーマーケットと同時開催	当日バドミントン大会があったために多くの参加者に来場していただくことができた。

5 環境の改善に努め優秀な人材によるモチベーションの高い管理運営

<p>人材育成のための講習会等への参加</p>	<p> 新任研修 体育器具、設備取扱い、ならびに点検方法講習と再確認 山地地区地域防災セミナーに参加 冷温水機運転方法講習 福生中学校区人権問題講演会に参加 消防訓練、防災教育実施（年2回） 電気連絡責任者の打ち合せ会に参加 全国体育施設管理者研修会に参加 県立施設予約システム機能説明、操作研修会に参加 ノロウイルス偽の嘔吐物に対する回収箱の設置と対応研修 不当要求防止講習会参加 火災警報装置が作動した場合の対応について講習 バスケットボール移動式ゴールの操作方法確認を実施 救命救急講習に参加 あいさポーター・ステップアップ研修に参加 </p>	<p>職員の質のレベルアップ</p>
-------------------------	---------------------------------------------------------------------------------------------------------------------------------------------------------------------------------------------------------------------------------------------------------------------------------------------------------------------------------------------------------------------------------------------------------------------------------------------------------------------------------------------------------------------------------------------------------------------------------------------------------------------------------------------------------------------------------------	--------------------

(2) その他(管理上の成果等特記事項)

No	項目	実施状況(成果)
1	経費の節減	<ul style="list-style-type: none"> ・第三者委託業務の期間を可能なものについて5年間とした入札を行うことによる委託料の減 ・委託業務の仕様書を再確認し、職員でできるものは職員が実施 ・職員による草刈り等の周辺環境整備 ・節水、節電、コピー用紙のリユースの徹底 ・修繕等で職員ができるものは対応した。
2	職員の意識改革	<ul style="list-style-type: none"> ・指定管理者制度により危機感が生まれ、コスト意識やサービス精神が向上した ・接遇研修等を積極的に受講 ・来館されたお客様に対して、速やかに対応。 ・より利用しやすいよう常に利用者側の目線を持つ。
3	利用者の増	<ul style="list-style-type: none"> ・スポーツ教室の充実、フィットネスルームの開設、利用促進により利用者が増加。
4	県や関係機関との連携	<ul style="list-style-type: none"> ・県の方針や施策との整合を図りながら施設運営 ・第47回鳥取県高校総体体操競技、第13回鳥取県民スポーツ・レクリエーション祭体操競技会場として、準備段階から全面的に協力し、大会を無事成功裡に終えることができた。
5	市民との連携	<ul style="list-style-type: none"> ・館長杯スポーツ大会、親子ふれあいレクリエーション祭を開催し、地域や親子の交流を促進。 ・けやき通り振興会に参加し、活動拠点として、この活動を応援。
6	環境配慮活動	<ul style="list-style-type: none"> ・TEAS(鳥取県版環境管理システム)取得を目指し環境に配慮した施設運営を行った。 ・利用者の参画も得て、アルミ缶、ペットボトルのふた、プルタブの回収運動を実施。
7	AED(自動体外式除細動器)の管理	<ul style="list-style-type: none"> ・すべての職員が事故に対応できるよう、普通救命講習を実施し、資格を取得。
8	外部評価委員会	<ul style="list-style-type: none"> ・外部有識者、施設利用者をメンバーとして、外部評価委員会を開催。 ※要望、意見・接客態度、教室内容の充実、協力事業の内容等おおむね高い評価を得ることができ、今後もより一層、サービスの向上を目指す。