



体協第95号

平成31年4月24日

鳥取県知事 平井 伸治 様

公益財団法人鳥取県体育協会  
会 長 中 永 廣 樹

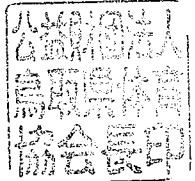

平成30年度事業報告書(鳥取県立米子産業体育館)について

このことについて、鳥取県立米子産業体育館の管理運営に関する協定書第10条の規定に基づき別紙のとおり提出します。

# 平成30年度 事業報告書

施設名：鳥取県立米子産業体育館

指定管理者 公益財団法人鳥取県体育協会

## 目 次

- 1 管理施設の管理の業務の実施状況
  - (1) 管理体制
  - (2) 管理業務実施状況
- 2 管理施設の利用に係る利用者の利用状況及び料金の収入の実績
- 3 管理施設の管理に係る経費の収支状況
- 4 管理施設の職員に係る雇用条件及び労働状況
- 5 その他
  - (1) 利用促進の状況
  - (2) 管理上成果等特記事項

# 1 管理施設の管理の業務の実施状況

## (1) 管理体制 (3月31日現在)

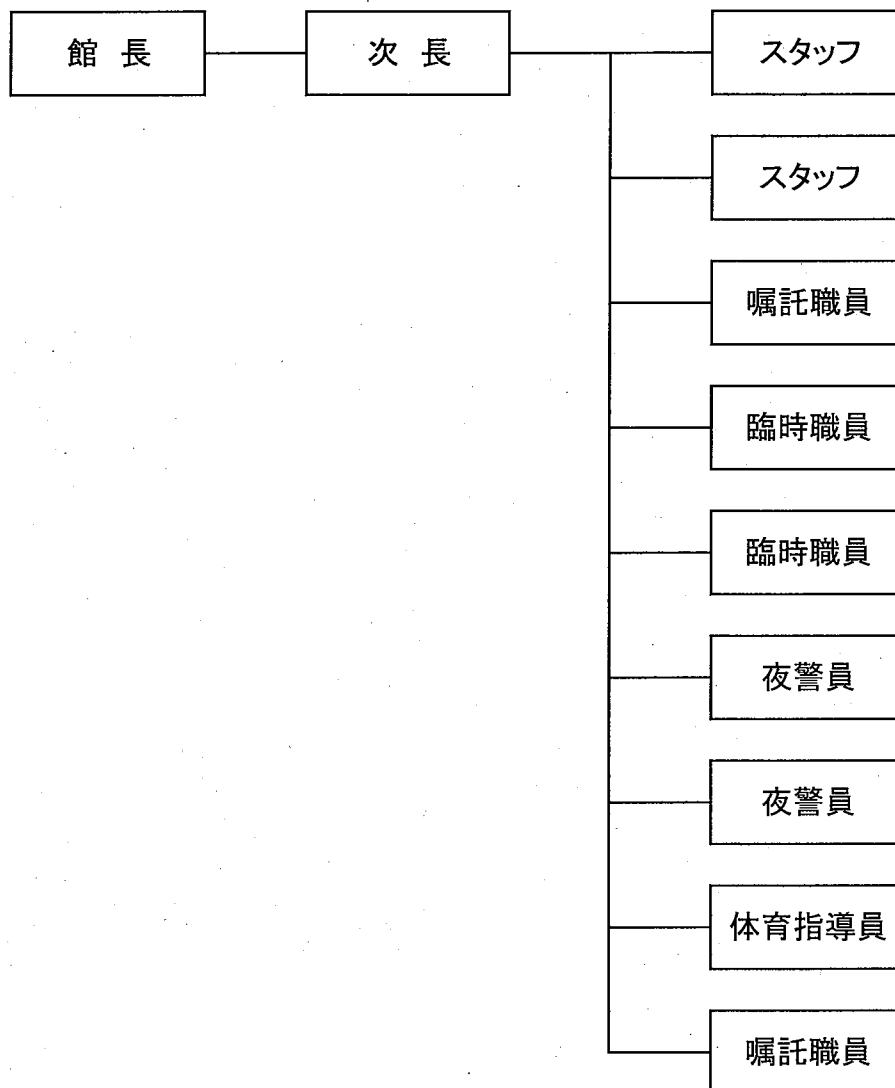

実施体制 : 施設の管理責任者として館長を配置するほか、次長1名(館長を補佐、設備管理・事務を主に担当)、スタッフ2名(事務を主に担当)、体育指導員1名(体育指導を主に担当)、嘱託職員2名(体育指導を主に担当1名、事務を主に担当1名)、受付業務等日常業務は全職員で対応する。

その他、臨時職員2名(人員不足時対応)、夜警員を2名(1日交代)配置し、11名で管理運営を行います。

## (2) 管理業務実施状況

No	項目	実施状況
1	経費の節減	<ul style="list-style-type: none"><li>・可能なものについては外部委託業務の期間を5年間とした入札を行うことによる委託料の減</li><li>・委託業務の仕様書を再確認し、職員でできるものは職員が実施</li><li>・職員による草刈り等の駐車場周辺環境整備（毎月計画を立てて実施）</li><li>・節水、節電、コピー用紙のリユースの徹底</li><li>・照明のLED化を徐々に進め節電に努める</li><li>・修繕等で職員ができるものは対応</li></ul>
2	利用者意見の把握、対応	<ul style="list-style-type: none"><li>・利用者アンケートの実施、外部評価委員会を開催</li><li>アンケート、外部評価委員会の意見を基に、対応を検討し、実施、確認（昨年度に引き続きスポーツ教室参加者についてのアンケートも行った。）</li><li>また要望の聴取、接客態度、教室内容、協力事業の内容等評価をしていただき、今後もより一層、サービスの向上、内容の充実を目指す</li><li>・苦情があったことについては真摯に受け止め、対応策についても協議し、全員が共通意識を持つこととした。</li></ul>
3	利用者の平等の確保	年間利用調整会、月間体育館利用調整会の実施

2 管理施設の利用に係る利用者の利用状況及び料金収入の実績

平成30年度 4月～9月

NO. 1

区分	4月			5月			6月			7月			8月			9月			
	件数	利用者数	金額	件数	利用者数	金額	件数	利用者数	金額	件数	利用者数	金額	件数	利用者数	金額	件数	利用者数	金額	
不 徴 収	全面	3	620	29,520	8	1,735	56,320	9	1,415	55,840	10	1,460	57,040	11	3,254	73,520	12	2,795	77,360
	1/2面	0	0	0	0	0	0	0	0	0	0	0	0	0	0	0	0	0	0
	1/3面	110	847	52,740	147	1,295	69,660	101	877	46,490	160	1,298	72,640	138	1,152	64,360	120	1,053	55,500
	計	113	1,467	82,260	155	3,034	127,980	110	2,292	102,330	170	2,758	129,680	149	4,406	137,900	132	3,848	132,860
	小会議室	54	519	24,220	60	622	48,920	38	372	22,860	45	522	22,000	59	575	37,080	34	1,376	59,960
	中会議室	10	386	28,000	13	374	66,500	10	373	13,100	37	231	14,720	43	292	15,620	35	268	14,260
	小会議室	15	254	16,250	29	398	27,450	27	313	35,300	32	408	28,250	17	238	14,500	31	513	43,750
	非営利 不徴収計	192	2,828	150,730	257	4,398	270,860	185	3,060	218,590	261	3,999	215,730	243	5,588	279,080	203	5,857	232,130
	大体育館	0	0	0	2	350	27,360	0	0	0	0	0	0	0	0	0	0	0	0
	小体育館	0	0	0	2	0	5,130	0	0	0	0	0	0	0	0	0	0	0	0
中会議室	0	0	0	0	0	0	0	0	0	0	0	0	0	0	0	0	0	0	
小会議室	0	0	0	0	0	0	0	0	0	0	0	0	0	0	0	0	0	0	
非営利 徴収計	0	0	0	4	350	32,490	0	0	0	0	0	0	0	0	0	0	0	0	
非営利 小計	192	2,828	150,730	261	4,748	303,340	185	3,060	218,590	261	3,999	215,730	243	5,588	279,080	203	5,857	232,130	
営利	7	6,430	1,814,400	0	0	0	6	3,700	1,789,200	0	0	0	0	0	0	0	0	0	
大体育館	0	0	0	0	0	0	0	0	0	0	0	0	0	0	0	0	0	0	
小体育館	8	280	371,700	3	210	56,700	12	684	560,300	9	1,510	415,800	4	260	81,900	9	1,930	447,900	
中会議室	13	55	169,650	11	319	123,250	19	760	268,250	10	272	120,350	6	103	88,100	15	293	149,350	
小会議室	9	48	31,350	7	84	14,300	12	23	63,250	10	67	29,700	7	62	15,400	11	80	28,050	
営利 不徴収計	37	6,813	2,387,100	21	583	194,250	48	5,157	2,701,000	29	1,849	565,850	17	425	185,400	35	2,303	824,700	
大体育館	2	5,000	216,000	0	0	0	0	0	0	0	0	0	0	0	0	0	0	0	
小体育館	0	0	0	1	200	63,000	0	0	0	0	0	0	0	0	0	0	0	0	
中会議室	2	0	11,700	0	0	0	0	0	0	0	0	0	0	0	0	0	0	0	
小会議室	0	0	0	0	0	0	0	0	0	0	0	0	0	0	0	0	0	0	
営利 徴収計	4	5,000	227,700	1	200	63,000	0	0	0	0	0	0	0	0	0	0	0	0	
小計	41	11,813	2,614,800	22	783	257,250	49	5,157	2,701,000	29	1,849	565,850	17	425	185,400	35	2,303	824,700	
一般 利用	0	0	0	0	0	0	0	0	0	0	0	0	0	0	0	0	0	0	
児童又は中学生 高校生又は学生	0	7	0	0	9	0	0	0	0	0	9	0	0	13	0	0	1	7	
一般 利用	3	6	420	6	11	770	3	8	560	8	13	910	14	26	1,820	2	3	210	
一般 利用	3	6	420	6	11	770	3	8	560	8	13	910	14	26	1,820	2	3	210	
小計	28	860	237,600	30	1,009	255,200	29	1,000	262,900	30	1,095	283,400	30	943	238,500	26	847	210,400	
フィットネスルーム	0	597	179,100	0	596	176,800	0	563	174,900	0	523	156,900	0	485	136,500	3	662	198,500	
計	264	15,905	3,003,550	319	6,551	816,560	266	9,215	3,183,050	328	6,956	1,055,990	304	6,982	704,800	286	9,010	1,067,440	
(①)+(②)+(③)+(④)	(170)	(1,877)	(266,130)	(167)	(2,025)	(282,910)	(131)	(3,505)	(282,910)	(178)	(1,947)	(254,930)	(188)	(1,772)	(215,760)	(165)	(2,388)	(239,960)	

施設  
利  
用

区分	4月			5月			6月			7月			8月			9月		
	件数	利用者数	金額	件数	利用者数	金額	件数	利用者数	金額	件数	利用者数	金額	件数	利用者数	金額	件数	利用者数	金額
設備	74	(0)	56,100	94	(0)	34,800	97	(0)	112,960	144	(0)	44,470	117	(0)	38,820	158	(0)	66,750
設備⑤	330	(0)	35,050	433	(0)	36,250	292	(0)	22,550	414	(0)	33,250	521	(0)	43,450	438	(0)	32,100
設備⑥	100	(0)	7,600	190	(0)	10,900	128	(0)	7,950	(96)	(0)	9,150	(215)	(0)	14,750	(86)	(0)	6,250
小計	404	(0)	93,150	527	(0)	71,080	389	(0)	136,510	558	(0)	77,720	638	(0)	82,270	596	(0)	98,850
大体育館	(0)	(0)	(7,600)	(190)	(0)	(10,900)	(146)	(0)	(19,080)	(101)	(0)	(11,600)	(215)	(0)	(14,750)	(89)	(0)	(8,550)
小体育館	(0)	(0)	(0)	(0)	(0)	(24,600)	(4)	(0)	(180,400)	(6)	(0)	(311,600)	(9)	(0)	(508,400)	(6)	(0)	(180,400)
中会議室	(0)	(0)	(0)	(3)	(0)	(7,200)	(4)	(0)	(32,000)	(4)	(0)	(56,000)	(11)	(0)	(74,000)	(6)	(0)	(86,000)
小会議室	(0)	(0)	(0)	(3)	(0)	(3,200)	(11)	(0)	(20,800)	(28)	(0)	(43,200)	(25)	(0)	(58,200)	(18)	(0)	(22,000)
冷房⑥	(0)	(0)	(0)	(10)	(0)	(10,500)	(19)	(0)	(25,200)	(33)	(0)	(35,100)	(20)	(0)	(18,300)	(33)	(0)	(37,500)
冷房⑦	(0)	(0)	(0)	(17)	(0)	(45,500)	(38)	(0)	(258,400)	(68)	(0)	(447,900)	(65)	(0)	(658,900)	(63)	(0)	(325,900)
小計	(4)	(0)	(185,000)	(0)	(0)	(0)	(0)	(0)	(0)	(2)	(0)	(43,400)	(0)	(0)	(0)	(0)	(0)	(0)
大体育館	(0)	(0)	(0)	(0)	(0)	(0)	(0)	(0)	(0)	(0)	(0)	(0)	(0)	(0)	(0)	(0)	(0)	(0)
小体育館	(2)	(0)	(21,000)	(0)	(0)	(0)	(0)	(0)	(0)	(0)	(0)	(0)	(0)	(0)	(0)	(0)	(0)	(0)
中会議室	(5)	(0)	(18,900)	(0)	(0)	(0)	(0)	(0)	(0)	(0)	(0)	(0)	(0)	(0)	(0)	(0)	(0)	(0)
小会議室	(6)	(0)	(11,000)	(0)	(0)	(0)	(0)	(0)	(0)	(0)	(0)	(0)	(0)	(0)	(0)	(0)	(0)	(0)
暖房⑦	(17)	(0)	(235,900)	(0)	(0)	(0)	(0)	(0)	(0)	(0)	(0)	(0)	(0)	(0)	(0)	(0)	(0)	(0)
小計	(6)	(0)	(21,560)	(7)	(0)	(41,720)	(5)	(0)	(31,430)	(5)	(0)	(25,340)	(6)	(0)	(40,810)	(10)	(0)	(83,580)
大体育館	(1)	(0)	(630)	(6)	(0)	(10,780)	(2)	(0)	(16,800)	(3)	(0)	(1,600)	(4)	(0)	(6,300)	(5)	(0)	(9,030)
小体育館	(7)	(0)	(22,190)	(13)	(0)	(52,500)	(7)	(0)	(34,580)	(6)	(0)	(25,620)	(10)	(0)	(47,110)	(15)	(0)	(92,610)
非営利計	(5)	(0)	(26,110)	(0)	(0)	(0)	(3)	(0)	(17,640)	(0)	(0)	(0)	(0)	(0)	(0)	(0)	(0)	(0)
大体育館	(2)	(0)	(5,040)	(1)	(0)	(945)	(1)	(0)	(630)	(2)	(0)	(5,355)	(0)	(0)	(0)	(0)	(0)	(0)
小体育館	(7)	(0)	(31,150)	(1)	(0)	(945)	(4)	(0)	(18,270)	(2)	(0)	(5,355)	(0)	(0)	(0)	(0)	(0)	(0)
営利計	(14)	(0)	(53,340)	(14)	(0)	(53,445)	(11)	(0)	(52,850)	(8)	(0)	(30,975)	(10)	(0)	(47,110)	(18)	(0)	(100,800)
電灯料⑧	(435)	(0)	(382,390)	(558)	(0)	(170,025)	(438)	(0)	(446,760)	(635)	(0)	(556,596)	(713)	(0)	(788,280)	(677)	(0)	(525,550)
小計	(100)	(0)	(7,600)	(190)	(0)	(10,900)	(151)	(0)	(39,355)	(103)	(0)	(55,000)	(215)	(0)	(14,750)	(89)	(0)	(8,550)
計I	699	(15,305)	3,385,940	877	(6,551)	986,565	704	(9,215)	3,629,810	963	(6,956)	1,622,485	1,017	(6,982)	1,493,080	943	(9,010)	1,592,990
体育施設利用(計I+計II)	(270)	(1,877)	(273,730)	(357)	(2,025)	(286,340)	(282)	(3,505)	(322,265)	(281)	(1,947)	(309,930)	(403)	(1,772)	(230,530)	(254)	(2,388)	(308,510)
児童・中学生	49	362	532,500	64	528	506,000	48	410	488,500	57	462	490,000	60	460	560,500	46	395	442,500
児童・高校生	6	31	34,500	8	62	44,500	7	56	40,000	8	72	50,000	7	61	29,500	5	46	47,000
年間計	55	393	567,000	72	591	550,500	55	466	528,500	65	534	540,000	67	521	590,000	51	441	489,500
児童・中学生	0	0	(0)	0	0	(0)	0	0	(0)	0	0	(0)	0	0	(0)	0	0	(0)
児童・高校生	0	0	(0)	0	0	(0)	0	0	(0)	0	0	(0)	0	0	(0)	0	0	(0)
短期	12	121	76,000	18	183	44,000	12	105	35,000	18	172	34,000	0	0	20,000	19	176	16,000
短期計	12	121	76,000	18	183	44,000	12	105	35,000	18	172	34,000	0	0	20,000	19	176	16,000
教室⑨	67	514	643,000	90	774	594,500	67	571	563,500	83	706	574,000	67	521	610,000	70	617	505,500
小計	0	0	(0)	0	0	(0)	0	0	(0)	0	0	(0)	0	0	(0)	0	0	(0)
の自動販売機	5	0	(33,380)	1	0	(80)	270	0	(161,710)	6	0	(183,605)	6	0	(208,309)	6	0	(186,158)
他雑収入	5	0	(33,380)	7	0	(183,668)	6	0	(161,710)	7	0	(183,875)	7	0	(211,489)	9	0	(186,368)
計II	72	514	676,380	97	774	778,168	73	571	725,210	90	706	757,875	74	521	821,469	79	617	691,868
計III	(0)	(0)	(0)	(0)	(0)	(0)	(0)	(0)	(0)	(0)	(0)	(0)	(0)	(0)	(0)	(0)	(0)	(0)
計IV	771	(15,819)	4,062,320	974	(7,325)	1,764,753	777	(9,786)	4,955,020	1,053	(7,682)	2,380,360	1,091	(7,503)	2,314,569	1,022	(9,627)	2,284,856
合計(計I+計II+計III)	(270)	(1,877)	(273,730)	(357)	(2,025)	(286,340)	(282)	(3,505)	(322,265)	(281)	(1,947)	(309,930)	(403)	(1,772)	(230,530)	(254)	(2,388)	(308,510)
総合計(雑売含む)	1,041	17,696	4,062,320	1,331	9,350	1,764,753	1,059	13,291	4,955,020	1,334	9,609	2,380,360	1,494	9,275	2,314,569	1,276	12,015	2,284,856
未収金回収	12	(0)	(297,337)	10	(0)	(453,655)	9	(0)	(253,420)	11	(0)	(154,160)	12	(0)	(1,077,895)	8	(0)	(580,710)
前受金入	4	(0)	(2,606,480)	5	(0)	(186,790)	7	(0)	(2,668,360)	3	(0)	(73,010)	4	(0)	(149,560)	6	(0)	(791,500)

区分	10月			11月			12月			1月			2月			3月			
	件数	利用者数	金額	件数	利用者数	金額	件数	利用者数	金額	件数	利用者数	金額	件数	利用者数	金額	件数	利用者数	金額	
施設 非営利①	全面	4	2,450	26,640	11	4,277	72,720	13	1,095	72,560	7	485	56,880	8	852	68,400	9	3,110	58,280
	1/2面	(0)	(0)	(0)	(0)	(0)	(0)	(0)	(0)	(0)	(0)	(0)	(0)	(0)	(0)	(0)	(0)	(0)	(0)
	1/3面	132	1,169	60,900	136	1,036	61,340	157	1,021	69,860	179	1,221	78,160	174	1,125	76,570	182	1,175	75,420
	計	(91)	(665)	(30,840)	(83)	(637)	(25,900)	(95)	(764)	(32,160)	(91)	(779)	(32,300)	(92)	(753)	(30,310)	(105)	(688)	(36,860)
	不徴収	136	3,619	87,540	147	5,313	134,080	170	2,116	142,420	186	1,716	135,040	182	1,977	144,970	172	4,345	131,580
	小体育館	38	368	14,600	22	247	16,080	0	0	0	0	0	0	3	9	1,400	0	52	589
	中会議室	(35)	(264)	(12,540)	(16)	(94)	(6,000)	(0)	(0)	(0)	(0)	(0)	(0)	(0)	(0)	(0)	(0)	(42)	(324)
	小会議室	(15)	(76)	(33,600)	(8)	(20)	(36,400)	(9)	(45)	(14,700)	(8)	(32)	(10,500)	(13)	(78)	(23,100)	(18)	(97)	(26,600)
	非営利 不徴収計	201	4,467	148,290	225	6,403	305,090	199	2,592	175,270	219	2,419	195,340	221	2,617	205,120	256	5,481	214,020
	小計	(157)	(2,980)	(141,670)	(117)	(2,505)	(109,500)	(104)	(809)	(46,860)	(102)	(860)	(44,350)	(112)	(864)	(55,210)	(166)	(1,117)	(79,000)
施設 営利②	5	2,560	1,234,800	0	0	0	0	0	0	0	0	0	0	0	0	0	0	0	
小計	(0)	(0)	(0)	(0)	(0)	(0)	(0)	(0)	(0)	(0)	(0)	(0)	(0)	(0)	(0)	(0)	(0)	(0)	
不徴収	11	2,300	579,600	1	70	18,900	0	0	0	0	0	0	0	0	0	0	0	0	
中会議室	15	215	195,750	9	180	88,450	12	301	124,700	14	480	152,250	7	110	43,500	10	130	88,450	
小会議室	6	49	13,200	8	51	20,350	9	80	31,900	14	79	52,250	9	72	19,800	13	51	28,050	
小計	37	6,124	2,023,350	18	301	127,700	21	381	156,600	28	559	204,500	16	182	63,300	35	781	1,169,300	
不徴収計	2	5,000	216,000	0	0	0	0	0	0	0	0	0	0	0	0	0	2	4,300	
小計	(0)	(0)	(0)	(0)	(0)	(0)	(0)	(0)	(0)	(0)	(0)	(0)	(0)	(0)	(0)	(0)	(0)	(0)	
教収	4	5,000	227,700	0	0	0	0	0	0	0	0	0	0	0	0	0	0	0	
小計	41	10,124	2,251,050	18	301	127,700	21	381	156,600	28	559	204,500	16	182	63,300	39	5,081	1,397,000	
児童又は中学生 高校生又は学生	(1)	(11)	(0)	(0)	(0)	(0)	(0)	(0)	(0)	(0)	(0)	(0)	(0)	(0)	(0)	(0)	(0)	(0)	
一般 一般利用③	5	6	420	1	1	70	2	2	140	1	1	70	4	10	700	4	8	560	
小計	28	604	215,800	29	765	189,800	25	710	181,300	27	914	240,500	27	1,030	267,700	28	896	238,000	
計	(0)	(602)	(180,600)	(0)	(574)	(172,200)	(0)	(453)	(135,900)	(0)	(505)	(151,500)	(0)	(588)	(181,400)	(0)	(566)	(169,200)	
①+②+③+④	275	15,401	2,815,560	273	7,470	622,660	262	5,383	638,550	275	3,893	640,410	268	3,893	566,820	327	11,464	1,949,580	
①+②+③+④	(158)	(3,594)	(322,270)	(117)	(3,080)	(281,700)	(104)	(1,264)	(182,760)	(102)	(1,366)	(195,850)	(115)	(1,416)	(216,610)	(168)	(1,699)	(248,200)	





2 管理施設の利用に係る利用者の利用状況及び料金の収入の実績

平成30年度 総計

区分	件数	利用者数	金額	区分	備 備	件数	利用者数	金額
全面	105	23,558	702,080	設備	設備	1,082	0	616,780
大 体 育 館	( 50 )	( 7,324 )	( 206,720 )	設備	設備	( 37 )	( 0 )	( 23,300 )
1/2面	1	60	2,880	設備	設備	4,571	0	445,650
1/3面	1,716	13,243	783,660	設備	設備	( 1,210 )	( 0 )	( 83,850 )
計	( 1,202 )	( 8,792 )	( 415,680 )	設備	設備	5,653	0	1,082,430
不徴収	1,822	36,861	1,488,620	小計	小計	( 1,247 )	( 0 )	( 107,150 )
小体育館	( 1,252 )	( 16,116 )	( 622,400 )	大体育館	大体育館	27	0	1,248,400
小体育館	( 338 )	( 2,288 )	( 121,900 )	小体育館	小体育館	28	0	257,200
中会議室	129	2,677	518,100	中会議室	中会議室	87	0	155,000
小会議室	308	4,780	368,900	小会議室	小会議室	122	0	134,100
非営利	2,662	49,497	2,610,240	冷房	冷房	284	0	1,792,700
不徴収計	( 1,752 )	( 19,186 )	( 1,027,100 )	小計	小計	( 2 )	( 0 )	( 43,400 )
大体育館	5	2,050	72,000	大体育館	大体育館	12	0	488,400
小体育館	2	0	5,130	小体育館	小体育館	8	0	81,000
中会議室	6	0	58,900	中会議室	中会議室	60	0	204,400
小会議室	6	0	21,700	小会議室	小会議室	137	0	260,800
非営利	19	2,050	157,730	暖房	暖房	217	0	1,034,400
徴収計	( 0 )	( 0 )	( 0 )	小計	小計	( 0 )	( 0 )	( 0 )
小計	2,681	51,547	2,767,970	大体育館	大体育館	72	0	443,520
大体育館	( 1,752 )	( 19,186 )	( 1,027,100 )	小体育館	小体育館	21	0	36,330
小体育館	( 0 )	( 0 )	( 0 )	非営利	非営利	( 2 )	( 0 )	( 3,465 )
中会議室	66	7,784	2,975,000	大体育館	大体育館	93	0	475,160
小会議室	( 0 )	( 0 )	( 0 )	小体育館	小体育館	13	0	85,330
営利	141	3,238	1,612,050	大体育館	大体育館	16	0	40,005
不徴収計	( 0 )	( 0 )	( 0 )	小体育館	小体育館	29	0	125,335
大体育館	115	716	347,600	営利	営利	( 0 )	( 0 )	( 0 )
小会議室	343	24,458	10,403,050	電灯料	電灯料	122	0	600,485
不徴収計	( 0 )	( 0 )	( 0 )	小計	小計	( 8 )	( 0 )	( 39,795 )
大体育館	6	14,300	648,000	計II	計II	6,256	0	4,490,025
小体育館	( 0 )	( 0 )	( 0 )	(5)+⑥+⑦+⑧	(5)+⑥+⑦+⑧	( 1,257 )	( 0 )	( 190,345 )
中会議室	1	200	63,000	体音館施設利用	体音館施設利用	9,683	101,473	21,234,895
小会議室	6	0	35,100	(合計I+合計II)	(合計I+合計II)	( 3,020 )	( 25,932 )	( 3,212,885 )
不徴収計	( 0 )	( 0 )	( 0 )	年間	年間	630	5,115	5,687,500
大体育館	( 0 )	( 0 )	( 0 )	一般	一般	64	452	383,000
小体育館	13	14,500	748,100	短期	短期	694	5,567	6,250,500
中会議室	( 0 )	( 0 )	( 0 )	教室	教室	0	0	0
小会議室	356	38,958	11,149,150	短 期	短 期	150	1,402	365,000
徴収計	( 0 )	( 0 )	( 0 )	その他	その他	155	1,413	365,000
小計	( 0 )	( 0 )	( 0 )	小計	小計	849	6,980	6,615,500
小計	( 0 )	( 0 )	( 0 )	イベント	イベント	2	78	38,500
小計	( 0 )	( 0 )	( 0 )	その他	その他	72	0	2,084,460
小計	( 0 )	( 0 )	( 0 )	小計	小計	106	78	2,178,250
小計	( 0 )	( 0 )	( 0 )	計III	計III	955	7,058	8,793,750
小計	( 0 )	( 0 )	( 0 )	(9)+⑩	(9)+⑩	( 0 )	( 0 )	( 0 )
小計	( 0 )	( 0 )	( 0 )	合計	合計	10,638	108,531	30,028,645
小計	( 0 )	( 0 )	( 0 )	(計I+計II+計III)	(計I+計II+計III)	( 3,020 )	( 25,932 )	( 3,212,885 )
小計	( 0 )	( 0 )	( 0 )	総計	総計	13,658	134,463	30,028,645
小計	( 0 )	( 0 )	( 0 )	(減免含む)	(減免含む)	113	0	4,811,857
小計	( 0 )	( 0 )	( 0 )	未収金回収	未収金回収	54	0	9,413,100
小計	( 0 )	( 0 )	( 0 )	予約金受入	予約金受入	0	0	0

( )内、減免・無料の件数・人数、減免額(1/2減免で徴収した金額は、上記に記入。ただし、件数、人数は上記には記入しない。)

3 管理施設の管理に係る経費の収支状況

(単位：円)

	科目	金額
収 入	施設使用料収益	21,234,895
	教室参加料収益	6,615,500
	イベント収益	38,500
	雑収益	55,290
	自販機手数料	2,084,460
	県委託料	31,954,618
収入合計		61,983,263
支 出	給料手当	18,722,680
	賃金	1,858,100
	福利厚生費	5,075,547
	職員手当	7,939,766
	旅費交通費	150,134
	通信運搬費	195,621
	消耗品費	1,282,921
	修繕費	1,557,435
	印刷製本費	520,189
	燃料費	815,025
	光熱水料費	10,043,006
	賃借料	319,230
	保険料	231,410
	租税公課	2,216,858
	リース料	132,120
	報償費	1,024,672
	手数料	2,248,948
	委託料	7,128,648
負担金補助	46,960	
備品購入費	74,088	
支出合計		61,583,358
収入合計-支出合計		399,905

#### 4 管理施設の職員に係る雇用条件及び労働状況

##### 労働条件等報告書

項目	条件等	備考(※記載上の注意)
1 職種	常勤正職員	
2 契約期間	なし	
3 就業の場所	鳥取県立米子産業体育館	
4 労働条件の提示書面	職員就業規則 労働条件通知書	
5 始業・終業時刻、休憩時間等	(1)始業 8時30分 終業 22時15分 ※「交代制」の場合 次の勤務時間の組み合わせによる。 ・始業8時30分 終業17時15分 ・始業9時30分 終業18時15分 ・始業10時30分 終業19時15分 ・始業12時30分 終業21時15分 ・始業13時30分 終業22時15分 (2)休憩時間 45分 (3)所定労働時間を越える労働の有無 あり (4)労働時間に係る協定の有無 なし	
6 休日	非定休日 4週8休	
7 休暇	(1)年次有給休暇 ・暦年で与え、1年で20日 ・2月以降に新たに採用された職員のその年の年次休暇は、別表に定めている。 (2)その他の休暇 ・有給 年次休暇および特別休暇 ・無休 介護休暇	
8 賃金	(1)賃金 月給 143,000円以上 (2)諸手当の額及び計算方法 ・通勤手当、住居手当 鳥取県の通勤手当認定要領および住居手当認定要領による。 (3)割増賃金 鳥取県の職員の休養に関する条例による。 (4)賃金締切日 毎月末日 (5)賃金支払日 翌月21日 (6)賞与 あり (時期6月 (173/100)、12月 (187/100)、3月 (40/100)) (7)昇給 あり (時期4月) (8)平均給与月額 円	
9 退職金	あり 中小企業退職金共済制度 月額 16,000円	
10 健康診断	健康診断を毎年1回行う	
11 その他		

※記載欄が不足する場合は別紙に記載してください。

労働条件等報告書

項目	条件等	備考(※記載上の注意)
1 職 種	常勤嘱託職員	
2 契約期間	あり 1年(30.4.1~31.3.31)	
3 就業の場所	鳥取県立米子産業体育館	
4 労働条件の提示書面	嘱託職員就業規則 労働条件通知書	
5 始業・終業時刻、休憩時間等	(1)始業 8時30分 終業22時15分 ※「交代制」の場合 次の勤務時間の組み合わせによる。 ・始業8時30分 終業17時15分 ・始業9時30分 終業18時15分 ・始業10時30分 終業19時15分 ・始業12時30分 終業21時15分 ・始業13時30分 終業22時15分 (2)休憩時間 45分 (3)所定労働時間を越える労働の有無 あり (4)労働時間に係る協定の有無 なし	
6 休日	非定例日 4週8休	
7 休暇	(1)年次有給休暇 ・任用期間により別表に定めている。 (2)その他の休暇 ・有給 年次休暇および特別休暇 ・無休 介護休暇	
8 賃金	(1)賃金 月給 129,500円以上 (2)諸手当の額及び計算方法 ・通勤手当、住居手当 鳥取県の通勤手当認定要領および住居手当認定要領による。 (3)割増賃金 鳥取県の職員の休養に関する条例による。 (4)賃金締切日 毎月末日 (5)賃金支払日 翌月21日 (6)賞与 あり(時期6月(50/100)、12月(50/100)、3月(40/100)) (7)昇給 あり(時期4月) (8)平均給与月額 円	
9 退職金	なし	
10 健康診断	健康診断を毎年1回行う	
11 その他		

※記載欄が不足する場合は別紙に記載してください。

労働条件等報告書（臨時職員）

項目	条件等	備考(※記載上の注意)
1 職種	臨時	
2 契約期間	あり 1年(30.4.1~31.3.31)	
3 就業の場所	鳥取県立米子産業体育館	
4 労働条件の提示書面	あり 労働条件通知書	
5 始業・終業時刻、休憩時間等	(1)始業 8時30分 終業12時30分 (2)休憩時間 0分 (3)所定労働時間を越える労働の有無 なし (4)労働時間に係る協定の有無 なし	
6 休日	なし	
7 休暇	(1)年次有給休暇 なし (2)その他の休暇 なし	
8 賃金	(1)賃金 時間給 850円 (2)諸手当の額及び計算方法 なし (3)割増賃金 なし (4)賃金締切日 毎月末日 (5)賃金支払日 翌月10日 (6)賞与 無 (7)昇給 無 (8)平均給与月額 10,000円	
9 退職金	なし	
10 健康診断	なし	
11 その他		

※記載欄が不足する場合は別紙に記載してください。

労働条件等報告書（夜警員）

項目	条件等	備考(※記載上の注意)
1 職種	臨時	
2 契約期間	あり 1年(30.4.1~31.3.31)	
3 就業の場所	鳥取県立米子産業体育館	
4 労働条件の提示書面	あり 労働条件通知書	
5 始業・終業時刻、休憩時間等	(1)始業 17時15分 終業22時15分 (2)休憩時間 0分 (3)所定労働時間を越える労働の有無 なし (4)労働時間に係る協定の有無 なし	
6 休日	なし	
7 休暇	(1)年次有給休暇 なし (2)その他の休暇 なし	
8 賃金	(1)賃金 時間給 850円 (2)諸手当の額及び計算方法 なし (3)割増賃金 なし (4)賃金締切日 毎月末日 (5)賃金支払日 翌月10日 (6)賞与 無 (7)昇給 無 (8)平均給与月額 60,000円	
9 退職金	なし	
10 健康診断	なし	
11 その他		

※記載欄が不足する場合は別紙に記載してください。

## 5 その他

### (1) 利用促進の状況

No	項目	実施状況
1	休館日、開館時間の対応	<ul style="list-style-type: none"><li>・休館日を月1回第3水曜日、年末年始とし、開館時間は午前9時から午後10時としている</li><li>・管理上や大会開催などのために必要がある場合は、休館日の開館、開館時間を早くまたは閉館時間を遅くする等、時間の変更を柔軟に対応している</li></ul>
2	スポーツ教室の充実	<ul style="list-style-type: none"><li>・スポーツ教室（年間教室、短期教室）の開催</li><li>・各スポーツ教室無料体験会の実施</li><li>・障がいのある児童のスポーツ教室の開催</li></ul>
3	フィットネスルームの運営	<ul style="list-style-type: none"><li>・ランニングマシン、エアロバイク、ボディリペア等のフィットネス機器を設置し、運営</li><li>・低料金で利用でき、回数券、定期券も設定</li><li>・70歳以上、障がい者等の利用者には、確認方法を簡素化するためにハートフルカードを発行</li></ul>
4	広報活動	<ul style="list-style-type: none"><li>・ウェブアクセシビリティに対応したホームページを随時更新し、利用者への情報提供を強化</li><li>・フェイスブックによるリアルタイムな情報伝達</li><li>・米子市内、日吉津小学校にスポーツ教室募集チラシ配布</li></ul>



## (2) 管理上成果等特記事項

No	項目	実施状況
1	施設利用許可等	<ul style="list-style-type: none"> <li>・運営に関する内規を定めている</li> <li>・施設の予約にあたり、暴力団等に該当の有無を警察に照会する旨を記載した申請書を用意している</li> <li>・不当要求防止責任者を配置し適切な対応ができるよう配慮している</li> </ul>
2	イベント等	<ul style="list-style-type: none"> <li>・館長杯スポーツ大会（バウンドテニス、バドミントン）の実施</li> <li>・新体操教室発表会の実施</li> </ul>
3	キッズルーム	<ul style="list-style-type: none"> <li>・子どもがスポーツに親しむ環境づくりのための遊具等があるキッズルームを設置し、土、日、祝日に開放している</li> </ul>
4	安全管理	<ul style="list-style-type: none"> <li>・フィットネスルームに事務室からモニタリングできる監視カメラの導入</li> <li>・利用者への呼びかけ等の熱中症予防運動が評価され「ひと涼みアワード2018スポーツ部門優良賞」（熱中症予防声かけプロジェクト実行委員会×環境省）を受賞</li> <li>・アリーナ、サブアリーナ、2階会議室入口のすのこを撤去しバリアフリー化</li> <li>・すのこを防災マットに変更した</li> </ul>
5	ホームページ	<ul style="list-style-type: none"> <li>・ウェブアクセシビリティに対応したホームページリニューアルを行った</li> <li>・フィットネスルームの混雑状況をリアルタイムで確認できるようにした</li> </ul>