



体協第76号

平成29年4月28日

鳥取県知事 平井伸治 様

公益財団法人鳥取県体育協会

会長 油野 利博



平成28年度事業報告書（鳥取県立武道館）について

このことについて、鳥取県立武道館の管理運営に関する協定書第10条の規定に基づき別紙のとおり提出します。

平成28年度 事業報告書

施設名：鳥取県立武道館

指定管理者 公益財団法人鳥取県体育協会

目 次

- 1 管理施設の管理の業務の実施状況
 - (1) 管理体制
 - (2) 管理業務実施状況
- 2 管理施設の利用に係る利用者の利用状況及び料金の収入の実績
- 3 管理施設の管理に係る経費の収支状況
- 4 管理施設の職員に係る雇用条件及び労働状況
- 5 その他
 - (1) 利用促進の状況
 - (2) 管理上成果等特記事項

2 管理施設の利用に係る利用者の利用状況及び料金の収入の実績 NO. 1

平成28年度

鳥取県立武道館

区分	4月計			5月計			6月計			7月計			8月計			9月計			10月計			
	件数	金額	利用者数	件数	金額	利用者数	件数	金額	利用者数	件数	金額	利用者数	件数	金額	利用者数	件数	金額	利用者数	件数	金額	利用者数	
主道場	非営利	111,250	1,225	64	100,330	950	49	77,740	70	2,300	171,610	70	2,960	102,960	75	1,894	108,370	75	3,178	210,100	3,178	
	営利	1,200	4	0	56,490	5,124	16	167,430	5	905	69,930	5	0	231,440	9	217	17,430	5	28	4,160	28	
	冷房	0	0	0	0	0	0	0	0	0	0	0	0	0	0	0	0	0	0	0	0	0
	暖房	0	0	0	43,200	0	0	70,800	14	0	177,900	24	0	298,200	2	0	5,600	2	0	44,400	0	
小道場	非営利	119,850	1,225	64	100,330	980	14	148,510	84	2,360	349,510	73	1,844	114,970	72	1,844	114,970	78	3,178	284,400	3,178	
	営利	1,200	4	0	142,890	5,124	16	167,430	6	906	69,930	6	217	231,240	9	217	17,430	5	28	4,160	28	
	冷房	0	0	0	0	0	0	0	0	0	0	0	0	0	0	0	0	0	0	0	0	0
	暖房	0	0	0	43,200	0	0	70,800	14	0	177,900	24	0	298,200	2	0	5,600	2	0	44,400	0	
弓道場	非営利	89,140	2,069	174	104,100	1,651	14	138,650	183	1,984	116,970	141	1,984	80,990	183	2,223	12,000	183	1,933	97,920	1,933	
	営利	14,990	185	16	14,990	129	26	85,380	16	14	40,470	30	19	122,280	19	141	10,060	19	285	12,030	285	
	冷房	0	0	0	0	0	0	0	0	0	0	0	0	0	0	0	0	0	0	0	0	
	暖房	0	0	0	17,100	0	0	22,800	15	0	47,500	32	0	332,500	11	0	32,300	2	0	3,900	0	
相撲場	非営利	22,790	506	17	46,370	814	9	21,280	36	407	76,040	15	176	39,140	16	275	31,180	14	328	24,530	328	
	営利	32,760	900	6	32,460	900	8	60,240	8	34	47,770	16	60	115,170	2	34	2,000	4	44	2,700	44	
	冷房	0	0	0	0	0	0	0	0	0	0	0	0	0	0	0	0	0	0	0	0	
	暖房	0	0	0	0	0	0	0	0	0	0	0	0	0	0	0	0	0	0	0	0	
放送室	非営利	6,190	35	5	14,260	35	3	35,140	6	0	26,670	7	0	64,430	2	0	5,400	4	0	10,800	0	
	営利	19,110	0	3	19,930	0	4	35,140	3	0	26,670	7	0	64,430	2	0	12,600	0	0	26,200	0	
	冷房	0	0	0	0	0	0	0	0	0	0	0	0	0	0	0	0	0	0	0	0	
	暖房	0	0	0	0	0	0	0	0	0	0	0	0	0	0	0	0	0	0	0	0	
研修室	非営利	23,700	280	66	23,700	156	62	24,200	82	242	19,100	65	251	39,140	76	301	23,150	67	252	26,200	252	
	営利	83,600	631	70	83,600	700	681	73,900	90	866	62,000	88	866	86,400	91	866	86,400	91	921	104,150	921	
	冷房	0	0	0	0	0	0	0	0	0	0	0	0	0	0	0	0	0	0	0	0	
	暖房	0	0	0	10,920	0	0	21,060	37	0	36,540	67	0	19,100	21	0	19,100	21	0	7,920	0	
会議室	非営利	94,520	631	88	74,880	681	130	99,960	177	865	137,050	143	479	98,740	195	866	105,500	114	821	113,670	821	
	営利	51,750	605	16	50,250	535	14	65,375	10	303	35,250	23	0	97,650	19	890	117,000	22	720	82,875	720	
	冷房	0	0	0	0	0	0	0	0	0	0	0	0	0	0	0	0	0	0	0	0	
	暖房	0	0	0	500	0	0	0	0	0	0	0	0	0	0	0	0	0	0	0	0	
個人利用	非営利	85,500	605	26	93,750	535	30	60,625	20	303	46,750	30	572	63,250	37	890	151,000	32	720	94,925	720	
	減免	0	0	0	0	0	0	66,375	3	0	31,500	9	0	84,750	0	0	0	1	0	375	0	
	個人利用	0	0	0	0	0	0	0	0	0	0	0	0	0	0	0	0	0	0	0	0	
	設備・シャワー使用料	0	0	0	0	0	0	0	0	0	0	0	0	0	0	0	0	0	0	0	0	
施設利用計	非営利	20,850	13	61	16,220	17	32,890	75	29	38,780	57	20	46,130	70	42	21,150	83	16	21,990	16		
	営利	5,820	7	0	5,820	2	0	0	0	0	0	0	0	0	0	0	0	0	0	0	0	
	冷房	0	0	0	0	0	0	0	0	0	0	0	0	0	0	0	0	0	0	0	0	
	暖房	468,090	6,765	517	496,970	4,471	508	536,105	661	6,334	883,400	570	4,084	1,673,900	640	5,699	629,500	567	7,953	677,468	7,953	
内訳	現金	288,640	2,172	64	363,200	5,354	122	340,425	63	1,097	283,540	159	14,441	813,420	36	531	311,900	30	495	20,275	495	
	未収金	162,140	111,570	185,880	185,880	0	0	416,760	0	0	842,320	0	0	0	0	0	265,960	0	0	316,325	0	
	助成金	22,200	0	0	9,800	0	0	3,000	0	0	13,950	0	0	14,000	0	0	16,520	0	0	390,360	0	
	収入	223,000	604	14	223,000	655	3	14,000	0	0	194,000	7	329	7,000	14	644	14,000	180	532	180,000	532	
教室	非営利	39,000	0	0	0	0	0	0	0	0	0	0	0	0	0	0	0	0	0	0	0	
	営利	80,000	0	0	0	0	0	0	0	0	0	0	0	0	0	0	0	0	0	0	0	
	冷房	342,000	751	34	342,000	750	6	40,000	20	61	80,000	20	92	54,000	0	0	1,500	14	46	21,000	46	
	暖房	17,908	0	0	34,000	100	66	29,308	14	0	31,400	7	0	52,968	15	0	13,368	23	0	141,988	23	
その他	雑収入	827,998	6,390	666	973,689	7,615	541	898,434	946	7,241	1,569,212	646	4,546	1,569,212	717	8,185	1,115,276	822	8,292	1,343,932	8,292	
	自腹	92,180	1,451	64	270,490	2,172	64	552,345	122	5,354	283,540	159	14,441	813,420	36	531	36,750	30	495	20,275	495	
	雑収入	0	0	0	0	0	0	0	0	0	0	0	0	0	0	0	0	0	0	0	0	
	自腹	0	0	0	0	0	0	0	0	0	0	0	0	0	0	0	0	0	0	0	0	
総合計	2,200	11,225	64	100,330	950	49	77,740	70	2,300	171,610	70	2,960	102,960	75	1,894	108,370	75	3,178	210,100	3,178		

2 管理施設の利用に係る利用者の利用状況及び料金の収入の実績 NO. 2

平成28年度

鳥取県立武道館

区 分	11月計		12月計		1月計		2月計		3月計		合計	
	件数	金額	利用者数	金額	件数	金額	利用者数	金額	件数	金額	件数	金額
主道場	非営利	58 (2,994)	163,190 (2,100)	40 (207)	49,780 (18,630)	49 (1,063)	49,780 (18,630)	63 (2,046)	144,730 (21,948)	72 (2,160)	72 (2,160)	1,394,880 (572,280)
	営利	0	0	0	0	0	0	0	0	0	0	0
	冷房	0	0	0	0	0	0	0	0	0	0	0
	暖房	0	0	0	0	0	0	0	0	0	0	0
	小計	58	163,190	40	49,780	49	49,780	63	144,730	72	21,948	72
小道場	非営利	163 (2,172)	95,660 (3,200)	163 (2,027)	84,410 (2,600)	163 (1,971)	95,660 (3,200)	163 (1,971)	124,760 (3,600)	197 (2,046)	197 (2,046)	2,098,380 (693,080)
	営利	0	0	0	0	0	0	0	0	0	0	0
	冷房	0	0	0	0	0	0	0	0	0	0	0
	暖房	0	0	0	0	0	0	0	0	0	0	0
	小計	163	95,660	163	84,410	163	95,660	163	124,760	197	2,046	197
弓道場	非営利	170 (2,172)	105,860 (3,200)	170 (1,711)	117,410 (14,470)	170 (2,286)	117,410 (14,470)	170 (1,807)	151,760 (3,600)	200 (2,160)	200 (2,160)	1,770,950 (370,940)
	営利	0	0	0	0	0	0	0	0	0	0	0
	冷房	0	0	0	0	0	0	0	0	0	0	0
	暖房	0	0	0	0	0	0	0	0	0	0	0
	小計	170	105,860	170	117,410	170	117,410	170	151,760	200	2,160	200
相撲場	非営利	9 (368)	23,090 (2,027)	9 (235)	18,480 (1,450)	9 (286)	18,480 (1,450)	9 (387)	29,240 (4,192)	10 (1,200)	10 (1,200)	389,930 (294,850)
	営利	0	0	0	0	0	0	0	0	0	0	0
	冷房	0	0	0	0	0	0	0	0	0	0	0
	暖房	0	0	0	0	0	0	0	0	0	0	0
	小計	9	23,090	9	18,480	9	18,480	9	29,240	10	1,200	10
師範室・相控	非営利	61 (310)	26,000 (2,200)	61 (224)	16,900 (2,200)	61 (203)	16,900 (2,200)	61 (200)	18,000 (116)	87 (296)	87 (296)	279,550 (139,500)
	営利	0	0	0	0	0	0	0	0	0	0	0
	冷房	0	0	0	0	0	0	0	0	0	0	0
	暖房	0	0	0	0	0	0	0	0	0	0	0
	小計	61	26,000	61	16,900	61	16,900	61	18,000	87	296	87
研修室	非営利	86 (805)	93,000 (2,800)	86 (1,015)	64,900 (2,800)	86 (509)	64,900 (2,800)	86 (663)	107,400 (1,800)	965 (330)	965 (330)	1,040,400 (234,760)
	営利	0	0	0	0	0	0	0	0	0	0	0
	冷房	0	0	0	0	0	0	0	0	0	0	0
	暖房	0	0	0	0	0	0	0	0	0	0	0
	小計	86	93,000	86	64,900	86	64,900	86	107,400	965	330	965
会議室	非営利	144 (468)	107,860 (75,750)	144 (168)	84,360 (45,000)	144 (678)	84,360 (45,000)	144 (1,102)	131,600 (81,000)	185 (24)	185 (24)	2,286,120 (776,750)
	営利	0	0	0	0	0	0	0	0	0	0	0
	冷房	0	0	0	0	0	0	0	0	0	0	0
	暖房	0	0	0	0	0	0	0	0	0	0	0
	小計	144	107,860	144	84,360	144	84,360	144	131,600	185	24	185
個人利用	非営利	27 (468)	86,000 (5,800)	27 (616)	78,750 (4,050)	27 (678)	78,750 (4,050)	27 (1,102)	104,250 (5,760)	370 (47)	370 (47)	982,750 (183,000)
	営利	0	0	0	0	0	0	0	0	0	0	0
	冷房	0	0	0	0	0	0	0	0	0	0	0
	暖房	0	0	0	0	0	0	0	0	0	0	0
	小計	27	86,000	27	78,750	27	78,750	27	104,250	370	47	370
施設利用計	減免	31 (25)	1,500 (1,500)	31 (22)	1,500 (1,500)	31 (22)	1,500 (1,500)	31 (22)	1,500 (1,500)	31 (22)	31 (22)	257,450 (276,090)
	個人利用	9 (8)	8,000 (23,980)	9 (11)	2,000 (4,000)	9 (4)	2,000 (4,000)	9 (5)	5,000 (11,980)	11 (7)	11 (7)	43,450 (119,800)
	設備・シャワー使用料	62 (554)	23,980 (566,430)	62 (512)	12,350 (468,090)	62 (491)	12,350 (381,770)	62 (630)	20,300 (682,570)	776 (6,870)	776 (6,870)	276,090 (7,519,270)
	内訳	18 (108)	5,800 (345,680)	18 (464)	4,050 (211,200)	18 (594)	4,050 (211,200)	18 (464)	5,760 (345,680)	20 (607)	20 (607)	26,992 (4,146,070)
	児童又は中学生 高校生 大学生 70歳以上	8 (1)	8,000 (1,500)	8 (58)	2,000 (500)	8 (12)	2,000 (500)	8 (33)	5,000 (12,260)	5 (0)	5 (0)	188,940 (115,500)
その他	小計	31	1,500	31	1,500	31	1,500	31	1,500	31	31	257,450
	小計	45	55,180	45	15,788	45	15,788	45	11,856	197	197	1,595,500
	小計	10	297,105	10	234,012	10	234,012	10	171,882	23	23	656,583
	小計	6	988,003	6	314,012	6	314,012	6	902,760	72	72	3,325,868
	小計	616	10,474	616	988,003	616	988,003	616	1,106,039	845	845	85,944
合計	18	108	18	464	18	464	18	64	123	123	26,992	

1 管理施設の管理の業務の実施状況

(1) 管理体制 (3月31日現在)

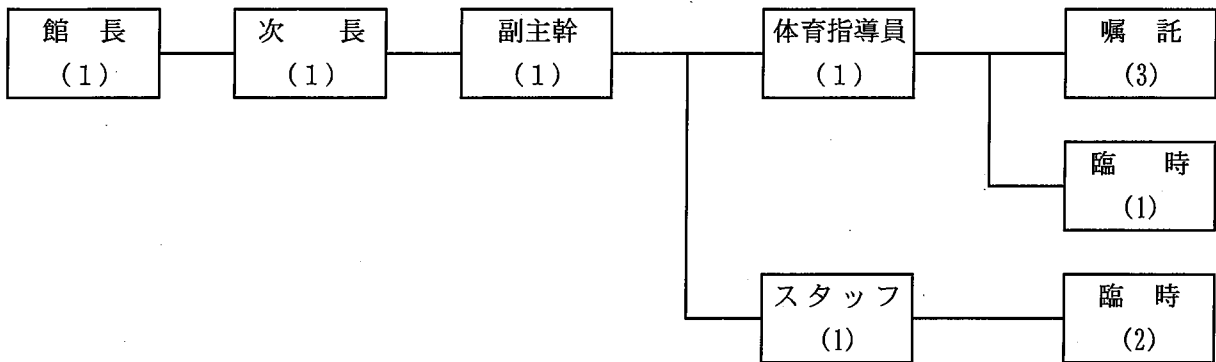

管理体制：施設の管理責任者として館長1名を配置し、次長1名、副主幹1名、体育指導員1名、(事務、受付を兼務) スタッフ1名、嘱託3名(事務受付を兼務)及び臨時3名。計11名で管理運営。

(2) 管理業務実施状況

①本県のスポーツの普及・振興や県民の健康増進に資する管理運営

鳥取県が包括提携を行っている事業で武道普及振興につながる事業を開催した。

- ・ 9月17日(日) 鳥取県小学生柔道大会
- ・ 12月4日(日) 鳥取県高校生弓道大会
- ・ 1月29日(日) 鳥取県小学生剣道大会

②利用者へのサービスの提供と利用促進に努める管理運営

- ・ 武道教室(柔道・剣道・弓道・空手道・銃剣道・なぎなた・相撲)を開催した。
- ・ スポーツ教室の充実を図るとともに、高齢者運動教室・幼児運動教室を開催し利用者のニーズに対応した。
- ・ 各道場へ扇風機を設置し熱中症対策を行った。
- ・ 特に高齢者教室は、極度の気温差が生じた場合は冷暖房のサービスを実施した。

③地域や法人等と連携した管理運営

- ・ 弓ヶ浜公園管理業者と連携して落ち葉を肥料等に有効活用するなど、環境への配慮を行った。
- ・ 障がい福祉サービス事業所エポック翼の職場実習(清掃業務等の補助)を受け入れ就労移行支援のサポートに協力した。
- ・ 大会等で武道館駐車場が満車となる場合に、隣接する米子ゴルフ場と弓ヶ浜公園と連携をとり駐車場を確保した。
- ・ 利用者ボランティアと一緒に畳上げ清掃を平成28年12月19日に実施した。

4 管理施設の職員に係る雇用条件及び労働条件

労働条件等報告書

項目	条件等	備考(※記載上の注意)
1 職 種	常勤正職員	※常勤正職、非常勤(嘱託)、臨時等の職種別に作成してください。
2 契約期間	無	※期間の定めの有無。定めがある場合は、その年数。
3 就業の場所	鳥取県立武道館	
4 労働条件の提示書面	・職員就業規則 ・労働条件通知書	※就業規則、労働条件通知書など労働条件を明示している書面の別を記入してください。
5 始業・就業時刻、休憩時間等	(1)始業8時30分 終業22時15分 ※「交代制」の場合 次の勤務時間の組み合わせによる。 ・始業8時30分 終業17時15分 ・始業11時45分 終業20時30分 ・始業13時30分 終業22時15分 ・始業12時45分 終業21時30分 ・始業12時30分 終業21時15分 (2)休憩時間45分 (3)所定労働時間を越える労働の有無：有 (4)労働時間に係る協定の有無：無	※時間外勤務、変形労働時間制などに係る協定の有無、内容についても記入してください。
6 休日	・定例日の場合 毎週 曜日 ・非定例日の場合 週当たり2日	
7 休暇	(1)年次有給休暇 ・暦年で与え、1年について20日 ・2月以降に新たに採用された職員はその年の年次休暇は、別表に定めている。 (2)その他の休暇 ・有給：年次休暇及び特別休暇 ・無休：介護休暇	
8 賃金	(1)賃金 月給141,300円以上 日給 円以上 時間給 円以上 (2)諸手当の額及び計算方法 ・通勤手当、住居手当 鳥取県の通勤手当認定要領及び住居手当認定要領による。 (3)割増賃金 鳥取県の職員の休養に関する条例による。 (4)賃金締切日 毎月 末日 (5)賃金支払日 毎月 21日 (6)賞与 有(時期6月(175.5/100)、12月(184.5/100)、3月(40/100)) (7)昇給 有(時期4月) (8)平均給与月額 円	※諸手当の詳細は別紙可
9 退職金	中小企業退職金共済制度 月額16,000円	※中小企業退職金共済制度、又は独自の退職金制度等の加入状況を記入してください。
10 健康診断	健康診断を毎年1回行う	
11 その他		

労働条件等報告書

項目	条件等	備考(※記載上の注意)
1 職 種	常勤嘱託職員	※常勤正職、非常勤(嘱託)、臨時等の職種別に作成してください。
2 契約期間	有(1年)	※期間の定めの有無。定めがある場合は、その年数。
3 就業の場所	鳥取県立武道館	
4 労働条件の提示書面	・嘱託職員就業規則 ・労働条件通知書	※就業規則、労働条件通知書など労働条件を明示している書面の別を記入してください。
5 始業・就業時刻、休憩時間等	(1)始業8時30分 終業22時15分 ※「交代制」の場合 次の勤務時間の組み合わせによる。 ・始業8時30分 終業17時15分 ・始業11時45分 終業20時30分 ・始業13時30分 終業22時15分 ・始業12時45分 終業21時30分 ・始業12時30分 終業21時15分 (2)休憩時間45分 (3)所定労働時間を越える労働の有無：有 (4)労働時間に係る協定の有無：無	※時間外勤務、変形労働時間制などに係る協定の有無、内容についても記入してください。
6 休日	・定例日の場合 毎週 曜日 ・非定例日の場合 週当たり2日	
7 休暇	(1)年次有給休暇 ・6ヶ月間継続勤務した場合 16日 ・継続勤務6ヶ月以内の場合 2ヶ月経過で 2日 (2)その他の休暇 ・有給：年次休暇及び特別休暇 ・無休：介護休暇	
8 賃金	(1)賃金 月給126,600円以上 日給 円以上 時間給 円以上 (2)諸手当の額及び計算方法 ・通勤手当、住居手当 鳥取県の通勤手当認定要領及び住居手当認定要領による。 (3)割増賃金 鳥取県の職員の休養に関する条例による。 (4)賃金締切日 毎月 末日 (5)賃金支払日 毎月 21日 (6)賞与 有(時期6月(50/100)、12月(50/100) 3月(40/100) (7)昇給 有(時期 4月) (8)平均給与月額 円	※諸手当の詳細は別紙可
9 退職金	無	※中小企業退職金共済制度、又は独自の退職金制度等の加入状況を記入してください。
10 健康診断	健康診断を毎年1回行う	
11 その他		

(参考様式1)

労働条件等報告書

項目	条件等	備考
1 職種	臨時職員	
2 契約期間	平成28年4月1日から 平成29年3月31日まで	
3 就業の場所	鳥取県立武道館	
4 労働条件の提示書面	労働条件通知書	
5 始業・就業時刻、休憩時間等	(1)始業 8 時30 分 終業 12 時30 分 ※「交代制」の場合 次の勤務時間の組み合わせによる。 ・始業 時 分 終業 時 分 ・始業 時 分 終業 時 分 ・始業 時 分 終業 時 分 (2)休憩時間 0分 (3)所定労働時間を越える労働の有無 無 (4)労働時間に係る協定の有無 無	
6 休日	・定例日の場合 毎週 曜日 ・非定例日の場合 週当たり 2 日以上	
7 休暇	(1)年次有給休暇 ・6ヶ月間継続勤務した場合 10 日 ・継続勤務6ヶ月以内の場合 月経過で 日 (2)その他の休暇 ・有給 無 ・無休 無	労働基準法を適用
8 賃金	(1)賃金 月給 円以上 日給 円以上 時間給 850 円 (2)諸手当の額及び計算方法 適用外 ・ 手当 円 計算方法 ・ 手当 円 計算方法 ・ 手当 円 計算方法 (3)割増賃金 適用外 ・所定労働時間外 % ・休日 % (4)賃金締切日 毎月 末日 (5)賃金支払日 毎月 10 日 (6)賞与 有 (時期、金額)・無 (7)昇給 有 (時期)・無 (8)平均給与月額 円	
9 退職金	無	
10 健康診断	未実施	
11 その他		

※記載欄が不足する場合は別紙に記載してください。

(参考様式1)

労働条件等報告書

項目	条件等	備考
1 職種	臨時職員	
2 契約期間	平成28年4月1日から 平成29年3月31日まで	
3 就業の場所	鳥取県立武道館	
4 労働条件の提示書面	労働条件通知書	
5 始業・就業時刻、休憩時間等	(1)始業 時 分 終業 時 分 ※「交代制」の場合 次の勤務時間の組み合わせによる。 ・始業17時15分 終業22時15分 ・始業 時 分 終業 時 分 ・始業 時 分 終業 時 分 (2)休憩時間 45分 (3)所定労働時間を越える労働の有無 無 (4)労働時間に係る協定の有無 無	
6 休日	・定例日の場合 毎週 曜日 ・非定例日の場合 週当たり 2 日以上	
7 休暇	(1)年次有給休暇 ・6ヶ月間継続勤務した場合 10 日 ・継続勤務6ヶ月以内の場合 月経過で 日 (2)その他の休暇 ・有給 無 ・無休 無	労働基準法を適用
8 賃金	(1)賃金 月給 円以上 日給 円以上 時間給 850円 (2)諸手当の額及び計算方法 適用外 ・ 手当 円 計算方法 ・ 手当 円 計算方法 ・ 手当 円 計算方法 (3)割増賃金 適用外 ・所定労働時間外 % ・休日 % (4)賃金締切日 毎月 末日 (5)賃金支払日 毎月 10 日 (6)賞与 有 (時期、金額)・無 (7)昇給 有 (時期)・無 (8)平均給与月額 円	
9 退職金	無	
10 健康診断	未実施	
11 その他		

※記載欄が不足する場合は別紙に記載してください。

5 その他

(1) 利用促進の状況

- ① 第2回武道体験会を実施した。昨年より参加人数が大幅に増加した。昨年は、1,814人に対し、今年度は2,314人となり、更に各競技団体への武道体験会の周知を図ることができた。
協賛企業から飲料水をいただき参加者へ提供した。
- ② 新しく教室を開設した。武道種目では、カンフー体操教室を行い、延べ293人の参加となった。
武道以外の教室では、ストレッチ・トレーニング教室を開催した。延べ553人の参加があった。利用者の健康増進へつながった。
- ③ 鏡開き開催時に、武道関係者以外も見学できるようにし、武道紹介を行った。
また、昨年まで餅を配布していたが、餅まきを行うことにより参加を促すように工夫した。

(2) 管理上成果等特記事項

- ① Jアラート試験放送時に利用者と協力してシェイクアウト訓練（ドロップ [姿勢を低く]、カバー [体、頭を守る]、ホールドオン [揺れが収まるまでじっとする]）を実施し、緊急時に備えた。
- ② 冬場の弓道は極寒の中練習を行っている為、弓道場の射場にビニール武者窓を設置し風雪防止対策を行った。
- ③ 8月の全国高校総体（弓道競技）開催時に使用電力の上昇を抑える為、利用に支障のない範囲でデマンドを制御し最大需要電力を制御した。