

おもちゃ館評議員によって理事として選任された者の中から、理事同士の合議によって、童謡・唱歌やおもちゃをテーマとした文化振興に対する深い理解と見識を持ち、かつ公立施設の長として人格高潔な者が選定されます。

(2) 職員の職種等

職種（職名）	雇用関係	月勤務日数	担当する業務内容 （担当業務の経験年数）・資格等	人件費（千円）
館長	常勤	21日	館の運営総括 （11ヶ月）・中学高校社会科教員免許	
次長	常勤	21日	館及び総務係事務の総括 （4年0ヶ月）・一般旅行業務取扱主任者、福祉住環境コーディネーター2級、甲種防火管理者	
事業推進室長	常勤	21日	童謡・唱歌、おもちゃ事務の総括 （7年0ヶ月）・国内旅行業務取扱主任者、一般旅行業務旅程管理者	
おもちゃ主任専門員	常勤	21日	おもちゃの資料収集、調査研究等 （8年0ヶ月）・学芸員	
主事A	常勤	21日	総務係 （9年0ヶ月）・日商簿記検定2級	
主幹A	常勤	21日	総務係 （2年0ヶ月）・日商簿記検定2級	
主幹B	常勤	21日	総務係 （7年0ヶ月）・電気工事士、防災士、甲種防火管理者、国内旅行業務取扱主任者、第2級アマチュア無線技士	
主幹C	常勤	21日	総務係 （6年0ヶ月）・第一種大型自動車運転免許、大型二輪運転免許、第一種電気工事士、第二種電気工事士、乙種4類危険物取扱者免状、甲種4類消防設備士免状、乙種7類消防設備士免状、第一種消防設備点検資格者免状、第二種消防設備点検資格者免状	

専門員A	常勤	21日	事業推進室（童謡・唱歌） （7年0ヶ月）・中学校教諭一種免許（音楽）、 高等学校教諭一種免許（音楽）
専門員B	常勤	21日	事業推進室（童謡・唱歌） （1年0ヶ月）・中学校教諭専修免許（音楽）、 高等学校教諭専修免許（音楽）、中学校教諭一 種免許（理科）、高等学校教諭一種免許（理科）、 学校図書館司書教諭
主事A	常勤	21日	事業推進室（童謡・唱歌、おもちゃの 企画、イベント実施等 （8年0ヶ月）・中学校教諭1種免許（音楽）、 高等学校教諭1種免許（音楽）
主幹A	常勤	21日	事業推進室（童謡・唱歌、おもちゃの 企画、イベント実施等 （7年3ヶ月）・ファッション販売能力検定三 級、Microsoft Office Specialist Excel 2002
主幹B	常勤	21日	事業推進室（童謡・唱歌、おもちゃの 企画、イベント実施等 （6年0ヶ月）・日商簿記検定3級、全経簿記 検定二級、小学校教諭一種免許、幼稚園教諭 一種免許、中学校教諭一種免許（音楽）、高等 学校教諭一種免許（音楽）、コンピューターサ ービス技能評価試験2級ワープロ技士、コン ピューターサービス技能評価試験2級表計算 技士、3級データベース技士、司書教諭
主幹C	常勤	21日	事業推進室（童謡・唱歌、おもちゃの 企画、イベント実施等 （8年0ヶ月）・学芸員
受付職員A	非常勤	20日	受付 （4年9ヶ月）・ワード3級、エクセル3級、 文書処理能力検定3級

受付職員B	非常勤	20日	受付 (3年8ヶ月)・日商簿記検定3級、日本商工会議所PC検定(文書作成)3級、ビジネス実務士資格
受付職員C	非常勤	20日	受付 (2年11ヶ月)・ホームヘルパー3級、第一種大型自動車運転免許
受付職員D	非常勤	20日	受付 (1年0ヶ月)・マイクロソフト word・excel2007
受付職員E	非常勤	20日	受付 (1年0ヶ月)・計算技術検定3級、漢字検定準2級
計			

(3) 日常の職員配置

配置場所	職員配置の時間帯	職 名					
事務室	8:30~17:30	館長	次長	事業推進室 長	おもちゃ主 任専門員	主事2名 主幹6名※	専門員2名
		※主幹6名の内2名は多目的ホールの夜間利用がある時は21:00まで					
受付	8:30~17:30	受付職員5名					

※1ヶ月単位でローテーションを組み、勤務を行います。

(4) 人材育成

- ア 接遇の向上を図るため、外部講師を招き研修を行います(年1回)。
- イ 受付職員の接遇能力を向上させるため、外部講師を招き専門的研修を行います(年1回)。
- ウ 経理事務の技術向上を図るため、必要に応じて外部の公益法人会計事務研修会等に参加させます(年1回)。
- エ 専門員の資質向上のため、機会をとらえ各種研究会、研修会に参加させます。
- オ 人権問題研修会を実施し、職員の人権意識の向上に努めます。
- カ 緊急時対応のため、AED研修会に参加させます。
- キ その他、職員の資質向上のため、各種研修会に参加させます。

(5) 童謡・唱歌、おもちゃについての専門知識を有する職員の配置に関する考え方

童謡・唱歌とおもちゃをテーマとしたミュージアムとして、学芸的機能、研究的機能を強化し、その成果を蓄積するとともに情報発信することは、鳥取県における童謡・唱歌とおもちゃの拠点施設としての役割を高め全国的に重要な文化施設としての存在になります。

4 関係法令に係る監督行政機関からの指導等の状況及び対応状況

(1) 平成24年8月10日付にて鳥取県東部広域行政管理組合鳥取消防署の立入検査により、次の指導を受けましたので対応しました。

(指導) 防災物品について(消防法第8条の3)

1階フロアに設置の展示用合板は、防災性能を有するものに取り替えるか撤去してください。

(対応) 1階フロアに設置の展示用合板を撤去し、防災性能を有する展示用合板と取り替えました。

5 法人の社会的責任の遂行状況

(1) 障がい者雇用

[申請書の提出時点において該当する項目に 点を付してください]

ア 常用労働者数50人以上の事業者であり、

法定雇用率を達成している。

(公共職業安定所に提出する「障がい者雇用状況報告書」の写し等法定雇用率を達成していることを証する書類を添付すること。)

法定雇用率を達成していない。

イ 常用労働者数が50人未満の事業者であり

障がい者(身体障がい者・知的障がい者・精神障がい者)を雇用している。

(障がい者雇用を証明できる書類を添付すること)

障がい者を雇用していない。

(2) 男女共同参画推進企業の認定

(注) 男女共同参画推進企業：鳥取県男女共同参画推進企業認定要綱(平成16年2月9日男女第250号)により認定された事業所

[申請書の提出時点において該当する項目に 点を付してください]

男女共同参画推進企業に認定されている。(認定証の写しを添付すること。)

男女共同参画推進企業に認定されていない。

(3) ISO14001・鳥取県版環境管理システム審査登録制度（TEAS）Ⅰ種又はⅡ種規格
認証等

(注) 鳥取県版環境管理システム審査登録制度（TEAS）

鳥取県版環境管理システム審査登録要綱（平成19年7月9日施行）により企業等の環境配慮活動を審査登録する制度。なお、TEASⅠ種及びⅡ種規格については、鳥取県の認定する審査登録機関が、当該要綱に基づき審査登録を実施。

〔申請書の提出時点において該当する項目に 点を付してください〕

ISO14001又はTEASⅠ種又はⅡ種規格に基づく環境管理システムについて

- 認証登録されている。（登録証等の写しを添付すること。）
- 認証登録されていない。

委託、工事請負の発注予定

種 別	内 容	期 間	金 額 (千円)	発注先	選定方法	県外事業者へ発注する 必要がある場合はその 理由
委託費	清掃業務及び建築物環境 衛生管理業務	平成26年度 ～30年度	単年度分	県内	入札	
委託費	空調及び衛生設備保守点 検業務	平成26年度 ～30年度	単年度分	県内	入札	
委託費	消防用設備保守点検業務	平成26年度 ～30年度	単年度分	県内	入札	
委託費	自動扉保守点検業務	平成26年度 ～30年度	単年度分	県内	入札	
委託費	自家用電気工作物保安業 務	平成26年度 ～30年度	単年度分	県内	随契	
委託費	庭園管理業務	平成26年度 ～30年度	単年度分	県内	入札	
委託費	館内機械警備業務	平成26年度 ～30年度	単年度分	県内	入札	
委託費	エレベータ保守点検業務	平成26年度 ～30年度	単年度分	県外	随契	初度設置が県外業者。 特殊な技術を要する機 械等の保守委託
委託費	会計サーバー運用支援業 務	平成26年度 ～30年度	単年度分	県内	競争見積・ 随契	
委託費	からくり時計保守点検業 務	単年度毎	単年度分	県外	随契	初度設置が県外業者。 特殊な技術を要する機 械等の保守委託
委託費	ステーションピーナス保 守点検業務	単年度毎	単年度分	県外	随契	初度整備が県外業者。 特殊な技術を要する機 械等の保守委託
委託費	展示装置木造教室他映像 音響保守点検業務	単年度毎	単年度分	県内	随契	
委託費	展示装置鳥取音楽家紹介 保守点検業務	単年度毎	単年度分	県内	随契	
委託費	展示ケース保守点検業務	単年度毎	単年度分	県内	随契	
委託費	館内調光保守点検業務	単年度毎	単年度分	県内	随契	
委託費	館内メカ装置保守点検業 務	単年度毎	単年度分	県内	随契	
委託費	展示ケース清掃等委託業 務	単年度毎	単年度分	県内	随契	
委託費	収蔵庫燻蒸業務	単年度毎	単年度分	県内	随契	
委託費	からくり時計足場設置委 託業務	単年度毎	単年度分	県内	随契	
委託費	不可燃物清掃委託業務	単年度毎	単年度分	県内	随契	
委託費	雨水管洗浄業務	単年度毎	単年度分	県内	競争見積・ 随契	
委託費	污水管洗浄業務	単年度毎	単年度分	県内	競争見積・ 随契	
委託費	冷却水系ブラッシング作 業業務	単年度毎	単年度分	県内	競争見積・ 随契	
委託費	建築基準法に基づく点検 業務	単年度毎	単年度分	県内	随契	

(公財)鳥取童謡・おもちゃ館／わらべ館組織図 案

H26年4月1日

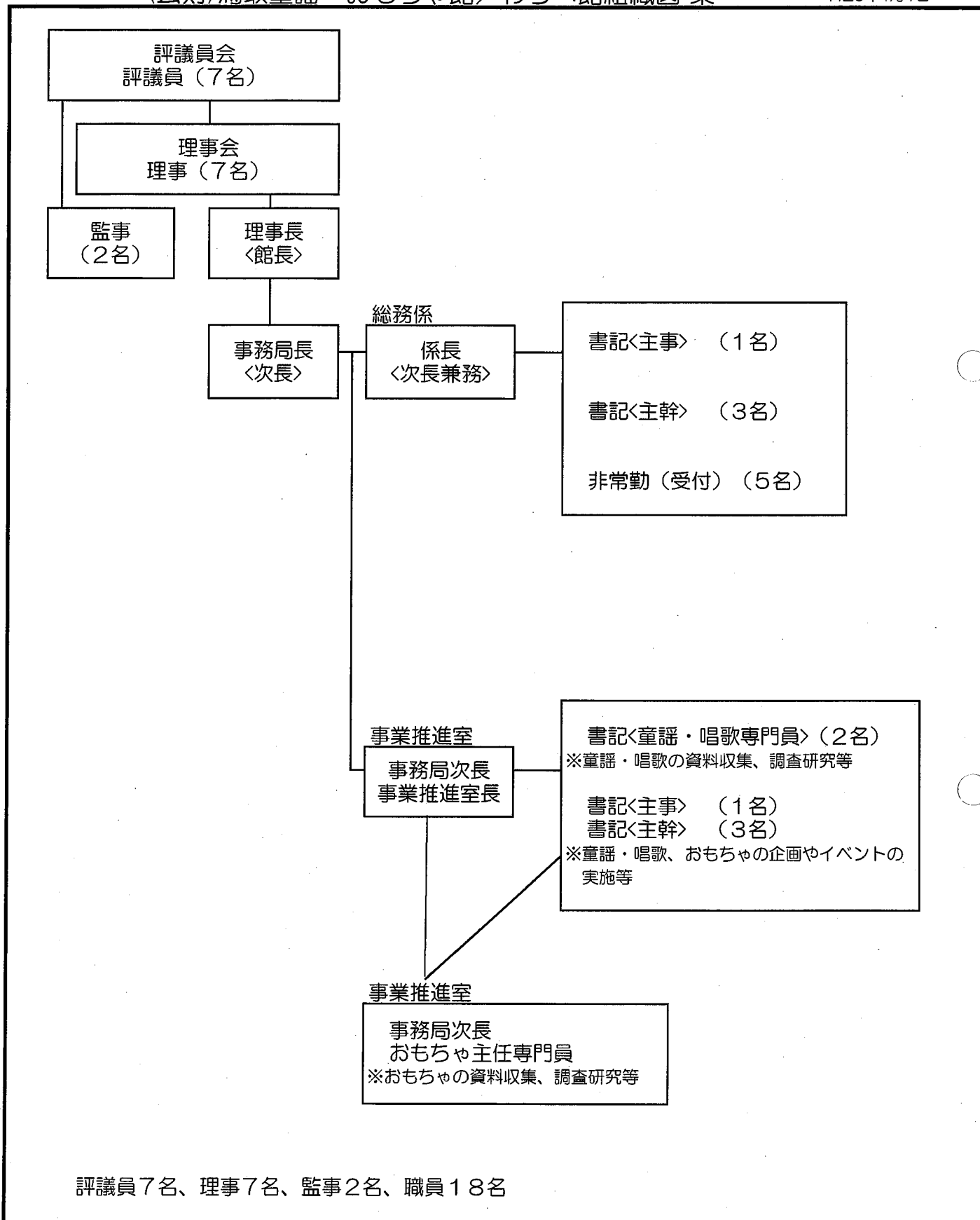

評議員7名、理事7名、監事2名、職員18名

平成26年度鳥取県立童謡館及び鳥取世界おもちゃ館の利用見込者数

(単位:人)

月別	目標利用者数	備 考
4月	9,000	
5月	11,000	
6月	9,000	
7月	11,000	
8月	19,000	休館日:無(第3水曜日は開館)
9月	9,000	
10月	11,000	
11月	10,000	
12月	7,000	年末休館日:12月29日~12月31日
1月	7,000	年始休館日:1月1日
2月	8,000	
3月	9,000	
合 計	120,000	

鳥取県男女共同参画推進企業認定証

企業の名称 財団法人鳥取童謡・おもちゃ館

所在地 鳥取市西町三丁目202番地

上記企業は、審査の結果、鳥取県男女共同参画推進企業として認定します。

認定番号 第 193 号

認定日 平成21年 2月10日

有効期限 平成27年 3月31日

発行日 平成24年 3月29日

鳥取県知事 平井 伸治



鳥取県立童謡館の委託業務に関する収支計画書

法人の名称(公益財団法人鳥取童謡・おもちゃ館)

(単位:千円)

区 分		26年度	27年度	28年度	29年度	30年度	備 考
収入項目	県委託料収入	72,615	72,615	72,615	72,615	72,615	
	市委託料収入	72,371	72,371	72,371	72,371	72,371	
	利用料金収入	19,750	19,750	19,750	19,750	19,750	
	事業収入	204	204	204	204	204	
	基本財産収入	8	8	8	8	8	
	雑収入	947	947	947	947	947	
	基金取崩収入(県・市)	897	2,288	0	1,500	1,820	
収入合計(A)		166,792	168,183	165,895	167,395	167,715	
支出項目	人件費(常勤職員)	59,976	60,538	61,309	61,973	62,579	
	人件費(非常勤職員)	11,596	11,584	11,600	11,613	11,615	
	管理運営費	65,000	65,000	64,448	64,448	64,448	
	旅費	150	150	150	150	150	
	役務費	2,396	2,396	2,396	2,396	2,396	
	消耗品費	2,000	2,000	2,000	2,000	2,000	
	印刷製本費	480	480	480	480	480	
	燃料費	122	122	122	122	122	
	食糧費	10	10	10	10	10	
	使用料及び賃借料	2,862	2,862	2,862	2,862	2,862	
	保険料	520	520	520	520	520	
	諸謝金	112	112	112	112	112	
	公課費	4,100	4,100	4,100	4,100	4,100	
	委託費	30,434	30,434	30,434	30,434	30,434	
	光熱水費	19,000	19,000	19,000	19,000	19,000	
	修繕費	2,552	2,552	2,000	2,000	2,000	
	その他経費	262	262	262	262	262	
	文化事業費	28,195	29,036	26,513	27,336	27,048	
	うち童謡・唱歌に関する事業	12,038	11,017	10,749	11,910	11,926	
	うちおもちゃ館との共同事業	5,356	7,342	5,355	5,356	5,356	
その他事業	10,801	10,677	10,409	10,070	9,766		
財団管理費	2,025	2,025	2,025	2,025	2,025		
支出合計(B)		166,792	168,183	165,895	167,395	167,715	

(3-1別紙)

平成26年度 委託業務に関する収支計画書（経費負担区分付）

公益財団法人鳥取童謡・おもちゃ館

区 分		金 額			
		童謡館分	おもちゃ館分	入館料等	
収入項目	県委託料収入	72,615	72,615	0	0
	市委託料収入	72,371	0	72,371	0
	利用料金収入	19,750	0	0	19,750
	事業収入	204	0	0	204
	基本財産収入	8	0	0	8
	雑収入	947	0	0	947
	県立童謡館事業資産取崩収入	897	0	0	897
	鳥取世界おもちゃ館事業資産取崩収入	0	0	0	0
収入合計		166,792	72,615	72,371	21,806
支出項目	人件費(常勤職員)	59,976	23,326	23,326	13,324
	人件費(非常勤職員)	11,596	5,798	5,798	0
	管理運営費	65,000	32,500	32,500	0
	旅費	150	75	75	0
	役務費	2,396	1,198	1,198	0
	消耗品費	2,000	1,000	1,000	0
	印刷製本費	480	240	240	0
	燃料費	122	61	61	0
	食糧費	10	5	5	0
	使用料及び賃借料	2,862	1,431	1,431	0
	保険料	520	260	260	0
	諸謝金	112	56	56	0
	公課費	4,100	2,050	2,050	0
	委託費	30,434	15,217	15,217	0
	光熱水費	19,000	9,500	9,500	0
	修繕費	2,552	1,276	1,276	0
	その他経費	262	131	131	0
	文化事業費	28,195	10,991	10,747	6,457
	童謡・唱歌に関する事業	12,038	10,991	0	1,047
	童謡館とおもちゃ館の共同事業	5,356	0	0	5,356
おもちゃに関する事業	10,801	0	10,747	54	
財団管理運営費	2,025	0	0	2,025	
支出合計		166,792	72,615	72,371	21,806

(様式3-2号)

平成26年度鳥取県立童謡館の委託業務に関する収支計画書
法人等の名称 (公益財団法人鳥取童謡・おもちゃ館)

(単位:千円)

区 分		内 容	計	
収入項目	県委託料収入		72,615	
	市委託料収入		72,371	
	利用料金収入	入館料 16,000、ホール利用料 1,650、友の会収入2,100	19,750	
	事業収入	おんがくびより他入場料・材料代 204	204	
	基本財産収入	預金利息 8	8	
	雑収入	自販機手数料・電気料 947	947	
	基金取崩収入額	童謡館 897、鳥取世界おもちゃ館 0	897	
	収入合計 (A)			166,792
支出項目	人件費(常勤職員)	館長他常勤職員	59,976	
	人件費(非常勤職員)	受付職員	11,596	
	管理運営費		65,000	
	旅 費	普通旅費 87、特別旅費 63	150	
	役務費	通信運搬費 542、手数料 1,854	2,396	
	消耗品費	事務用品・用紙類 947、照明電球等・投射電球 542、新聞他資料 200、管理用品 311	2,000	
	印刷製本費	事務管理用 80、事務用封筒他 400	480	
	燃料費	館用車燃料代 109、自家発電機軽油代 13	122	
	食糧費	来客用茶菓代 10	10	
	使用料及び賃借料	展示関係著作権使用料 1,120、会計システムリース 227、パソコンリース 816 館用車リース 334、事務機器他賃借料 365	2,862	
	保険料	入館者賠償責任保険 378、出演者等傷害保険 62、自動車保険他 80	520	
	諸謝金	接客・接遇研修謝金 112	112	
	公課費	消費税・印紙等 4,100	4,100	
	委託費	館内清掃・建築物環境衛生業務 17,274、空調・衛生設備保守 3,385、 消防設備保守 1,523、エレベーター保守 1,712、展示装置等保守 2,857、 その他施設設備・造園・館内警備等各種委託料 3,683	30,434	
	光熱水費	電気 12,660、ガス 5,000、上水道670、下水道 670	19,000	
	修繕費	施設設備各種修繕費 2,552	2,552	
	その他経費	備品費 100、観光コンベンション協会費他負担金 162	262	
	文化事業費		28,195	
		うち童話・唱歌に関する事業	別紙内訳のとおり	12,038
		うちおもちゃ館との共同事業	別紙内訳のとおり	5,356
	その他事業	別紙内訳のとおり	10,801	
財団管理運営費		報酬 340、旅費 80、消耗品費 20、食糧費 2、印刷製本費 30、光熱水費 460、 通信運搬費 15、支払手数料 10、諸謝金 282、賃借料 241、委託費 303、 租税公課 242	2,025	
支出合計 (B)			166,792	

(3-2別紙)

平成26年度文化事業計画内訳書

公益財団法人鳥取童謡・おもちゃ館

事業名	金額	(負担区分)		
		童謡館分	おもちゃ館分	入館料等
「童謡・唱歌に関する事業」	12,038	10,991	0	1,047
唱歌教室	947	947	0	0
にじいろコンサート	135	135	0	0
なつかしのわらべ倶楽部	336	336	0	0
童謡コンサート	1,404	1,404	0	0
おんがくびより	5,698	5,548	0	150
童謡・唱歌企画展	341	341	0	0
童謡・唱歌資料収集	1,073	1,073	0	0
童謡・唱歌調査研究	1,207	1,207	0	0
(新)永井幸次生誕140年記念事業・唱歌「故郷」 誕生100年記念事業	897	0	0	897
「童謡館とおもちゃ館の共同事業」	5,356	0	0	5,356
文化事業費 えいがの時間	250	0	0	250
わいわい交流イベント	530	0	0	530
ボランティア活動推進	153	0	0	153
七夕とわらべ館誕生祭	302	0	0	302
ホリデーイベント	638	0	0	638
入館促進・広報事業	3,483	0	0	3,483
(新)今月の一品	0	0	0	0
「おもちゃに関する事業」	10,801	0	10,747	54
おもちゃワールド	3,270	0	3,270	0
おもちゃづくり体験	1,598	0	1,598	0
おもちゃ教室	321	0	271	50
おもちゃの病院	510	0	509	1
おもちゃの銀行	96	0	96	0
おもちゃびより	2,110	0	2,107	3
(新)ファッションドールデザインコンクール(仮称)	100	0	100	0
おもちゃと遊びの企画展	531	0	531	0
おもちゃ資料収集	1,409	0	1,409	0
おもちゃ調査研究	796	0	796	0
(新)'89鳥取世界おもちゃ博覧会の調査・展示 企画	60	0	60	0
文化事業費計	28,195	10,991	10,747	6,457

(3-1別紙)

平成27年度 委託業務に関する収支計画書（経費負担区分付）

公益財団法人鳥取童謡・おもちゃ館

区 分		金 額			
		童謡館分	おもちゃ館分	入館料等	
収入項目	県委託料収入	72,615	72,615	0	0
	市委託料収入	72,371	0	72,371	0
	利用料金収入	19,750	0	0	19,750
	事業収入	204	0	0	204
	基本財産収入	8	0	0	8
	雑収入	947	0	0	947
	県立童謡館事業資産取崩収入	1,144	0	0	1,144
	鳥取世界おもちゃ館事業資産取崩収入	1,144	0	0	1,144
収入合計		168,183	72,615	72,371	23,197
支出項目	人件費(常勤職員)	60,538	23,456	23,456	13,626
	人件費(非常勤職員)	11,584	5,792	5,792	0
	管理運営費	65,000	32,500	32,500	0
	旅費	150	75	75	0
	役務費	2,396	1,198	1,198	0
	消耗品費	2,000	1,000	1,000	0
	印刷製本費	480	240	240	0
	燃料費	122	61	61	0
	食糧費	10	5	5	0
	使用料及び賃借料	2,862	1,431	1,431	0
	保険料	520	260	260	0
	諸謝金	112	56	56	0
	公課費	4,100	2,050	2,050	0
	委託費	30,434	15,217	15,217	0
	光熱水費	19,000	9,500	9,500	0
	修繕費	2,552	1,276	1,276	0
	その他経費	262	131	131	0
	文化事業費	29,036	10,867	10,623	7,546
	童謡・唱歌に関する事業	11,017	10,867	0	150
	童謡館とおもちゃ館の共同事業	7,342	0	0	7,342
おもちゃに関する事業	10,677	0	10,623	54	
財団管理運営費	2,025	0	0	2,025	
支出合計		168,183	72,615	72,371	23,197

(様式3-2号)

平成27年度鳥取県立童謡館の委託業務に関する収支計画書
法人等の名称(公益財団法人鳥取童謡・おもちゃ館)

(単位:千円)

区 分		内 訳	計
収入項目	県委託料収入		72,615
	市委託料収入		72,371
	利用料金収入	入館料 16,000、ホール利用料 1,650、友の会収入2,100	19,750
	事業収入	おんがくびより他入場料・材料代204	204
	基本財産収入	預金利息 8	8
	雑収入	自販機手数料、電気料 947	947
	基金取崩収入額	童謡館1,144 鳥取世界おもちゃ館1,144	2,288
	収入合計 (A)		
支出項目	人件費(常勤職員)	館長他常勤職員	60,538
	人件費(非常勤職員)	受付職員	11,584
	管理運営費		65,000
	旅 費	普通旅費 87、特別旅費 63	150
	役務費	通信運搬費 542、手数料 1,854	2,396
	消耗品費	事務用品・用紙類 947、照明電球等・投射電球 542、新聞他資料 200、管理用品 311	2,000
	印刷製本費	事務管理用 80、事務用封筒他 400	480
	燃料費	館用車燃料代 109、自家発電機軽油代 13	122
	食糧費	来客用茶菓代 10	10
	使用料及び賃借料	展示関係著作権使用料 1,120、会計システムリース 227、パソコンリース 816 館用車リース 334、事務機器他賃借料 365	2,862
	保険料	入館者賠償責任保険 378、出演者等傷害保険 62、自動車保険他 80	520
	諸謝金	接客・接遇研修謝金 112	112
	公課費	消費税・印紙等 4,100	4,100
	委託費	館内清掃・建築物環境衛生業務 17,274、空調・衛生設備保守 3,385、消防設備保守 1,523、エレベーター保守 1,712、展示装置等保守 2,857、その他施設設備・造園・館内警備等各種委託料 3,683	30,434
	光熱水費	電気 12,660、ガス 5,000、上水道670、下水道 670	19,000
	修繕費	施設設備各種修繕費 2,552	2,552
	その他経費	備品費 100、観光コンベンション協会費他負担金 162	262
	文化事業費		29,036
	うち童謡・唱歌に関する事業	別紙内訳のとおり	11,017
	うちおもちゃ館との共同事業	別紙内訳のとおり	7,342
その他事業	別紙内訳のとおり	10,677	
財団管理運営費		報酬340、旅費 80、消耗品費20、食糧費2、印刷製本費30、光熱水費 460、通信運搬費15、支払手数料10、諸謝金282、賃借料241、委託費 303、租税公課242	2,025
支出合計 (B)			168,183

(3-2別紙)

平成27年度文化事業計画内訳書

公益財団法人鳥取童謡・おもちゃ館

事業名	金額	(負担区分)		
		童謡館分	おもちゃ館分	入館料等
「童謡・唱歌に関する事業」	11,017	10,867	0	150
唱歌教室	947	947	0	0
にじいろコンサート	135	135	0	0
なつかしのわらべ倶楽部	336	336	0	0
童謡コンサート	1,404	1,404	0	0
おんがくびより	5,494	5,344	0	150
童謡・唱歌企画展	341	341	0	0
童謡・唱歌資料収集	1,153	1,153	0	0
童謡・唱歌調査研究	1,207	1,207	0	0
「童謡館とおもちゃ館の共同事業」	7,342	0	0	7,342
えいがの時間	250	0	0	250
わいわい交流イベント	530	0	0	530
ボランティア活動推進	153	0	0	153
七夕とわらべ館誕生祭	0	0	0	0
ホリデーイベント	638	0	0	638
入館促進・広報事業	3,483	0	0	3,483
今月の一品	0	0	0	0
(新)わらべ館創立20周年記念事業	2,288	0	0	2,288
「おもちゃに関する事業」	10,677	0	10,623	54
おもちゃワールド	3,270	0	3,270	0
おもちゃづくり体験	1,662	0	1,662	0
おもちゃ教室	321	0	271	50
おもちゃの病院	400	0	399	1
おもちゃの銀行	96	0	96	0
おもちゃびより	1,804	0	1,801	3
ファッションドールデザインコンクール(仮称)	100	0	100	0
おもちゃと遊びの企画展	714	0	714	0
おもちゃ資料収集	1,400	0	1,400	0
おもちゃ調査研究	850	0	850	0
'89鳥取世界おもちゃ博覧会の調査・展示企画	60		60	0
文化事業費計	29,036	10,867	10,623	7,546

(3-1別紙)

平成28年度 委託業務に関する収支計画書(経費負担区分付)

公益財団法人鳥取童謡・おもちゃ館

区 分		金 額			
		童謡館分	おもちゃ館分	入館料等	
収入項目	県委託料収入	72,615	72,615	0	0
	市委託料収入	72,371	0	72,371	0
	利用料金収入	19,750	0	0	19,750
	事業収入	204	0	0	204
	基本財産収入	8	0	0	8
	雑収入	947	0	0	947
	県立童謡館事業資産取崩収入	0	0	0	0
	鳥取世界おもちゃ館事業資産取崩収入	0	0	0	0
収入合計		165,895	72,615	72,371	20,909
支出項目	人件費(常勤職員)	61,309	23,992	23,992	13,325
	人件費(非常勤職員)	11,600	5,800	5,800	0
	管理運営費	64,448	32,224	32,224	0
	旅費	150	75	75	0
	役務費	2,396	1,198	1,198	0
	消耗品費	2,000	1,000	1,000	0
	印刷製本費	480	240	240	0
	燃料費	122	61	61	0
	食糧費	10	5	5	0
	使用料及び賃借料	2,862	1,431	1,431	0
	保険料	520	260	260	0
	諸謝金	112	56	56	0
	公課費	4,100	2,050	2,050	0
	委託費	30,434	15,217	15,217	0
	光熱水費	19,000	9,500	9,500	0
	修繕費	2,000	1,000	1,000	0
	その他経費	262	131	131	0
	文化事業費	26,513	10,599	10,355	5,559
	童謡・唱歌に関する事業	10,749	10,599	0	150
	童謡館とおもちゃ館の共同事業	5,355	0	0	5,355
おもちゃに関する事業	10,409	0	10,355	54	
財団管理運営費	2,025	0	0	2,025	
支出合計		165,895	72,615	72,371	20,909

(様式3-2号)

平成28年度鳥取県立童謡館の委託業務に関する収支計画書
法人等の名称 (公益財団法人鳥取童謡・おもちゃ館)

(単位:千円)

区 分		内 訳	計
収入項目	県委託料収入		72,615
	市委託料収入		72,371
	利用料金収入	入館料 16,000、ホール利用料 1,650、友の会収入 2,100	19,750
	事業収入	おんがくびより他入場料・材料代 204	204
	基本財産収入	預金利息 8	8
	雑収入	自販機手数料・電気料 947	947
	基金取崩収入額	童謡館 0 鳥取世界おもちゃ館 0	0
	収入合計 (A)		
支出項目	人件費(常勤職員)	館長他常勤職員	61,309
	人件費(非常勤職員)	受付職員	11,600
	管理運営費		64,448
	旅費	普通旅費 87、特別旅費 63	150
	役務費	通信運搬費 542、手数料 1,854	2,396
	消耗品費	事務用品・用紙類 947、照明電球等・投射電球 542、新聞他資料 200、管理用品 311	2,000
	印刷製本費	事務管理用 80、事務用封筒他400	480
	燃料費	館用車燃料代 109、自家発電機軽油代 13	122
	食糧費	来客用茶菓代 10	10
	使用料及び賃借料	展示関係著作権使用料 1,120、会計システムリース 227、パソコンリース 816 館用車リース 334、事務機器他賃借料 365	2,862
	保険料	入館者賠償責任保険 378、出演者等傷害保険 62、自動車保険他 80	520
	諸謝金	接客・接遇研修謝金112	112
	公課費	消費税・印紙等 4,100	4,100
	委託費	館内清掃・建築物環境衛生業務 17,274、空調・衛生設備保守 3,385、消防設備保守 1,523、エレベーター保守 1,712、展示装置等保守 2,857、その他施設設備・造園・館内警備等各種委託料 3,683	30,434
	光熱水費	電気 12,660、ガス 5,000、上水道 670、下水道 670	19,000
	修繕費	施設設備各種修繕費 2,000	2,000
	その他経費	備品費 100、観光コンベンション協会費他負担金 162	262
	文化事業費		26,513
	うち童話・唱歌に関する事業	別紙内訳のとおり	10,749
	うちおもちゃ館との共同事業	別紙内訳のとおり	5,355
その他事業	別紙内訳のとおり	10,409	
財団管理運営費		報酬 340、旅費 80、消耗品費 20、食糧費 2、印刷製本費 30、光熱水費 460、通信運搬費 15、支払手数料 10、諸謝金 282、賃借料 241、委託費 303、租税公課 242	2,025
支出合計 (B)			165,895

(3-2別紙)

平成28年度文化事業計画内訳書

公益財団法人鳥取童謡・おもちゃ館

事業名	金額	(負担区分)		
		童謡館分	おもちゃ館分	入館料等
「童謡・唱歌に関する事業」	10,749	10,599	0	150
唱歌教室	939	939	0	0
にじいろコンサート	135	135	0	0
なつかしのわらべ倶楽部	336	336	0	0
童謡コンサート	1,404	1,404	0	0
おんがくびより	5,314	5,164	0	150
童謡・唱歌企画展	341	341	0	0
童謡・唱歌資料収集	1,073	1,073	0	0
童謡・唱歌調査研究	1,207	1,207	0	0
「童謡館とおもちゃ館の共同事業」	5,355	0	0	5,355
えいがの時間	250	0	0	250
わいわい交流イベント	530	0	0	530
ボランティア活動推進	153	0	0	153
七夕とわらべ館誕生祭	302	0	0	302
ホリデーイベント	638	0	0	638
入館促進・広報事業	3,482	0	0	3,482
今月の一品	0	0	0	0
「おもちゃに関する事業」	10,409	0	10,355	54
おもちゃワールド	3,331	0	3,331	0
おもちゃづくり体験	1,634	0	1,634	0
おもちゃ教室	321	0	271	50
おもちゃの病院	400	0	399	1
おもちゃの銀行	96	0	96	0
おもちゃびより	1,703	0	1,700	3
ファッションドールデザインコンクール(仮称)	100	0	100	0
おもちゃと遊びの企画展	614	0	614	0
おもちゃ資料収集	1,400	0	1,400	0
おもちゃ調査研究	750	0	750	0
'89鳥取世界おもちゃ博覧会の調査・展示企画	60		60	0
文化事業費計	26,513	10,599	10,355	5,559

(3-1別紙)

平成29年度 委託業務に関する収支計画書（経費負担区分付）

公益財団法人鳥取童謡・おもちゃ館

区 分		金 額			
		童謡館分	おもちゃ館分	入館料等	
収入項目	県委託料収入	72,615	72,615	0	0
	市委託料収入	72,371	0	72,371	0
	利用料金収入	19,750	0	0	19,750
	事業収入	204	0	0	204
	基本財産収入	8	0	0	8
	雑収入	947	0	0	947
	県立童謡館事業資産取崩収入	1,500	0	0	1,500
	鳥取世界おもちゃ館事業資産取崩収入	0	0	0	0
収入合計		167,395	72,615	72,371	22,409
支出項目	人件費(常勤職員)	61,973	24,325	24,324	13,324
	人件費(非常勤職員)	11,613	5,806	5,807	0
	管理運営費	64,448	32,224	32,224	0
	旅費	150	75	75	0
	役務費	2,396	1,198	1,198	0
	消耗品費	2,000	1,000	1,000	0
	印刷製本費	480	240	240	0
	燃料費	122	61	61	0
	食糧費	10	5	5	0
	使用料及び賃借料	2,862	1,431	1,431	0
	保険料	520	260	260	0
	諸謝金	112	56	56	0
	公課費	4,100	2,050	2,050	0
	委託費	30,434	15,217	15,217	0
	光熱水費	19,000	9,500	9,500	0
	修繕費	2,000	1,000	1,000	0
	その他経費	262	131	131	0
	文化事業費	27,336	10,260	10,016	7,060
	童謡・唱歌に関する事業	11,910	10,260	0	1,650
	童謡館とおもちゃ館の共同事業	5,356	0	0	5,356
おもちゃに関する事業	10,070	0	10,016	54	
財団管理運営費	2,025	0	0	2,025	
支出合計		167,395	72,615	72,371	22,409

(様式3-2号)

平成29年度鳥取県立童謡館の委託業務に関する収支計画書
法人等の名称 (公益財団法人鳥取童謡・おもちゃ館)

(単位:千円)

区 分		内 訳	計
収入項目	県委託料収入		72,615
	市委託料収入		72,371
	利用料金収入	入館料 16,000、ホール利用料 1,650、友の会収入2,100	19,750
	事業収入	おんがくびより他入場料・材料代204	204
	基本財産収入	預金利息 8	8
	雑収入	自販機手数料、電気料 947	947
	基金取崩収入額	童謡館1,500 鳥取世界おもちゃ館0	1,500
収入合計 (A)			167,395
支出項目	人件費(常勤職員)	館長他常勤職員	61,973
	人件費(非常勤職員)	受付職員	11,613
	管理運営費		64,448
	旅費	普通旅費 87、特別旅費 63	150
	役務費	通信運搬費 542、手数料 1,854	2,396
	消耗品費	事務用品・用紙類947、照明電球等・投射電球542、新聞他資料200、管理用品311	2,000
	印刷製本費	事務管理用 80、事務用封筒他400	480
	燃料費	館用車燃料代 109、自家発電機軽油代 13	122
	食糧費	来客用茶菓代 10	10
	使用料及び賃借料	展示関係著作権使用料 1,120、会計システムリース 227、パソコンリース 816 館用車リース 334、事務機器他賃借料365	2,862
	保険料	入館者賠償責任保険 378、出演者等傷害保険 62、自動車保険他 80	520
	諸謝金	接客・接遇研修謝金112	112
	公課費	消費税・印紙等 4,100	4,100
	委託費	館内清掃・建築物環境衛生業務 17,274、空調・衛生設備保守 3,385 消防設備保守 1,523、エレベーター保守 1,712、展示装置等保守 2,857 その他施設設備、造園、館内警備等各種委託料 3,683	30,434
	光熱水費	電気 12,660、ガス 5,000、上水道670、下水道 670	19,000
	修繕費	施設設備各種修繕費 2,000	2,000
	その他経費	備品費 100、観光コンベンション協会費他負担金 162	262
	文化事業費		27,336
	うち童謡・唱歌に関する事業	別紙内訳のとおり	11,910
	うち童謡館とおもちゃ館の共同事業	別紙内訳のとおり	5,356
その他事業	別紙内訳のとおり	10,070	
財団管理運営費		報酬 340、旅費 80、消耗品費 20、食糧費 2、印刷製本費 30、光熱水費 460、通信運搬費 15、支払手数料 10、諸謝金 282、賃借料 241、委託費 303、租税公課 242	2,025
支出合計 (B)			167,395

(3-2別紙)

平成29年度文化事業計画内訳書

公益財団法人鳥取童謡・おもちゃ館

事業名	金額	(負担区分)		
		童謡館分	おもちゃ館分	入館料等
「童謡・唱歌に関する事業」	11,910	10,260	0	1,650
唱歌教室	952	952	0	0
にじいろコンサート	135	135	0	0
なつかしのわらべ倶楽部	336	336	0	0
童謡コンサート	1,404	1,404	0	0
おんがくびより	4,882	4,732	0	150
童謡・唱歌企画展	341	341	0	0
童謡・唱歌資料収集	1,153	1,153	0	0
童謡・唱歌調査研究	1,207	1,207	0	0
(新)全国童謡サミット in とっとり	1,500	0	0	1,500
「童謡館とおもちゃ館の共同事業」	5,356	0	0	5,356
文化事業費				
えいがの時間	250	0	0	250
わいわい交流イベント	530	0	0	530
ボランティア活動推進	153	0	0	153
セタとわらべ館誕生祭	302	0	0	302
ホリデーイベント	638	0	0	638
入館促進・広報事業	3,483	0	0	3,483
今月一品	0	0	0	0
「おもちゃに関する事業」	10,070	0	10,016	54
おもちゃワールド	3,270	0	3,270	0
おもちゃづくり体験	1,662	0	1,662	0
おもちゃ教室	321	0	271	50
おもちゃの病院	400	0	399	1
おもちゃの銀行	96	0	96	0
おもちゃびより	1,653	0	1,650	3
ファッションドールデザインコンクール(仮称)	100	0	100	0
おもちゃと遊びの企画展	634	0	634	0
おもちゃ資料収集	1,224	0	1,224	0
おもちゃ調査研究	650	0	650	0
'89鳥取世界おもちゃ博覧会の調査・展示企画	60		60	0
文化事業費計	27,336	10,260	10,016	7,060

(3-1別紙)

平成30年度 委託業務に関する収支計画書(経費負担区分付)

公益財団法人鳥取童謡・おもちゃ館

区 分		金 額			
		童謡館分	おもちゃ館分	入館料等	
収入項目	県委託料収入	72,615	72,615	0	0
	市委託料収入	72,371	0	72,371	0
	利用料金収入	19,750	0	0	19,750
	事業収入	204	0	0	204
	基本財産収入	8	0	0	8
	雑収入	947	0	0	947
	県立童謡館事業資産取崩収入	1,820	0	0	1,820
	鳥取世界おもちゃ館事業資産取崩収入	0	0	0	0
収入合計		167,715	72,615	72,371	22,729
支出項目	人件費(常勤職員)	62,579	24,628	24,627	13,324
	人件費(非常勤職員)	11,615	5,807	5,808	0
	管理運営費	64,448	32,224	32,224	0
	旅費	150	75	75	0
	役務費	2,396	1,198	1,198	0
	消耗品費	2,000	1,000	1,000	0
	印刷製本費	480	240	240	0
	燃料費	122	61	61	0
	食糧費	10	5	5	0
	使用料及び賃借料	2,862	1,431	1,431	0
	保険料	520	260	260	0
	諸謝金	112	56	56	0
	公課費	4,100	2,050	2,050	0
	委託費	30,434	15,217	15,217	0
	光熱水費	19,000	9,500	9,500	0
	修繕費	2,000	1,000	1,000	0
	その他経費	262	131	131	0
	文化事業費	27,048	9,956	9,712	7,380
	童謡・唱歌に関する事業	11,926	9,956	0	1,970
	童謡館とおもちゃ館の共同事業	5,356	0	0	5,356
おもちゃに関する事業	9,766	0	9,712	54	
財団管理運営費	2,025	0	0	2,025	
支出合計		167,715	72,615	72,371	22,729

(様式3-2号)

平成30年度鳥取県立童謡館の委託業務に関する収支計画書
法人等の名称 (公益財団法人鳥取童謡・おもちゃ館)

(単位:千円)

区 分		内 訳	計
収入項目	県委託料収入		72,615
	市委託料収入		72,371
	利用料金収入	入館料 16,000、ホール利用料 1,650、友の会収入2,100	19,750
	事業収入	おんがくびより他入場料・材料代204	204
	基本財産収入	預金利息 8	8
	雑収入	自販機手数料、電気料 947	947
	基金取崩収入額	童謡館1,820 鳥取世界おもちゃ館0	1,820
	収入合計 (A)		
支出項目	人件費(常勤職員)	館長他常勤職員	62,579
	人件費(非常勤職員)	受付職員	11,615
	管理運営費		64,448
	旅費	普通旅費 87、特別旅費 63	150
	役務費	通信運搬費 542、手数料 1,854	2,396
	消耗品費	事務用品・用紙類947、照明電球等・投射電球542、新聞他資料200、管理用品311	2,000
	印刷製本費	事務管理用 80、事務用封筒他400	480
	燃料費	館用車燃料代 109、自家発電機軽油代 13	122
	食糧費	来客用茶菓代 10	10
	使用料及び賃借料	展示関係著作権使用料 1,120、会計システムリース 227、パソコンリース 816 館用車リース 334、事務機器他賃借料365	2,862
	保険料	入館者賠償責任保険 378、出演者等傷害保険 62、自動車保険他 80	520
	諸謝金	接客・接遇研修謝金112	112
	公課費	消費税・印紙等 4,100	4,100
	委託費	館内清掃・建築物環境衛生業務 17,274、空調・衛生設備保守 3,385 消防設備保守 1,523、エレベーター保守 1,712、展示装置等保守 2,857 その他施設設備、造園、館内警備等各種委託料 3,683	30,434
	光熱水費	電気 12,660、ガス 5,000、上水道670、下水道 670	19,000
	修繕費	施設設備各種修繕費 2,000	2,000
	その他経費	備品費 100、観光コンベンション協会費他負担金 162	262
	文化事業費		27,048
	うち童謡・唱歌に関する事業	別紙内訳のとおり	11,926
	うちおもちゃ館との共同事業	別紙内訳のとおり	5,356
その他事業	別紙内訳のとおり	9,766	
財団管理運営費		報酬 340、旅費 80、消耗品費 20、食糧費 2、印刷製本費 30、光熱水費 460、通信運搬費 15、支払手数料 10、諸謝金 282、賃借料 241、委託費 303、租税公課 242	2,025
支出合計 (B)			167,715

(3-2別紙)

平成30年度文化事業計画内訳書

公益財団法人鳥取童謡・おもちゃ館

事業名	金額	(負担区分)		
		童謡館分	おもちゃ館分	入館料等
「童謡・唱歌に関する事業」	11,926	9,956	0	1,970
唱歌教室	955	955	0	0
にじいろコンサート	135	135	0	0
なつかしのわらべ倶楽部	336	336	0	0
童謡コンサート	1,404	1,404	0	0
おんがくびより	4,655	4,505	0	150
童謡・唱歌企画展	341	341	0	0
童謡・唱歌資料収集	1,073	1,073	0	0
童謡・唱歌調査研究	1,207	1,207	0	0
(新)岡野貞一生誕140年記念事業・童謡誕生100年記念事業	1,820	0	0	1,820
「童謡館とおもちゃ館の共同事業」	5,356	0	0	5,356
えいがの時間	250	0	0	250
わいわい交流イベント	530	0	0	530
ボランティア活動推進	153	0	0	153
七夕とわらべ館誕生祭	302	0	0	302
ホリデーイベント	638	0	0	638
入館促進・広報事業	3,483	0	0	3,483
今月の一品	0	0	0	0
「おもちゃに関する事業」	9,766	0	9,712	54
おもちゃワールド	3,331	0	3,331	0
おもちゃづくり体験	1,620	0	1,620	0
おもちゃ教室	321	0	271	50
おもちゃの病院	400	0	399	1
おもちゃの銀行	96	0	96	0
おもちゃびより	1,653	0	1,650	3
ファッションドールデザインコンクール(仮称)	100	0	100	0
おもちゃと遊びの企画展	514	0	514	0
おもちゃ資料収集	1,021	0	1,021	0
おもちゃ調査研究	650	0	650	0
'89鳥取世界おもちゃ博覧会の調査・展示企画	60		60	0
文化事業費計	27,048	9,956	9,712	7,380