

# 道 路 台 帳 平 面 図

鳥 取 県

調製年月	平成 24年 12月	図面縮尺	1:1,000	路線コード	21-046	道路種別	主要地方道	路線名	日野溝口線	区間	7-0~8-3	図面番号	34-9
------	------------	------	---------	-------	--------	------	-------	-----	-------	----	---------	------	------

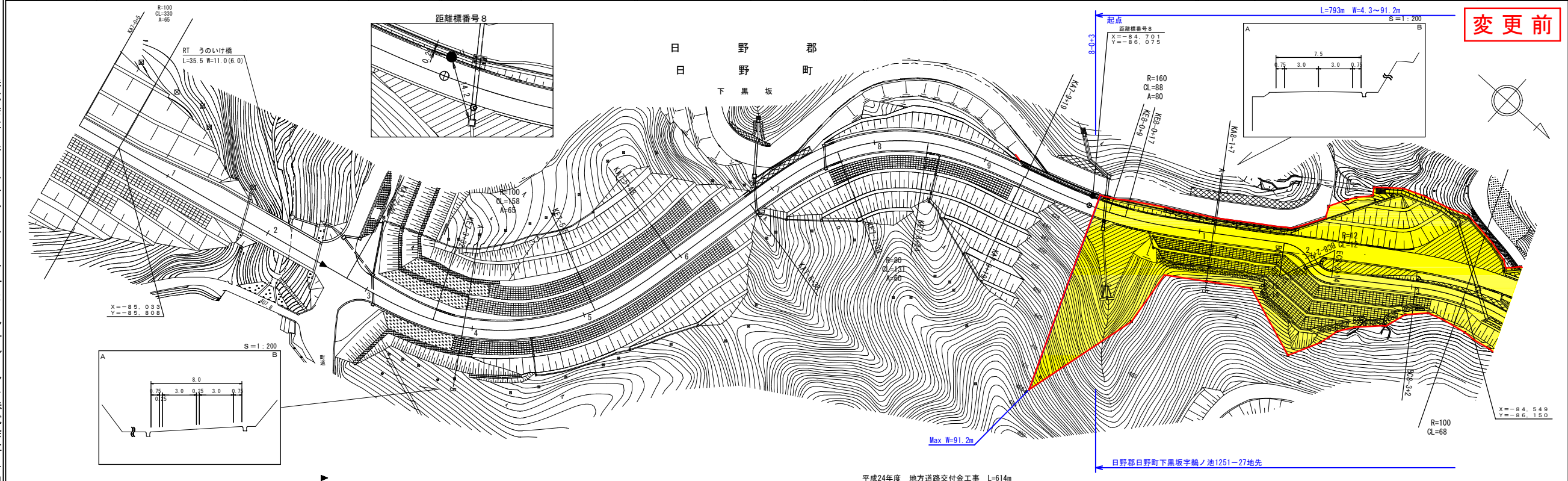

株式会社日野コンサルタント  
 井川測量サンコー測量  
 アサヒコンサルタント株式会社  
 南イズミ設計コンサルタント株式会社  
 大山測地設計株式会社  
 有限会社シー・エス

車道幅員	W=6.0		W=4.0
路面種類	A		
縦断勾配	7.0%	7.0%	13.0%
距離程	1.2 +2.4 +3.6 +4.8 +6.0	8.1 +3.7 +4.0 +5.2 +6.4	8.1 +3.7 +4.0 +5.2 +6.4

この地図は、国土交通省国土地理院の承認を得て、同院所管の測量標本測量成果を  
 使用して図画したものである。 (採録番号) 昭44 中出第 22 号

# 道路台帳平面図

鳥取県

調製年月	平成24年12月	図面縮尺	1:1,000	路線コード	21-046	道路種別	主要地方道	路線名	日野溝口線	区間	8-4~9-9	図面番号	34-10
------	----------	------	---------	-------	--------	------	-------	-----	-------	----	---------	------	-------

L=79.3m W=4.3~9.2m

変更前

(有)ダイニチ技研株式会社  
大山測地設計株式会社  
日新コンサルタント  
有限会社シー・エス

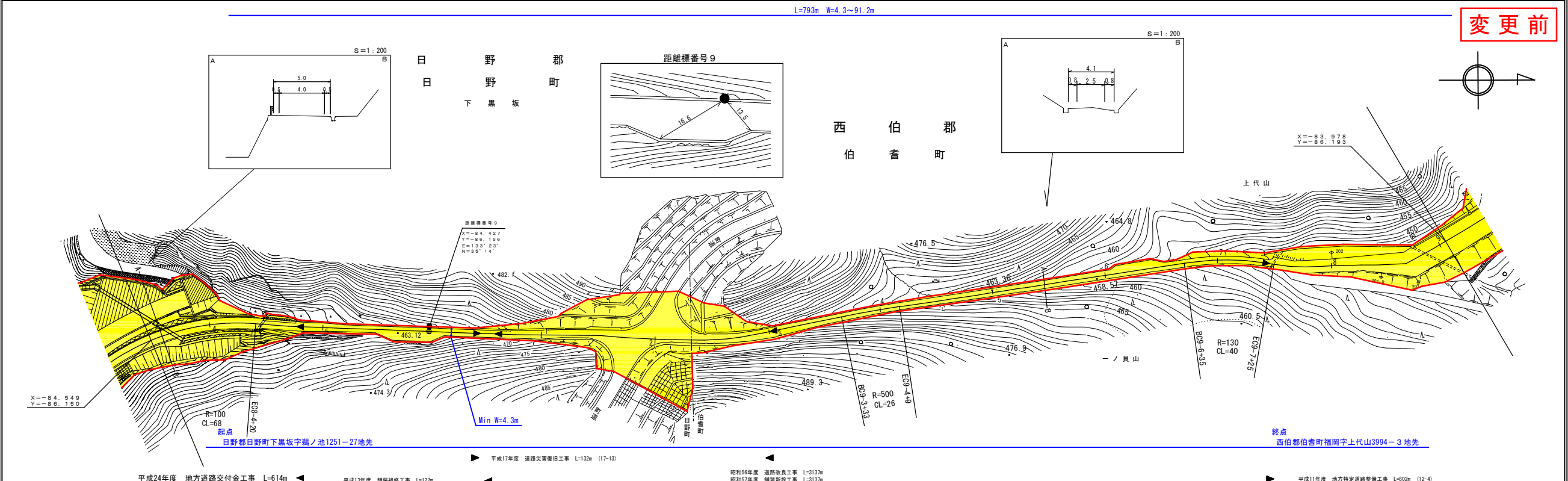

車道幅員	W=4.0	W=2.0	W=2.5	W=2.0	W=6.0							
路面種類	A		B	A								
縦断勾配	13.0%	12.99%	12.7%	1.8%	4.7%	11.8%	10.6%	11.6%	9.6%	10.8%	2.3%	6.0%
距離程	8-4 +41	8-5 +42	9-1 +33	9-2 +34	9-3 +34	9-4 +34	9-5 +34	9-6 +34	9-7 +30	9-8 +33	9-9 +33	

この地図は、国土交通省国土院の提供を受けた、国土院の調査データに基づき作成されたものであり、正確性を保証するものではありません。 (掲載資料) 昭44 国土院 22号

# 道 路 台 帳 平 面 図

鳥 取 県

調製年月	平成 12 年 6 月	図面縮尺	1:1,000	路線コード	21-046	道路種別	主要地方道	路線名	日野溝口線	区間	9-9~10-5	図面番号	34-11
------	-------------	------	---------	-------	--------	------	-------	-----	-------	----	----------	------	-------

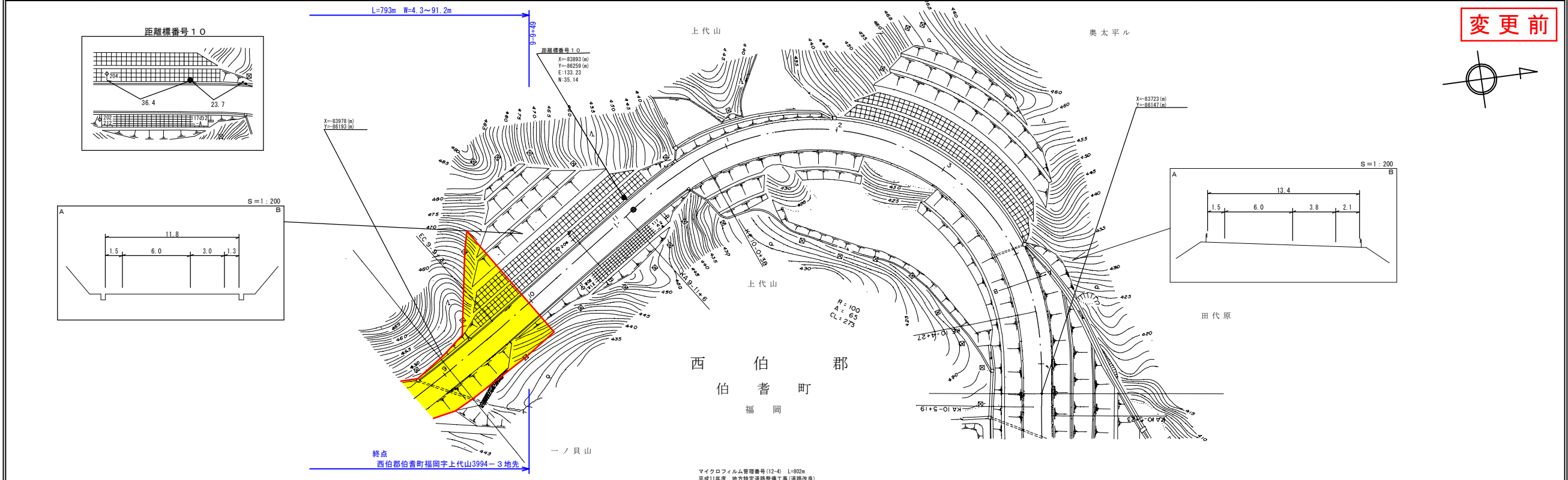

車道幅員	W=6.0	
路面種類	A	
縦断勾配	6.0%	
距離程		

(有) 江府技研コンサルタント  
有限会社

この図面は、国土交通省国土院の承認を得て、国土交通省の調査標本調査成果を  
転写して調査したものである。 (承認番号) 昭44 中出第 22 号